



IPLAEM

INSTITUTO DE PLANEACIÓN DEL
ESTADO DE MICHOACÁN DE OCAMPO



Carpeta de la Región II Bajío (2017)



MICHOACÁN
— Está en ti —

Contenido

1. CONTENIDO	2
1. PRESENTACIÓN	4
2. PRINCIPALES INDICADORES.....	5
DATOS REGIÓN BAJÍO.....	5
INDICADORES DEMOGRÁFICOS Y DE SERVICIOS 2015	5
3. OROGRAFÍA, HIDROGRAFÍA, CLIMAS Y SUELOS	9
4. INFRAESTRUCTURA CARRETERA.....	10
LONGITUD DE LA RED CARRETERA POR REGIÓN SEGÚN TIPO DE CAMINO 2015 (KILÓMETROS).....	10
5. POBLACIÓN.....	12
POBLACION TOTAL SEGÚN SEXO 2015	12
POBLACIÓN TOTAL 1950-2015	13
TASA DE CRECIMIENTO PROMEDIO ANUAL 1950-2015	13
6. EDUCACIÓN	16
CONDICIÓN DE ALFABETISMO 2015	16
PORCENTAJE DE LA POBLACIÓN SEGÚN NIVEL DE ESCOLARIDAD 2015	17
MATRÍCULA ESCOLAR, PERSONAL DOCENTE Y ESCUELAS DE LA REGIÓN BAJÍO, CICLO ESCOLAR 2014/2015	18
7. SALUD	21
PORCENTAJE DE LA POBLACIÓN SEGÚN AFILIACION MÉDICA, 2015.....	21
ESTADÍSTICAS VITALES DE LA REGIÓN BAJÍO.....	23

GRÁFICA: ESTADÍSTICAS VITALES DE LA REGIÓN BAJÍO	24
8. VIVIENDA.....	25
PORCENTAJE DE POBLACIÓN Y VIVIENDAS CON DISPONIBILIDAD DE SERVICIOS BÁSICOS, 2015	25
9. ÍNDICE DE DESARROLLO HUMANO.....	27
ÍNDICE DE DESARROLLO HUMANO.....	27
10. MARGINACIÓN	29
ÍNDICE Y GRADO DE MARGINACIÓN 2000-2015	29
11. ÍNDICE DE REZAGO SOCIAL	31
GRADO DE REZAGO SOCIAL 2000-2015.....	31
ÍNDICE DE REZAGO SOCIAL 2000-2015	31

1. PRESENTACIÓN

El Instituto de Planeación del Estado de Michoacán de Ocampo presenta el documento **“Carpeta Regional, 2017”**, cuyo objetivo es el de integrar y difundir estadísticas de los diferentes sectores, perfiles sociodemográficos y medio físico, Ante una gran diversidad de información que pretende reseñar la estadística Regional, como una herramienta para la toma de decisiones en los diversos ámbitos: público, social y privado.

Esta información corresponde a una descripción y trato especial a los municipios de la región, con datos del 2016 principalmente. Incorporando datos de los últimos censos. y en algunos casos la información del último año disponible.

Antes de que este potencial estuviera disponible, existían grandes limitaciones en la integración de información Regional. Contando a la fecha con información de varias fuentes, con la finalidad de presentar en un solo documento lo más destacado de la región y dejarlo a disposición de la sociedad en general en la página del Sistema Estatal de Información de Michoacán (SEIM). IPLAEM como parte del Sistema Estatal de Información Estadística y Geográfica (SEIEG).

2. PRINCIPALES INDICADORES

DATOS REGIÓN BAJÍO	
Superficie:	4 680.725 km ²
MUNICIPIOS:	Angamacutiro, Coeneó, Churintzio, Ecuandureo, Huaniqueo, Jiménez, Morelos, Numarán, Panindícuaro, Penjamillo, La Piedad, Puruándiro, Tanhuato, Yurécuaro, Zacapu, Zináparo, José Sixto Verduzco.

INDICADORES DEMOGRÁFICOS Y DE SERVICIOS 2015

CONCEPTO	MICHOACÁN	BAJÍO
Población total	4, 584 .471	447 638
Hombres	2,209 .747	212 714
Mujeres	2 374 724	234 924
Población de 15 años y más	3254 687	325 637
Porcentaje de la población de 15 años y más alfabeta	90.79	89.50
Porcentaje de la población de 15 años y más analfabeta	8.27	9.61
Porcentaje de la población sin escolaridad	9.14	9.88
Porcentaje de la población educación básica	60.22	69.94
Porcentaje en Preescolar	53	48
Porcentaje en Primaria	56.21	66.04
Porcentaje en Secundaria	43.26	33.48
Porcentaje en Educación media superior	16.97	13.43

INDICADORES DEMOGRÁFICOS Y DE SERVICIOS 2015

CONCEPTO	MICHOACÁN	BAJÍO
Porcentaje Educación superior	13.31	6.52
Grado promedio de escolaridad	7.88	6.61
Porcentaje de la población afiliada a una institución de salud	74.03	76.91
IMSS	28.11	13.08
ISSSTE e ISSSTE estatal	7.82	5.00
Pemex, Defensa o Marina	0.39	0.05
Seguro Popular o para una Nueva Generación	63.46	81.28
Institución privada	1.53	1.12
Otra institución	0.79	0.85
Población no afiliada a las instituciones de salud	25.59	22.74
Población de 12 años y más	3 521 912	351 012
Porcentaje de la población de 12 años y más	48.26	37.90
Porcentaje de la población de 12 años y más ocupada	95.80	93.30
Porcentaje de la población de 12 años y más desocupada	4.20	6.70
Población no económicamente activa	51.50	61.55
Población ocupada	1 628 256	139 270
Porcentaje de la PEA ocupada en el sector Primario	21.30	34.52

INDICADORES DEMOGRÁFICOS Y DE SERVICIOS 2015

CONCEPTO	MICHOACÁN	BAJÍO
Porcentaje de la PEA ocupada en el sector Secundario	20.67	21.60
Porcentaje de la PEA ocupada en el sector Comercio	19.51	15.68
Porcentaje de la PEA ocupada en el sector Servicios	37.13	26.11
Porcentaje de la población que recibe Hasta 1 salario mínimo	14.62	27.15
Porcentaje de la población que recibe más de 1 y hasta 2 salarios mínimos.	30.26	31.31
Porcentaje de la población que recibe más de 2 salarios mínimos	44.54	29.21
Ocupantes de viviendas particulares habitadas	4 583 052	447 464
Porcentaje de ocupantes en viviendas con agua entubada	95.64	97.99
Porcentaje de ocupantes en viviendas con agua por acarreo	4.25	1.91
Porcentaje de ocupantes en viviendas con drenaje	92.20	93.90
Porcentaje de ocupantes en viviendas sin drenaje	7.40	5.67
Viviendas particulares habitadas	1 191 405	118 912
Porcentaje de viviendas que disponen de energía eléctrica	98.97	99.41

INDICADORES DEMOGRÁFICOS Y DE SERVICIOS 2015

CONCEPTO	MICHOACÁN	BAJÍO
Porcentaje de viviendas que no disponen de energía eléctrica	0.91	0.49
Porcentaje de viviendas con piso de tierra	5.52	2.31
Porcentaje de viviendas con piso de cemento o firme	53.43	48.95
Porcentaje de viviendas con piso de mosaico, madera u otro recubrimiento	40.70	48.41

Fuente: Encuesta intercensal 2015. INEGI

3. OROGRAFÍA, HIDROGRAFÍA, CLIMAS Y SUELOS

Comprende un total de 17 municipios con una extensión territorial de 4,680.725 km² (7.98% de la superficie del estado). Se ubica en el bajío michoacano colindando al norte con el estado de Guanajuato; al este con los municipios de: Huandacareo, Chucándiro y Morelia. Pertenecientes a la región Cuitzeo; al sur con los municipios de Quiroga, Erongarícuaro, Nahuatzén, Cherán, Purépero, Trazazalca y Zamora. Ixtlán y Vista Hermosa y parte del estado de Jalisco.

Por su fisiografía, se ubica entre sierras y bajíos michoacanos. La neovolcánica tarasca y la de mil cumbres. La mayor parte de su superficie se ubica a 1, 851. ms.n.m., siendo su principal elevación el cerro del Quinceo. Se localiza en la cuenca hidrológica de los lagos de Pátzcuaro, Cuitzeo y Yuriria. Así como en parte de Lerma-Salamanca, su río principal es el Grande de Morelia y su lago más importante el de Cuitzeo.

La región cuenta con 2 269 fuentes de abastecimiento de agua (13% del total estatal), de los cuales 165 son pozos profundos y 108 son manantiales. El volumen de extracción de agua es de 250.1 miles de metros cúbicos diarios, lo que representa el 35.3% del total estatal.

El clima predominante es el templado subhúmedo con lluvias en verano, el uso del suelo es principalmente para actividades: agrícolas, ganaderas y forestales.

Su temperatura promedio histórica es de 18.6°C, la del mes más frío es de 15.2°C y la del más caluroso de 21.6°C.

Registra una precipitación histórica promedio de los últimos 28 años de 772.7 milímetros al año. Habiéndose registrado en el año más seco 487.2 milímetros y en el año más lluvioso 1,060 milímetros.

A pesar de que la fisiografía es quebrada, existen valles que permiten el desarrollo de la agricultura comercial, aprovechando parcialmente el caudal de pequeños ríos, presas y pozos profundos, construidos para riego agrícola (valle Morelia-Queréndaro, Tarímbaro y Copándaro).

4. INFRAESTRUCTURA CARRETERA

La longitud de la red carretera que comprende la región Bajío es de 1,194 kilómetros que corresponde al 13% de la red estatal, de los cuales 118.5 es carretera federal de cuota y el 82.98% es carretera pavimentada.

LONGITUD DE LA RED CARRETERA POR REGIÓN SEGÚN TIPO DE CAMINO 2015 (KILÓMETROS)

REGIÓN	TOTAL	TRONCAL FEDERAL A/	ALIMENTADORAS ESTATALES B/	CAMINOS RURALES		CARRETERA FEDERAL DE CUOTA
		PAVIMENTADA C/	PAVIMENTADA C/	PAVIMENTADA	REVESTIDA	
Estado	8764.69	2683.50	2997.55	1531.04	1552.60	550.70
Región Bajío	1194.70	292.30	356.10	342.50	203.80	118.50
Angamacutiro	38.50	0.00	27.70	0.80	10.00	0.00
Churintzio	108.75	35.45	7.70	34.90	30.70	22.40
Coeneo	77.95	21.00	36.75	17.80	2.40	0.00
Ecuandureo	62.56	40.06	2.50	17.30	2.70	16.10
Huaniqueo	63.90	16.60	4.80	24.00	18.50	16.60
Jiménez	61.40	11.70	19.00	26.90	3.80	11.70
José Sixto Verduzco	73.55	0.00	38.30	12.40	22.85	0.00
La Piedad	88.69	25.49	24.90	20.00	18.30	0.00
Morelos	57.20	0.00	22.00	22.80	12.40	0.00
Numarán	38.20	14.50	7.80	15.20	0.70	0.00
Panindícuaro	80.90	21.20	19.30	31.20	9.20	21.20
Penjamillo	112.90	14.20	40.70	28.00	30.00	14.20
Puruándiro	148.25	0.00	63.70	47.80	36.75	0.00
Tanhuato	42.75	32.00	2.55	5.50	2.70	16.30
Yurécuaro	39.65	16.90	1.95	19.30	1.50	0.00
Zacapu	76.55	33.10	31.25	10.90	1.30	0.00
Zináparo	23.00	10.10	5.20	7.70	0.00	0.00

LONGITUD DE LA RED CARRETERA POR REGIÓN SEGÚN TIPO DE CAMINO 2015 (KILÓMETROS)

REGIÓN	TOTAL	TRONCAL FEDERAL A/	ALIMENTADORAS ESTATALES B/	CAMINOS RURALES		CARRETERA FEDERAL DE CUOTA
		PAVIMENTADA C/	PAVIMENTADA C/	PAVIMENTADA	REVESTIDA	

a/ También es conocida como principal o primaria, tiene como objetivo específico servir al tránsito de larga distancia. Comprende caminos de cuota (incluidos los estatales) y libres.

b/ También conocidas con el nombre de carreteras secundarias, tienen como propósito principal servir de acceso a las carreteras troncales.

c/ Comprende caminos de dos, cuatro o más carriles.

Fuente: Anuario Estadístico del Estado de Michoacán, edición 2016. INEGI.



5. POBLACIÓN

Según la encuesta intercensal 2015, contaba con una población de 447, 638. habitantes, el 47.5% corresponde a hombres y el 52% a mujeres. Registrando una tasa de crecimiento media anual (2010-2015) de 0.33, inferior a la del Estado que es de 1.10. Concentra el 10% de la población total estatal. Por municipio Yurécuaro registra la mayor tasa de crecimiento de la población (TCMA 2010-2015), de .097, tiene una densidad de 95 habitantes/km².

POBLACION TOTAL SEGÚN SEXO 2015

REGIÓN	POBLACIÓN	HOMBRES	MUJERES
MICHOACÁN	5 184 750	2 499 748	2 685 002
REGIÓN BAJÍO	447 638	212 714	234 924
Angamacutiro	15 193	7 256	7 937
Coeneo	20 749	9 705	11 044
Churintzio	5 016	2 366	2 650
Ecuandureo	12 788	5 932	6 856
Huaniqueo	8 093	3 795	4 298
Jiménez	12 426	5 979	6 447
Morelos	7 806	3 637	4 169
Numarán	9 794	4 640	5 154
Panindícuaro	15 705	7 413	8 292
Penjamillo	16 920	7 899	9 021
Piedad, La	103 702	49 155	54 547
Puruándiro	67 644	32 150	35 494
Tanhuato	15 352	7 458	7 894
Yurécuaro	31 404	15 234	16 170
Zacapu	75 632	36 041	39 591
Zináparo	3 200	1 502	1 698
José Sixto Verduzco	26 214	12 552	13 662

Fuente: Encuesta Intercensal 2015. INEGI

En el siguiente cuadro, se puede observar como en las últimas décadas el incremento de la población es poco significativo, incluso en algunas es negativo, posicionándose en el 2015 con datos positivos y registrando un incremento del 11% de la población de los años 1980 al 2015.

POBLACIÓN TOTAL 1950-2015

AÑO	MICHOACÁN	BAJÍO
1950	1 422 717	252 703
1960	1 851 876	315 486
1970	2 324 226	363 117
1980	2 868 824	400 597
1990	3 548 199	456 044
1995	3 870 604	459 935
2000	3 985 667	442 226
2005	3 966 073	414 507
2010	4 351 037	440 628
2015	4 584 471	447 638

FUENTE: La Población de los Municipios de México 1950-1990, Consejo Nacional de Población (CONAPO).

XII Censo General de Población y Vivienda 2000, Michoacán, INEGI

II Conteo de Población y Vivienda 2005, INEGI

XIII Censo General de Población y Vivienda 2010, Michoacán, INEGI

Encuesta Intercensal 2015, INEGI.

La tasa de crecimiento de la población del 2000 a 2010 se ha encontrado por debajo de la tasa registrada a nivel estatal. La dinámica demográfica del estado en los últimos años, muestra una clara desaceleración en su ritmo de crecimiento. Recuperándose paulatinamente en el 2015 con datos positivos de 0.33 %.

TASA DE CRECIMIENTO PROMEDIO ANUAL 1950-2015

PERIODO	MICHOACÁN	BAJÍO
1950-1960	2.70	2.24
1960-1970	2.40	1.48

TASA DE CRECIMIENTO PROMEDIO ANUAL 1950-2015

PERIODO	MICHOACÁN	BAJÍO
1970-1980	2.07	0.96
1980-1990	2.19	1.33
1990-1995	1.56	0.15
1995-2000	0.68	-0.91
1990-2000	1.18	-0.31
2000-2005	-0.88	-1.15
2000-2010	0.85	-0.04
2005-2010	2.03	1.34
2010-2015	1.106	0.333

FUENTE: Elaboración propia con datos de los Censos y Conteo de Población y Vivienda.

En la gráfica se puede observar, como en los últimos treinta años, la población no se ha incrementado con respecto a la del Estado, Si se parte de que en los años 80´s se contaba con una población de poco más de 400 mil habitantes y ubicándose en 447 mil en el año 2015.

Tasa de Crecimiento Demográfico 1950-2015

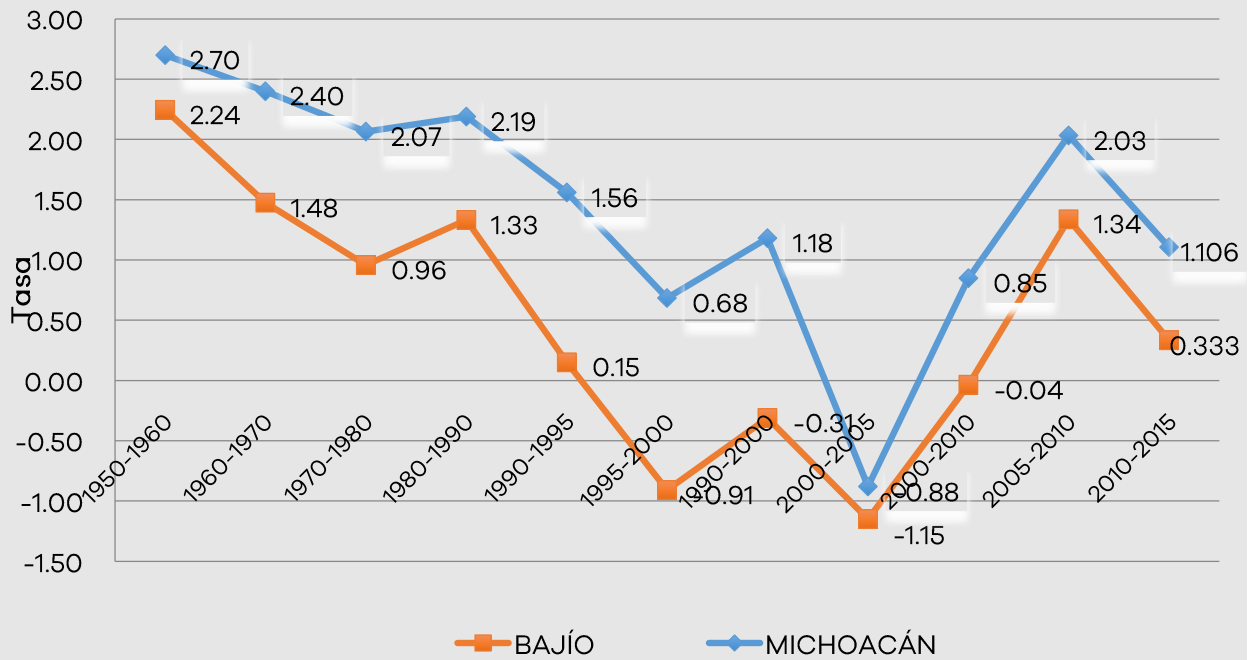

FUENTE: Elaboración propia con datos de Población de los Municipios de México 1950-1990, Consejo Nacional de Población (CONAPO). XII y XIII Censo General de Población y Vivienda 2000 y 2010, Michoacán y encuesta intercensal 2015

6. EDUCACIÓN

El analfabetismo es de 9.61%, nivel superior al promedio estatal que es de 8.27%. El municipio con menor índice de analfabetismo es La Piedad con 6.14% y el de la tasa más alta es Huaniqueo (13.11%), seguido por Ecuandureo con una tasa de 11.29%.

CONDICIÓN DE ALFABETISMO 2015

MUNICIPIOS	POBLACIÓN TOTAL	POBLACIÓN DE 15 AÑOS Y MÁS	PORCENTAJE DE LA POBLACIÓN ALFABETA	PORCENTAJE DE LA POBLACIÓN ANAFABETA
MICHOACÁN	4 584 471	3 254 687	90.79	8.27
REGIÓN BAJÍO	447 638	325 637	89.5	9.61
Angamacutiro	15 193	11 116	89.63	9.78
Coeneo	20 749	15 406	87.58	11.72
Churintzio	5 016	3 942	92.31	6.32
Ecuandureo	12 788	9 784	87.72	11.29
Huaniqueo	8 093	6 309	86.62	13.11
Jiménez	12 426	9 365	89.34	10.37
Morelos	7 806	5 668	88.36	11.24
Numarán	9 794	7 216	91.13	7.51
Panindícuaro	15 705	11 422	89.61	9.72
Penjamillo	16 920	12 695	87.65	11.67
Piedad, La	103 702	75 396	93.8	5.19
Puruándiro	67 644	47 793	88.54	10.73
Tanhuato	15 352	11 047	90.43	8.55
Yurécuaro	31 404	21 956	90.35	8.85
Zacapu	75 632	54 429	92.66	6.14
Zináparo	3 200	2 531	87.2	10.51
José Sixto Verduzco	26 214	19 562	88.56	10.71

Fuente: Encuesta intercensal 2015. INEGI

Los indicadores en educación básica son superiores a la media estatal en cuanto al nivel de escolaridad, mientras que en nivel medio superior y superior se encuentran muy por debajo de la media estatal, así como el grado promedio de escolaridad.

PORCENTAJE DE LA POBLACIÓN SEGÚN NIVEL DE ESCOLARIDAD 2015

REGIÓN	POBLACIÓN TOTAL	SIN ESCOLARIDAD	EDUCACIÓN BÁSICA ¹	EDUCACIÓN MEDIA SUPERIOR ²	EDUCACIÓN SUPERIOR ³	GRADO PROMEDIO ESCOLARIDAD
MICHOACÁN	4 584 471	9.14	60.22	16.97	13.31	7.88
REGION BAJÍO	447 638	9.88	69.94	13.43	6.52	6.61
Angamacutiro	15 193	10.31	74.51	10.38	4.48	6.17
Coeneo	20 749	10.67	73.04	11.21	4.76	6.18
Churintzio	5 016	7.48	73.49	12.08	6.67	6.65
Ecuandureo	12 788	12.23	72.57	10.80	4.15	5.79
Huaniqueo	8 093	10.75	76.32	8.97	3.82	5.88
Jiménez	12 426	8.81	70.81	13.68	6.67	6.59
Morelos	7 806	11.56	71.35	13.18	3.81	6.15
Numarán	9 794	9.23	68.64	16.31	5.52	6.82
Panindícuaro	15 705	11.60	73.51	11.31	3.46	5.85
Penjamillo	16 920	11.53	72.51	11.89	3.93	6.06
Piedad, La	103 702	7.18	57.60	19.63	15.30	8.41
Puruándiro	67 644	11.49	69.96	12.16	6.28	6.54
Tanhuato	15 352	9.01	69.07	13.98	7.56	6.85
Yurécuaro	31 404	7.80	70.61	13.22	8.04	6.89
Zacapu	75 632	6.17	59.63	20.24	13.67	8.36
Zináparo	3 200	11.18	66.14	15.09	7.31	6.61
José Sixto Verduzco	26 214	11.00	69.19	14.24	5.46	6.56

Nota: Los límites de confianza se calculan al 90 por ciento.

¹ Incluye a la población que tiene al menos un grado aprobado en estudios técnicos o comerciales con primaria terminada.

PORCENTAJE DE LA POBLACIÓN SEGÚN NIVEL DE ESCOLARIDAD 2015

REGIÓN	POBLACIÓN TOTAL	SIN ESCOLARIDAD	EDUCACIÓN BÁSICA ¹	EDUCACIÓN MEDIA SUPERIOR ²	EDUCACIÓN SUPERIOR ³	GRADO PROMEDIO ESCOLARIDAD
--------	-----------------	-----------------	-------------------------------	---------------------------------------	---------------------------------	----------------------------

² Incluye a la población que tiene al menos un grado aprobado en estudios técnicos o comerciales con secundaria terminada, preparatoria o bachillerato (general o tecnológico) o normal básica.

³ Incluye a la población que tiene al menos un grado aprobado en estudios técnicos o comerciales con preparatoria terminada, profesional (licenciatura, normal superior o equivalente), especialidad, maestría o doctorado.

* Municipio censado.

Fuente: Encuesta intercensal 2015. INEGI

Se registró un total de 112,269 alumnos de todos los niveles escolares sobresaliendo la educación primaria con un 46% y secundaria con 20%, el número de personal docente adscrito a esta región asciende a 6,770 y el número de escuelas es de 1,223.

MATRÍCULA ESCOLAR, PERSONAL DOCENTE Y ESCUELAS DE LA REGIÓN BAJÍO, CICLO ESCOLAR 2014/2015

REGIÓN	ALUMNOS INSCRITOS	ALUMNOS EXISTENCIAS	ALUMNOS APROBADOS	ALUMNOS EGRESADOS	PERSONAL DOCENTE	ESCUELAS
MICHOACÁN	1 218 217	1 143 384	1 038 537	277 337	69 908	12 065
REGIÓN BAJÍO	116 022	110 610	101 179	27 469	6 950	1 260
Preescolar	20 064	19 549	19 271	8 509	1 096	450
Primaria	53 656	52 157	51 606	8 587	2 970	541
Secundaria	23 910	22 514	18 372	5 868	1 552	187
Bachillerato general	11 766	10 372	7 452	2 776	771	72
Bachillerato tecnológico y niveles equivalentes	6 626	6 018	4 478	1 729	561	10

Fuente: Anuario estadístico del estado de Michoacán, 2016. INEGI.

**ALUMNOS INSCRITOS, EXISTENCIAS Y APROBADOS DE LA REGIÓN CUITZEO Y MICHOACÁN,
CICLO ESCOLAR 2015-2016**

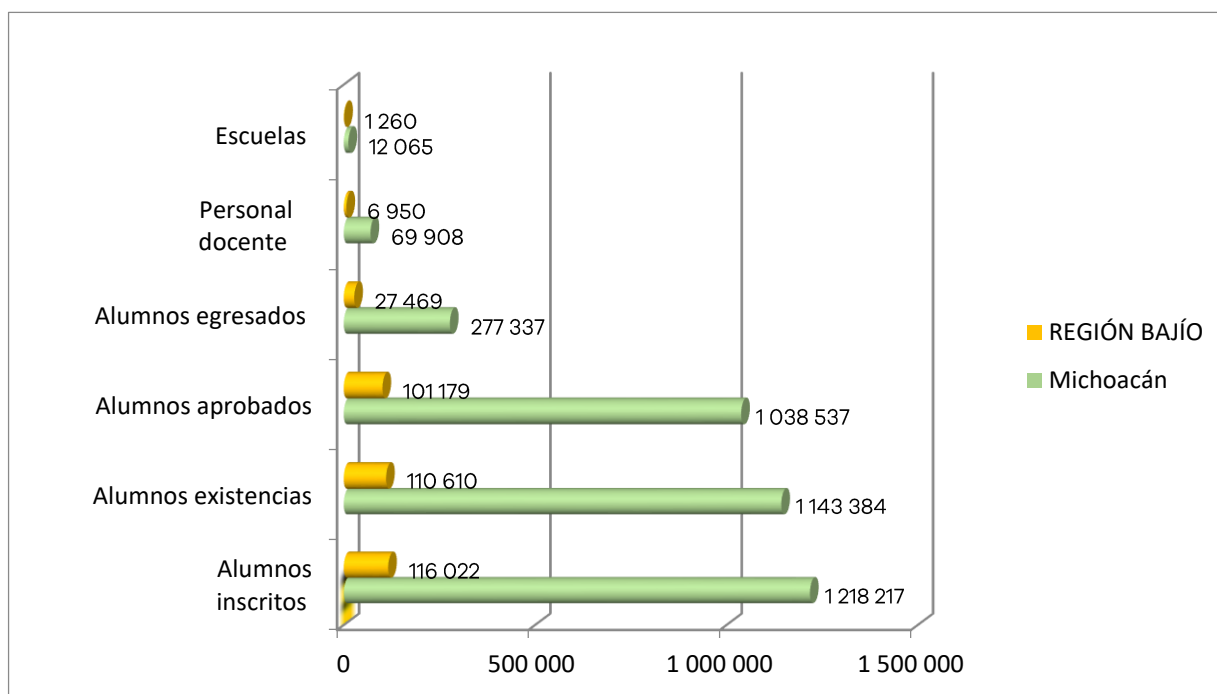

ALUMNOS INSCRITOS, PERSONAL DOCENTE Y ESCUELAS DE LA REGIÓN BAJÍO, CICLO ESCOLAR 2014-2015

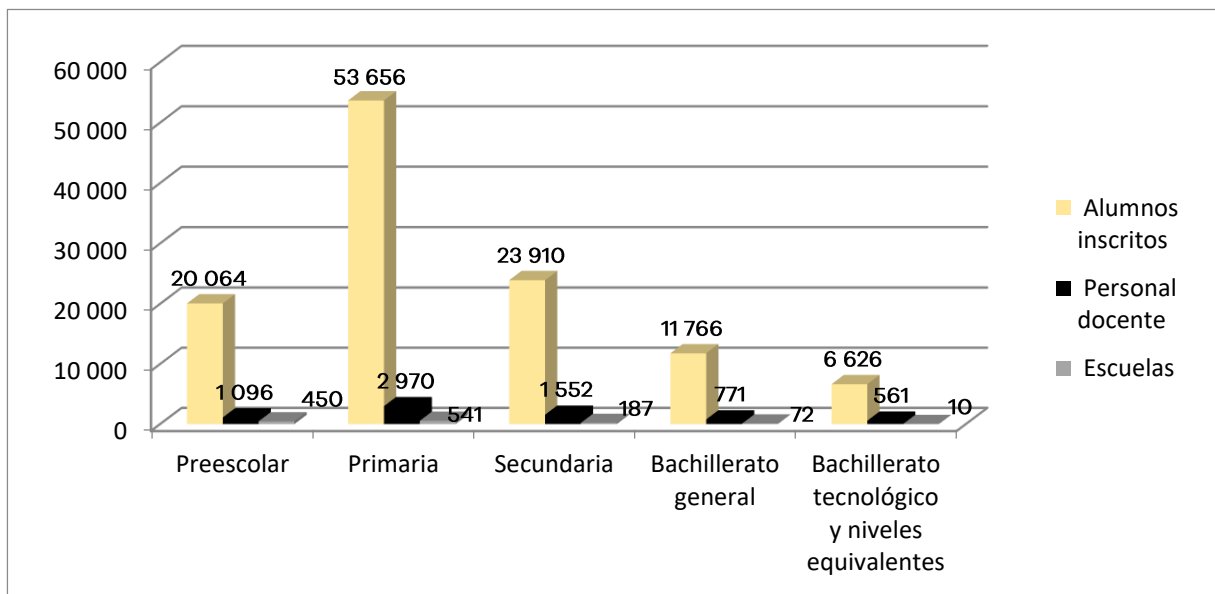

7. SALUD

En el 2015 la población de la región afiliada al seguro médico fue del 76% superior a la media estatal en dos puntos porcentuales. El porcentaje mayor de personas que obtienen el seguro médico corresponde al seguro popular con un 81%, cifra superior en 18% a la media estatal, mientras que la población no afiliada corresponde a un 22% cifra inferior a la media estatal en 2 puntos porcentuales.

PORCENTAJE DE LA POBLACIÓN SEGÚN AFILIACION MÉDICA, 2015

REGIÓN	POBLACIÓN TOTAL	TOTAL	IMSS	ISSSTE	PEMEX, DEFENS A O MARINA	SEGURO POPULAR O PARA UNA NUEVA GENERACIÓN ³	INSTITUCIÓN PRIVADA	OTRA INSTITUCIÓN ⁴	NO AFILIADA
MICHOACÁN	4 584 471	74.03	28.11	7.82	0.39	63.46	1.53	0.79	25.59
REGIÓN BAJÍO	447 638	76.91	13.08	5.00	0.05	81.28	1.12	0.85	22.74
Angamacutiro	15 193	79.34	3.91	4.62	0.07	92.04	0.26	0.07	20.36
Coeneo	20 749	61.49	8.06	8.09	0.03	82.29	2.45	0.22	38.21
Churintzio	5 016	80.82	4.46	3.70	0.00	91.29	0.07	0.52	18.88
Ecuandureo	12 788	74.71	8.65	3.10	0.07	84.58	3.38	1.29	24.75
Huaniqueo	8 093	69.58	10.66	5.29	0.04	84.37	0.07	0.09	30.36
Jiménez	12 426	68.14	19.17	9.51	0.02	71.45	0.09	1.64	31.68
Morelos	7 806	79.39	1.98	3.18	0.03	94.95	0.03	0.06	20.42
Numarán	9 794	85.37	16.05	2.14	0.00	82.35	1.11	0.60	14.36
Panindícuaro	15 705	71.36	10.27	2.62	0.04	87.96	0.15	0.04	28.37
Penjamillo	16 920	81.36	3.32	1.68	0.07	95.03	0.12	0.13	18.40
Piedad, La	103 702	79.66	41.05	7.88	0.04	46.98	3.11	1.85	19.93
Puruándiro	67 644	80.37	13.87	4.45	0.08	82.29	0.10	0.92	18.82
Tanhuato	15 352	79.49	7.87	6.60	0.11	85.15	1.43	0.15	20.13

PORCENTAJE DE LA POBLACIÓN SEGÚN AFILIACION MÉDICA, 2015

REGIÓN	POBLACIÓN TOTAL	TOTAL	IMSS	ISSSTE	PEMEX, DEFENSA O MARINA	SEGURO POPULAR O PARA UNA NUEVA GENERACIÓN ³	INSTITUCIÓN PRIVADA	OTRA INSTITUCIÓN ⁴	NO AFILIADA
Yurécuaro	31 404	73.16	10.07	4.65	0.05	81.84	3.90	0.91	26.26
Zacapu	75 632	73.30	43.72	9.66	0.12	42.74	2.14	3.19	26.31
Zináparo	3 200	88.13	12.91	3.44	0.04	83.97	0.21	2.62	11.41
José Sixto Verduzco	26 214	81.75	6.38	4.34	0.03	92.40	0.35	0.23	18.02

Nota: Los límites de confianza se calculan al 90 por ciento.

¹ La distribución porcentual de la condición de uso de servicios de salud se calcula respecto de la población total.

² El porcentaje para cada institución de servicios de salud se obtuvo con respecto de la población usuaria.

³ Incluye otras instituciones de salud públicas o privadas u otros lugares.

* Municipio censado.

Fuente: Encuesta intercensal 2015 INEGI.

Para el año 2014 la Región Bajío registró 3 081 defunciones, lo que significó el 12.4% del total estatal, y representó una tasa bruta de mortalidad de 6.09 por cada mil habitantes, mayor a la registrada a nivel estatal la cual fue de 5.46 para ese mismo año. Registró 70 defunciones de niños menores de un año, lo que significó 10% del total estatal y una tasa de mortalidad infantil de 7.51 por cada mil nacidos vivos registrados.

Cifra superior en un punto a la media estatal. La tasa de natalidad en 2015 para la región fue de 18.66 cifra inferior a la tasa registrada a nivel estatal.

ESTADÍSTICAS VITALES DE LA REGIÓN BAJÍO

REGIÓN	NACIMIENTOS 2015	DEFUNCIONES MENORES DE UN AÑO 2014	DEFUNCIONES GENERALES 2014	TASA BRUTA DE NATALIDAD 2015	TASA BRUTA DE MORTALIDAD 2014	NACIMIENTOS 2014	TASA BRUTA DE MORTALIDAD INFANTIL 2014
MICHOACÁN	99 097	685	24 840	21.62	5.46	104 370	6.56
REGIÓN BAJÍO	8 354	70	3 081	18.66	6.90	9 318	7.51
Angamacutiro	272	4	100	17.90	6.62	293	13.65
Coeneo	386	3	195	18.60	9.42	364	8.24
Churintzio	84	1	55	16.75	10.79	97	10.31
Ecuandureo	171	0	104	13.37	8.13	227	0.00
Huaniqueo	98	1	80	12.11	9.91	112	8.93
Jiménez	243	3	122	19.56	9.72	228	13.16
Morelos	143	2	69	18.32	8.79	146	13.70
Numarán	196	0	75	20.01	7.68	198	0.00
Panindícuaro	261	1	112	16.62	7.10	324	3.09
Penjamillo	271	5	126	16.02	7.43	337	14.84
La Piedad	2 080	27	638	20.06	6.19	2493	10.83
Puruándiro	1 265	7	404	18.70	5.97	1344	5.21
Tanhuato	273	2	127	17.78	8.29	323	6.19
Yurécuaro	692	7	233	22.04	7.47	785	8.92
Zacapu	1 387	5	431	18.34	5.72	1496	3.34
Zináparo	40	0	30	12.50	9.35	42	0.00
José Sixto Verduzco	492	2	180	18.77	6.89	509	3.93

Fuente: Elaboración con información de los Anuarios estadísticos del estado de Michoacán, 2015 y 2016. INEGI.

GRÁFICA: ESTADÍSTICAS VITALES DE LA REGIÓN BAJÍO

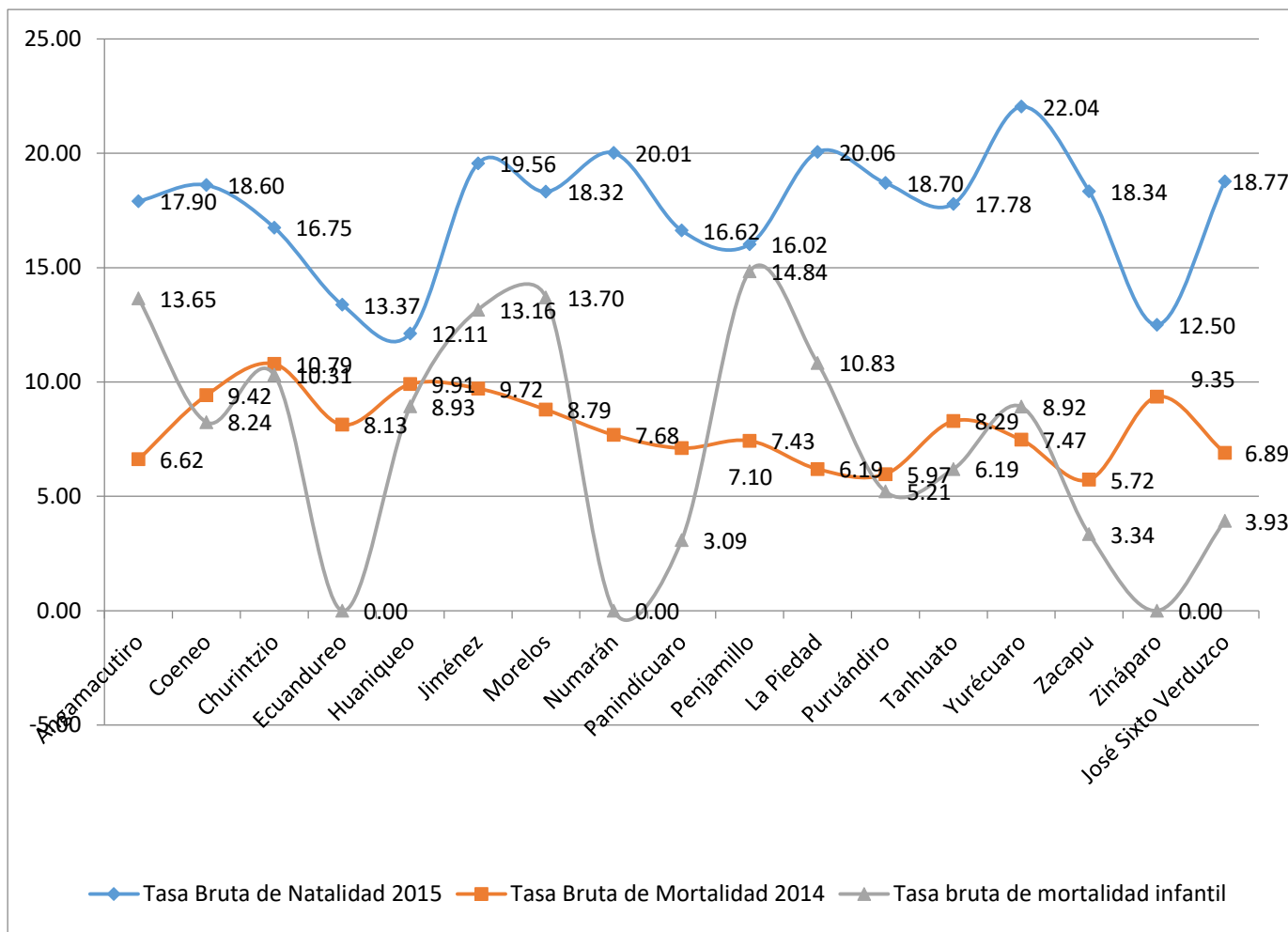

8. VIVIENDA

En la encuesta intercensal 2015, contó con 118, 912 viviendas habitadas, participando con el 10% de las viviendas a nivel estatal. El promedio de habitantes por vivienda es de 3.7 ligeramente inferior a la media estatal de 3.8. El porcentaje de viviendas de la región con disponibilidad de agua entubada es de 97.99%, la cobertura de viviendas con disponibilidad de energía eléctrica es de 99.41% y en relación al drenaje la cobertura es de 93.9% de las viviendas.

PORCENTAJE DE POBLACIÓN Y VIVIENDAS CON DISPONIBILIDAD DE SERVICIOS BÁSICOS, 2015

REGIÓN	POBLACIÓN TOTAL	OCUPANTES DE VIVIENDAS PARTICULARES HABITADAS	DISPONIBILIDAD DE AGUA	DISPONIBILIDAD DE DRENAJE	VIVIENDAS PARTICULARES HABITADAS	DISPONIBILIDAD DE ENERGÍA ELÉCTRICA
MICHOACÁN	5 184 750	4 583 052	95.64	92.20	1 191 405	98.97
REGIÓN BAJÍO	447 638	447 464	97.99	93.90	118 912	99.41
Angamacutiro	15 193	15 191	97.94	93.15	4061	99.21
Coeneo	20 749	20 746	94.59	92.16	5791	98.95
Churintzio	5 016	5 016	95.97	94.60	1584	99.37
Ecuandureo	12 788	12 788	97.87	95.46	3775	99.36
Huaniqueo	8 093	8 093	98.75	92.55	2512	98.89
Jiménez	12 426	12 426	97.41	86.23	3706	99.24
Morelos	7 806	7 806	98.10	86.64	2114	99.81
Numarán	9 794	9 794	99.07	97.17	2446	99.84
Panindícuaro	15 705	15 705	98.92	89.99	4315	98.89
Penjamillo	16 920	16 918	99.03	90.67	4749	99.35
Piedad, La	103 702	103 562	97.99	98.24	27037	99.64
Puruándiro	67 644	67 644	96.50	92.58	17361	99.64
Tanhuato	15 352	15 348	99.09	97.64	3981	99.82
Yurécuaro	31 404	31 402	99.44	97.95	7515	99.57
Zacapu	75 632	75 627	98.14	97.95	19855	99.86
Zináparo	3 200	3 196	97.87	96.25	973	98.97

PORCENTAJE DE POBLACIÓN Y VIVIENDAS CON DISPONIBILIDAD DE SERVICIOS BÁSICOS, 2015

REGIÓN	POBLACIÓN TOTAL	OCUPANTES DE VIVIENDAS PARTICULARES HABITADAS	DISPONIBILIDAD DE AGUA	DISPONIBILIDAD DE DRENAJE	VIVIENDAS PARTICULARES HABITADAS	DISPONIBILIDAD DE ENERGÍA ELÉCTRICA
José Sixto Verduzco	26 214	26 202	99.09	97.00	7137	99.64

Fuente: Encuesta intercensal, 2015. INEGI.

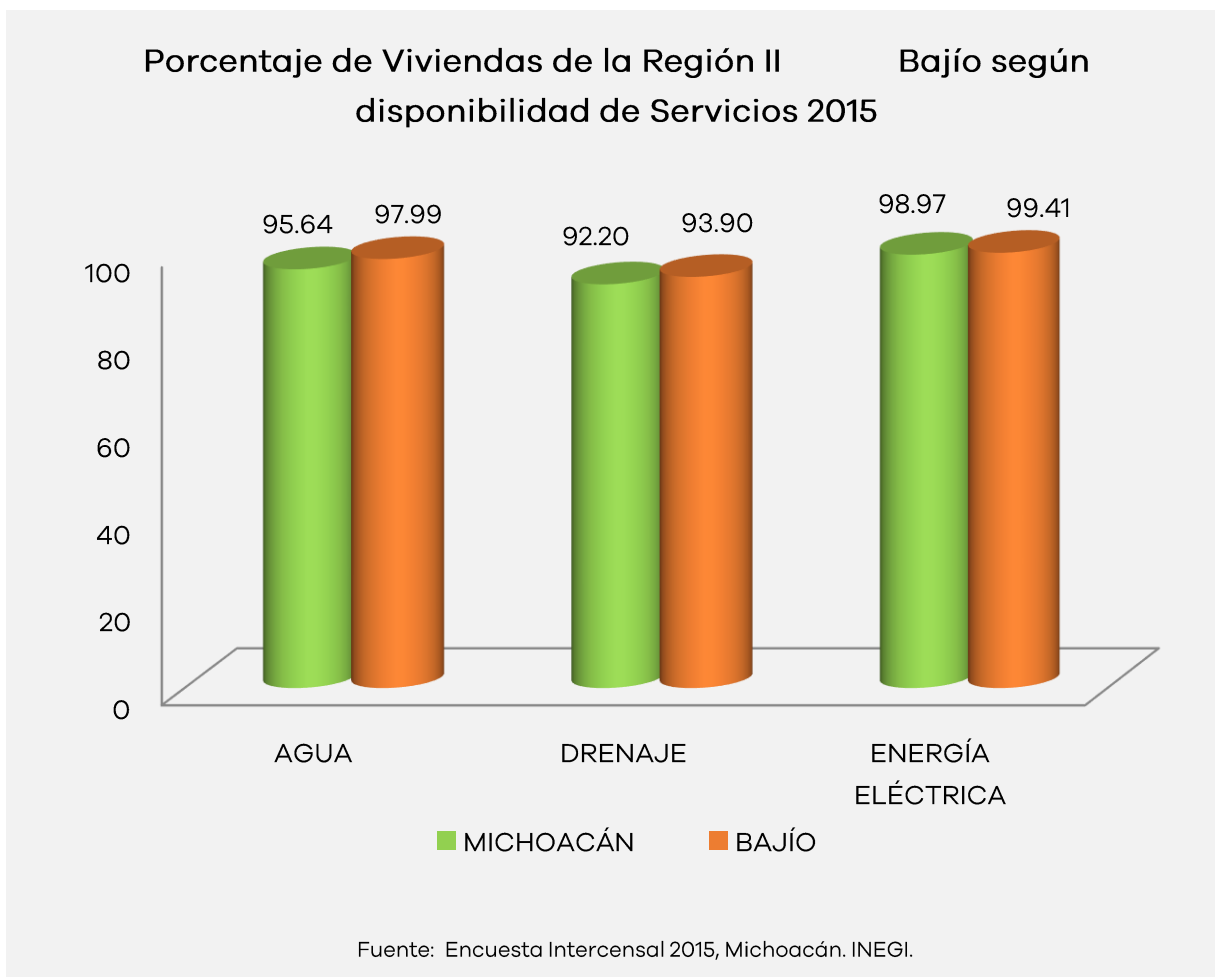

9. ÍNDICE DE DESARROLLO HUMANO

El índice de desarrollo humano para la mayoría de los municipios, se encuentra ligeramente superior al presentado a nivel estatal y, el promedio de la misma reflejó también niveles superiores, es decir un grado de desarrollo medio alto.

ÍNDICE DE DESARROLLO HUMANO

MUNICIPIO	2000	2005	2010
MICHOACÁN	0.7542	0.7682	0.7885
REGIÓN BAJÍO	0.7690	0.7873	0.8110
Angamacutiro	0.7482	0.7841	0.8050
Coeneo	0.7543	0.7621	0.8121
Churintzio	0.7875	0.8122	0.7681
Ecuandureo	0.7650	0.7872	0.8182
Huaniqueo	0.7476	0.7639	0.7369
Jiménez	0.7752	0.7859	0.8038
Morelos	0.7457	0.7595	0.8277
Numarán	0.7611	0.7896	0.8134
Panindícuaro	0.7515	0.7540	0.7923
Penjamillo	0.7513	0.7677	0.8080
La Piedad	0.8116	0.8441	0.8507
Puruándiro	0.7542	0.7812	0.8329
Tanhuato	0.7826	0.8016	0.7864
Yurécuaro	0.7764	0.7927	0.8269
Zacapu	0.8127	0.8398	0.8612
Zináparo	0.7829	0.7873	0.8287
José Sixto Verduzco	0.7655	0.7708	0.8142

FUENTE: PNUD

Índice de Desarrollo Humano Municipal 2010

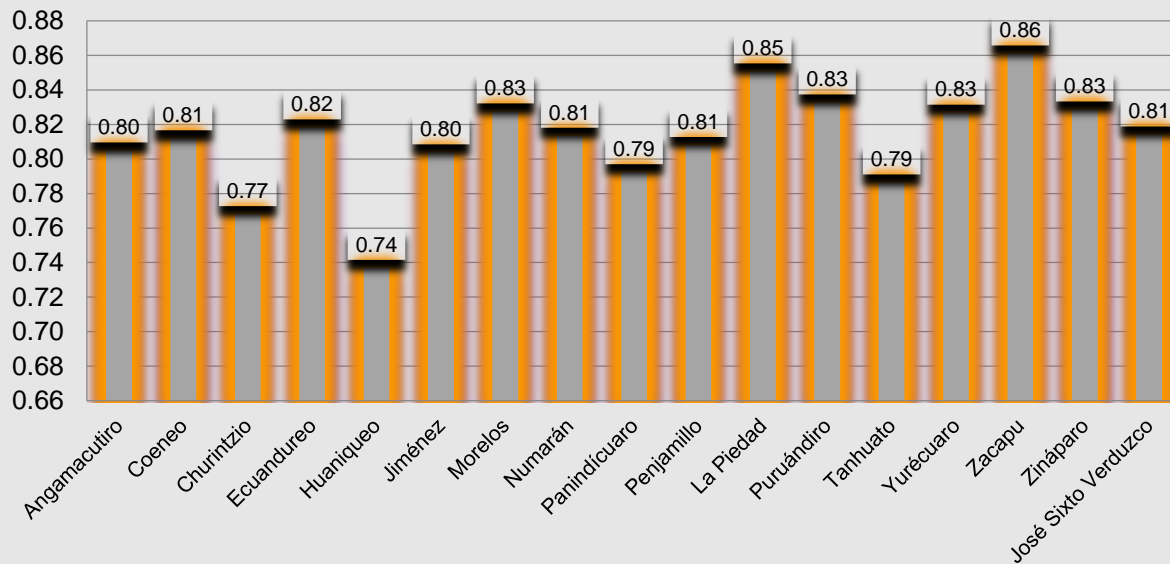

FUENTE: Programa de las Naciones Unidas para el Desarrollo (PNUD) México

10. MARGINACIÓN

En términos generales se observó que, en el transcurso de las últimas dos décadas se ha posicionado en un grado de marginación medio ya que de 17 municipios que la integran 13 presentaron marginación media.

ÍNDICE Y GRADO DE MARGINACIÓN 2000-2015

REGIÓN	2000		2005		2010		2015	
	ÍNDICE	GRADO	ÍNDICE	GRADO	ÍNDICE	GRADO	ÍNDICE	GRADO
Angamacutiro	-0.3	Medio	-0.3	Medio	-0.29	Medio	-0.3	Medio
Coeneo	-0.3	Medio	-0.1	Medio	-0.06	Medio	0.05	Medio
Churintzio	-0.8	Bajo	-0.6	Medio	-0.68	Medio	-0.5	Medio
Ecuandureo	-0.6	Medio	-0.5	Medio	-0.3	Medio	-0.4	Medio
Huaniqueo	-0.2	Medio	-0.1	Medio	0.08	Medio	0.01	Medio
Jiménez	-0.5	Medio	-0.4	Medio	-0.35	Medio	-0.2	Medio
Morelos	-0.2	Medio	-0.2	Medio	-0.11	Medio	-0.1	Medio
Numarán	-0.5	Medio	-0.4	Medio	-0.56	Medio	-0.5	Medio
Panindícuaro	-0.3	Medio	-0.2	Medio	-0.03	Medio	-0.2	Medio
Penjamillo	-0.3	Medio	-0.2	Medio	-0.13	Medio	-0.1	Medio
La Piedad	-1.4	Muy bajo	-1.3	Muy bajo	-1.28	Muy bajo	-1.2	Muy bajo
Puruándiro	-0.5	Medio	-0.5	Medio	-0.41	Medio	-0.4	Medio
Tanhuato	-0.8	Bajo	-0.7	Bajo	-0.72	Bajo	-0.7	Bajo
Yurécuaro	-1	Bajo	-0.8	Bajo	-0.86	Bajo	-0.8	Bajo
Zacapu	-1.3	Muy bajo	-1.2	Bajo	-1.19	Bajo	-1	Bajo
Zináparo	-0.7	Medio	-0.4	Medio	-0.47	Medio	-0.4	Medio
José Sixto								
Verduzco	-0.6	Medio	-0.5	Medio	-0.44	Medio	-0.4	Medio

Fuente: Índice y Grado de Marginación, Consejo Nacional de Población, Michoacán.



IPLAEM
INSTITUTO DE PLANEACIÓN DEL
ESTADO DE MICHOACÁN DE OCAMPO

REGIÓN BAJÍO

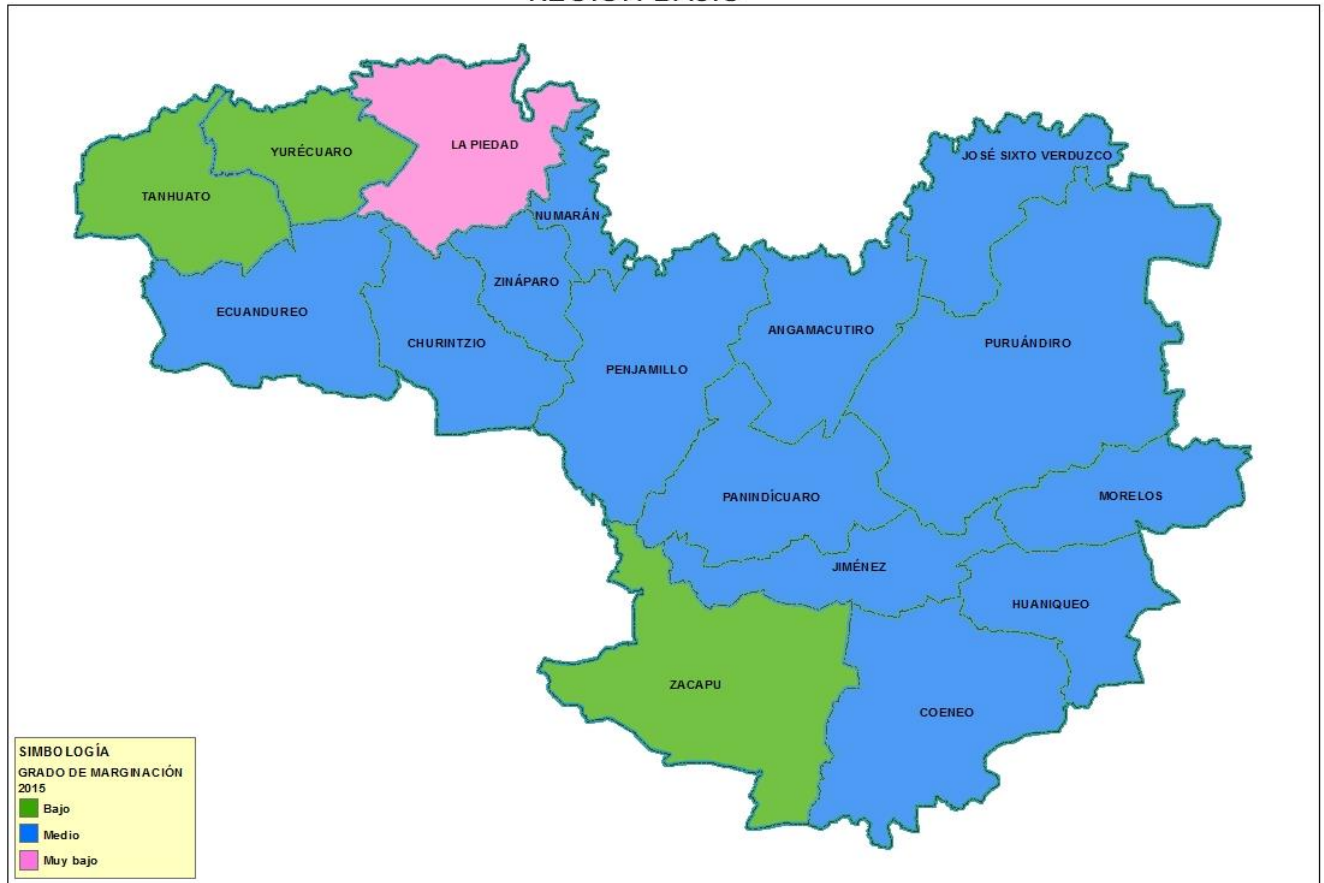

11. ÍNDICE DE REZAGO SOCIAL

Es una medida en la que un solo índice agrega variables de educación, acceso a servicios de salud, servicios básicos en la vivienda, calidad y espacios en la misma. Es decir, proporciona el resumen de cuatro carencias sociales de la medición de pobreza del CONEVAL. El rezago social es cuantificado de menor a mayor como muy bajo, bajo, medio, alto y muy alto., Michoacán se ubica en el de alto en todos los periodos y la región en promedio en bajo.

GRADO DE REZAGO SOCIAL 2000-2015

Región	2000	2005	2010	2015
Angamacutiro	Bajo	Bajo	Bajo	Medio
Coeneo	Bajo	Bajo	Bajo	Bajo
Churintzio	Muy bajo	Muy bajo	Muy bajo	Bajo
Ecuandureo	Bajo	Bajo	Bajo	Bajo
Huaniqueo	Bajo	Bajo	Bajo	Bajo
Jiménez	Bajo	Muy bajo	Bajo	Bajo
Morelos	Bajo	Bajo	Bajo	Bajo
Numarán	Muy bajo	Bajo	Muy bajo	Bajo
Panindícuaro	Medio	Bajo	Bajo	Bajo
Penjamillo	Bajo	Bajo	Bajo	Bajo
La Piedad	Muy bajo	Muy bajo	Muy bajo	Muy bajo
Puruándiro	Bajo	Bajo	Bajo	Bajo
Tanhuato	Muy bajo	Bajo	Muy bajo	Bajo
Yurécuaro	Bajo	Bajo	Bajo	Bajo
Zacapu	Muy bajo	Muy bajo	Muy bajo	Bajo
Zináparo	Muy bajo	Muy bajo	Muy bajo	Bajo
José Sixto Verduzco	Bajo	Bajo	Muy bajo	Bajo

FUENTE: Estimaciones del CONEVAL con base en el XII Censo de Población y Vivienda 2000, II Conteo de Población y Vivienda 2005, Censo de Población y Vivienda 2010 y Encuesta Intercensal 2015.

ÍNDICE DE REZAGO SOCIAL 2000-2015

Región Bajío	2000	2005	2010	2015
Angamacutiro	-0.90907	-0.75893	-0.73242	-0.76043
Coeneo	-0.67686	-0.63102	-0.42903	-0.55213
Churintzio	-0.47107	-0.45585	-0.26647	-0.33127
Ecuandureo	-0.80904	-0.57126	-0.54013	-0.48748
Huaniqueo	-0.98259	-0.93181	-0.77447	-0.78183
Jiménez	-0.93588	-0.89262	-0.84132	-0.97242
Morelos	-0.36896	-0.23625	-0.28114	-0.37216
Numarán	-1.18178	-1.01872	-0.92377	-0.93074
Panindícuaro	-0.30517	-0.44511	-0.40535	-0.57510
Penjamillo	-0.90365	-0.79519	-0.88826	-0.94855
La Piedad	0.09287	0.14901	0.26887	0.15385
Puruándiro	-0.36572	-0.27136	-0.09768	-0.23983
Tanhuato	-0.36300	-0.34278	-0.16519	-0.26331
Yurécuaro	-0.73030	-0.67011	-0.64548	-0.65644
Zacapu	-0.39586	-0.44860	-0.43228	-0.48119
Zináparo	-0.72577	-0.62454	-0.70344	-0.69837
José Sixto Verduzco	-1.12514	-0.89647	-0.75027	-0.64928

FUENTE: Estimaciones del CONEVAL con base en el XII Censo de Población y Vivienda 2000, II Conteo de Población y Vivienda 2005, Censo de Población y Vivienda 2010 y Encuesta Intercensal 2015.

12.