Coordinación de Planeación para el Desarrollo del Estado de Michoacán de Ocampo

# ESTADOS E INFORMACIÓN FINANCIERA MARZO 2023

Coordinación de Planeación para el Desarrollo del Estado de Michoacán de Ocampo

Av. Lázaro Cárdenas # 1700,
Chapultepec Sur, C.P. 58260,
Morelia, Michoacán.

# COORDINACIÓN DE PLANEACIÓN PARA EL DESARROLLO DEL MICHOACAN DE OCAMPO

## Estado de Actividades

Usr supervisor

Rep rptEstadoActividades

**Del 01/ene/2023 al 31/mar/2023**

(Cifras en Pesos)

Fecha y hora de Impresión 12/may/2023 02:47 p.m.

| Concepto | 2023 | 2022 |
|---|---|---|
| **INGRESOS Y OTROS BENEFICIOS** | | |
| **PARTICIPACIONES, APORTACIONES, CONVENIOS, INCENTIVOS DERIVADOS DE LA COLABORACIÓN FISCAL, FONDOS DISTINTOS DE APORTACIONES, TRANSFERENCIAS, ASIGNACIONES, SUBSIDIOS Y SUBVENCIONES, Y PENSIONES Y JUBILACIONES** | **$14,453,009.36** | **$60,584,874.69** |
| TRANSFERENCIAS, ASIGNACIONES, SUBSIDIOS Y SUBVENCIONES, Y PENSIONES Y JUBILACIONES | $14,453,009.36 | $60,584,874.69 |
| **OTROS INGRESOS Y BENEFICIOS** | **$1.04** | **$0.39** |
| INGRESOS FINANCIEROS | $1.04 | $0.39 |
| **Total de Ingresos y Otros Beneficios** | **$14,453,010.40** | **$60,584,875.08** |
| **GASTOS Y OTRAS PÉRDIDAS** | | |
| **GASTOS DE FUNCIONAMIENTO** | **$10,622,841.84** | **$49,017,892.86** |
| SERVICIOS PERSONALES | $10,185,975.61 | $44,452,899.88 |
| MATERIALES Y SUMINISTROS | $49,623.69 | $609,376.89 |
| SERVICIOS GENERALES | $387,242.54 | $3,955,616.09 |
| **TRANSFERENCIAS, ASIGNACIONES, SUBSIDIOS Y OTRAS AYUDAS** | **$2,555,949.75** | **$11,007,529.05** |
| SUBSIDIOS Y SUBVENCIONES | $2,555,949.75 | $11,007,529.05 |
| **OTROS GASTOS Y PÉRDIDAS EXTRAORDINARIAS** | **$166,177.51** | **$740,329.70** |
| ESTIMACIONES, DEPRECIACIONES, DETERIOROS, OBSOLESCENCIA Y AMORTIZACIONES | $166,177.51 | $740,329.70 |
| **Total de Gastos y otras Pérdidas** | **$13,344,969.10** | **$60,765,751.61** |
| **Resultados del Ejercicio (Ahorro/Desahorro)** | **$1,108,041.30** | **-$180,876.53** |

**"Bajo protesta de decir verdad declaramos que los Estados Financieros y sus notas, son razonablemente correctos y son responsabilidad del emisor".**

MTRO. MAURICIO VARGAS ANDALUZ

COORDINADOR GENERAL

LIC. ELOINA SUSANA DIAZ BEJAR

DELEGADA ADMINISTRATIVA

LIC. JORGE ALEJANDRO VIDALES BUENROSTRO

JEFE DE DEPARTAMENTO DE RECURSOS HUMANOS Y FINANCIEROS

# COORDINACIÓN DE PLANEACIÓN PARA EL DESARROLLO DEL ESTADO DE MICHOACÁN DE OCAMPO

## MICHOACAN DE OCAMPO

### Estado de Situación Financiera

Usr supervisor
Rep rptEstadoSituacionFinanciera_ant

**Al 31/mar/2023**
(Cifras en Pesos)

Fecha y hora de Impresión | 12/may/2023 02:48 p m

| ACTIVO | 2023 | 2022 |
|---|---|---|
| **ACTIVO CIRCULANTE** | **$8,601,171.82** | [illegible] |
| EFECTIVO Y EQUIVALENTES | $1,476,249.81 | |
| DERECHOS A RECIBIR EFECTIVO O EQUIVALENTES | $6,960,428.37 | |
| ALMACENES | $164,493.64 | |
| **Total de Activos Circulantes** | **$8,601,171.82** | [illegible] |
| **ACTIVO NO CIRCULANTE** | **$3,417,680.74** | [illegible] |
| BIENES MUEBLES | $7,693,025.48 | |
| ACTIVOS INTANGIBLES | $2.00 | |
| DEPRECIACIÓN, DETERIORO Y AMORTIZACIÓN ACUMU | -$4,275,346.74 | [illegible] |
| **Total de Activos No Circulantes** | **$3,417,680.74** | [illegible] |
| **Total del Activo** | **$12,018,852.56** | [illegible] |

| PASIVO | 2023 | 2022 |
|---|---|---|
| **PASIVO CIRCULANTE** | **$4,646,908.83** | [illegible] |
| CUENTAS POR PAGAR A CORTO PLAZO | $4,646,908.83 | |
| **Total de Pasivos Circulantes** | **$4,646,908.83** | [illegible] |
| **PASIVO NO CIRCULANTE** | **$0.00** | [illegible] |
| **Total del Pasivo** | **$4,646,908.83** | [illegible] |
| **HACIENDA PÚBLICA/ PATRIMONIO** | | |
| **HACIENDA PÚBLICA/PATRIMONIO CONTRIBUIDO** | **$6,441,278.93** | [illegible] |
| DONACIONES DE CAPITAL | $6,441,278.93 | |
| **HACIENDA PÚBLICA /PATRIMONIO GENERADO** | **$930,664.80** | -$175,510.60 |
| RESULTADOS DEL EJERCICIO (AHORRO/ DESAHORRO) | $1,108,041.30 | [illegible] |
| RESULTADOS DE EJERCICIOS ANTERIORES | [illegible] | |
| RECTIFICACIONES DE RESULTADOS DE EJERCICIOS A | [illegible] | [illegible] |
| **EXCESO O INSUFICIENCIA EN LA ACTUALIZACIÓN DE LA H** | **$0.00** | [illegible] |
| **Total Hacienda Pública/Patrimonio** | **$7,371,943.73** | [illegible] |
| **Total del Pasivo y Hacienda Pública/Patrimonio** | **$12,018,852.56** | [illegible] |

**"Bajo protesta de decir verdad declaramos que los Estados Financieros y sus notas, son razonablemente correctos y son responsabilidad del emisor".**

MTRO. MAURICIO VARGAS ANDALUZ
COORDINADOR GENERAL

LIC. ELOINA SUSANA DIAZ BEJAR
DELEGADA ADMINISTRATIVA

LIC. JORGE ALEJANDRO VIDALES BUENROSTRO
JEFE DE DEPARTAMENTO DE RECURSOS HUMANOS Y FINANCIEROS

# COORDINACIÓN DE PLANEACIÓN PARA EL DESARROLLO DEL ESTADO DE MICHOACÁN DE OCAMPO

ndetec

## MICHOACAN DE OCAMPO

### Estado de Variación en la Hacienda Pública

Usr supervisor

Rep rptEstadoVariacionHacienda

Del 01/ene/2023 Al 31/mar/2023

(Cifras en Pesos)

Fecha y hora de Impresión 12/may/2023 02 49 p.m

| Concepto | Hacienda Pública/ Patrimonio Contribuido | Hacienda Pública/ Patrimonio Generado De Ejercicios Anteriores | Hacienda Pública/ Patrimonio Generado Del Ejercicio | Exceso o Insuficiencia en la Actualización de la Hacienda Pública / Patrimonio | Total |
|---|---|---|---|---|---|
| **HACIENDA PÚBLICA/PATRIMONIO CONTRIBUIDO NETO DE 2022** | **$6,792,288.92** | **$0.00** | **$0.00** | **$0.00** | **$6,792,288.92** |
| APORTACIONES | $0.00 | $0.00 | $0.00 | $0.00 | $0.00 |
| DONACIONES DE CAPITAL | $6,792,288.92 | $0.00 | $0.00 | $0.00 | $6,792,288.92 |
| ACTUALIZACIÓN DE LA HACIENDA PÚBLICA/PATRIMONIO | $0.00 | $0.00 | $0.00 | $0.00 | $0.00 |
| **HACIENDA PÚBLICA /PATRIMONIO GENERADO NETO DE 2022** | **$0.00** | **$5,365.93** | **-$180,876.53** | **$0.00** | **-$175,510.60** |
| RESULTADOS DEL EJERCICIO (AHORRO/ DESAHORRO) | $0.00 | $0.00 | -$180,876.53 | $0.00 | -$180,876.53 |
| RESULTADOS DE EJERCICIOS ANTERIORES | $0.00 | $39,691.05 | $0.00 | $0.00 | $39,691.05 |
| REVALÚOS | $0.00 | $0.00 | $0.00 | $0.00 | $0.00 |
| RESERVAS | $0.00 | $0.00 | $0.00 | $0.00 | $0.00 |
| RECTIFICACIONES DE RESULTADOS DE EJERCICIOS ANTERIORES | $0.00 | -$34,325.12 | $0.00 | $0.00 | -$34,325.12 |
| **EXCESO O INSUFICIENCIA EN LA ACTUALIZACIÓN DE LA HACIENDA PÚBLICA/ PATRIMONIO NETO DE 2022** | **$0.00** | **$0.00** | **$0.00** | **$0.00** | **$0.00** |
| RESULTADO POR POSICIÓN MONETARIA | $0.00 | $0.00 | $0.00 | $0.00 | $0.00 |
| RESULTADO POR TENENCIA DE ACTIVOS NO MONETARIOS | $0.00 | $0.00 | $0.00 | $0.00 | $0.00 |
| **HACIENDA PÚBLICA / PATRIMONIO NETO FINAL DE 2022** | **$6,792,288.92** | **$5,365.93** | **-$180,876.53** | **$0.00** | **$6,616,778.32** |
| **CAMBIOS EN LA HACIENDA PÚBLICA/PATRIMONIO CONTRIBUIDO NETO DE 2023** | **-$351,009.99** | **$0.00** | **$0.00** | **$0.00** | **-$351,009.99** |
| APORTACIONES | $0.00 | $0.00 | $0.00 | $0.00 | $0.00 |
| DONACIONES DE CAPITAL | -$351,009.99 | $0.00 | $0.00 | $0.00 | -$351,009.99 |
| ACTUALIZACIÓN DE LA HACIENDA PÚBLICA/PATRIMONIO | $0.00 | $0.00 | $0.00 | $0.00 | $0.00 |
| **VARIACIONES DE LA HACIENDA PÚBLICA / PATRIMONIO GENERADO NETO DE 2023** | **$0.00** | -$180,876.53 | **$1,287,051.93** | **$0.00** | **$1,106,175.40** |
| RESULTADOS DEL EJERCICIO (AHORRO/ DESAHORRO) | $0.00 | $0.00 | $1,108,041.30 | $0.00 | $1,108,041.30 |
| RESULTADOS DE EJERCICIOS ANTERIORES | $0.00 | -$180,876.53 | $180,876.53 | $0.00 | $0.00 |
| REVALÚOS | $0.00 | $0.00 | $0.00 | $0.00 | $0.00 |
| RESERVAS | $0.00 | $0.00 | $0.00 | $0.00 | $0.00 |
| RECTIFICACIONES DE RESULTADOS DE EJERCICIOS ANTERIORES | $0.00 | $0.00 | -$1,865.90 | $0.00 | -$1,865.90 |
| **CAMBIOS EN EL EXCESO O INSUFICIENCIA EN LA ACTUALIZACIÓN DE LA HACIENDA PÚBLICA/ PATRIMONIO NETO DE 2023** | **$0.00** | **$0.00** | **$0.00** | **$0.00** | **$0.00** |
| RESULTADO POR POSICIÓN MONETARIA | $0.00 | $0.00 | $0.00 | $0.00 | $0.00 |
| RESULTADO POR TENENCIA DE ACTIVOS NO MONETARIOS | $0.00 | $0.00 | $0.00 | $0.00 | $0.00 |
| **HACIENDA PÚBLICA / PATRIMONIO NETO FINAL DE 2023** | **$6,441,278.93** | -$175,510.60 | **$1,106,175.40** | **$0.00** | **$7,371,943.73** |

# COORDINACIÓN DE PLANEACIÓN PARA EL DESARROLLO DEL ESTADO DE MICHOACÁN DE OCAMPO

## MICHOACAN DE OCAMPO

### Estado de Variación en la Hacienda Pública

Del 01/ene/2023 Al 31/mar/2023

(Cifras en Pesos)

Usr supervisor

Rep rptEstadoVariacionHacienda

Fecha y hora de Impresión 12/may/2023 02:49 p.m.

| Concepto | Hacienda Pública/ Patrimonio Contribuido | Hacienda Pública/ Patrimonio Generado De Ejercicios Anteriores | Hacienda Pública/ Patrimonio Generado Del Ejercicio | Exceso o Insuficiencia en la Actualización de la Hacienda Pública / Patrimonio | Total |
|---|---|---|---|---|---|

"Bajo protesta de decir verdad declaramos que los Estados Financieros y sus notas, son razonablemente correctos y son responsabilidad del emisor".

MTRO. MAURICIO VARGAS ANDALUZ
COORDINADOR GENERAL

LIC. ELOINA SUSANA DIAZ BEJAR
DELEGADA ADMINISTRATIVA

LIC. JORGE ALEJANDRO VIDALES BUENROSTRO
JEFE DE DEPARTAMENTO DE RECURSOS HUMANOS Y FINANCIEROS

# COORDINACION DE PLANEACION PARA EL DESARROLLO DEL MICHOACAN DE OCAMPO

## Estado de Cambios en la Situación Financiera

Usr supervisor
Rep rptEstadoCambiosSituacionFinanciera

**Del 01/ene/2023 Al 31/mar/2023**
(Cifras en Pesos)

Fecha y hora de Impresión 12/may/2023 02:49 p m.

| Concepto | Origen | Aplicación |
|---|---|---|
| **ACTIVO** | **$1,459,451.63** | **$1,320,556.63** |
| **ACTIVO CIRCULANTE** | **$949,337.12** | **$1,320,556.63** |
| EFECTIVO Y EQUIVALENTES | $0.00 | $1,320,556.63 |
| DERECHOS A RECIBIR EFECTIVO O EQUIVALENTES | $942,264.13 | $0.00 |
| ALMACENES | $7,072.99 | $0.00 |
| | | |
| **ACTIVO NO CIRCULANTE** | **$510,114.51** | **$0.00** |
| BIENES MUEBLES | $343,937.00 | $0.00 |
| ACTIVOS INTANGIBLES | $0.00 | $0.00 |
| DEPRECIACIÓN, DETERIORO Y AMORTIZACIÓN ACUMULADA DE BIENES | $166,177.51 | $0.00 |
| | | |
| **PASIVO** | **$0.00** | **$894,060.41** |
| **PASIVO CIRCULANTE** | **$0.00** | **$894,060.41** |
| CUENTAS POR PAGAR A CORTO PLAZO | $0.00 | $894,060.41 |
| | | |
| **PASIVO NO CIRCULANTE** | **$0.00** | **$0.00** |
| | | |
| **HACIENDA PÚBLICA/ PATRIMONIO** | **$1,288,917.83** | **$533,752.42** |
| | | |
| **HACIENDA PÚBLICA/PATRIMONIO CONTRIBUIDO** | **$0.00** | **$351,009.99** |
| DONACIONES DE CAPITAL | $0.00 | $351,009.99 |
| | | |
| **HACIENDA PÚBLICA /PATRIMONIO GENERADO** | **$1,288,917.83** | **$182,742.43** |
| RESULTADOS DEL EJERCICIO (AHORRO/ DESAHORRO) | $1,288,917.83 | $0.00 |
| RESULTADOS DE EJERCICIOS ANTERIORES | $0.00 | $180,876.53 |
| RECTIFICACIONES DE RESULTADOS DE EJERCICIOS ANTERIORES | $0.00 | $1,865.90 |
| | | |
| **EXCESO O INSUFICIENCIA EN LA ACTUALIZACIÓN DE LA HACIENDA PÚBLICA/ PATRIMONIO** | **$0.00** | **$0.00** |

**"Bajo protesta de decir verdad declaramos que los Estados Financieros y sus notas, son razonablemente correctos y son responsabilidad del emisor".**

MTRO. MAURICIO VARGAS ANDALUZ
COORDINADOR GENERAL

LIC. ELOINA SUSANA DIAZ BEJAR
DELEGADA ADMINISTRATIVA

LIC. JORGE ALEJANDRO VIDALES BUENROSTRO
JEFE DE DEPARTAMENTO DE RECURSOS HUMANOS Y FINANCIEROS

# COORDINACIÓN DE PLANEACIÓN PARA EL DESARROLLO DEL MICHOACAN DE OCAMPO

## Estado de Flujos de Efectivo

**Del 01/ene/2023 Al 31/mar/2023**

(Cifras en Pesos)

Usr supervisor
Rep rptEstadoFlujosEfectivo

Fecha y hora de Impresión 12/may/2023 02:50 p.m.

| Concepto | 2023 | 2022 |
|---|---|---|
| **FLUJOS DE EFECTIVO DE LAS ACTIVIDADES DE OPERACIÓN** | | |
| **ORIGEN** | **$14,453,009.36** | **$60,613,165.14** |
| TRANSFERENCIAS, ASIGNACIONES, SUBSIDIOS Y SUBVENCIONES, Y PENSIONES Y JUBILACIONES | $14,453,009.36 | $60,584,874.69 |
| OTROS ORÍGENES DE OPERACIÓN | $0.00 | $28,290.45 |
| **APLICACIÓN** | **$13,132,452.73** | **$60,025,421.91** |
| SERVICIOS PERSONALES | $10,185,975.61 | $44,452,899.88 |
| MATERIALES Y SUMINISTRO | $28,148.95 | $609,376.89 |
| SERVICIOS GENERALES | $355,835.00 | $3,955,616.09 |
| SUBSIDIOS Y SUBVENCIONES | $2,555,949.75 | $11,007,529.05 |
| OTRAS APLICACIONES DE OPERACIÓN | $6,543.42 | $0.00 |
| **FLUJOS NETOS DE EFECTIVO POR ACTIVIDADES DE OPERACIÓN** | **$1,320,556.63** | **$587,743.23** |
| **FLUJOS DE EFECTIVO DE LAS ACTIVIDADES DE INVERSIÓN** | | |
| **APLICACIÓN** | **$0.00** | **$557,587.96** |
| BIENES MUEBLES | $0.00 | $557,587.96 |
| **FLUJOS NETOS DE EFECTIVO POR ACTIVIDADES DE INVERSIÓN** | **$0.00** | **-$557,587.96** |
| **FLUJOS DE EFECTIVO DE LAS ACTIVIDADES DE FINANCIAMIENTO** | | |
| **INCREMENTO/DISMINUCIÓN NETA EN EL EFECTIVO Y EQUIVALENTES AL EFECTIVO** | **$1,320,556.63** | **$30,155.27** |
| **EFECTIVO Y EQUIVALENTES AL EFECTIVO AL INICIO DEL EJERCICIO** | **$155,693.18** | **$125,537.91** |
| **EFECTIVO Y EQUIVALENTES AL EFECTIVO AL FINAL DEL EJERCICIO** | **$1,476,249.81** | **$155,693.18** |

**"Bajo protesta de decir verdad declaramos que los Estados Financieros y sus notas, son razonablemente correctos y son responsabilidad del emisor".**

MTRO. MAURICIO VARGAS ANDALUZ

COORDINADOR GENERAL

LIC. ELOINA SUSANA DIAZ BEJAR

DELEGADA ADMINISTRATIVA

LIC. JORGE ALEJANDRO VIDALES BUENROSTRO

JEFE DE DEPARTAMENTO DE RECURSOS HUMANOS Y FINANCIEROS

# COORDINACIÓN DE PLANEACIÓN PARA EL DESARROLLO DEL ESTADO DE MICHOACÁN DE OCAMPO

ndetec

## MICHOACAN DE OCAMPO

### Estado Analítico del Activo

Usr supervisor

Rep rptEstadoAnaliticoDeActivosYPasivos_R

**Del 01/ene/2023 al 31/mar/2023**

(Cifras en Pesos)

Fecha y hora de Impresión | 12/may/2023 02:51 p.m.

| Concepto | Saldo Inicial | Cargos del periodo | Abonos del periodo | Saldo Final | Variación del Periodo |
|---|---|---|---|---|---|
| **ACTIVO** | **$12,157,747.56** | **$32,036,886.16** | **$32,175,781.16** | **$12,018,852.56** | **-$138,895.00** |
| **ACTIVO CIRCULANTE** | **$8,229,952.31** | **$32,036,886.16** | **$31,665,666.65** | **$8,601,171.82** | **$371,219.51** |
| EFECTIVO Y EQUIVALENTES | $155,693.18 | $4,527,586.34 | $3,207,029.71 | $1,476,249.81 | $1,320,556.63 |
| DERECHOS A RECIBIR EFECTIVO O EQUIVALENTES | $7,902,692.50 | $27,509,299.82 | $28,451,563.95 | $6,960,428.37 | -$942,264.13 |
| ALMACENES | $171,566.63 | $0.00 | $7,072.99 | $164,493.64 | -$7,072.99 |
| **ACTIVO NO CIRCULANTE** | **$3,927,795.25** | **$0.00** | **$510,114.51** | **$3,417,680.74** | **-$510,114.51** |
| BIENES MUEBLES | $8,036,962.48 | $0.00 | $343,937.00 | $7,693,025.48 | -$343,937.00 |
| ACTIVOS INTANGIBLES | $2.00 | $0.00 | $0.00 | $2.00 | $0.00 |
| DEPRECIACIÓN, DETERIORO Y AMORTIZACIÓN ACUMULADA DE BIENES | -$4,109,169.23 | $0.00 | $166,177.51 | -$4,275,346.74 | -$166,177.51 |

**"Bajo protesta de decir verdad declaramos que los Estados Financieros y sus notas, son razonablemente correctos y son responsabilidad del emisor".**

MTRO. MAURICIO VARGAS ANDALUZ
COORDINADOR GENERAL

LIC. ELOINA SUSANA DIAZ BEJAR
DELEGADA ADMINISTRATIVA

LIC. JORGE ALEJANDRO VIDALES BUENROSTRO
JEFE DE DEPARTAMENTO DE RECURSOS HUMANOS Y FINANCIEROS

# COORDINACIÓN DE PLANEACIÓN PARA EL DESARROLLO DEL ESTADO DE MICHOACÁN DE OCAMPO

ndetec

## MICHOACAN DE OCAMPO

### Reporte Analítico del Pasivo

### Del 01/ene/2023 al 31/mar/2023

Usr supervisor

Rep rptEstadoAnaliticoDeActivosYPasivos

Fecha y hora de Impresión 12/may/2023 02:52 p.m.

| Cuenta Contable | | Saldo Inicial | Cargos del periodo | Abonos del periodo | Saldo Final | Flujo del Periodo |
|---|---|---|---|---|---|---|
| **2000** | **PASIVO** | **$5,540,969.24** | **$18,376,395.54** | **$17,482,335.13** | **$4,646,908.83** | **-$894,060.41** |
| **2100** | **PASIVO CIRCULANTE** | **$5,540,969.24** | **$18,376,395.54** | **$17,482,335.13** | **$4,646,908.83** | **-$894,060.41** |
| 2110 | CUENTAS POR PAGAR A CORTO PLAZO | $5,540,969.24 | $18,376,395.54 | $17,482,335.13 | $4,646,908.83 | -$894,060.41 |
| 2111 | SERVICIOS PERSONALES POR PAGAR A CORTO PLAZO | $0.00 | $10,185,975.61 | $10,185,975.61 | $0.00 | $0.00 |
| 2112 | PROVEEDORES POR PAGAR A CORTO PLAZO | $37,520.91 | $74,537.95 | $127,420.23 | $90,403.19 | $52,882.28 |
| 2115 | TRANSFERENCIAS OTORGADAS POR PAGAR A CORTO PLAZO | $0.00 | $2,555,949.75 | $2,555,949.75 | $0.00 | $0.00 |
| 2117 | RETENCIONES Y CONTRIBUCIONES POR PAGAR A CORTO PLAZO | $4,553,448.33 | $3,253,118.66 | $3,181,174.97 | $4,481,504.64 | -$71,943.69 |
| 2119 | OTRAS CUENTAS POR PAGAR A CORTO PLAZO | $950,000.00 | $2,306,813.57 | $1,431,814.57 | $75,001.00 | -$874,999.00 |

**"Bajo protesta de decir verdad declaramos que los Estados Financieros y sus notas, son razonablemente correctos y son responsabilidad del emisor".**

MTRO. MAURICIO VARGAS ANDALUZ
COORDINADOR GENERAL

LIC. ELOINA SUSANA DIAZ BEJAR
DELEGADA ADMINISTRATIVA

LIC. JORGE ALEJANDRO VIDALES BUENROSTRO
JEFE DE DEPARTAMENTO DE RECURSOS HUMANOS Y FINANCIEROS

# COORDINACIÓN DE PLANEACIÓN PARA EL DESARROLLO DEL ESTADO DE MICHOACÁN DE OCAMPO

ndetec

## MICHOACAN DE OCAMPO

### Estado Analítico de la Deuda y Otros Pasivos

Del 01/ene/2023 Al 31/mar/2023

(Cifras en Pesos)

Usr supervisor

Rep rptEstadoAnaliticoDeudaYPasivos

Fecha y hora de Impresión 12/may/2023 02:53 p.m.

| Denominación de las Deudas | Moneda de Contratación | Institución o País Acreedor | Saldo Inicial del Periodo | Saldo Final del Periodo |
|---|---|---|---|---|
| DEUDA PÚBLICA | | | | |
| Corto Plazo | | | | |
| **Deuda Interna** | | | | |
| Instituciones de Crédito | Peso | México | $0.00 | $0.00 |
| Títulos y Valores | Peso | México | $0.00 | $0.00 |
| Arrendamientos Financieros | Peso | México | $0.00 | $0.00 |
| **Deuda Externa** | | | | |
| Organismos Financieros Internacionales | Peso | México | $0.00 | $0.00 |
| Deuda Bilateral | Peso | México | $0.00 | $0.00 |
| Títulos y Valores | Peso | México | $0.00 | $0.00 |
| Arrendamientos Financieros | Peso | México | $0.00 | $0.00 |
| **Subtotal de Deuda Pública a Corto Plazo** | **Peso** | **México** | **$0.00** | **$0.00** |
| Largo Plazo | | | | |
| **Deuda Interna** | | | | |
| Instituciones de Crédito | Peso | México | $0.00 | $0.00 |
| Títulos y Valores | Peso | México | $0.00 | $0.00 |
| Arrendamientos Financieros | Peso | México | $0.00 | $0.00 |
| **Deuda Externa** | | | | |
| Organismos Financieros Internacionales | Peso | México | $0.00 | $0.00 |
| Deuda Bilateral | Peso | México | $0.00 | $0.00 |
| Títulos y Valores | Peso | México | $0.00 | $0.00 |
| Arrendamientos Financieros | Peso | México | $0.00 | $0.00 |
| **Subtotal de Deuda Pública a Largo Plazo** | **Peso** | **México** | **$0.00** | **$0.00** |
| **Total de Otros Pasivos** | **Peso** | **México** | **$5,540,969.24** | **$4,646,908.83** |
| **Total de Deuda Pública y Otros Pasivos** | **Peso** | **México** | **$5,540,969.24** | **$4,646,908.83** |

# COORDINACIÓN DE PLANEACIÓN PARA EL DESARROLLO DEL ESTADO DE MICHOACÁN DE OCAMPO

ndetec

## MICHOACAN DE OCAMPO

### Estado Analítico de la Deuda y Otros Pasivos

Usr: supervisor

Rep: rptEstadoAnaliticoDeudaYPasivos

**Del 01/ene/2023 Al 31/mar/2023**

(Cifras en Pesos)

Fecha y hora de Impresión: 12/may/2023 02:53 p.m.

| Denominación de las Deudas | Moneda de Contratación | Institución o País Acreedor | Saldo Inicial del Periodo | Saldo Final del Periodo |
|---|---|---|---|---|
| | | | | |

**"Bajo protesta de decir verdad declaramos que los Estados Financieros y sus notas, son razonablemente correctos y son responsabilidad del emisor".**

MTRO. MAURICIO VARGAS ANDALUZ
COORDINADOR GENERAL

LIC. ELOINA SUSANA DIAZ BEJAR
DELEGADA ADMINISTRATIVA

LIC. JORGE ALEJANDRO VIDALES BUENROSTRO
JEFE DE DEPARTAMENTO DE RECURSOS HUMANOS Y FINANCIEROS

# COORDINACIÓN DE PLANEACIÓN PARA EL DESARROLLO DEL MICHOACAN DE OCAMPO

## Estado de Origen y Aplicacion de Recursos

**Del 01/ene/2023 al 31/mar/2023**

Usr supervisor
Rep rptEstadoOrigenAplicacion

Fecha y hora de Impresión 12/may/2023 02:53 p.m.

## ORIGEN DE LOS RECURSOS

| | |
|---|---|
| TRANSFERENCIAS, ASIGNACIONES, SUBSIDIOS Y SUBVEN | $14,453,009.36 |
| INGRESOS FINANCIEROS | $1.04 |
| Disminuciones del Activo | $33,077,920.68 |
| Incrementos del Pasivo | $23,023,304.37 |
| Incrementos del Patrimonio | $6,488,603.64 |
| **TOTAL ORIGEN** | **$77,042,839.09** |

## APLICACIÓN DE LOS RECURSOS

| | |
|---|---|
| SERVICIOS PERSONALES | $10,185,975.61 |
| MATERIALES Y SUMINISTROS | $49,623.69 |
| SERVICIOS GENERALES | $387,242.54 |
| SUBSIDIOS Y SUBVENCIONES | $2,555,949.75 |
| ESTIMACIONES, DEPRECIACIONES, DETERIOROS, OBSOLE | $166,177.51 |
| Incrementos del Activo | $43,620,523.43 |
| Dismunuciones del Pasivo | $18,376,395.54 |
| Disminuciones del Patrimonio | $224,701.21 |
| EXISTENCIA EN EFECTIVO Y EQUIVALENTES AL | $1,476,249.81 |
| **TOTAL APLICACIÓN** | **$77,042,839.09** |

MTRO. MAURICIO VARGAS ANDALUZ

COORDINADOR GENERAL

LIC. ELOINA SUSANA DIAZ BEJAR

DELEGADA ADMINISTRATIVA

LIC. JORGE ALEJANDRO VIDALES BUENROSTRO

JEFE DE DEPARTAMENTO DE RECURSOS HUMANOS Y FINANCIEROS

# COORDINACIÓN DE PLANEACIÓN PARA EL DESARROLLO DEL ESTADO DE MICHOACÁN DE OCAMPO

indetec

## MICHOACAN DE OCAMPO

### Balanza de Comprobación del 01/ene/2023 al 31/mar/2023

Usr supervisor

Rep rptBalanzaComprobacion

### Cuentas con saldos y movimientos acumulado. (De la cuenta: 1000 a la 9999)

Fecha y hora de Impresión | 12/may/2023 02:56 p.m.

| | | | SALDO ANTERIOR | | MOVIMIENTOS | | SALDO ACTUAL | |
|---|---|---|---|---|---|---|---|---|
| Nat. | Cuenta | Nombre de la cuenta | DEUDOR | ACREEDOR | DEUDOR | ACREEDOR | DEUDOR | ACREEDOR |
| D | 1000 | ACTIVO | $12,157,747.56 | $0.00 | $32,036,886.16 | $32,175,781.16 | $12,018,852.56 | $0.00 |
| D | 1100 | ACTIVO CIRCULANTE | $8,229,952.31 | $0.00 | $32,036,886.16 | $31,665,666.65 | $8,601,171.82 | $0.00 |
| D | 1110 | EFECTIVO Y EQUIVALENTES | $155,693.18 | $0.00 | $4,527,586.34 | $3,207,029.71 | $1,476,249.81 | $0.00 |
| D | 1113 | BANCOS/DEPENDENCIAS Y OTROS | $155,693.18 | $0.00 | $4,527,586.34 | $3,207,029.71 | $1,476,249.81 | $0.00 |
| D | 1113-01 | BANCOMER | $155,693.18 | $0.00 | $4,527,586.34 | $3,207,029.71 | $1,476,249.81 | $0.00 |
| D | 1113-01-001 | Cta 2973 | $155,688.16 | $0.00 | $2,652,405.08 | $2,654,265.60 | $153,827.64 | $0.00 |
| D | 1113-01-003 | Cta 3478 | $5.02 | $0.00 | $1,875,181.26 | $552,764.11 | $1,322,422.17 | $0.00 |
| D | 1120 | DERECHOS A RECIBIR EFECTIVO O EQUIVALENTES | $7,902,692.50 | $0.00 | $27,509,299.82 | $28,451,563.95 | $6,960,428.37 | $0.00 |
| D | 1122 | CUENTAS POR COBRAR A CORTO PLAZO | $0.00 | $0.00 | $14,453,009.36 | $14,453,009.36 | $0.00 | $0.00 |
| D | 1122-91 | Transferencias Internas y Asignaciones al Sector Público | $0.00 | $0.00 | $14,453,009.36 | $14,453,009.36 | $0.00 | $0.00 |
| D | 1123 | DEUDORES DIVERSOS POR COBRAR A CORTO PLAZO | $7,902,692.50 | $0.00 | $13,056,290.46 | $13,998,554.59 | $6,960,428.37 | $0.00 |
| D | 1123-01 | DEUDORES DIVERSOS POR COBRAR A CORTO PLAZO | $6,570,944.87 | $0.00 | $12,742,063.85 | $13,123,313.98 | $6,189,694.74 | $0.00 |
| D | 1123-01-005 | Oswaldo Vázquez R. | $0.00 | $0.00 | $138.49 | $0.00 | $138.49 | $0.00 |
| D | 1123-01-015 | Cta Nómina SFA 2019 | $1,263,886.75 | $0.00 | $0.00 | $0.00 | $1,263,886.75 | $0.00 |
| D | 1123-01-029 | Seguros el Potosí SA de CV | $14,555.86 | $0.00 | $0.00 | $0.00 | $14,555.86 | $0.00 |
| D | 1123-01-030 | SFA depps pendientes de pago ejercicio 2020 | $2,009,090.16 | $0.00 | $0.00 | $0.00 | $2,009,090.16 | $0.00 |
| D | 1123-01-031 | Cta nómina SFA 2021 | $2,437,829.51 | $0.00 | $0.00 | $0.00 | $2,437,829.51 | $0.00 |
| D | 1123-01-032 | Cta nómina SFA 2022 | $845,582.59 | $0.00 | $1,863,728.67 | $2,709,311.26 | $0.00 | $0.00 |
| D | 1123-01-033 | Cta nómina SFA 2023 (ISR) | $0.00 | $0.00 | $10,878,196.69 | $10,414,002.72 | $464,193.97 | $0.00 |
| D | 1123-02 | DEUDORES DIVERSOS POR COBRAR A CORTO PLAZO | $1,331,747.63 | $0.00 | $314,226.61 | $875,240.61 | $770,733.63 | $0.00 |
| D | 1123-02-005 | SFA depps pendientes de pago 19 | $444,918.74 | $0.00 | $0.00 | $0.00 | $444,918.74 | $0.00 |
| D | 1123-02-038 | Mauricio Vargas Andaluz | $0.00 | $0.00 | $4,540.00 | $0.00 | $4,540.00 | $0.00 |
| D | 1123-02-054 | Indetec convenio especifico (ampliación) | $875,000.00 | $0.00 | $0.00 | $875,000.00 | $0.00 | $0.00 |
| D | 1123-02-055 | Comprobación no identificada | $11,828.89 | $0.00 | $0.00 | $0.00 | $11,828.89 | $0.00 |
| D | 1123-02-056 | 3% sobre nómina 2023 | $0.00 | $0.00 | $309,446.00 | $0.00 | $309,446.00 | $0.00 |
| D | 1123-02-057 | Uriel Avila Rojas | $0.00 | $0.00 | $240.61 | $240.61 | $0.00 | $0.00 |
| D | 1150 | ALMACENES | $171,566.63 | $0.00 | $0.00 | $7,072.99 | $164,493.64 | $0.00 |
| D | 1151 | ALMACÉN DE MATERIALES Y SUMINISTROS DE CONSUMO | $171,566.63 | $0.00 | $0.00 | $7,072.99 | $164,493.64 | $0.00 |
| D | 1151-1 | Materiales de Administración, Emisión de Documentos y Artículos Oficiales | $170,652.63 | $0.00 | $0.00 | $7,072.99 | $163,579.64 | $0.00 |
| D | 1151-1-001 | ACETATO T/C (Kronaline) | $1,029.42 | $0.00 | $0.00 | $30.78 | $998.64 | $0.00 |
| D | 1151-1-002 | BANDERITAS POS-IT 1.27X43 (Señales | $1,272.00 | $0.00 | $0.00 | $192.00 | $1,080.00 | $0.00 |
| D | 1151-1-003 | BANDERITAS-NOTAS INDICES POS-IT | $2,392.50 | $0.00 | $0.00 | $0.00 | $2,392.50 | $0.00 |
| D | 1151-1-004 | BLOCK PÓLIZA CHEQUE 1/2 CARTA C/CARBON | $832.32 | $0.00 | $0.00 | $0.00 | $832.32 | $0.00 |
| D | 1151-1-005 | BLOCK POLIZA CHEQUE 1/2 CARTA | $1,734.00 | $0.00 | $0.00 | $0.00 | $1,734.00 | $0.00 |
| D | 1151-1-008 | BOLIGRAFO MEDIANO (ROJO - Bic) | $171.36 | $0.00 | $0.00 | $8.16 | $163.20 | $0.00 |
| D | 1151-1-009 | BOLIGRAFO DE GEL (Negro - Pelikan ) | $1,219.20 | $0.00 | $0.00 | $0.00 | $1,219.20 | $0.00 |
| D | 1151-1-015 | BOLIGRAFO MEDIANO NEGRO Kilometrico | $481.44 | $0.00 | $0.00 | $0.00 | $481.44 | $0.00 |
| D | 1151-1-016 | BROCHES PARA ARCHIVO NO.8 (Acme) | $810.00 | $0.00 | $0.00 | $67.50 | $742.50 | $0.00 |
| D | 1151-1-018 | CALAVERA METÁLICA (S/Marca ) | $14.48 | $0.00 | $0.00 | $0.00 | $14.48 | $0.00 |

# COORDINACIÓN DE PLANEACIÓN PARA EL DESARROLLO DEL ESTADO DE MICHOACÁN DE OCAMPO

ndetec

## MICHOACAN DE OCAMPO

### Balanza de Comprobación del 01/ene/2023 al 31/mar/2023

Usr supervisor

Rep rptBalanzaComprobacion

### Cuentas con saldos y movimientos acumulado. (De la cuenta: 1000 a la 9999)

Fecha y hora de Impresión 12/may/2023 02:56 p m

| Nat. | Cuenta | Nombre de la cuenta | SALDO ANTERIOR DEUDOR | SALDO ANTERIOR ACREEDOR | MOVIMIENTOS DEUDOR | MOVIMIENTOS ACREEDOR | SALDO ACTUAL DEUDOR | SALDO ACTUAL ACREEDOR |
|---|---|---|---|---|---|---|---|---|
| D | 1151-1-019 | CARPETA DE VINIL 1" | $1,914.00 | $0.00 | $0.00 | $406.00 | $1,508.00 | $0.00 |
| D | 1151-1-020 | CARPETA DE VINIL 5" | $94.08 | $0.00 | $0.00 | $94.08 | $0.00 | $0.00 |
| D | 1151-1-022 | CARPETA DE VINIL 3" CARGO | $262.70 | $0.00 | $0.00 | $262.70 | $0.00 | $0.00 |
| D | 1151-1-023 | CARPETA DE VINIL 3" WILSON JONES | $1,891.44 | $0.00 | $0.00 | $210.16 | $1,681.28 | $0.00 |
| D | 1151-1-025 | CARPETA DE VINIL VIEW TAB 5/8 5 | $595.00 | $0.00 | $0.00 | $0.00 | $595.00 | $0.00 |
| D | 1151-1-028 | CARPETAS ACCO-PRESS TAMAÑO OFICIO | $5,614.44 | $0.00 | $0.00 | $523.38 | $5,091.06 | $0.00 |
| D | 1151-1-029 | CARPETAS ACCOGRIP Tamaño Carta | $1,963.08 | $0.00 | $0.00 | $44.28 | $1,918.80 | $0.00 |
| D | 1151-1-030 | CARPETAS ARCHIVO SUSPENDIDO CARTA | $383.13 | $0.00 | $0.00 | $23.65 | $359.48 | $0.00 |
| D | 1151-1-031 | Carpetas Archivo Suspendido T/Oficio | $606.00 | $0.00 | $0.00 | $252.50 | $353.50 | $0.00 |
| D | 1151-1-032 | CARTULINA OPALINA T/CARTA PAQ/100 | $2,918.40 | $0.00 | $0.00 | $93.48 | $2,824.92 | $0.00 |
| D | 1151-1-033 | CARTULINA OPALINA T/OFICIO (PAPEL) | $222.00 | $0.00 | $0.00 | $65.00 | $157.00 | $0.00 |
| D | 1151-1-034 | CINTA ADHESIVA CORTE FACIL JANEL 255 | $1,125.00 | $0.00 | $0.00 | $0.00 | $1,125.00 | $0.00 |
| D | 1151-1-035 | CINTA ADHESIVA INVISIBLE OPACA CAJA | $67.00 | $0.00 | $0.00 | $0.00 | $67.00 | $0.00 |
| D | 1151-1-036 | CINTA BLANCA- ADHESIVA DE PAPEL | $60.30 | $0.00 | $0.00 | $0.00 | $60.30 | $0.00 |
| D | 1151-1-037 | CINTA CANELA 2" 48 X 50 M (Tuck y | $452.50 | $0.00 | $0.00 | $18.10 | $434.40 | $0.00 |
| D | 1151-1-038 | CINTA CORRECTORA ( 6 mts ) Barrilito | $33.40 | $0.00 | $0.00 | $0.00 | $33.40 | $0.00 |
| D | 1151-1-039 | CINTA CORRECTORA OLIVETTI-2200 | $147.50 | $0.00 | $0.00 | $0.00 | $147.50 | $0.00 |
| D | 1151-1-041 | CINTA EMPAQUE TRANSPARENTE 2" | $4,303.20 | $0.00 | $0.00 | $0.00 | $4,303.20 | $0.00 |
| D | 1151-1-042 | CINTA MASKING TAPE (3/4-125) MED | $231.00 | $0.00 | $0.00 | $0.00 | $231.00 | $0.00 |
| D | 1151-1-043 | CINTA MASKING TAPE No. 1 | $92.40 | $0.00 | $0.00 | $0.00 | $92.40 | $0.00 |
| D | 1151-1-044 | CINTA MASKING TAPE No. 2 | $1,315.35 | $0.00 | $0.00 | $58.46 | $1,256.89 | $0.00 |
| D | 1151-1-045 | CINTA P/ MAQUINA OLIVETTI ET-2200 | $120.00 | $0.00 | $0.00 | $0.00 | $120.00 | $0.00 |
| D | 1151-1-046 | CINTA P/MAQUINA IBM F-719 | $140.00 | $0.00 | $0.00 | $0.00 | $140.00 | $0.00 |
| D | 1151-1-048 | CINTA TRANSPARENTE (DIUREX ) 18x33 Chica | $84.21 | $0.00 | $0.00 | $0.00 | $84.21 | $0.00 |
| D | 1151-1-049 | CINTA TRANSPARENTE (DIUREX ) 18X 65 | $538.80 | $0.00 | $0.00 | $179.60 | $359.20 | $0.00 |
| D | 1151-1-050 | CINTA TRANSPARENTE DIUREX (601) | $58.45 | $0.00 | $0.00 | $0.00 | $58.45 | $0.00 |
| D | 1151-1-051 | CLIP REVERSIBLE 15mm (Mini) (1/2) | $1.70 | $0.00 | $0.00 | $0.00 | $1.70 | $0.00 |
| D | 1151-1-052 | CLIP REVERSIBLE 25 MM Mediano 1 | $45.24 | $0.00 | $0.00 | $0.00 | $45.24 | $0.00 |
| D | 1151-1-053 | CLIP REVERSIBLE 32 MM C/12 ( 1 1/4) | $225.92 | $0.00 | $0.00 | $0.00 | $225.92 | $0.00 |
| D | 1151-1-054 | CLIPS ESTANDAR No.1 Acco (Caja C/100 | $7,294.92 | $0.00 | $0.00 | $184.44 | $7,110.48 | $0.00 |
| D | 1151-1-056 | CLIPS PALOMA NO.1 Acco | $591.25 | $0.00 | $0.00 | $10.75 | $580.50 | $0.00 |
| D | 1151-1-057 | CLIPS PALOMA NO.2 (CHICO) Acco | $753.36 | $0.00 | $0.00 | $52.56 | $700.80 | $0.00 |
| D | 1151-1-058 | COJIN PARA SELLO NO.2 Staffor | $25.52 | $0.00 | $0.00 | $0.00 | $25.52 | $0.00 |
| D | 1151-1-059 | CORRECTOR DE LÁPIZ- Contacto (Berol- | $99.04 | $0.00 | $0.00 | $74.28 | $24.76 | $0.00 |
| D | 1151-1-060 | CORRECTOR LIQUIDO 20 MLS Kores | $144.22 | $0.00 | $0.00 | $11.60 | $132.62 | $0.00 |
| D | 1151-1-061 | CUENTA FÁCIL Azor | $55.80 | $0.00 | $0.00 | $0.00 | $55.80 | $0.00 |
| D | 1151-1-062 | DEDAL DE HULE No. 12 HERCULES | $48.50 | $0.00 | $0.00 | $7.98 | $40.52 | $0.00 |
| D | 1151-1-065 | ETIQ. ADHESIVAS 61938 (Janel) | $323.60 | $0.00 | $0.00 | $0.00 | $323.60 | $0.00 |
| D | 1151-1-066 | ETIQ. ADHESIVAS 60534 - - - (5 X | $242.70 | $0.00 | $0.00 | $0.00 | $242.70 | $0.00 |
| D | 1151-1-067 | ETIQ. ADHESIVAS 65000 Ó (5,000) | $469.22 | $0.00 | $0.00 | $16.18 | $453.04 | $0.00 |
| D | 1151-1-068 | ETIQ. ADHESIVAS ( 61338) 13 X 38 mm | $145.62 | $0.00 | $0.00 | $0.00 | $145.62 | $0.00 |

# COORDINACIÓN DE PLANEACIÓN PARA EL DESARROLLO DEL ESTADO DE MICHOACÁN DE OCAMPO

ndetec

## MICHOACAN DE OCAMPO

### Balanza de Comprobación del 01/ene/2023 al 31/mar/2023

Usr supervisor

Rep rptBalanzaComprobacion

### Cuentas con saldos y movimientos acumulado. (De la cuenta: 1000 a la 9999)

Fecha y hora de Impresión 12/may/2023 02:56 p.m

| | | | SALDO ANTERIOR | | MOVIMIENTOS | | SALDO ACTUAL | |
|---|---|---|---|---|---|---|---|---|
| Nat. | Cuenta | Nombre de la cuenta | DEUDOR | ACREEDOR | DEUDOR | ACREEDOR | DEUDOR | ACREEDOR |
| D | 1151-1-069 | ETIQ. ADHESIVAS 61950 - (19 X 50) | $291.24 | $0.00 | $0.00 | $0.00 | $291.24 | $0.00 |
| D | 1151-1-070 | ETIQUETA ADHESIVA FILE (Janel-varias | $713.00 | $0.00 | $0.00 | $0.00 | $713.00 | $0.00 |
| D | 1151-1-071 | EXACTO CUTER (TAMAÑO GRANDE 18MM) | $454.72 | $0.00 | $0.00 | $37.12 | $417.60 | $0.00 |
| D | 1151-1-074 | FOLDER TAMAÑO CARTA (Color Negro) | $95.12 | $0.00 | $0.00 | $0.00 | $95.12 | $0.00 |
| D | 1151-1-075 | FOLDER TAMAÑO OFICIO (Emir) | $2,733.50 | $0.00 | $0.00 | $171.60 | $2,561.90 | $0.00 |
| D | 1151-1-076 | GOMA BLANCA WS 30 (Pelikan) | $295.74 | $0.00 | $0.00 | $5.58 | $290.16 | $0.00 |
| D | 1151-1-077 | GOMA DE DOS COLORES AZUL / ROJO | $1,579.20 | $0.00 | $0.00 | $2.82 | $1,576.38 | $0.00 |
| D | 1151-1-078 | GOMA DE MIGAJÓN (Pelikan) C/20 PZAS | $637.83 | $0.00 | $0.00 | $25.65 | $612.18 | $0.00 |
| D | 1151-1-080 | GRAPAS USO RUDO, MEDIDA 1/4 (Pilot) | $122.65 | $0.00 | $0.00 | $73.59 | $49.06 | $0.00 |
| D | 1151-1-081 | LAPICERO DE PUNTILLAS (PORTAMINAS) | $991.51 | $0.00 | $0.00 | $11.31 | $980.20 | $0.00 |
| D | 1151-1-082 | LAPIZ ADHESIVO (40 GRAMOS) kORES | $673.64 | $0.00 | $0.00 | $91.86 | $581.78 | $0.00 |
| D | 1151-1-084 | LAPIZ GOMA PARA BORRAR (PELIKAN) | $30.54 | $0.00 | $0.00 | $0.00 | $30.54 | $0.00 |
| D | 1151-1-085 | LAPIZ No. 2 y 3 MEDIANO HEXAGONAL | $455.30 | $0.00 | $0.00 | $69.60 | $385.70 | $0.00 |
| D | 1151-1-086 | LAPIZ PARA CHECAR NO. 2 COLOR ROJO | $225.00 | $0.00 | $0.00 | $0.00 | $225.00 | $0.00 |
| D | 1151-1-088 | LIBRETA DE RAYA PROFESIONAL Scribe | $904.80 | $0.00 | $0.00 | $135.72 | $769.08 | $0.00 |
| D | 1151-1-089 | LIBRETA DE TAQUIGRAFÍA | $887.40 | $0.00 | $0.00 | $0.00 | $887.40 | $0.00 |
| D | 1151-1-091 | LIBRETA PROFESIONAL CUADRICULADA | $104.40 | $0.00 | $0.00 | $17.40 | $87.00 | $0.00 |
| D | 1151-1-092 | LIBRO DE VISITAS (Estrella) | $315.00 | $0.00 | $0.00 | $0.00 | $315.00 | $0.00 |
| D | 1151-1-093 | LIGAS GRUESAS (Hércules) | $2,360.60 | $0.00 | $0.00 | $0.00 | $2,360.60 | $0.00 |
| D | 1151-1-094 | MARCADOR PERMANENTE C/ NEGRO | $1,901.24 | $0.00 | $0.00 | $63.80 | $1,837.44 | $0.00 |
| D | 1151-1-095 | MARCADOR PERMANENTE PARA CD | $24.00 | $0.00 | $0.00 | $0.00 | $24.00 | $0.00 |
| D | 1151-1-097 | MARCADOR PARA CD Negro (Tatoo) | $94.68 | $0.00 | $0.00 | $0.00 | $94.68 | $0.00 |
| D | 1151-1-098 | MARCADOR PARA CD- VERDE | $14.94 | $0.00 | $0.00 | $0.00 | $14.94 | $0.00 |
| D | 1151-1-100 | MICA TERMICA TAMAÑO CARTA (CIASA) | $252.90 | $0.00 | $0.00 | $0.00 | $252.90 | $0.00 |
| D | 1151-1-103 | PAPEL BOND ORIGINAL TAMAÑO OFICIO | $13,704.24 | $0.00 | $0.00 | $918.72 | $12,785.52 | $0.00 |
| D | 1151-1-108 | PAPEL BOND DOBLE CARTA (SCRIBE) | $105.00 | $0.00 | $0.00 | $0.00 | $105.00 | $0.00 |
| D | 1151-1-109 | PAPEL CARBÓN TAMAÑO CARTA | $363.68 | $0.00 | $0.00 | $0.00 | $363.68 | $0.00 |
| D | 1151-1-110 | PAPEL CARBÓN TAMAÑO OFICIO Pelikan | $75.40 | $0.00 | $0.00 | $0.00 | $75.40 | $0.00 |
| D | 1151-1-111 | PAPEL HOJA OPALINA TAMAÑO OFICIO | $5,070.00 | $0.00 | $0.00 | $130.00 | $4,940.00 | $0.00 |
| D | 1151-1-116 | PERFORADORA GRANDE 2 ORIFICIOS | $179.80 | $0.00 | $0.00 | $179.80 | $0.00 | $0.00 |
| D | 1151-1-117 | PLUMON MARCA TEXTO AMARILLO | $1,319.50 | $0.00 | $0.00 | $135.72 | $1,183.78 | $0.00 |
| D | 1151-1-118 | PLUMON MARCA TEXTO AZUL | $14.73 | $0.00 | $0.00 | $14.73 | $0.00 | $0.00 |
| D | 1151-1-123 | PROTECTOR PARA HOJAS TAMAÑO CARTA | $793.50 | $0.00 | $0.00 | $165.00 | $628.50 | $0.00 |
| D | 1151-1-124 | PUNTILLAS- MINAS 0.5 mm. (P/Lapicero | $788.14 | $0.00 | $0.00 | $5.02 | $783.12 | $0.00 |
| D | 1151-1-126 | RECOPILADORES TAMAÑO OFICIO DOS | $3,007.62 | $0.00 | $0.00 | $0.00 | $3,007.62 | $0.00 |
| D | 1151-1-127 | REGLA METALICA 30 CM. Delta | $144.98 | $0.00 | $0.00 | $16.06 | $128.92 | $0.00 |
| D | 1151-1-128 | REPUESTO DE NAVAJA (Exacto Delgada) | $86.40 | $0.00 | $0.00 | $0.00 | $86.40 | $0.00 |
| D | 1151-1-129 | ROLLO PARA SUMADORA (Printaform) | $1,024.00 | $0.00 | $0.00 | $0.00 | $1,024.00 | $0.00 |
| D | 1151-1-130 | SACAPUNTAS METALICO Barrilito | $48.00 | $0.00 | $0.00 | $42.00 | $6.00 | $0.00 |
| D | 1151-1-135 | Sobre Bolsa ( 1/2 Carta) Nassa | $101.43 | $0.00 | $0.00 | $0.00 | $101.43 | $0.00 |
| D | 1151-1-136 | SOBRE BOLSA T/ MINISTRO (Nassa) | $430.11 | $0.00 | $0.00 | $0.00 | $430.11 | $0.00 |

# COORDINACIÓN DE PLANEACIÓN PARA EL DESARROLLO DEL ESTADO DE MICHOACÁN DE OCAMPO

ndetec

## MICHOACAN DE OCAMPO

### Balanza de Comprobación del 01/ene/2023 al 31/mar/2023

Usr supervisor

Rep rptBalanzaComprobacion

### Cuentas con saldos y movimientos acumulado. (De la cuenta: 1000 a la 9999)

Fecha y hora de Impresión 12/may/2023 02:56 p.m.

| | | | SALDO ANTERIOR | | MOVIMIENTOS | | SALDO ACTUAL | |
|---|---|---|---|---|---|---|---|---|
| Nat. | Cuenta | Nombre de la cuenta | DEUDOR | ACREEDOR | DEUDOR | ACREEDOR | DEUDOR | ACREEDOR |
| D | 1151-1-138 | Sobre Bolsa Tamaño Carta Amarillo | $3,313.93 | $0.00 | $0.00 | $14.15 | $3,299.78 | $0.00 |
| D | 1151-1-139 | SOBRES BOLSA EXTRAGRANDES | $320.72 | $0.00 | $0.00 | $0.00 | $320.72 | $0.00 |
| D | 1151-1-140 | TABLA PLASTICA AGARRAPAPELES | $39.00 | $0.00 | $0.00 | $39.00 | $0.00 | $0.00 |
| D | 1151-1-141 | TARJETAS 3 X 5 Bristol | $1,274.00 | $0.00 | $0.00 | $0.00 | $1,274.00 | $0.00 |
| D | 1151-1-142 | TARJETAS BRISTOL 4x6" | $766.70 | $0.00 | $0.00 | $0.00 | $766.70 | $0.00 |
| D | 1151-1-143 | TARJETAS BRISTOL 5 X8 | $1,653.60 | $0.00 | $0.00 | $0.00 | $1,653.60 | $0.00 |
| D | 1151-1-144 | TARJETERO PORTA TARJETAS (Sablon) | $41.04 | $0.00 | $0.00 | $13.68 | $27.36 | $0.00 |
| D | 1151-1-146 | TINTA PARA FOLIADOR (Negra) | $86.90 | $0.00 | $0.00 | $0.00 | $86.90 | $0.00 |
| D | 1151-1-147 | TINTA PARA SELLO GOTERO (Varios | $86.90 | $0.00 | $0.00 | $0.00 | $86.90 | $0.00 |
| D | 1151-1-173 | ADAPTADOR USB (S/Marca) | $154.00 | $0.00 | $0.00 | $0.00 | $154.00 | $0.00 |
| D | 1151-1-174 | BATERIA PARA COMPUTADORA PORTATIL | $1,904.62 | $0.00 | $0.00 | $0.00 | $1,904.62 | $0.00 |
| D | 1151-1-175 | CABLE DE VIDEO (S/M) | $1,120.48 | $0.00 | $0.00 | $0.00 | $1,120.48 | $0.00 |
| D | 1151-1-176 | ESPUMA LIMPIADORA ( SILIMPO Y | $2,958.00 | $0.00 | $0.00 | $0.00 | $2,958.00 | $0.00 |
| D | 1151-1-177 | PILAS P/CPU CR2032 TIPO BOTON | $420.00 | $0.00 | $0.00 | $140.00 | $280.00 | $0.00 |
| D | 1151-1-178 | UNIDAD DVD/RW Sata (Lite-on) | $1,574.70 | $0.00 | $0.00 | $0.00 | $1,574.70 | $0.00 |
| D | 1151-1-179 | ACEITE ROJO PARA MUEBLES (3 EN 1) DE 1LT | $436.95 | $0.00 | $0.00 | $0.00 | $436.95 | $0.00 |
| D | 1151-1-180 | ACEITE ROJO PARA/MUEBLES (3 en 1) 240 ML | $246.20 | $0.00 | $0.00 | $0.00 | $246.20 | $0.00 |
| D | 1151-1-181 | ACIDO MURIATICO (GALON DE 20 LITROS) | $311.45 | $0.00 | $0.00 | $0.00 | $311.45 | $0.00 |
| D | 1151-1-182 | AJAX CON AMONIA (1/2 LITRO) | $42.50 | $0.00 | $0.00 | $25.50 | $17.00 | $0.00 |
| D | 1151-1-184 | ALCOHOL 1 Lto. (JR) | $171.64 | $0.00 | $0.00 | $85.82 | $85.82 | $0.00 |
| D | 1151-1-185 | ALGODÓN 300 GRS. (PROTECT) | $71.50 | $0.00 | $0.00 | $71.50 | $0.00 | $0.00 |
| D | 1151-1-186 | BASE METALICA PARA MOP DE 90 CMS. | $57.21 | $0.00 | $0.00 | $0.00 | $57.21 | $0.00 |
| D | 1151-1-187 | BOLSA PARA BASURA 90 X 120 JUMBO | $65.43 | $0.00 | $0.00 | $46.15 | $19.28 | $0.00 |
| D | 1151-1-188 | BOLSAS PARA BASURA 50 x 70 (Chica) | $267.60 | $0.00 | $0.00 | $95.89 | $171.71 | $0.00 |
| D | 1151-1-189 | BOLSAS PARA BASURA MEDIANA 60 x | $208.24 | $0.00 | $0.00 | $0.00 | $208.24 | $0.00 |
| D | 1151-1-190 | CEPILLO PARA BAÑO S/BASE (S/Marca) | $210.00 | $0.00 | $0.00 | $15.00 | $195.00 | $0.00 |
| D | 1151-1-191 | CEPILLO PARA PISO | $30.98 | $0.00 | $0.00 | $0.00 | $30.98 | $0.00 |
| D | 1151-1-192 | CEPILLO PARA W.C. CON BASE Y MANGO | $19.00 | $0.00 | $0.00 | $0.00 | $19.00 | $0.00 |
| D | 1151-1-193 | CESTO PARA BASURA DE PLÁSTICO | $39.00 | $0.00 | $0.00 | $0.00 | $39.00 | $0.00 |
| D | 1151-1-194 | CESTO PARA BASURA DE PLÁSTICO | $160.00 | $0.00 | $0.00 | $0.00 | $160.00 | $0.00 |
| D | 1151-1-198 | ESCOBA DE PLÁSTICO TIPO ABANICO | $213.50 | $0.00 | $0.00 | $24.50 | $189.00 | $0.00 |
| D | 1151-1-202 | FRANELA | $546.53 | $0.00 | $0.00 | $88.97 | $457.56 | $0.00 |
| D | 1151-1-203 | GEL SUAVE - JABON P/MANOS A GRANEL | $92.00 | $0.00 | $0.00 | $0.00 | $92.00 | $0.00 |
| D | 1151-1-204 | GUANTES PARA ASEO MEDIANOS | $61.50 | $0.00 | $0.00 | $0.00 | $61.50 | $0.00 |
| D | 1151-1-206 | JABÓN DE TOCADOR (100 Grs.) Rosa | $279.84 | $0.00 | $0.00 | $0.00 | $279.84 | $0.00 |
| D | 1151-1-207 | JABON DETERGEN POLVO. 1 KILO | $379.80 | $0.00 | $0.00 | $0.00 | $379.80 | $0.00 |
| D | 1151-1-208 | JABON DETERGEN POLVO. 1/2 KILO | $372.50 | $0.00 | $0.00 | $0.00 | $372.50 | $0.00 |
| D | 1151-1-210 | JABÓN LÍQUIDO P/ MANOS Marca Propia | $75.00 | $0.00 | $0.00 | $0.00 | $75.00 | $0.00 |
| D | 1151-1-211 | JALADOR DE HULE PARA AGUA | $29.39 | $0.00 | $0.00 | $0.00 | $29.39 | $0.00 |
| D | 1151-1-213 | LIMPIA VIDRIOS MR. MUSCULO 650 mil. | $696.00 | $0.00 | $0.00 | $116.00 | $580.00 | $0.00 |
| D | 1151-1-214 | MAGITEL TOALLA DE TELA ABSORBENTE | $251.68 | $0.00 | $0.00 | $0.00 | $251.68 | $0.00 |

| | | | SALDO ANTERIOR | | MOVIMIENTOS | | SALDO ACTUAL | |
|---|---|---|---|---|---|---|---|---|
| Nat. | Cuenta | Nombre de la cuenta | DEUDOR | ACREEDOR | DEUDOR | ACREEDOR | DEUDOR | ACREEDOR |
| D | 1151-1-215 | MOPS MEDIANOS COMPLETOS | $246.30 | $0.00 | $0.00 | $0.00 | $246.30 | $0.00 |
| D | 1151-1-216 | PAÑUELOS DESECHABLES (Kleenex) DE | $617.16 | $0.00 | $0.00 | $0.00 | $617.16 | $0.00 |
| D | 1151-1-219 | PASTILLA DESODORANTE P/W.C. | $8.70 | $0.00 | $0.00 | $0.00 | $8.70 | $0.00 |
| D | 1151-1-220 | PASTILLAS CLORO A GRANEL | $202.40 | $0.00 | $0.00 | $0.00 | $202.40 | $0.00 |
| D | 1151-1-226 | TOALLITAS (Lysol) | $56.00 | $0.00 | $0.00 | $0.00 | $56.00 | $0.00 |
| D | 1151-1-228 | CUCHARA PLASTICO (Great Value Nova) | $60.00 | $0.00 | $0.00 | $18.00 | $42.00 | $0.00 |
| D | 1151-1-229 | PLATO DE PASTICO # 5 MEDIANO | $660.00 | $0.00 | $0.00 | $96.00 | $564.00 | $0.00 |
| D | 1151-1-231 | PLATO Y TAZA PARA CAFÉ (Santa Anita) | $330.00 | $0.00 | $0.00 | $0.00 | $330.00 | $0.00 |
| D | 1151-1-232 | TENEDOR DE PLASTICO (Reyma) C/50 | $240.00 | $0.00 | $0.00 | $36.00 | $204.00 | $0.00 |
| D | 1151-1-233 | VASO CONICO (Primo) C/250 | $88.95 | $0.00 | $0.00 | $0.00 | $88.95 | $0.00 |
| D | 1151-1-234 | VASO DE PLASTICO NO.. 10 C/20 PZAS | $11.60 | $0.00 | $0.00 | $0.00 | $11.60 | $0.00 |
| D | 1151-1-236 | VASO TERMICO No. 8 CON 25 PZAS | $156.80 | $0.00 | $0.00 | $76.16 | $80.64 | $0.00 |
| D | 1151-1-240 | CARGADOR DE PILAS 12V (VOLTECH) | $369.00 | $0.00 | $0.00 | $0.00 | $369.00 | $0.00 |
| D | 1151-1-241 | CINTA DE AISLAR 19mm x18mts. | $120.00 | $0.00 | $0.00 | $20.00 | $100.00 | $0.00 |
| D | 1151-1-242 | CONVERTIDORES TRIFASICOS | $48.00 | $0.00 | $0.00 | $0.00 | $48.00 | $0.00 |
| D | 1151-1-245 | EXTENSION ELECTRICA 3 Mts. (4mts.) | $174.00 | $0.00 | $0.00 | $0.00 | $174.00 | $0.00 |
| D | 1151-1-247 | LAMPARA FLUORESCENTE CIRCULAR 22 | $260.00 | $0.00 | $0.00 | $0.00 | $260.00 | $0.00 |
| D | 1151-1-248 | LAMPARA PLAFON CIRCULAR 22W | $48.30 | $0.00 | $0.00 | $0.00 | $48.30 | $0.00 |
| D | 1151-1-249 | LAMPARA SLIM 59 W 1 Pin (Osram) | $570.00 | $0.00 | $0.00 | $570.00 | $0.00 | $0.00 |
| D | 1151-1-252 | PILA ALKALINA 9-Voltios (Voltech) | $49.50 | $0.00 | $0.00 | $49.50 | $0.00 | $0.00 |
| D | 1151-1-253 | ADAPTADOR 30 PIN TO CABLE USB | $427.00 | $0.00 | $0.00 | $0.00 | $427.00 | $0.00 |
| D | 1151-1-254 | AIRE COMPRIMIDO PARA EQUIPO DE | $1,470.00 | $0.00 | $0.00 | $0.00 | $1,470.00 | $0.00 |
| D | 1151-1-255 | CAJAS DE PLÁSTICO, PARA CD/DVD | $1,959.00 | $0.00 | $0.00 | $0.00 | $1,959.00 | $0.00 |
| D | 1151-1-258 | DVD- NORMAL 4.7 GB. V/MARCAS | $19,494.81 | $0.00 | $0.00 | $90.61 | $19,404.20 | $0.00 |
| D | 1151-1-259 | DVD-R (Blanco) IMPRIMIBLE | $4,392.32 | $0.00 | $0.00 | $139.84 | $4,252.48 | $0.00 |
| D | 1151-1-260 | LIMPIADOR DE CIRCUITOS (Compu Klin) | $450.00 | $0.00 | $0.00 | $0.00 | $450.00 | $0.00 |
| D | 1151-1-265 | TONER HP CC364X (64X) NEGRO | $6,740.00 | $0.00 | $0.00 | $0.00 | $6,740.00 | $0.00 |
| D | 1151-1-266 | TONER HP CE390X (90X) NEGRO | $6,850.00 | $0.00 | $0.00 | $0.00 | $6,850.00 | $0.00 |
| D | 1151-1-267 | TONER HP CF325X (25X) NEGRO | $13,700.00 | $0.00 | $0.00 | $0.00 | $13,700.00 | $0.00 |
| D | 1151-1-268 | TONER HP Q5942A (42A) NEGRO | $380.19 | $0.00 | $0.00 | $0.00 | $380.19 | $0.00 |
| D | 1151-1-270 | TONER HP Q7516A (16A) NEGRO | $350.38 | $0.00 | $0.00 | $0.00 | $350.38 | $0.00 |
| D | 1151-2 | Alimentos y Utensilios | $914.00 | $0.00 | $0.00 | $0.00 | $914.00 | $0.00 |
| D | 1151-2-001 | JARRA DE VIDRIO (Crisa) | $275.00 | $0.00 | $0.00 | $0.00 | $275.00 | $0.00 |
| D | 1151-2-002 | VASO DE CRISTAL (Crisa) | $639.00 | $0.00 | $0.00 | $0.00 | $639.00 | $0.00 |
| D | 1200 | ACTIVO NO CIRCULANTE | $3,927,795.25 | $0.00 | $0.00 | $510,114.51 | $3,417,680.74 | $0.00 |
| D | 1240 | BIENES MUEBLES | $8,036,962.48 | $0.00 | $0.00 | $343,937.00 | $7,693,025.48 | $0.00 |
| D | 1241 | MOBILIARIO Y EQUIPO DE ADMINISTRACIÓN | $6,198,566.29 | $0.00 | $0.00 | $48,193.00 | $6,150,373.29 | $0.00 |
| D | 1241-1 | Muebles de Oficina y Estanteria | $1,006,808.57 | $0.00 | $0.00 | $0.00 | $1,006,808.57 | $0.00 |
| D | 1241-1-0001 | Escritorio | $3,200.00 | $0.00 | $0.00 | $0.00 | $3,200.00 | $0.00 |
| D | 1241-1-0002 | Mesa | $550.00 | $0.00 | $0.00 | $0.00 | $550.00 | $0.00 |
| D | 1241-1-0003 | Mesa | $400.00 | $0.00 | $0.00 | $0.00 | $400.00 | $0.00 |

# COORDINACIÓN DE PLANEACIÓN PARA EL DESARROLLO DEL ESTADO DE MICHOACÁN DE OCAMPO

ndetec

## MICHOACAN DE OCAMPO

### Balanza de Comprobación del 01/ene/2023 al 31/mar/2023

Usr supervisor

Rep. rptBalanzaComprobacion

### Cuentas con saldos y movimientos acumulado. (De la cuenta: 1000 a la 9999)

Fecha y hora de Impresión 12/may/2023 02:56 p.m.

| | | | SALDO ANTERIOR | | MOVIMIENTOS | | SALDO ACTUAL | |
|---|---|---|---|---|---|---|---|---|
| Nat. | Cuenta | Nombre de la cuenta | DEUDOR | ACREEDOR | DEUDOR | ACREEDOR | DEUDOR | ACREEDOR |
| D | 1241-1-0004 | Librero | $1,200.00 | $0.00 | $0.00 | $0.00 | $1,200.00 | $0.00 |
| D | 1241-1-0005 | Locker | $400.00 | $0.00 | $0.00 | $0.00 | $400.00 | $0.00 |
| D | 1241-1-0006 | Sillon | $1,900.00 | $0.00 | $0.00 | $0.00 | $1,900.00 | $0.00 |
| D | 1241-1-0008 | Sillon | $890.00 | $0.00 | $0.00 | $0.00 | $890.00 | $0.00 |
| D | 1241-1-0009 | Sillon | $890.00 | $0.00 | $0.00 | $0.00 | $890.00 | $0.00 |
| D | 1241-1-0010 | Recibidor | $1,900.00 | $0.00 | $0.00 | $0.00 | $1,900.00 | $0.00 |
| D | 1241-1-0011 | Recibidor | $1,600.00 | $0.00 | $0.00 | $0.00 | $1,600.00 | $0.00 |
| D | 1241-1-0015 | Lampara | $500.00 | $0.00 | $0.00 | $0.00 | $500.00 | $0.00 |
| D | 1241-1-0017 | Escritorio | $3,900.00 | $0.00 | $0.00 | $0.00 | $3,900.00 | $0.00 |
| D | 1241-1-0018 | Sillon | $1,900.00 | $0.00 | $0.00 | $0.00 | $1,900.00 | $0.00 |
| D | 1241-1-0019 | Sillon | $890.00 | $0.00 | $0.00 | $0.00 | $890.00 | $0.00 |
| D | 1241-1-0021 | Comoda | $690.00 | $0.00 | $0.00 | $0.00 | $690.00 | $0.00 |
| D | 1241-1-0022 | Librero | $1,200.00 | $0.00 | $0.00 | $0.00 | $1,200.00 | $0.00 |
| D | 1241-1-0023 | Librero | $1,200.00 | $0.00 | $0.00 | $0.00 | $1,200.00 | $0.00 |
| D | 1241-1-0024 | Escritorio | $2,900.00 | $0.00 | $0.00 | $0.00 | $2,900.00 | $0.00 |
| D | 1241-1-0030 | Archivero | $1,200.00 | $0.00 | $0.00 | $0.00 | $1,200.00 | $0.00 |
| D | 1241-1-0032 | Escritorio | $3,200.00 | $0.00 | $0.00 | $0.00 | $3,200.00 | $0.00 |
| D | 1241-1-0034 | Credenza | $1,900.00 | $0.00 | $0.00 | $0.00 | $1,900.00 | $0.00 |
| D | 1241-1-0035 | Credenza | $970.00 | $0.00 | $0.00 | $0.00 | $970.00 | $0.00 |
| D | 1241-1-0036 | Mesa | $480.00 | $0.00 | $0.00 | $0.00 | $480.00 | $0.00 |
| D | 1241-1-0038 | Silla | $460.00 | $0.00 | $0.00 | $0.00 | $460.00 | $0.00 |
| D | 1241-1-0042 | Escritorio | $3,900.00 | $0.00 | $0.00 | $0.00 | $3,900.00 | $0.00 |
| D | 1241-1-0045 | Silla | $250.00 | $0.00 | $0.00 | $0.00 | $250.00 | $0.00 |
| D | 1241-1-0047 | Mesa | $400.00 | $0.00 | $0.00 | $0.00 | $400.00 | $0.00 |
| D | 1241-1-0049 | Librero | $1,900.00 | $0.00 | $0.00 | $0.00 | $1,900.00 | $0.00 |
| D | 1241-1-0050 | Escritorio | $2,900.00 | $0.00 | $0.00 | $0.00 | $2,900.00 | $0.00 |
| D | 1241-1-0054 | Sillon | $1,800.00 | $0.00 | $0.00 | $0.00 | $1,800.00 | $0.00 |
| D | 1241-1-0055 | Silla | $250.00 | $0.00 | $0.00 | $0.00 | $250.00 | $0.00 |
| D | 1241-1-0059 | Librero | $1,900.00 | $0.00 | $0.00 | $0.00 | $1,900.00 | $0.00 |
| D | 1241-1-0062 | Sillon | $1,900.00 | $0.00 | $0.00 | $0.00 | $1,900.00 | $0.00 |
| D | 1241-1-0067 | Silla | $250.00 | $0.00 | $0.00 | $0.00 | $250.00 | $0.00 |
| D | 1241-1-0073 | Escritorio | $2,900.00 | $0.00 | $0.00 | $0.00 | $2,900.00 | $0.00 |
| D | 1241-1-0076 | Silla | $250.00 | $0.00 | $0.00 | $0.00 | $250.00 | $0.00 |
| D | 1241-1-0078 | Mesa | $3,000.00 | $0.00 | $0.00 | $0.00 | $3,000.00 | $0.00 |
| D | 1241-1-0079 | Silla | $460.00 | $0.00 | $0.00 | $0.00 | $460.00 | $0.00 |
| D | 1241-1-0080 | Silla | $460.00 | $0.00 | $0.00 | $0.00 | $460.00 | $0.00 |
| D | 1241-1-0081 | Silla | $460.00 | $0.00 | $0.00 | $0.00 | $460.00 | $0.00 |
| D | 1241-1-0082 | Silla | $460.00 | $0.00 | $0.00 | $0.00 | $460.00 | $0.00 |
| D | 1241-1-0083 | Silla | $460.00 | $0.00 | $0.00 | $0.00 | $460.00 | $0.00 |
| D | 1241-1-0084 | Silla | $460.00 | $0.00 | $0.00 | $0.00 | $460.00 | $0.00 |
| D | 1241-1-0086 | Silla | $460.00 | $0.00 | $0.00 | $0.00 | $460.00 | $0.00 |

# COORDINACIÓN DE PLANEACIÓN PARA EL DESARROLLO DEL ESTADO DE MICHOACÁN DE OCAMPO

ndetec

## MICHOACAN DE OCAMPO

### Balanza de Comprobación del 01/ene/2023 al 31/mar/2023

Usr supervisor

Cuentas con saldos y movimientos acumulado. (De la cuenta: 1000 a la 9999)

Fecha y hora de Impresión 12/may/2023 02:56 p m.

Rep rptBalanzaComprobacion

| | | | SALDO ANTERIOR | | MOVIMIENTOS | | SALDO ACTUAL | |
|---|---|---|---|---|---|---|---|---|
| Nat. | Cuenta | Nombre de la cuenta | DEUDOR | ACREEDOR | DEUDOR | ACREEDOR | DEUDOR | ACREEDOR |
| D | 1241-1-0087 | Silla | $460.00 | $0.00 | $0.00 | $0.00 | $460.00 | $0.00 |
| D | 1241-1-0088 | Silla | $460.00 | $0.00 | $0.00 | $0.00 | $460.00 | $0.00 |
| D | 1241-1-0089 | Credenza | $2,700.00 | $0.00 | $0.00 | $0.00 | $2,700.00 | $0.00 |
| D | 1241-1-0093 | Archivero | $1,200.00 | $0.00 | $0.00 | $0.00 | $1,200.00 | $0.00 |
| D | 1241-1-0094 | Escritorio | $2,900.00 | $0.00 | $0.00 | $0.00 | $2,900.00 | $0.00 |
| D | 1241-1-0095 | Sillon | $980.00 | $0.00 | $0.00 | $0.00 | $980.00 | $0.00 |
| D | 1241-1-0096 | Silla | $250.00 | $0.00 | $0.00 | $0.00 | $250.00 | $0.00 |
| D | 1241-1-0097 | Silla | $250.00 | $0.00 | $0.00 | $0.00 | $250.00 | $0.00 |
| D | 1241-1-0098 | Comoda | $500.00 | $0.00 | $0.00 | $0.00 | $500.00 | $0.00 |
| D | 1241-1-0101 | Librero | $1,600.00 | $0.00 | $0.00 | $0.00 | $1,600.00 | $0.00 |
| D | 1241-1-0102 | Librero | $1,600.00 | $0.00 | $0.00 | $0.00 | $1,600.00 | $0.00 |
| D | 1241-1-0103 | Perchero | $350.00 | $0.00 | $0.00 | $0.00 | $350.00 | $0.00 |
| D | 1241-1-0108 | Sillon | $980.00 | $0.00 | $0.00 | $0.00 | $980.00 | $0.00 |
| D | 1241-1-0109 | Sillon | $650.00 | $0.00 | $0.00 | $0.00 | $650.00 | $0.00 |
| D | 1241-1-0110 | Sillon | $650.00 | $0.00 | $0.00 | $0.00 | $650.00 | $0.00 |
| D | 1241-1-0111 | Sillon | $500.00 | $0.00 | $0.00 | $0.00 | $500.00 | $0.00 |
| D | 1241-1-0112 | Sillon | $500.00 | $0.00 | $0.00 | $0.00 | $500.00 | $0.00 |
| D | 1241-1-0113 | Mesa | $650.00 | $0.00 | $0.00 | $0.00 | $650.00 | $0.00 |
| D | 1241-1-0117 | Librero | $2,600.00 | $0.00 | $0.00 | $0.00 | $2,600.00 | $0.00 |
| D | 1241-1-0119 | Silla | $460.00 | $0.00 | $0.00 | $0.00 | $460.00 | $0.00 |
| D | 1241-1-0120 | Escritorio | $3,600.00 | $0.00 | $0.00 | $0.00 | $3,600.00 | $0.00 |
| D | 1241-1-0121 | Sillon | $1,800.00 | $0.00 | $0.00 | $0.00 | $1,800.00 | $0.00 |
| D | 1241-1-0124 | Mesa | $300.00 | $0.00 | $0.00 | $0.00 | $300.00 | $0.00 |
| D | 1241-1-0125 | Comoda | $500.00 | $0.00 | $0.00 | $0.00 | $500.00 | $0.00 |
| D | 1241-1-0127 | Librero | $1,900.00 | $0.00 | $0.00 | $0.00 | $1,900.00 | $0.00 |
| D | 1241-1-0133 | Silla | $250.00 | $0.00 | $0.00 | $0.00 | $250.00 | $0.00 |
| D | 1241-1-0138 | Silla | $250.00 | $0.00 | $0.00 | $0.00 | $250.00 | $0.00 |
| D | 1241-1-0142 | Sillon | $980.00 | $0.00 | $0.00 | $0.00 | $980.00 | $0.00 |
| D | 1241-1-0143 | Silla | $250.00 | $0.00 | $0.00 | $0.00 | $250.00 | $0.00 |
| D | 1241-1-0144 | Silla | $250.00 | $0.00 | $0.00 | $0.00 | $250.00 | $0.00 |
| D | 1241-1-0148 | Escritorio | $3,900.00 | $0.00 | $0.00 | $0.00 | $3,900.00 | $0.00 |
| D | 1241-1-0151 | Escritorio | $3,900.00 | $0.00 | $0.00 | $0.00 | $3,900.00 | $0.00 |
| D | 1241-1-0152 | Sillon | $980.00 | $0.00 | $0.00 | $0.00 | $980.00 | $0.00 |
| D | 1241-1-0157 | Escritorio | $2,600.00 | $0.00 | $0.00 | $0.00 | $2,600.00 | $0.00 |
| D | 1241-1-0159 | Escritorio | $2,900.00 | $0.00 | $0.00 | $0.00 | $2,900.00 | $0.00 |
| D | 1241-1-0160 | Sillon | $980.00 | $0.00 | $0.00 | $0.00 | $980.00 | $0.00 |
| D | 1241-1-0161 | Mesa | $460.00 | $0.00 | $0.00 | $0.00 | $460.00 | $0.00 |
| D | 1241-1-0164 | Escritorio | $2,600.00 | $0.00 | $0.00 | $0.00 | $2,600.00 | $0.00 |
| D | 1241-1-0166 | Comoda | $600.00 | $0.00 | $0.00 | $0.00 | $600.00 | $0.00 |
| D | 1241-1-0173 | Mesa | $2,500.00 | $0.00 | $0.00 | $0.00 | $2,500.00 | $0.00 |
| D | 1241-1-0178 | Credenza | $1,600.00 | $0.00 | $0.00 | $0.00 | $1,600.00 | $0.00 |

# COORDINACIÓN DE PLANEACIÓN PARA EL DESARROLLO DEL ESTADO DE MICHOACÁN DE OCAMPO

ndetec

## MICHOACAN DE OCAMPO

### Balanza de Comprobación del 01/ene/2023 al 31/mar/2023

Usr: supervisor

Rep: rptBalanzaComprobacion

### Cuentas con saldos y movimientos acumulado. (De la cuenta: 1000 a la 9999)

Fecha y hora de Impresión: 12/may/2023 02:56 p.m

| | | | SALDO ANTERIOR | | MOVIMIENTOS | | SALDO ACTUAL | |
|---|---|---|---|---|---|---|---|---|
| Nat. | Cuenta | Nombre de la cuenta | DEUDOR | ACREEDOR | DEUDOR | ACREEDOR | DEUDOR | ACREEDOR |
| D | 1241-1-0179 | Mesa | $2,500.00 | $0.00 | $0.00 | $0.00 | $2,500.00 | $0.00 |
| D | 1241-1-0183 | Sillon | $680.00 | $0.00 | $0.00 | $0.00 | $680.00 | $0.00 |
| D | 1241-1-0208 | Mesa | $3,900.00 | $0.00 | $0.00 | $0.00 | $3,900.00 | $0.00 |
| D | 1241-1-0210 | Sillon | $680.00 | $0.00 | $0.00 | $0.00 | $680.00 | $0.00 |
| D | 1241-1-0211 | Sillon | $680.00 | $0.00 | $0.00 | $0.00 | $680.00 | $0.00 |
| D | 1241-1-0213 | Sillon | $680.00 | $0.00 | $0.00 | $0.00 | $680.00 | $0.00 |
| D | 1241-1-0215 | Sillon | $680.00 | $0.00 | $0.00 | $0.00 | $680.00 | $0.00 |
| D | 1241-1-0216 | Sillon | $680.00 | $0.00 | $0.00 | $0.00 | $680.00 | $0.00 |
| D | 1241-1-0218 | Sillon | $680.00 | $0.00 | $0.00 | $0.00 | $680.00 | $0.00 |
| D | 1241-1-0219 | Credenza | $1,600.00 | $0.00 | $0.00 | $0.00 | $1,600.00 | $0.00 |
| D | 1241-1-0225 | Sillon | $680.00 | $0.00 | $0.00 | $0.00 | $680.00 | $0.00 |
| D | 1241-1-0227 | Sillon | $680.00 | $0.00 | $0.00 | $0.00 | $680.00 | $0.00 |
| D | 1241-1-0228 | Sillon | $680.00 | $0.00 | $0.00 | $0.00 | $680.00 | $0.00 |
| D | 1241-1-0231 | Sillon | $680.00 | $0.00 | $0.00 | $0.00 | $680.00 | $0.00 |
| D | 1241-1-0237 | Sillon | $680.00 | $0.00 | $0.00 | $0.00 | $680.00 | $0.00 |
| D | 1241-1-0239 | Sillon | $680.00 | $0.00 | $0.00 | $0.00 | $680.00 | $0.00 |
| D | 1241-1-0246 | Comoda | $400.00 | $0.00 | $0.00 | $0.00 | $400.00 | $0.00 |
| D | 1241-1-0247 | Librero | $500.00 | $0.00 | $0.00 | $0.00 | $500.00 | $0.00 |
| D | 1241-1-0253 | Banco | $250.00 | $0.00 | $0.00 | $0.00 | $250.00 | $0.00 |
| D | 1241-1-0254 | Banco | $250.00 | $0.00 | $0.00 | $0.00 | $250.00 | $0.00 |
| D | 1241-1-0255 | Banco | $250.00 | $0.00 | $0.00 | $0.00 | $250.00 | $0.00 |
| D | 1241-1-0256 | Banco | $250.00 | $0.00 | $0.00 | $0.00 | $250.00 | $0.00 |
| D | 1241-1-0257 | Banco | $250.00 | $0.00 | $0.00 | $0.00 | $250.00 | $0.00 |
| D | 1241-1-0258 | Banco | $250.00 | $0.00 | $0.00 | $0.00 | $250.00 | $0.00 |
| D | 1241-1-0259 | Banco | $250.00 | $0.00 | $0.00 | $0.00 | $250.00 | $0.00 |
| D | 1241-1-0260 | Banco | $250.00 | $0.00 | $0.00 | $0.00 | $250.00 | $0.00 |
| D | 1241-1-0269 | Sillon | $980.00 | $0.00 | $0.00 | $0.00 | $980.00 | $0.00 |
| D | 1241-1-0279 | Escritorio | $3,900.00 | $0.00 | $0.00 | $0.00 | $3,900.00 | $0.00 |
| D | 1241-1-0285 | Escritorio | $2,900.00 | $0.00 | $0.00 | $0.00 | $2,900.00 | $0.00 |
| D | 1241-1-0290 | Mesa | $490.00 | $0.00 | $0.00 | $0.00 | $490.00 | $0.00 |
| D | 1241-1-0291 | Escritorio | $2,600.00 | $0.00 | $0.00 | $0.00 | $2,600.00 | $0.00 |
| D | 1241-1-0292 | Sillon | $980.00 | $0.00 | $0.00 | $0.00 | $980.00 | $0.00 |
| D | 1241-1-0294 | Librero | $690.00 | $0.00 | $0.00 | $0.00 | $690.00 | $0.00 |
| D | 1241-1-0302 | Sillon | $980.00 | $0.00 | $0.00 | $0.00 | $980.00 | $0.00 |
| D | 1241-1-0305 | Archivero | $1,200.00 | $0.00 | $0.00 | $0.00 | $1,200.00 | $0.00 |
| D | 1241-1-0307 | Sillon | $980.00 | $0.00 | $0.00 | $0.00 | $980.00 | $0.00 |
| D | 1241-1-0309 | Silla | $250.00 | $0.00 | $0.00 | $0.00 | $250.00 | $0.00 |
| D | 1241-1-0314 | Sillon | $980.00 | $0.00 | $0.00 | $0.00 | $980.00 | $0.00 |
| D | 1241-1-0316 | Silla | $250.00 | $0.00 | $0.00 | $0.00 | $250.00 | $0.00 |
| D | 1241-1-0321 | Sillon | $980.00 | $0.00 | $0.00 | $0.00 | $980.00 | $0.00 |
| D | 1241-1-0322 | Silla | $250.00 | $0.00 | $0.00 | $0.00 | $250.00 | $0.00 |

| | | | SALDO ANTERIOR | | MOVIMIENTOS | | SALDO ACTUAL | |
|---|---|---|---|---|---|---|---|---|
| Nat. | Cuenta | Nombre de la cuenta | DEUDOR | ACREEDOR | DEUDOR | ACREEDOR | DEUDOR | ACREEDOR |
| D | 1241-1-0323 | Silla | $250.00 | $0.00 | $0.00 | $0.00 | $250.00 | $0.00 |
| D | 1241-1-0325 | Escritorio | $2,600.00 | $0.00 | $0.00 | $0.00 | $2,600.00 | $0.00 |
| D | 1241-1-0326 | Sillon | $980.00 | $0.00 | $0.00 | $0.00 | $980.00 | $0.00 |
| D | 1241-1-0327 | Comoda | $1,200.00 | $0.00 | $0.00 | $0.00 | $1,200.00 | $0.00 |
| D | 1241-1-0330 | Sillon | $980.00 | $0.00 | $0.00 | $0.00 | $980.00 | $0.00 |
| D | 1241-1-0335 | Sillon | $980.00 | $0.00 | $0.00 | $0.00 | $980.00 | $0.00 |
| D | 1241-1-0338 | Sillon | $980.00 | $0.00 | $0.00 | $0.00 | $980.00 | $0.00 |
| D | 1241-1-0342 | Sillon | $980.00 | $0.00 | $0.00 | $0.00 | $980.00 | $0.00 |
| D | 1241-1-0347 | Mesa | $360.00 | $0.00 | $0.00 | $0.00 | $360.00 | $0.00 |
| D | 1241-1-0350 | Sillon | $980.00 | $0.00 | $0.00 | $0.00 | $980.00 | $0.00 |
| D | 1241-1-0351 | Sillon | $980.00 | $0.00 | $0.00 | $0.00 | $980.00 | $0.00 |
| D | 1241-1-0352 | Escritorio | $4,200.00 | $0.00 | $0.00 | $0.00 | $4,200.00 | $0.00 |
| D | 1241-1-0353 | Sillon | $980.00 | $0.00 | $0.00 | $0.00 | $980.00 | $0.00 |
| D | 1241-1-0355 | Sillon | $250.00 | $0.00 | $0.00 | $0.00 | $250.00 | $0.00 |
| D | 1241-1-0356 | Librero | $2,500.00 | $0.00 | $0.00 | $0.00 | $2,500.00 | $0.00 |
| D | 1241-1-0357 | Librero | $1,900.00 | $0.00 | $0.00 | $0.00 | $1,900.00 | $0.00 |
| D | 1241-1-0358 | Comoda | $400.00 | $0.00 | $0.00 | $0.00 | $400.00 | $0.00 |
| D | 1241-1-0370 | Sillon | $980.00 | $0.00 | $0.00 | $0.00 | $980.00 | $0.00 |
| D | 1241-1-0374 | SILLA | $235.00 | $0.00 | $0.00 | $0.00 | $235.00 | $0.00 |
| D | 1241-1-0375 | SILLA | $235.00 | $0.00 | $0.00 | $0.00 | $235.00 | $0.00 |
| D | 1241-1-0381 | SILLA | $235.00 | $0.00 | $0.00 | $0.00 | $235.00 | $0.00 |
| D | 1241-1-0387 | SILLA | $235.00 | $0.00 | $0.00 | $0.00 | $235.00 | $0.00 |
| D | 1241-1-0388 | SILLA | $235.00 | $0.00 | $0.00 | $0.00 | $235.00 | $0.00 |
| D | 1241-1-0394 | SILLA | $235.00 | $0.00 | $0.00 | $0.00 | $235.00 | $0.00 |
| D | 1241-1-0400 | Sillon | $980.00 | $0.00 | $0.00 | $0.00 | $980.00 | $0.00 |
| D | 1241-1-0403 | Sillon | $980.00 | $0.00 | $0.00 | $0.00 | $980.00 | $0.00 |
| D | 1241-1-0407 | Sillon | $980.00 | $0.00 | $0.00 | $0.00 | $980.00 | $0.00 |
| D | 1241-1-0408 | Silla | $250.00 | $0.00 | $0.00 | $0.00 | $250.00 | $0.00 |
| D | 1241-1-0412 | Sillon | $980.00 | $0.00 | $0.00 | $0.00 | $980.00 | $0.00 |
| D | 1241-1-0415 | Sillon | $980.00 | $0.00 | $0.00 | $0.00 | $980.00 | $0.00 |
| D | 1241-1-0418 | Sillon | $980.00 | $0.00 | $0.00 | $0.00 | $980.00 | $0.00 |
| D | 1241-1-0426 | Comoda | $600.00 | $0.00 | $0.00 | $0.00 | $600.00 | $0.00 |
| D | 1241-1-0444 | Sillon | $1,200.00 | $0.00 | $0.00 | $0.00 | $1,200.00 | $0.00 |
| D | 1241-1-0447 | Sillon | $980.00 | $0.00 | $0.00 | $0.00 | $980.00 | $0.00 |
| D | 1241-1-0448 | Sillon | $250.00 | $0.00 | $0.00 | $0.00 | $250.00 | $0.00 |
| D | 1241-1-0449 | Sillon | $250.00 | $0.00 | $0.00 | $0.00 | $250.00 | $0.00 |
| D | 1241-1-0450 | Librero | $2,600.00 | $0.00 | $0.00 | $0.00 | $2,600.00 | $0.00 |
| D | 1241-1-0451 | Librero | $2,600.00 | $0.00 | $0.00 | $0.00 | $2,600.00 | $0.00 |
| D | 1241-1-0452 | Comoda | $1,500.00 | $0.00 | $0.00 | $0.00 | $1,500.00 | $0.00 |
| D | 1241-1-0453 | Mesa | $460.00 | $0.00 | $0.00 | $0.00 | $460.00 | $0.00 |
| D | 1241-1-0454 | Sillon | $650.00 | $0.00 | $0.00 | $0.00 | $650.00 | $0.00 |

# COORDINACIÓN DE PLANEACIÓN PARA EL DESARROLLO DEL ESTADO DE MICHOACÁN DE OCAMPO

ndetec

## MICHOACAN DE OCAMPO

### Balanza de Comprobación del 01/ene/2023 al 31/mar/2023

Usr supervisor

Rep rptBalanzaComprobacion

### Cuentas con saldos y movimientos acumulado. (De la cuenta: 1000 a la 9999)

Fecha y hora de Impresión 12/may/2023 02:56 p.m.

| | | | SALDO ANTERIOR | | MOVIMIENTOS | | SALDO ACTUAL | |
|---|---|---|---|---|---|---|---|---|
| Nat. | Cuenta | Nombre de la cuenta | DEUDOR | ACREEDOR | DEUDOR | ACREEDOR | DEUDOR | ACREEDOR |
| D | 1241-1-0455 | Sillon | $650.00 | $0.00 | $0.00 | $0.00 | $650.00 | $0.00 |
| D | 1241-1-0457 | Silla | $460.00 | $0.00 | $0.00 | $0.00 | $460.00 | $0.00 |
| D | 1241-1-0458 | Archivero | $1,200.00 | $0.00 | $0.00 | $0.00 | $1,200.00 | $0.00 |
| D | 1241-1-0460 | Escritorio | $3,900.00 | $0.00 | $0.00 | $0.00 | $3,900.00 | $0.00 |
| D | 1241-1-0461 | Sillon | $980.00 | $0.00 | $0.00 | $0.00 | $980.00 | $0.00 |
| D | 1241-1-0462 | Librero | $1,900.00 | $0.00 | $0.00 | $0.00 | $1,900.00 | $0.00 |
| D | 1241-1-0463 | Sillon | $980.00 | $0.00 | $0.00 | $0.00 | $980.00 | $0.00 |
| D | 1241-1-0464 | Sillon | $860.00 | $0.00 | $0.00 | $0.00 | $860.00 | $0.00 |
| D | 1241-1-0465 | Archivero | $1,200.00 | $0.00 | $0.00 | $0.00 | $1,200.00 | $0.00 |
| D | 1241-1-0466 | Perchero | $400.00 | $0.00 | $0.00 | $0.00 | $400.00 | $0.00 |
| D | 1241-1-0470 | Comoda | $600.00 | $0.00 | $0.00 | $0.00 | $600.00 | $0.00 |
| D | 1241-1-0471 | Mesa | $400.00 | $0.00 | $0.00 | $0.00 | $400.00 | $0.00 |
| D | 1241-1-0473 | Sillon | $980.00 | $0.00 | $0.00 | $0.00 | $980.00 | $0.00 |
| D | 1241-1-0474 | Silla | $250.00 | $0.00 | $0.00 | $0.00 | $250.00 | $0.00 |
| D | 1241-1-0476 | Escritorio | $2,600.00 | $0.00 | $0.00 | $0.00 | $2,600.00 | $0.00 |
| D | 1241-1-0478 | Escritorio | $2,600.00 | $0.00 | $0.00 | $0.00 | $2,600.00 | $0.00 |
| D | 1241-1-0481 | Escritorio | $2,600.00 | $0.00 | $0.00 | $0.00 | $2,600.00 | $0.00 |
| D | 1241-1-0482 | Sillon | $0.01 | $0.00 | $0.00 | $0.00 | $0.01 | $0.00 |
| D | 1241-1-0483 | Mesa | $650.00 | $0.00 | $0.00 | $0.00 | $650.00 | $0.00 |
| D | 1241-1-0484 | Archivero | $1,659.00 | $0.00 | $0.00 | $0.00 | $1,659.00 | $0.00 |
| D | 1241-1-0485 | Escritorio | $900.00 | $0.00 | $0.00 | $0.00 | $900.00 | $0.00 |
| D | 1241-1-0486 | Sillon | $990.00 | $0.00 | $0.00 | $0.00 | $990.00 | $0.00 |
| D | 1241-1-0488 | Escritorio | $900.00 | $0.00 | $0.00 | $0.00 | $900.00 | $0.00 |
| D | 1241-1-0491 | Escritorio | $2,600.00 | $0.00 | $0.00 | $0.00 | $2,600.00 | $0.00 |
| D | 1241-1-0492 | Sillon | $980.00 | $0.00 | $0.00 | $0.00 | $980.00 | $0.00 |
| D | 1241-1-0495 | Escritorio | $900.00 | $0.00 | $0.00 | $0.00 | $900.00 | $0.00 |
| D | 1241-1-0498 | Escritorio | $2,600.00 | $0.00 | $0.00 | $0.00 | $2,600.00 | $0.00 |
| D | 1241-1-0500 | SILLA | $450.00 | $0.00 | $0.00 | $0.00 | $450.00 | $0.00 |
| D | 1241-1-0501 | Escritorio | $2,600.00 | $0.00 | $0.00 | $0.00 | $2,600.00 | $0.00 |
| D | 1241-1-0502 | Sillon | $940.00 | $0.00 | $0.00 | $0.00 | $940.00 | $0.00 |
| D | 1241-1-0504 | Sillon | $0.01 | $0.00 | $0.00 | $0.00 | $0.01 | $0.00 |
| D | 1241-1-0506 | Silla | $360.00 | $0.00 | $0.00 | $0.00 | $360.00 | $0.00 |
| D | 1241-1-0511 | Escritorio | $2,600.00 | $0.00 | $0.00 | $0.00 | $2,600.00 | $0.00 |
| D | 1241-1-0512 | Sillon | $0.01 | $0.00 | $0.00 | $0.00 | $0.01 | $0.00 |
| D | 1241-1-0514 | Escritorio | $900.00 | $0.00 | $0.00 | $0.00 | $900.00 | $0.00 |
| D | 1241-1-0516 | Sillon | $980.00 | $0.00 | $0.00 | $0.00 | $980.00 | $0.00 |
| D | 1241-1-0517 | Escritorio | $900.00 | $0.00 | $0.00 | $0.00 | $900.00 | $0.00 |
| D | 1241-1-0519 | Escritorio | $2,600.00 | $0.00 | $0.00 | $0.00 | $2,600.00 | $0.00 |
| D | 1241-1-0520 | Sillon | $0.01 | $0.00 | $0.00 | $0.00 | $0.01 | $0.00 |
| D | 1241-1-0523 | Escritorio | $2,600.00 | $0.00 | $0.00 | $0.00 | $2,600.00 | $0.00 |
| D | 1241-1-0524 | Sillon | $0.01 | $0.00 | $0.00 | $0.00 | $0.01 | $0.00 |

| | | | SALDO ANTERIOR | | MOVIMIENTOS | | SALDO ACTUAL | |
|---|---|---|---|---|---|---|---|---|
| Nat. | Cuenta | Nombre de la cuenta | DEUDOR | ACREEDOR | DEUDOR | ACREEDOR | DEUDOR | ACREEDOR |
| D | 1241-1-0531 | Sillon | $0.10 | $0.00 | $0.00 | $0.00 | $0.10 | $0.00 |
| D | 1241-1-0535 | Escritorio | $2,600.00 | $0.00 | $0.00 | $0.00 | $2,600.00 | $0.00 |
| D | 1241-1-0542 | Sillon | $0.10 | $0.00 | $0.00 | $0.00 | $0.10 | $0.00 |
| D | 1241-1-0543 | Escritorio | $900.00 | $0.00 | $0.00 | $0.00 | $900.00 | $0.00 |
| D | 1241-1-0547 | Perchero | $250.00 | $0.00 | $0.00 | $0.00 | $250.00 | $0.00 |
| D | 1241-1-0549 | Sillon | $990.00 | $0.00 | $0.00 | $0.00 | $990.00 | $0.00 |
| D | 1241-1-0556 | Perchero | $250.00 | $0.00 | $0.00 | $0.00 | $250.00 | $0.00 |
| D | 1241-1-0558 | Sillon | $990.00 | $0.00 | $0.00 | $0.00 | $990.00 | $0.00 |
| D | 1241-1-0559 | Mesa | $350.00 | $0.00 | $0.00 | $0.00 | $350.00 | $0.00 |
| D | 1241-1-0564 | Sillon | $980.00 | $0.00 | $0.00 | $0.00 | $980.00 | $0.00 |
| D | 1241-1-0565 | Silla | $250.00 | $0.00 | $0.00 | $0.00 | $250.00 | $0.00 |
| D | 1241-1-0566 | Silla | $250.00 | $0.00 | $0.00 | $0.00 | $250.00 | $0.00 |
| D | 1241-1-0569 | Silla | $860.00 | $0.00 | $0.00 | $0.00 | $860.00 | $0.00 |
| D | 1241-1-0570 | Silla | $860.00 | $0.00 | $0.00 | $0.00 | $860.00 | $0.00 |
| D | 1241-1-0571 | Escritorio | $880.00 | $0.00 | $0.00 | $0.00 | $880.00 | $0.00 |
| D | 1241-1-0574 | Escritorio | $2,900.00 | $0.00 | $0.00 | $0.00 | $2,900.00 | $0.00 |
| D | 1241-1-0575 | Silla | $460.00 | $0.00 | $0.00 | $0.00 | $460.00 | $0.00 |
| D | 1241-1-0576 | Escritorio | $2,900.00 | $0.00 | $0.00 | $0.00 | $2,900.00 | $0.00 |
| D | 1241-1-0577 | Sillon | $980.00 | $0.00 | $0.00 | $0.00 | $980.00 | $0.00 |
| D | 1241-1-0578 | Escritorio | $3,900.00 | $0.00 | $0.00 | $0.00 | $3,900.00 | $0.00 |
| D | 1241-1-0579 | Sillon | $860.00 | $0.00 | $0.00 | $0.00 | $860.00 | $0.00 |
| D | 1241-1-0580 | Sillon | $860.00 | $0.00 | $0.00 | $0.00 | $860.00 | $0.00 |
| D | 1241-1-0581 | Sillon | $860.00 | $0.00 | $0.00 | $0.00 | $860.00 | $0.00 |
| D | 1241-1-0585 | Escritorio | $3,900.00 | $0.00 | $0.00 | $0.00 | $3,900.00 | $0.00 |
| D | 1241-1-0586 | Silla | $460.00 | $0.00 | $0.00 | $0.00 | $460.00 | $0.00 |
| D | 1241-1-0589 | Escritorio | $3,200.00 | $0.00 | $0.00 | $0.00 | $3,200.00 | $0.00 |
| D | 1241-1-0590 | Sillon | $980.00 | $0.00 | $0.00 | $0.00 | $980.00 | $0.00 |
| D | 1241-1-0592 | Sillon | $980.00 | $0.00 | $0.00 | $0.00 | $980.00 | $0.00 |
| D | 1241-1-0594 | Escritorio | $2,900.00 | $0.00 | $0.00 | $0.00 | $2,900.00 | $0.00 |
| D | 1241-1-0597 | Escritorio | $2,900.00 | $0.00 | $0.00 | $0.00 | $2,900.00 | $0.00 |
| D | 1241-1-0598 | Escritorio | $3,200.00 | $0.00 | $0.00 | $0.00 | $3,200.00 | $0.00 |
| D | 1241-1-0599 | Escritorio | $2,900.00 | $0.00 | $0.00 | $0.00 | $2,900.00 | $0.00 |
| D | 1241-1-0601 | Sillon | $980.00 | $0.00 | $0.00 | $0.00 | $980.00 | $0.00 |
| D | 1241-1-0602 | Sillon | $980.00 | $0.00 | $0.00 | $0.00 | $980.00 | $0.00 |
| D | 1241-1-0604 | Escritorio | $2,900.00 | $0.00 | $0.00 | $0.00 | $2,900.00 | $0.00 |
| D | 1241-1-0611 | Silla | $250.00 | $0.00 | $0.00 | $0.00 | $250.00 | $0.00 |
| D | 1241-1-0612 | Archivero | $1,200.00 | $0.00 | $0.00 | $0.00 | $1,200.00 | $0.00 |
| D | 1241-1-0613 | Escritorio | $2,900.00 | $0.00 | $0.00 | $0.00 | $2,900.00 | $0.00 |
| D | 1241-1-0617 | Escritorio | $2,900.00 | $0.00 | $0.00 | $0.00 | $2,900.00 | $0.00 |
| D | 1241-1-0621 | Escritorio | $3,200.00 | $0.00 | $0.00 | $0.00 | $3,200.00 | $0.00 |
| D | 1241-1-0626 | Escritorio | $2,900.00 | $0.00 | $0.00 | $0.00 | $2,900.00 | $0.00 |

| | | | SALDO ANTERIOR | | MOVIMIENTOS | | SALDO ACTUAL | |
|---|---|---|---|---|---|---|---|---|
| Nat. | Cuenta | Nombre de la cuenta | DEUDOR | ACREEDOR | DEUDOR | ACREEDOR | DEUDOR | ACREEDOR |
| D | 1241-1-0627 | Sillon | $980.00 | $0.00 | $0.00 | $0.00 | $980.00 | $0.00 |
| D | 1241-1-0628 | Escritorio | $2,900.00 | $0.00 | $0.00 | $0.00 | $2,900.00 | $0.00 |
| D | 1241-1-0632 | Silla | $250.00 | $0.00 | $0.00 | $0.00 | $250.00 | $0.00 |
| D | 1241-1-0633 | Silla | $250.00 | $0.00 | $0.00 | $0.00 | $250.00 | $0.00 |
| D | 1241-1-0637 | Sillon | $980.00 | $0.00 | $0.00 | $0.00 | $980.00 | $0.00 |
| D | 1241-1-0642 | Escritorio | $3,900.00 | $0.00 | $0.00 | $0.00 | $3,900.00 | $0.00 |
| D | 1241-1-0644 | Escritorio | $3,900.00 | $0.00 | $0.00 | $0.00 | $3,900.00 | $0.00 |
| D | 1241-1-0645 | Sillon | $980.00 | $0.00 | $0.00 | $0.00 | $980.00 | $0.00 |
| D | 1241-1-0646 | Silla | $250.00 | $0.00 | $0.00 | $0.00 | $250.00 | $0.00 |
| D | 1241-1-0647 | Silla | $250.00 | $0.00 | $0.00 | $0.00 | $250.00 | $0.00 |
| D | 1241-1-0648 | Librero | $500.00 | $0.00 | $0.00 | $0.00 | $500.00 | $0.00 |
| D | 1241-1-0649 | Librero | $500.00 | $0.00 | $0.00 | $0.00 | $500.00 | $0.00 |
| D | 1241-1-0650 | Comoda | $400.00 | $0.00 | $0.00 | $0.00 | $400.00 | $0.00 |
| D | 1241-1-0651 | Librero | $500.00 | $0.00 | $0.00 | $0.00 | $500.00 | $0.00 |
| D | 1241-1-0654 | Escritorio | $3,900.00 | $0.00 | $0.00 | $0.00 | $3,900.00 | $0.00 |
| D | 1241-1-0655 | Silla | $460.00 | $0.00 | $0.00 | $0.00 | $460.00 | $0.00 |
| D | 1241-1-0657 | Archivero | $1,200.00 | $0.00 | $0.00 | $0.00 | $1,200.00 | $0.00 |
| D | 1241-1-0659 | Archivero | $1,200.00 | $0.00 | $0.00 | $0.00 | $1,200.00 | $0.00 |
| D | 1241-1-0663 | Escritorio | $3,900.00 | $0.00 | $0.00 | $0.00 | $3,900.00 | $0.00 |
| D | 1241-1-0672 | Sillon | $980.00 | $0.00 | $0.00 | $0.00 | $980.00 | $0.00 |
| D | 1241-1-0677 | Sillon | $650.00 | $0.00 | $0.00 | $0.00 | $650.00 | $0.00 |
| D | 1241-1-0678 | Librero | $500.00 | $0.00 | $0.00 | $0.00 | $500.00 | $0.00 |
| D | 1241-1-0679 | Librero | $500.00 | $0.00 | $0.00 | $0.00 | $500.00 | $0.00 |
| D | 1241-1-0690 | Escritorio | $3,900.00 | $0.00 | $0.00 | $0.00 | $3,900.00 | $0.00 |
| D | 1241-1-0691 | Sillon | $980.00 | $0.00 | $0.00 | $0.00 | $980.00 | $0.00 |
| D | 1241-1-0692 | Sillon | $650.00 | $0.00 | $0.00 | $0.00 | $650.00 | $0.00 |
| D | 1241-1-0694 | Librero | $500.00 | $0.00 | $0.00 | $0.00 | $500.00 | $0.00 |
| D | 1241-1-0695 | Librero | $500.00 | $0.00 | $0.00 | $0.00 | $500.00 | $0.00 |
| D | 1241-1-0696 | Comoda | $400.00 | $0.00 | $0.00 | $0.00 | $400.00 | $0.00 |
| D | 1241-1-0697 | Escritorio | $3,900.00 | $0.00 | $0.00 | $0.00 | $3,900.00 | $0.00 |
| D | 1241-1-0703 | Silla | $450.00 | $0.00 | $0.00 | $0.00 | $450.00 | $0.00 |
| D | 1241-1-0705 | Escritorio | $3,900.00 | $0.00 | $0.00 | $0.00 | $3,900.00 | $0.00 |
| D | 1241-1-0706 | Sillon | $980.00 | $0.00 | $0.00 | $0.00 | $980.00 | $0.00 |
| D | 1241-1-0708 | Silla | $460.00 | $0.00 | $0.00 | $0.00 | $460.00 | $0.00 |
| D | 1241-1-0710 | Escritorio | $2,600.00 | $0.00 | $0.00 | $0.00 | $2,600.00 | $0.00 |
| D | 1241-1-0714 | Escritorio | $2,600.00 | $0.00 | $0.00 | $0.00 | $2,600.00 | $0.00 |
| D | 1241-1-0716 | Escritorio | $2,600.00 | $0.00 | $0.00 | $0.00 | $2,600.00 | $0.00 |
| D | 1241-1-0720 | Escritorio | $1,600.00 | $0.00 | $0.00 | $0.00 | $1,600.00 | $0.00 |
| D | 1241-1-0727 | Silla | $250.00 | $0.00 | $0.00 | $0.00 | $250.00 | $0.00 |
| D | 1241-1-0728 | Silla | $250.00 | $0.00 | $0.00 | $0.00 | $250.00 | $0.00 |
| D | 1241-1-0729 | Silla | $250.00 | $0.00 | $0.00 | $0.00 | $250.00 | $0.00 |

# COORDINACIÓN DE PLANEACIÓN PARA EL DESARROLLO DEL ESTADO DE MICHOACÁN DE OCAMPO

ndetec

## MICHOACAN DE OCAMPO

### Balanza de Comprobación del 01/ene/2023 al 31/mar/2023

Usr supervisor

Rep rptBalanzaComprobacion

### Cuentas con saldos y movimientos acumulado. (De la cuenta: 1000 a la 9999)

Fecha y hora de Impresión 12/may/2023 02:56 p.m.

| | | | SALDO ANTERIOR | | MOVIMIENTOS | | SALDO ACTUAL | |
|---|---|---|---|---|---|---|---|---|
| Nat. | Cuenta | Nombre de la cuenta | DEUDOR | ACREEDOR | DEUDOR | ACREEDOR | DEUDOR | ACREEDOR |
| D | 1241-1-0737 | Escritorio | $3,900.00 | $0.00 | $0.00 | $0.00 | $3,900.00 | $0.00 |
| D | 1241-1-0740 | Silla | $250.00 | $0.00 | $0.00 | $0.00 | $250.00 | $0.00 |
| D | 1241-1-0741 | Escritorio | $2,600.00 | $0.00 | $0.00 | $0.00 | $2,600.00 | $0.00 |
| D | 1241-1-0742 | Escritorio | $2,600.00 | $0.00 | $0.00 | $0.00 | $2,600.00 | $0.00 |
| D | 1241-1-0743 | Escritorio | $2,600.00 | $0.00 | $0.00 | $0.00 | $2,600.00 | $0.00 |
| D | 1241-1-0745 | Sillon | $980.00 | $0.00 | $0.00 | $0.00 | $980.00 | $0.00 |
| D | 1241-1-0747 | Comoda | $400.00 | $0.00 | $0.00 | $0.00 | $400.00 | $0.00 |
| D | 1241-1-0750 | Modulo | $1,600.00 | $0.00 | $0.00 | $0.00 | $1,600.00 | $0.00 |
| D | 1241-1-0751 | Silla | $460.00 | $0.00 | $0.00 | $0.00 | $460.00 | $0.00 |
| D | 1241-1-0753 | Escritorio | $3,200.00 | $0.00 | $0.00 | $0.00 | $3,200.00 | $0.00 |
| D | 1241-1-0754 | Escritorio | $3,200.00 | $0.00 | $0.00 | $0.00 | $3,200.00 | $0.00 |
| D | 1241-1-0755 | Escritorio | $3,200.00 | $0.00 | $0.00 | $0.00 | $3,200.00 | $0.00 |
| D | 1241-1-0756 | Sillon | $980.00 | $0.00 | $0.00 | $0.00 | $980.00 | $0.00 |
| D | 1241-1-0761 | Silla | $250.00 | $0.00 | $0.00 | $0.00 | $250.00 | $0.00 |
| D | 1241-1-0763 | Escritorio | $3,200.00 | $0.00 | $0.00 | $0.00 | $3,200.00 | $0.00 |
| D | 1241-1-0770 | Escritorio | $3,200.00 | $0.00 | $0.00 | $0.00 | $3,200.00 | $0.00 |
| D | 1241-1-0771 | Escritorio | $3,200.00 | $0.00 | $0.00 | $0.00 | $3,200.00 | $0.00 |
| D | 1241-1-0772 | Sillon | $980.00 | $0.00 | $0.00 | $0.00 | $980.00 | $0.00 |
| D | 1241-1-0773 | Sillon | $980.00 | $0.00 | $0.00 | $0.00 | $980.00 | $0.00 |
| D | 1241-1-0778 | Escritorio | $4,600.00 | $0.00 | $0.00 | $0.00 | $4,600.00 | $0.00 |
| D | 1241-1-0779 | Sillon | $980.00 | $0.00 | $0.00 | $0.00 | $980.00 | $0.00 |
| D | 1241-1-0780 | Sillon | $860.00 | $0.00 | $0.00 | $0.00 | $860.00 | $0.00 |
| D | 1241-1-0781 | Sillon | $860.00 | $0.00 | $0.00 | $0.00 | $860.00 | $0.00 |
| D | 1241-1-0782 | Librero | $500.00 | $0.00 | $0.00 | $0.00 | $500.00 | $0.00 |
| D | 1241-1-0783 | Librero | $500.00 | $0.00 | $0.00 | $0.00 | $500.00 | $0.00 |
| D | 1241-1-0784 | Comoda | $400.00 | $0.00 | $0.00 | $0.00 | $400.00 | $0.00 |
| D | 1241-1-0785 | Escritorio | $3,900.00 | $0.00 | $0.00 | $0.00 | $3,900.00 | $0.00 |
| D | 1241-1-0791 | Sillon | $980.00 | $0.00 | $0.00 | $0.00 | $980.00 | $0.00 |
| D | 1241-1-0794 | Silla | $250.00 | $0.00 | $0.00 | $0.00 | $250.00 | $0.00 |
| D | 1241-1-0795 | Escritorio | $2,900.00 | $0.00 | $0.00 | $0.00 | $2,900.00 | $0.00 |
| D | 1241-1-0796 | Sillon | $650.00 | $0.00 | $0.00 | $0.00 | $650.00 | $0.00 |
| D | 1241-1-0798 | Escritorio | $2,900.00 | $0.00 | $0.00 | $0.00 | $2,900.00 | $0.00 |
| D | 1241-1-0799 | Sillon | $980.00 | $0.00 | $0.00 | $0.00 | $980.00 | $0.00 |
| D | 1241-1-0802 | Mesa | $400.00 | $0.00 | $0.00 | $0.00 | $400.00 | $0.00 |
| D | 1241-1-0803 | Escritorio | $2,900.00 | $0.00 | $0.00 | $0.00 | $2,900.00 | $0.00 |
| D | 1241-1-0804 | Sillon | $980.00 | $0.00 | $0.00 | $0.00 | $980.00 | $0.00 |
| D | 1241-1-0805 | Escritorio | $2,600.00 | $0.00 | $0.00 | $0.00 | $2,600.00 | $0.00 |
| D | 1241-1-0806 | Sillon | $980.00 | $0.00 | $0.00 | $0.00 | $980.00 | $0.00 |
| D | 1241-1-0807 | Escritorio | $2,600.00 | $0.00 | $0.00 | $0.00 | $2,600.00 | $0.00 |
| D | 1241-1-0808 | Sillon | $980.00 | $0.00 | $0.00 | $0.00 | $980.00 | $0.00 |
| D | 1241-1-0810 | Sillon | $980.00 | $0.00 | $0.00 | $0.00 | $980.00 | $0.00 |

# COORDINACIÓN DE PLANEACIÓN PARA EL DESARROLLO DEL ESTADO DE MICHOACÁN DE OCAMPO

ndetec

## MICHOACAN DE OCAMPO

### Balanza de Comprobación del 01/ene/2023 al 31/mar/2023

Usr supervisor

Rep rptBalanzaComprobacion

### Cuentas con saldos y movimientos acumulado. (De la cuenta: 1000 a la 9999)

Fecha y hora de Impresión 12/may/2023 02:56 p.m.

| | | | SALDO ANTERIOR | | MOVIMIENTOS | | SALDO ACTUAL | |
|---|---|---|---|---|---|---|---|---|
| Nat. | Cuenta | Nombre de la cuenta | DEUDOR | ACREEDOR | DEUDOR | ACREEDOR | DEUDOR | ACREEDOR |
| D | 1241-1-0814 | Silla | $250.00 | $0.00 | $0.00 | $0.00 | $250.00 | $0.00 |
| D | 1241-1-0815 | Escritorio | $2,900.00 | $0.00 | $0.00 | $0.00 | $2,900.00 | $0.00 |
| D | 1241-1-0817 | Escritorio | $2,900.00 | $0.00 | $0.00 | $0.00 | $2,900.00 | $0.00 |
| D | 1241-1-0818 | Sillon | $980.00 | $0.00 | $0.00 | $0.00 | $980.00 | $0.00 |
| D | 1241-1-0819 | Escritorio | $2,600.00 | $0.00 | $0.00 | $0.00 | $2,600.00 | $0.00 |
| D | 1241-1-0820 | Escritorio | $2,900.00 | $0.00 | $0.00 | $0.00 | $2,900.00 | $0.00 |
| D | 1241-1-0822 | Escritorio | $2,900.00 | $0.00 | $0.00 | $0.00 | $2,900.00 | $0.00 |
| D | 1241-1-0824 | Comoda | $400.00 | $0.00 | $0.00 | $0.00 | $400.00 | $0.00 |
| D | 1241-1-0825 | Sillon | $980.00 | $0.00 | $0.00 | $0.00 | $980.00 | $0.00 |
| D | 1241-1-0826 | Escritorio | $2,900.00 | $0.00 | $0.00 | $0.00 | $2,900.00 | $0.00 |
| D | 1241-1-0827 | Sillon | $980.00 | $0.00 | $0.00 | $0.00 | $980.00 | $0.00 |
| D | 1241-1-0830 | Sillon | $1,200.00 | $0.00 | $0.00 | $0.00 | $1,200.00 | $0.00 |
| D | 1241-1-0831 | Sillon | $980.00 | $0.00 | $0.00 | $0.00 | $980.00 | $0.00 |
| D | 1241-1-0832 | Sillon | $650.00 | $0.00 | $0.00 | $0.00 | $650.00 | $0.00 |
| D | 1241-1-0834 | Librero | $900.00 | $0.00 | $0.00 | $0.00 | $900.00 | $0.00 |
| D | 1241-1-0839 | Sillon | $990.00 | $0.00 | $0.00 | $0.00 | $990.00 | $0.00 |
| D | 1241-1-0841 | Archivero | $1,200.00 | $0.00 | $0.00 | $0.00 | $1,200.00 | $0.00 |
| D | 1241-1-0842 | Escritorio | $2,800.00 | $0.00 | $0.00 | $0.00 | $2,800.00 | $0.00 |
| D | 1241-1-0844 | Sillon | $980.00 | $0.00 | $0.00 | $0.00 | $980.00 | $0.00 |
| D | 1241-1-0849 | Sillon | $940.00 | $0.00 | $0.00 | $0.00 | $940.00 | $0.00 |
| D | 1241-1-0854 | Escritorio | $2,600.00 | $0.00 | $0.00 | $0.00 | $2,600.00 | $0.00 |
| D | 1241-1-0855 | Sillon | $980.00 | $0.00 | $0.00 | $0.00 | $980.00 | $0.00 |
| D | 1241-1-0856 | Sillon | $980.00 | $0.00 | $0.00 | $0.00 | $980.00 | $0.00 |
| D | 1241-1-0858 | Archivero | $1,200.00 | $0.00 | $0.00 | $0.00 | $1,200.00 | $0.00 |
| D | 1241-1-0863 | Sillon | $980.00 | $0.00 | $0.00 | $0.00 | $980.00 | $0.00 |
| D | 1241-1-0864 | Mesa | $360.00 | $0.00 | $0.00 | $0.00 | $360.00 | $0.00 |
| D | 1241-1-0865 | Archivero | $1,200.00 | $0.00 | $0.00 | $0.00 | $1,200.00 | $0.00 |
| D | 1241-1-0871 | Escritorio | $2,600.00 | $0.00 | $0.00 | $0.00 | $2,600.00 | $0.00 |
| D | 1241-1-0876 | Sillon | $980.00 | $0.00 | $0.00 | $0.00 | $980.00 | $0.00 |
| D | 1241-1-0878 | Sillon | $550.00 | $0.00 | $0.00 | $0.00 | $550.00 | $0.00 |
| D | 1241-1-0880 | Sillon | $980.00 | $0.00 | $0.00 | $0.00 | $980.00 | $0.00 |
| D | 1241-1-0881 | Mesa | $360.00 | $0.00 | $0.00 | $0.00 | $360.00 | $0.00 |
| D | 1241-1-0882 | Archivero | $750.00 | $0.00 | $0.00 | $0.00 | $750.00 | $0.00 |
| D | 1241-1-0888 | Escritorio | $2,900.00 | $0.00 | $0.00 | $0.00 | $2,900.00 | $0.00 |
| D | 1241-1-0889 | Sillon | $980.00 | $0.00 | $0.00 | $0.00 | $980.00 | $0.00 |
| D | 1241-1-0891 | Archivero | $1,200.00 | $0.00 | $0.00 | $0.00 | $1,200.00 | $0.00 |
| D | 1241-1-0892 | Escritorio | $2,900.00 | $0.00 | $0.00 | $0.00 | $2,900.00 | $0.00 |
| D | 1241-1-0895 | Archivero | $1,200.00 | $0.00 | $0.00 | $0.00 | $1,200.00 | $0.00 |
| D | 1241-1-0896 | Escritorio | $2,900.00 | $0.00 | $0.00 | $0.00 | $2,900.00 | $0.00 |
| D | 1241-1-0897 | Sillon | $980.00 | $0.00 | $0.00 | $0.00 | $980.00 | $0.00 |
| D | 1241-1-0900 | Sillon | $980.00 | $0.00 | $0.00 | $0.00 | $980.00 | $0.00 |

# COORDINACIÓN DE PLANEACIÓN PARA EL DESARROLLO DEL ESTADO DE MICHOACÁN DE OCAMPO

ndetec

## MICHOACAN DE OCAMPO

### Balanza de Comprobación del 01/ene/2023 al 31/mar/2023

Usr supervisor

Cuentas con saldos y movimientos acumulado. (De la cuenta: 1000 a la 9999)

Fecha y hora de Impresión 12/may/2023 02:56 p.m.

Rep rptBalanzaComprobacion

| | | | SALDO ANTERIOR | | MOVIMIENTOS | | SALDO ACTUAL | |
|---|---|---|---|---|---|---|---|---|
| Nat. | Cuenta | Nombre de la cuenta | DEUDOR | ACREEDOR | DEUDOR | ACREEDOR | DEUDOR | ACREEDOR |
| D | 1241-1-0901 | Escritorio | $2,900.00 | $0.00 | $0.00 | $0.00 | $2,900.00 | $0.00 |
| D | 1241-1-0903 | Modulo | $980.00 | $0.00 | $0.00 | $0.00 | $980.00 | $0.00 |
| D | 1241-1-0904 | Sillon | $980.00 | $0.00 | $0.00 | $0.00 | $980.00 | $0.00 |
| D | 1241-1-0908 | Mesa | $400.00 | $0.00 | $0.00 | $0.00 | $400.00 | $0.00 |
| D | 1241-1-0913 | Mostrador | $3,800.00 | $0.00 | $0.00 | $0.00 | $3,800.00 | $0.00 |
| D | 1241-1-0914 | Escritorio | $2,600.00 | $0.00 | $0.00 | $0.00 | $2,600.00 | $0.00 |
| D | 1241-1-0921 | Locker | $500.00 | $0.00 | $0.00 | $0.00 | $500.00 | $0.00 |
| D | 1241-1-0922 | Locker | $500.00 | $0.00 | $0.00 | $0.00 | $500.00 | $0.00 |
| D | 1241-1-0923 | Locker | $500.00 | $0.00 | $0.00 | $0.00 | $500.00 | $0.00 |
| D | 1241-1-0924 | Locker | $500.00 | $0.00 | $0.00 | $0.00 | $500.00 | $0.00 |
| D | 1241-1-0925 | Locker | $500.00 | $0.00 | $0.00 | $0.00 | $500.00 | $0.00 |
| D | 1241-1-0926 | Locker | $500.00 | $0.00 | $0.00 | $0.00 | $500.00 | $0.00 |
| D | 1241-1-0927 | Locker | $500.00 | $0.00 | $0.00 | $0.00 | $500.00 | $0.00 |
| D | 1241-1-0928 | Locker | $500.00 | $0.00 | $0.00 | $0.00 | $500.00 | $0.00 |
| D | 1241-1-0945 | Escritorio | $2,600.00 | $0.00 | $0.00 | $0.00 | $2,600.00 | $0.00 |
| D | 1241-1-0946 | Sillon | $980.00 | $0.00 | $0.00 | $0.00 | $980.00 | $0.00 |
| D | 1241-1-0950 | Librero | $900.00 | $0.00 | $0.00 | $0.00 | $900.00 | $0.00 |
| D | 1241-1-0954 | Escritorio | $2,600.00 | $0.00 | $0.00 | $0.00 | $2,600.00 | $0.00 |
| D | 1241-1-0957 | Escritorio | $2,600.00 | $0.00 | $0.00 | $0.00 | $2,600.00 | $0.00 |
| D | 1241-1-0958 | Silla | $350.00 | $0.00 | $0.00 | $0.00 | $350.00 | $0.00 |
| D | 1241-1-0960 | Escritorio | $3,900.00 | $0.00 | $0.00 | $0.00 | $3,900.00 | $0.00 |
| D | 1241-1-0961 | Escritorio | $2,900.00 | $0.00 | $0.00 | $0.00 | $2,900.00 | $0.00 |
| D | 1241-1-0963 | Silla | $350.00 | $0.00 | $0.00 | $0.00 | $350.00 | $0.00 |
| D | 1241-1-0966 | Librero | $900.00 | $0.00 | $0.00 | $0.00 | $900.00 | $0.00 |
| D | 1241-1-0967 | Librero | $900.00 | $0.00 | $0.00 | $0.00 | $900.00 | $0.00 |
| D | 1241-1-0968 | Comoda | $450.00 | $0.00 | $0.00 | $0.00 | $450.00 | $0.00 |
| D | 1241-1-0973 | Archivero | $1,200.00 | $0.00 | $0.00 | $0.00 | $1,200.00 | $0.00 |
| D | 1241-1-0974 | Escritorio | $3,200.00 | $0.00 | $0.00 | $0.00 | $3,200.00 | $0.00 |
| D | 1241-1-0975 | Escritorio | $2,600.00 | $0.00 | $0.00 | $0.00 | $2,600.00 | $0.00 |
| D | 1241-1-0976 | Escritorio | $2,600.00 | $0.00 | $0.00 | $0.00 | $2,600.00 | $0.00 |
| D | 1241-1-0977 | Escritorio | $2,600.00 | $0.00 | $0.00 | $0.00 | $2,600.00 | $0.00 |
| D | 1241-1-0978 | Sillon | $980.00 | $0.00 | $0.00 | $0.00 | $980.00 | $0.00 |
| D | 1241-1-0980 | Sillon | $980.00 | $0.00 | $0.00 | $0.00 | $980.00 | $0.00 |
| D | 1241-1-0981 | Sillon | $980.00 | $0.00 | $0.00 | $0.00 | $980.00 | $0.00 |
| D | 1241-1-0983 | Perchero | $350.00 | $0.00 | $0.00 | $0.00 | $350.00 | $0.00 |
| D | 1241-1-0986 | Escritorio | $2,600.00 | $0.00 | $0.00 | $0.00 | $2,600.00 | $0.00 |
| D | 1241-1-0987 | Sillon | $980.00 | $0.00 | $0.00 | $0.00 | $980.00 | $0.00 |
| D | 1241-1-0989 | Silla | $150.00 | $0.00 | $0.00 | $0.00 | $150.00 | $0.00 |
| D | 1241-1-0990 | Silla | $150.00 | $0.00 | $0.00 | $0.00 | $150.00 | $0.00 |
| D | 1241-1-0991 | Escritorio | $2,900.00 | $0.00 | $0.00 | $0.00 | $2,900.00 | $0.00 |
| D | 1241-1-0993 | Escritorio | $2,600.00 | $0.00 | $0.00 | $0.00 | $2,600.00 | $0.00 |

# COORDINACIÓN DE PLANEACIÓN PARA EL DESARROLLO DEL ESTADO DE MICHOACÁN DE OCAMPO

ndetec

## MICHOACAN DE OCAMPO

### Balanza de Comprobación del 01/ene/2023 al 31/mar/2023

Usr: supervisor

Rep: rptBalanzaComprobacion

### Cuentas con saldos y movimientos acumulado. (De la cuenta: 1000 a la 9999)

Fecha y hora de Impresión: 12/may/2023 02:56 p.m.

| | | | SALDO ANTERIOR | | MOVIMIENTOS | | SALDO ACTUAL | |
|---|---|---|---|---|---|---|---|---|
| Nat. | Cuenta | Nombre de la cuenta | DEUDOR | ACREEDOR | DEUDOR | ACREEDOR | DEUDOR | ACREEDOR |
| D | 1241-1-0994 | Sillon | $980.00 | $0.00 | $0.00 | $0.00 | $980.00 | $0.00 |
| D | 1241-1-0996 | Sillon | $980.00 | $0.00 | $0.00 | $0.00 | $980.00 | $0.00 |
| D | 1241-1-0997 | Silla | $150.00 | $0.00 | $0.00 | $0.00 | $150.00 | $0.00 |
| D | 1241-1-0998 | Silla | $150.00 | $0.00 | $0.00 | $0.00 | $150.00 | $0.00 |
| D | 1241-1-1000 | Archivero | $1,200.00 | $0.00 | $0.00 | $0.00 | $1,200.00 | $0.00 |
| D | 1241-1-1005 | Escritorio | $2,600.00 | $0.00 | $0.00 | $0.00 | $2,600.00 | $0.00 |
| D | 1241-1-1006 | Sillon | $980.00 | $0.00 | $0.00 | $0.00 | $980.00 | $0.00 |
| D | 1241-1-1008 | Escritorio | $2,600.00 | $0.00 | $0.00 | $0.00 | $2,600.00 | $0.00 |
| D | 1241-1-1010 | Escritorio | $2,600.00 | $0.00 | $0.00 | $0.00 | $2,600.00 | $0.00 |
| D | 1241-1-1012 | Escritorio | $2,600.00 | $0.00 | $0.00 | $0.00 | $2,600.00 | $0.00 |
| D | 1241-1-1019 | Sillon | $980.00 | $0.00 | $0.00 | $0.00 | $980.00 | $0.00 |
| D | 1241-1-1028 | Sillon | $450.00 | $0.00 | $0.00 | $0.00 | $450.00 | $0.00 |
| D | 1241-1-1029 | Silla | $250.00 | $0.00 | $0.00 | $0.00 | $250.00 | $0.00 |
| D | 1241-1-1041 | Archivero | $1,200.00 | $0.00 | $0.00 | $0.00 | $1,200.00 | $0.00 |
| D | 1241-1-1052 | Silla | $460.00 | $0.00 | $0.00 | $0.00 | $460.00 | $0.00 |
| D | 1241-1-1053 | Escritorio | $1,600.00 | $0.00 | $0.00 | $0.00 | $1,600.00 | $0.00 |
| D | 1241-1-1054 | Sillon | $1,100.00 | $0.00 | $0.00 | $0.00 | $1,100.00 | $0.00 |
| D | 1241-1-1061 | Archivero | $790.00 | $0.00 | $0.00 | $0.00 | $790.00 | $0.00 |
| D | 1241-1-1062 | Librero | $4,520.00 | $0.00 | $0.00 | $0.00 | $4,520.00 | $0.00 |
| D | 1241-1-1063 | Librero | $4,519.00 | $0.00 | $0.00 | $0.00 | $4,519.00 | $0.00 |
| D | 1241-1-1064 | Librero | $4,519.00 | $0.00 | $0.00 | $0.00 | $4,519.00 | $0.00 |
| D | 1241-1-1065 | Librero | $4,520.00 | $0.00 | $0.00 | $0.00 | $4,520.00 | $0.00 |
| D | 1241-1-1066 | Escritorio | $1,100.00 | $0.00 | $0.00 | $0.00 | $1,100.00 | $0.00 |
| D | 1241-1-1074 | Escritorio | $900.00 | $0.00 | $0.00 | $0.00 | $900.00 | $0.00 |
| D | 1241-1-1075 | Sillon | $990.00 | $0.00 | $0.00 | $0.00 | $990.00 | $0.00 |
| D | 1241-1-1220 | Mesa | $450.00 | $0.00 | $0.00 | $0.00 | $450.00 | $0.00 |
| D | 1241-1-1297 | Sillon | $690.00 | $0.00 | $0.00 | $0.00 | $690.00 | $0.00 |
| D | 1241-1-1299 | Sillon | $690.00 | $0.00 | $0.00 | $0.00 | $690.00 | $0.00 |
| D | 1241-1-1321 | Sillon | $690.00 | $0.00 | $0.00 | $0.00 | $690.00 | $0.00 |
| D | 1241-1-1327 | Sillon | $690.00 | $0.00 | $0.00 | $0.00 | $690.00 | $0.00 |
| D | 1241-1-1346 | Silla | $150.00 | $0.00 | $0.00 | $0.00 | $150.00 | $0.00 |
| D | 1241-1-1351 | Recibidor | $1,300.00 | $0.00 | $0.00 | $0.00 | $1,300.00 | $0.00 |
| D | 1241-1-1352 | Sillon | $690.00 | $0.00 | $0.00 | $0.00 | $690.00 | $0.00 |
| D | 1241-1-1353 | Sillon | $690.00 | $0.00 | $0.00 | $0.00 | $690.00 | $0.00 |
| D | 1241-1-1354 | Sillon | $690.00 | $0.00 | $0.00 | $0.00 | $690.00 | $0.00 |
| D | 1241-1-1482 | Nicho | $350.00 | $0.00 | $0.00 | $0.00 | $350.00 | $0.00 |
| D | 1241-1-1511 | Silla | $150.00 | $0.00 | $0.00 | $0.00 | $150.00 | $0.00 |
| D | 1241-1-1515 | Silla | $150.00 | $0.00 | $0.00 | $0.00 | $150.00 | $0.00 |
| D | 1241-1-1518 | Silla | $150.00 | $0.00 | $0.00 | $0.00 | $150.00 | $0.00 |
| D | 1241-1-1523 | Archivero | $1,200.00 | $0.00 | $0.00 | $0.00 | $1,200.00 | $0.00 |
| D | 1241-1-1528 | Archivero | $970.00 | $0.00 | $0.00 | $0.00 | $970.00 | $0.00 |

# COORDINACIÓN DE PLANEACIÓN PARA EL DESARROLLO DEL ESTADO DE MICHOACÁN DE OCAMPO

ndetec

## MICHOACAN DE OCAMPO

### Balanza de Comprobación del 01/ene/2023 al 31/mar/2023

Usr: supervisor

Rep: rptBalanzaComprobacion

### Cuentas con saldos y movimientos acumulado. (De la cuenta: 1000 a la 9999)

Fecha y hora de Impresión | 12/may/2023 02:56 p.m.

| | | | SALDO ANTERIOR | | MOVIMIENTOS | | SALDO ACTUAL | |
|---|---|---|---|---|---|---|---|---|
| Nat. | Cuenta | Nombre de la cuenta | DEUDOR | ACREEDOR | DEUDOR | ACREEDOR | DEUDOR | ACREEDOR |
| D | 1241-1-1579 | Sillon | $650.00 | $0.00 | $0.00 | $0.00 | $650.00 | $0.00 |
| D | 1241-1-1580 | Sillon | $650.00 | $0.00 | $0.00 | $0.00 | $650.00 | $0.00 |
| D | 1241-1-1582 | Sillon | $650.00 | $0.00 | $0.00 | $0.00 | $650.00 | $0.00 |
| D | 1241-1-1583 | Sillon | $650.00 | $0.00 | $0.00 | $0.00 | $650.00 | $0.00 |
| D | 1241-1-1593 | Sillon | $650.00 | $0.00 | $0.00 | $0.00 | $650.00 | $0.00 |
| D | 1241-1-1601 | Sillon | $650.00 | $0.00 | $0.00 | $0.00 | $650.00 | $0.00 |
| D | 1241-1-1702 | Sillon | $690.00 | $0.00 | $0.00 | $0.00 | $690.00 | $0.00 |
| D | 1241-1-1703 | Sillon | $690.00 | $0.00 | $0.00 | $0.00 | $690.00 | $0.00 |
| D | 1241-1-1709 | Sillon | $690.00 | $0.00 | $0.00 | $0.00 | $690.00 | $0.00 |
| D | 1241-1-1711 | Escritorio | $3,200.00 | $0.00 | $0.00 | $0.00 | $3,200.00 | $0.00 |
| D | 1241-1-1712 | Sillon | $980.00 | $0.00 | $0.00 | $0.00 | $980.00 | $0.00 |
| D | 1241-1-1747 | Archivero | $900.00 | $0.00 | $0.00 | $0.00 | $900.00 | $0.00 |
| D | 1241-1-1749 | Librero | $1,800.00 | $0.00 | $0.00 | $0.00 | $1,800.00 | $0.00 |
| D | 1241-1-1753 | Archivero | $1,800.00 | $0.00 | $0.00 | $0.00 | $1,800.00 | $0.00 |
| D | 1241-1-1756 | Archivero | $2,600.00 | $0.00 | $0.00 | $0.00 | $2,600.00 | $0.00 |
| D | 1241-1-1758 | Archivero | $2,600.00 | $0.00 | $0.00 | $0.00 | $2,600.00 | $0.00 |
| D | 1241-1-1801 | Librero | $500.00 | $0.00 | $0.00 | $0.00 | $500.00 | $0.00 |
| D | 1241-1-1805 | Archivero | $790.00 | $0.00 | $0.00 | $0.00 | $790.00 | $0.00 |
| D | 1241-1-1828 | Silla | $990.00 | $0.00 | $0.00 | $0.00 | $990.00 | $0.00 |
| D | 1241-1-1843 | Escritorio | $2,900.00 | $0.00 | $0.00 | $0.00 | $2,900.00 | $0.00 |
| D | 1241-1-1853 | Silla | $460.00 | $0.00 | $0.00 | $0.00 | $460.00 | $0.00 |
| D | 1241-1-1857 | Escritorio | $3,200.00 | $0.00 | $0.00 | $0.00 | $3,200.00 | $0.00 |
| D | 1241-1-1859 | Mesa | $360.00 | $0.00 | $0.00 | $0.00 | $360.00 | $0.00 |
| D | 1241-1-1862 | Archivero | $1,200.00 | $0.00 | $0.00 | $0.00 | $1,200.00 | $0.00 |
| D | 1241-1-1863 | Comoda | $600.00 | $0.00 | $0.00 | $0.00 | $600.00 | $0.00 |
| D | 1241-1-1867 | Librero | $1,500.00 | $0.00 | $0.00 | $0.00 | $1,500.00 | $0.00 |
| D | 1241-1-1874 | Mesa | $550.00 | $0.00 | $0.00 | $0.00 | $550.00 | $0.00 |
| D | 1241-1-1875 | Mesa | $390.00 | $0.00 | $0.00 | $0.00 | $390.00 | $0.00 |
| D | 1241-1-1880 | Archivero | $1,200.00 | $0.00 | $0.00 | $0.00 | $1,200.00 | $0.00 |
| D | 1241-1-1884 | Librero | $1,500.00 | $0.00 | $0.00 | $0.00 | $1,500.00 | $0.00 |
| D | 1241-1-1892 | Librero | $2,600.00 | $0.00 | $0.00 | $0.00 | $2,600.00 | $0.00 |
| D | 1241-1-1902 | Sillon | $980.00 | $0.00 | $0.00 | $0.00 | $980.00 | $0.00 |
| D | 1241-1-1908 | Librero | $2,100.00 | $0.00 | $0.00 | $0.00 | $2,100.00 | $0.00 |
| D | 1241-1-1913 | Librero | $2,100.00 | $0.00 | $0.00 | $0.00 | $2,100.00 | $0.00 |
| D | 1241-1-1921 | Recibidor | $900.00 | $0.00 | $0.00 | $0.00 | $900.00 | $0.00 |
| D | 1241-1-1925 | Librero | $1,100.00 | $0.00 | $0.00 | $0.00 | $1,100.00 | $0.00 |
| D | 1241-1-1926 | Librero | $1,100.00 | $0.00 | $0.00 | $0.00 | $1,100.00 | $0.00 |
| D | 1241-1-1927 | Librero | $1,100.00 | $0.00 | $0.00 | $0.00 | $1,100.00 | $0.00 |
| D | 1241-1-1928 | Librero | $1,100.00 | $0.00 | $0.00 | $0.00 | $1,100.00 | $0.00 |
| D | 1241-1-1929 | Librero | $1,100.00 | $0.00 | $0.00 | $0.00 | $1,100.00 | $0.00 |
| D | 1241-1-1930 | Librero | $1,100.00 | $0.00 | $0.00 | $0.00 | $1,100.00 | $0.00 |

| | | | SALDO ANTERIOR | | MOVIMIENTOS | | SALDO ACTUAL | |
|---|---|---|---|---|---|---|---|---|
| Nat. | Cuenta | Nombre de la cuenta | DEUDOR | ACREEDOR | DEUDOR | ACREEDOR | DEUDOR | ACREEDOR |
| D | 1241-1-1935 | Librero | $1,100.00 | $0.00 | $0.00 | $0.00 | $1,100.00 | $0.00 |
| D | 1241-1-1942 | Mesa | $400.00 | $0.00 | $0.00 | $0.00 | $400.00 | $0.00 |
| D | 1241-1-1951 | Sillon | $990.00 | $0.00 | $0.00 | $0.00 | $990.00 | $0.00 |
| D | 1241-1-1952 | Escritorio | $2,900.00 | $0.00 | $0.00 | $0.00 | $2,900.00 | $0.00 |
| D | 1241-1-1956 | Mesa | $960.00 | $0.00 | $0.00 | $0.00 | $960.00 | $0.00 |
| D | 1241-1-1957 | Mesa | $960.00 | $0.00 | $0.00 | $0.00 | $960.00 | $0.00 |
| D | 1241-1-1960 | Silla | $460.00 | $0.00 | $0.00 | $0.00 | $460.00 | $0.00 |
| D | 1241-1-1961 | Silla | $460.00 | $0.00 | $0.00 | $0.00 | $460.00 | $0.00 |
| D | 1241-1-1962 | Silla | $460.00 | $0.00 | $0.00 | $0.00 | $460.00 | $0.00 |
| D | 1241-1-1968 | Librero | $1,100.00 | $0.00 | $0.00 | $0.00 | $1,100.00 | $0.00 |
| D | 1241-1-1969 | Librero | $1,100.00 | $0.00 | $0.00 | $0.00 | $1,100.00 | $0.00 |
| D | 1241-1-2011 | Sillon | $600.00 | $0.00 | $0.00 | $0.00 | $600.00 | $0.00 |
| D | 1241-1-2092 | Archivero | $2,249.00 | $0.00 | $0.00 | $0.00 | $2,249.00 | $0.00 |
| D | 1241-1-2122 | Comoda | $500.00 | $0.00 | $0.00 | $0.00 | $500.00 | $0.00 |
| D | 1241-1-2206 | Escritorio | $3,200.00 | $0.00 | $0.00 | $0.00 | $3,200.00 | $0.00 |
| D | 1241-1-2207 | Sillon | $980.00 | $0.00 | $0.00 | $0.00 | $980.00 | $0.00 |
| D | 1241-1-2390 | Librero | $1,800.00 | $0.00 | $0.00 | $0.00 | $1,800.00 | $0.00 |
| D | 1241-1-2391 | Archivero | $1,531.00 | $0.00 | $0.00 | $0.00 | $1,531.00 | $0.00 |
| D | 1241-1-2393 | Archivero | $1,531.00 | $0.00 | $0.00 | $0.00 | $1,531.00 | $0.00 |
| D | 1241-1-2394 | Archivero | $1,531.00 | $0.00 | $0.00 | $0.00 | $1,531.00 | $0.00 |
| D | 1241-1-2395 | Archivero | $1,531.00 | $0.00 | $0.00 | $0.00 | $1,531.00 | $0.00 |
| D | 1241-1-2396 | Archivero | $1,531.00 | $0.00 | $0.00 | $0.00 | $1,531.00 | $0.00 |
| D | 1241-1-2398 | Archivero | $1,659.00 | $0.00 | $0.00 | $0.00 | $1,659.00 | $0.00 |
| D | 1241-1-2400 | Archivero | $2,185.00 | $0.00 | $0.00 | $0.00 | $2,185.00 | $0.00 |
| D | 1241-1-2401 | Archivero | $2,185.00 | $0.00 | $0.00 | $0.00 | $2,185.00 | $0.00 |
| D | 1241-1-2403 | Archivero | $650.00 | $0.00 | $0.00 | $0.00 | $650.00 | $0.00 |
| D | 1241-1-2407 | Archivero | $1,531.00 | $0.00 | $0.00 | $0.00 | $1,531.00 | $0.00 |
| D | 1241-1-2408 | Archivero | $1,531.00 | $0.00 | $0.00 | $0.00 | $1,531.00 | $0.00 |
| D | 1241-1-2438 | Sillon | $980.00 | $0.00 | $0.00 | $0.00 | $980.00 | $0.00 |
| D | 1241-1-2449 | Escritorio | $2,600.00 | $0.00 | $0.00 | $0.00 | $2,600.00 | $0.00 |
| D | 1241-1-2454 | Mesa | $400.00 | $0.00 | $0.00 | $0.00 | $400.00 | $0.00 |
| D | 1241-1-2478 | Silla | $250.00 | $0.00 | $0.00 | $0.00 | $250.00 | $0.00 |
| D | 1241-1-2491 | Sillon | $0.10 | $0.00 | $0.00 | $0.00 | $0.10 | $0.00 |
| D | 1241-1-2549 | Escritorio | $3,750.00 | $0.00 | $0.00 | $0.00 | $3,750.00 | $0.00 |
| D | 1241-1-2550 | Librero | $2,250.00 | $0.00 | $0.00 | $0.00 | $2,250.00 | $0.00 |
| D | 1241-1-2551 | Librero | $2,250.00 | $0.00 | $0.00 | $0.00 | $2,250.00 | $0.00 |
| D | 1241-1-2552 | Perchero | $250.00 | $0.00 | $0.00 | $0.00 | $250.00 | $0.00 |
| D | 1241-1-2558 | Archivero | $2,249.00 | $0.00 | $0.00 | $0.00 | $2,249.00 | $0.00 |
| D | 1241-1-2560 | Escritorio | $2,600.00 | $0.00 | $0.00 | $0.00 | $2,600.00 | $0.00 |
| D | 1241-1-2566 | Poste | $28,589.00 | $0.00 | $0.00 | $0.00 | $28,589.00 | $0.00 |
| D | 1241-1-2567 | Charola | $28,589.00 | $0.00 | $0.00 | $0.00 | $28,589.00 | $0.00 |

| | | | SALDO ANTERIOR | | MOVIMIENTOS | | SALDO ACTUAL | |
|---|---|---|---|---|---|---|---|---|
| Nat. | Cuenta | Nombre de la cuenta | DEUDOR | ACREEDOR | DEUDOR | ACREEDOR | DEUDOR | ACREEDOR |
| D | 1241-1-2617 | Mesa | $1,149.00 | $0.00 | $0.00 | $0.00 | $1,149.00 | $0.00 |
| D | 1241-1-2618 | Mesa | $1,149.00 | $0.00 | $0.00 | $0.00 | $1,149.00 | $0.00 |
| D | 1241-1-2619 | Silla | $431.00 | $0.00 | $0.00 | $0.00 | $431.00 | $0.00 |
| D | 1241-1-2620 | Silla | $431.00 | $0.00 | $0.00 | $0.00 | $431.00 | $0.00 |
| D | 1241-1-2621 | Silla | $431.00 | $0.00 | $0.00 | $0.00 | $431.00 | $0.00 |
| D | 1241-1-2622 | Silla | $431.00 | $0.00 | $0.00 | $0.00 | $431.00 | $0.00 |
| D | 1241-1-2623 | Silla | $431.00 | $0.00 | $0.00 | $0.00 | $431.00 | $0.00 |
| D | 1241-1-2624 | Silla | $431.00 | $0.00 | $0.00 | $0.00 | $431.00 | $0.00 |
| D | 1241-1-2625 | Silla | $431.00 | $0.00 | $0.00 | $0.00 | $431.00 | $0.00 |
| D | 1241-1-2626 | Silla | $431.00 | $0.00 | $0.00 | $0.00 | $431.00 | $0.00 |
| D | 1241-1-2627 | Silla | $431.00 | $0.00 | $0.00 | $0.00 | $431.00 | $0.00 |
| D | 1241-1-2628 | Silla | $431.00 | $0.00 | $0.00 | $0.00 | $431.00 | $0.00 |
| D | 1241-1-2629 | Silla | $431.00 | $0.00 | $0.00 | $0.00 | $431.00 | $0.00 |
| D | 1241-1-2630 | Silla | $431.00 | $0.00 | $0.00 | $0.00 | $431.00 | $0.00 |
| D | 1241-1-2631 | Silla | $431.00 | $0.00 | $0.00 | $0.00 | $431.00 | $0.00 |
| D | 1241-1-2632 | Silla | $431.00 | $0.00 | $0.00 | $0.00 | $431.00 | $0.00 |
| D | 1241-1-2633 | Silla | $431.00 | $0.00 | $0.00 | $0.00 | $431.00 | $0.00 |
| D | 1241-1-2634 | Silla | $431.00 | $0.00 | $0.00 | $0.00 | $431.00 | $0.00 |
| D | 1241-1-2635 | Silla | $431.00 | $0.00 | $0.00 | $0.00 | $431.00 | $0.00 |
| D | 1241-1-2636 | Silla | $431.00 | $0.00 | $0.00 | $0.00 | $431.00 | $0.00 |
| D | 1241-1-2637 | Silla | $431.00 | $0.00 | $0.00 | $0.00 | $431.00 | $0.00 |
| D | 1241-1-2638 | Silla | $431.00 | $0.00 | $0.00 | $0.00 | $431.00 | $0.00 |
| D | 1241-1-2648 | Escritorio | $2,600.00 | $0.00 | $0.00 | $0.00 | $2,600.00 | $0.00 |
| D | 1241-1-2650 | Escritorio | $2,600.00 | $0.00 | $0.00 | $0.00 | $2,600.00 | $0.00 |
| D | 1241-1-2651 | Mesa | $450.00 | $0.00 | $0.00 | $0.00 | $450.00 | $0.00 |
| D | 1241-1-2990 | SILLA | $235.00 | $0.00 | $0.00 | $0.00 | $235.00 | $0.00 |
| D | 1241-1-2994 | SILLA | $235.00 | $0.00 | $0.00 | $0.00 | $235.00 | $0.00 |
| D | 1241-1-2995 | SILLA | $235.00 | $0.00 | $0.00 | $0.00 | $235.00 | $0.00 |
| D | 1241-1-2996 | SILLA | $235.00 | $0.00 | $0.00 | $0.00 | $235.00 | $0.00 |
| D | 1241-1-2997 | SILLA | $235.00 | $0.00 | $0.00 | $0.00 | $235.00 | $0.00 |
| D | 1241-1-2998 | SILLA | $235.00 | $0.00 | $0.00 | $0.00 | $235.00 | $0.00 |
| D | 1241-1-2999 | SILLA | $235.00 | $0.00 | $0.00 | $0.00 | $235.00 | $0.00 |
| D | 1241-1-3000 | SILLA | $235.00 | $0.00 | $0.00 | $0.00 | $235.00 | $0.00 |
| D | 1241-1-3001 | SILLA | $235.00 | $0.00 | $0.00 | $0.00 | $235.00 | $0.00 |
| D | 1241-1-3002 | SILLA | $235.00 | $0.00 | $0.00 | $0.00 | $235.00 | $0.00 |
| D | 1241-1-3003 | SILLA | $235.00 | $0.00 | $0.00 | $0.00 | $235.00 | $0.00 |
| D | 1241-1-3004 | SILLA | $235.00 | $0.00 | $0.00 | $0.00 | $235.00 | $0.00 |
| D | 1241-1-3005 | SILLA | $235.00 | $0.00 | $0.00 | $0.00 | $235.00 | $0.00 |
| D | 1241-1-3006 | SILLA | $235.00 | $0.00 | $0.00 | $0.00 | $235.00 | $0.00 |
| D | 1241-1-3007 | SILLA | $235.00 | $0.00 | $0.00 | $0.00 | $235.00 | $0.00 |
| D | 1241-1-3008 | SILLA | $235.00 | $0.00 | $0.00 | $0.00 | $235.00 | $0.00 |

| | | | SALDO ANTERIOR | | MOVIMIENTOS | | SALDO ACTUAL | |
|---|---|---|---|---|---|---|---|---|
| Nat. | Cuenta | Nombre de la cuenta | DEUDOR | ACREEDOR | DEUDOR | ACREEDOR | DEUDOR | ACREEDOR |
| D | 1241-1-3009 | SILLA | $235.00 | $0.00 | $0.00 | $0.00 | $235.00 | $0.00 |
| D | 1241-1-3010 | SILLA | $235.00 | $0.00 | $0.00 | $0.00 | $235.00 | $0.00 |
| D | 1241-1-3011 | SILLA | $235.00 | $0.00 | $0.00 | $0.00 | $235.00 | $0.00 |
| D | 1241-1-3012 | SILLA | $235.00 | $0.00 | $0.00 | $0.00 | $235.00 | $0.00 |
| D | 1241-1-3017 | ARCHIVERO | $1,500.00 | $0.00 | $0.00 | $0.00 | $1,500.00 | $0.00 |
| D | 1241-1-3019 | SILLA | $450.00 | $0.00 | $0.00 | $0.00 | $450.00 | $0.00 |
| D | 1241-1-3029 | ARCHIVERO | $2,300.00 | $0.00 | $0.00 | $0.00 | $2,300.00 | $0.00 |
| D | 1241-1-3030 | ARCHIVERO | $2,300.00 | $0.00 | $0.00 | $0.00 | $2,300.00 | $0.00 |
| D | 1241-1-3031 | ARCHIVERO | $900.00 | $0.00 | $0.00 | $0.00 | $900.00 | $0.00 |
| D | 1241-1-3032 | ARCHIVERO | $2,300.00 | $0.00 | $0.00 | $0.00 | $2,300.00 | $0.00 |
| D | 1241-13033 | ARCHIVERO | $2,500.00 | $0.00 | $0.00 | $0.00 | $2,500.00 | $0.00 |
| D | 1241-1-3034 | COMODA | $300.00 | $0.00 | $0.00 | $0.00 | $300.00 | $0.00 |
| D | 1241-1-3035 | COMODA | $300.00 | $0.00 | $0.00 | $0.00 | $300.00 | $0.00 |
| D | 1241-1-3036 | COMODA | $300.00 | $0.00 | $0.00 | $0.00 | $300.00 | $0.00 |
| D | 1241-1-3037 | ESCRITORIO | $1,300.00 | $0.00 | $0.00 | $0.00 | $1,300.00 | $0.00 |
| D | 1241-1-3038 | ESCRITORIO | $5,442.87 | $0.00 | $0.00 | $0.00 | $5,442.87 | $0.00 |
| D | 1241-1-3039 | ESCRITORIO | $1,300.00 | $0.00 | $0.00 | $0.00 | $1,300.00 | $0.00 |
| D | 1241-1-3040 | ESCRITORIO | $1,200.00 | $0.00 | $0.00 | $0.00 | $1,200.00 | $0.00 |
| D | 1241-1-3041 | ESCRITORIO | $5,442.87 | $0.00 | $0.00 | $0.00 | $5,442.87 | $0.00 |
| D | 1241-1-3042 | ESCRITORIO | $1,400.00 | $0.00 | $0.00 | $0.00 | $1,400.00 | $0.00 |
| D | 1241-1-3043 | MAMPARA | $1.00 | $0.00 | $0.00 | $0.00 | $1.00 | $0.00 |
| D | 1241-1-3044 | MAMPARA | $600.00 | $0.00 | $0.00 | $0.00 | $600.00 | $0.00 |
| D | 1241-1-3045 | MAMPARA | $900.00 | $0.00 | $0.00 | $0.00 | $900.00 | $0.00 |
| D | 1241-1-3046 | MÓDULO | $980.00 | $0.00 | $0.00 | $0.00 | $980.00 | $0.00 |
| D | 1241-1-3050 | SILLA | $360.00 | $0.00 | $0.00 | $0.00 | $360.00 | $0.00 |
| D | 1241-1-3051 | SILLA | $1,124.28 | $0.00 | $0.00 | $0.00 | $1,124.28 | $0.00 |
| D | 1241-1-3052 | SILLA | $550.00 | $0.00 | $0.00 | $0.00 | $550.00 | $0.00 |
| D | 1241-1-3053 | SILLA | $390.00 | $0.00 | $0.00 | $0.00 | $390.00 | $0.00 |
| D | 1241-1-3054 | SILLA | $390.00 | $0.00 | $0.00 | $0.00 | $390.00 | $0.00 |
| D | 1241-1-3055 | SILLA | $1,124.28 | $0.00 | $0.00 | $0.00 | $1,124.28 | $0.00 |
| D | 1241-1-3056 | SILLA | $1,124.28 | $0.00 | $0.00 | $0.00 | $1,124.28 | $0.00 |
| D | 1241-1-3057 | SILLA | $1,097.57 | $0.00 | $0.00 | $0.00 | $1,097.57 | $0.00 |
| D | 1241-1-3058 | SILLA | $550.00 | $0.00 | $0.00 | $0.00 | $550.00 | $0.00 |
| D | 1241-1-3059 | SILLA | $390.00 | $0.00 | $0.00 | $0.00 | $390.00 | $0.00 |
| D | 1241-1-3060 | SILLON | $1,100.00 | $0.00 | $0.00 | $0.00 | $1,100.00 | $0.00 |
| D | 1241-1-3061 | SILLON | $4,200.00 | $0.00 | $0.00 | $0.00 | $4,200.00 | $0.00 |
| D | 1241-1-3062 | SILLON | $4,200.00 | $0.00 | $0.00 | $0.00 | $4,200.00 | $0.00 |
| D | 1241-1-3063 | Lámpara | $2,161.08 | $0.00 | $0.00 | $0.00 | $2,161.08 | $0.00 |
| D | 1241-1-3064 | Silla | $4,500.00 | $0.00 | $0.00 | $0.00 | $4,500.00 | $0.00 |
| D | 1241-1-3065 | Silla | $4,500.00 | $0.00 | $0.00 | $0.00 | $4,500.00 | $0.00 |
| D | 1241-1-3066 | Silla | $4,500.00 | $0.00 | $0.00 | $0.00 | $4,500.00 | $0.00 |

| | | | SALDO ANTERIOR | | MOVIMIENTOS | | SALDO ACTUAL | |
|---|---|---|---|---|---|---|---|---|
| Nat. | Cuenta | Nombre de la cuenta | DEUDOR | ACREEDOR | DEUDOR | ACREEDOR | DEUDOR | ACREEDOR |
| D | 1241-1-3067 | Silla | $4,500.00 | $0.00 | $0.00 | $0.00 | $4,500.00 | $0.00 |
| D | 1241-1-3068 | Silla | $4,500.00 | $0.00 | $0.00 | $0.00 | $4,500.00 | $0.00 |
| D | 1241-1-3069 | Silla | $4,500.00 | $0.00 | $0.00 | $0.00 | $4,500.00 | $0.00 |
| D | 1241-1-3070 | Silla | $4,500.00 | $0.00 | $0.00 | $0.00 | $4,500.00 | $0.00 |
| D | 1241-1-3071 | Silla | $4,500.00 | $0.00 | $0.00 | $0.00 | $4,500.00 | $0.00 |
| D | 1241-1-3072 | Silla | $4,500.00 | $0.00 | $0.00 | $0.00 | $4,500.00 | $0.00 |
| D | 1241-1-3073 | Silla | $4,500.00 | $0.00 | $0.00 | $0.00 | $4,500.00 | $0.00 |
| D | 1241-1-3074 | Silla | $4,500.00 | $0.00 | $0.00 | $0.00 | $4,500.00 | $0.00 |
| D | 1241-1-3075 | Silla | $4,500.00 | $0.00 | $0.00 | $0.00 | $4,500.00 | $0.00 |
| D | 1241-1-3076 | Silla | $4,500.00 | $0.00 | $0.00 | $0.00 | $4,500.00 | $0.00 |
| D | 1241-1-3077 | Silla | $4,500.00 | $0.00 | $0.00 | $0.00 | $4,500.00 | $0.00 |
| D | 1241-1-3078 | Silla | $4,500.00 | $0.00 | $0.00 | $0.00 | $4,500.00 | $0.00 |
| D | 1241-1-3079 | Silla | $4,500.00 | $0.00 | $0.00 | $0.00 | $4,500.00 | $0.00 |
| D | 1241-1-3080 | Silla | $4,500.00 | $0.00 | $0.00 | $0.00 | $4,500.00 | $0.00 |
| D | 1241-1-3081 | Silla | $4,500.00 | $0.00 | $0.00 | $0.00 | $4,500.00 | $0.00 |
| D | 1241-1-3082 | Silla | $4,500.00 | $0.00 | $0.00 | $0.00 | $4,500.00 | $0.00 |
| D | 1241-1-3083 | Silla | $4,499.98 | $0.00 | $0.00 | $0.00 | $4,499.98 | $0.00 |
| D | 1241-1-3084 | Silla | $5,500.00 | $0.00 | $0.00 | $0.00 | $5,500.00 | $0.00 |
| D | 1241-1-3085 | Silla | $5,500.00 | $0.00 | $0.00 | $0.00 | $5,500.00 | $0.00 |
| D | 1241-1-3086 | Silla | $5,500.00 | $0.00 | $0.00 | $0.00 | $5,500.00 | $0.00 |
| D | 1241-1-3087 | Silla | $5,500.00 | $0.00 | $0.00 | $0.00 | $5,500.00 | $0.00 |
| D | 1241-1-3088 | Silla | $5,500.00 | $0.00 | $0.00 | $0.00 | $5,500.00 | $0.00 |
| D | 1241-1-3089 | Silla | $8,000.00 | $0.00 | $0.00 | $0.00 | $8,000.00 | $0.00 |
| D | 1241-1-3090 | Silla | $8,000.00 | $0.00 | $0.00 | $0.00 | $8,000.00 | $0.00 |
| D | 1241-1-3091 | Silla | $8,000.00 | $0.00 | $0.00 | $0.00 | $8,000.00 | $0.00 |
| D | 1241-1-3092 | Silla | $8,000.00 | $0.00 | $0.00 | $0.00 | $8,000.00 | $0.00 |
| D | 1241-1-3100 | Silla | $4,299.00 | $0.00 | $0.00 | $0.00 | $4,299.00 | $0.00 |
| D | 1241-1-3242 | SILLON | $3,104.01 | $0.00 | $0.00 | $0.00 | $3,104.01 | $0.00 |
| D | 1241-1-3243 | SILLON | $4,200.00 | $0.00 | $0.00 | $0.00 | $4,200.00 | $0.00 |
| D | 1241-1-3244 | SILLON | $600.00 | $0.00 | $0.00 | $0.00 | $600.00 | $0.00 |
| D | 1241-1-3245 | SILLON | $4,200.00 | $0.00 | $0.00 | $0.00 | $4,200.00 | $0.00 |
| D | 1241-2 | Muebles, Excepto de Oficina y Estantería | $7,000.00 | $0.00 | $0.00 | $0.00 | $7,000.00 | $0.00 |
| D | 1241-2-0249 | Repisa | $3,500.00 | $0.00 | $0.00 | $0.00 | $3,500.00 | $0.00 |
| D | 1241-2-0251 | Repisa | $3,500.00 | $0.00 | $0.00 | $0.00 | $3,500.00 | $0.00 |
| D | 1241-3 | Equipo de Cómputo y de Tecnologías de la Información | $3,981,698.63 | $0.00 | $0.00 | $48,193.00 | $3,933,505.63 | $0.00 |
| D | 1241-3-0011 | REGULADOR DE VOLTAJE | $500.00 | $0.00 | $0.00 | $0.00 | $500.00 | $0.00 |
| D | 1241-3-0034 | REGULADOR DE VOLTAJE | $600.00 | $0.00 | $0.00 | $0.00 | $600.00 | $0.00 |
| D | 1241-3-0039 | REGULADOR DE VOLTAJE | $600.00 | $0.00 | $0.00 | $0.00 | $600.00 | $0.00 |
| D | 1241-3-0055 | REGULADOR DE VOLTAJE | $500.00 | $0.00 | $0.00 | $0.00 | $500.00 | $0.00 |
| D | 1241-3-0064 | REGULADOR DE VOLTAJE | $500.00 | $0.00 | $0.00 | $0.00 | $500.00 | $0.00 |
| D | 1241-3-0074 | REGULADOR DE VOLTAJE | $600.00 | $0.00 | $0.00 | $0.00 | $600.00 | $0.00 |

| | | | SALDO ANTERIOR | | MOVIMIENTOS | | SALDO ACTUAL | |
|---|---|---|---|---|---|---|---|---|
| Nat. | Cuenta | Nombre de la cuenta | DEUDOR | ACREEDOR | DEUDOR | ACREEDOR | DEUDOR | ACREEDOR |
| D | 1241-3-0086 | REGULADOR DE VOLTAJE | $600.00 | $0.00 | $0.00 | $0.00 | $600.00 | $0.00 |
| D | 1241-3-0096 | REGULADOR DE VOLTAJE | $600.00 | $0.00 | $0.00 | $0.00 | $600.00 | $0.00 |
| D | 1241-3-0099 | REGULADOR DE VOLTAJE | $450.00 | $0.00 | $0.00 | $0.00 | $450.00 | $0.00 |
| D | 1241-3-0110 | REGULADOR DE VOLTAJE | $550.00 | $0.00 | $0.00 | $0.00 | $550.00 | $0.00 |
| D | 1241-3-0132 | REGULADOR DE VOLTAJE | $350.00 | $0.00 | $0.00 | $0.00 | $350.00 | $0.00 |
| D | 1241-3-0145 | REGULADOR DE VOLTAJE | $350.00 | $0.00 | $0.00 | $0.00 | $350.00 | $0.00 |
| D | 1241-3-0171 | MONITOR | $4,630.00 | $0.00 | $0.00 | $0.00 | $4,630.00 | $0.00 |
| D | 1241-3-0180 | REGULADOR DE VOLTAJE | $300.00 | $0.00 | $0.00 | $0.00 | $300.00 | $0.00 |
| D | 1241-3-0185 | C.P.U. | $4,500.00 | $0.00 | $0.00 | $0.00 | $4,500.00 | $0.00 |
| D | 1241-3-0189 | SCANNER | $2,500.00 | $0.00 | $0.00 | $0.00 | $2,500.00 | $0.00 |
| D | 1241-3-0199 | REGULADOR DE VOLTAJE | $500.00 | $0.00 | $0.00 | $0.00 | $500.00 | $0.00 |
| D | 1241-3-0204 | REGULADOR DE VOLTAJE | $500.00 | $0.00 | $0.00 | $0.00 | $500.00 | $0.00 |
| D | 1241-3-0266 | NO BREAK | $500.00 | $0.00 | $0.00 | $0.00 | $500.00 | $0.00 |
| D | 1241-3-0317 | REGULADOR DE VOLTAJE | $280.00 | $0.00 | $0.00 | $0.00 | $280.00 | $0.00 |
| D | 1241-3-0383 | REGULADOR DE VOLTAJE | $300.00 | $0.00 | $0.00 | $0.00 | $300.00 | $0.00 |
| D | 1241-3-0399 | REGULADOR DE VOLTAJE | $600.00 | $0.00 | $0.00 | $0.00 | $600.00 | $0.00 |
| D | 1241-3-0418 | C.P.U. | $6,900.00 | $0.00 | $0.00 | $0.00 | $6,900.00 | $0.00 |
| D | 1241-3-0421 | REGULADOR DE VOLTAJE | $600.00 | $0.00 | $0.00 | $0.00 | $600.00 | $0.00 |
| D | 1241-3-0444 | REGULADOR DE VOLTAJE | $400.00 | $0.00 | $0.00 | $0.00 | $400.00 | $0.00 |
| D | 1241-3-0457 | Impresora | $11,700.00 | $0.00 | $0.00 | $0.00 | $11,700.00 | $0.00 |
| D | 1241-3-0480 | REGULADOR DE VOLTAJE | $450.00 | $0.00 | $0.00 | $0.00 | $450.00 | $0.00 |
| D | 1241-3-0494 | REGULADOR DE VOLTAJE | $200.00 | $0.00 | $0.00 | $0.00 | $200.00 | $0.00 |
| D | 1241-3-0511 | C.P.U. | $6,100.00 | $0.00 | $0.00 | $0.00 | $6,100.00 | $0.00 |
| D | 1241-3-0520 | REGULADOR DE VOLTAJE | $600.00 | $0.00 | $0.00 | $0.00 | $600.00 | $0.00 |
| D | 1241-3-0523 | REGULADOR DE VOLTAJE | $600.00 | $0.00 | $0.00 | $0.00 | $600.00 | $0.00 |
| D | 1241-3-0525 | PLOTTER | $48,193.00 | $0.00 | $0.00 | $48,193.00 | $0.00 | $0.00 |
| D | 1241-3-0537 | REGULADOR DE VOLTAJE | $500.00 | $0.00 | $0.00 | $0.00 | $500.00 | $0.00 |
| D | 1241-3-0570 | Monitor | $3,600.00 | $0.00 | $0.00 | $0.00 | $3,600.00 | $0.00 |
| D | 1241-3-0580 | REGULADOR DE VOLTAJE | $450.00 | $0.00 | $0.00 | $0.00 | $450.00 | $0.00 |
| D | 1241-3-0594 | MONITOR | $6,000.00 | $0.00 | $0.00 | $0.00 | $6,000.00 | $0.00 |
| D | 1241-3-0598 | MONITOR | $6,000.00 | $0.00 | $0.00 | $0.00 | $6,000.00 | $0.00 |
| D | 1241-3-0602 | MONITOR | $6,000.00 | $0.00 | $0.00 | $0.00 | $6,000.00 | $0.00 |
| D | 1241-3-0664 | Complementario de equipo de computo | $400.00 | $0.00 | $0.00 | $0.00 | $400.00 | $0.00 |
| D | 1241-3-0678 | Switch | $2,869.00 | $0.00 | $0.00 | $0.00 | $2,869.00 | $0.00 |
| D | 1241-3-0709 | REGULADOR DE VOLTAJE | $500.00 | $0.00 | $0.00 | $0.00 | $500.00 | $0.00 |
| D | 1241-3-0710 | REGULADOR DE VOLTAJE | $500.00 | $0.00 | $0.00 | $0.00 | $500.00 | $0.00 |
| D | 1241-3-0715 | REGULADOR DE VOLTAJE | $400.00 | $0.00 | $0.00 | $0.00 | $400.00 | $0.00 |
| D | 1241-3-0716 | REGULADOR DE VOLTAJE | $400.00 | $0.00 | $0.00 | $0.00 | $400.00 | $0.00 |
| D | 1241-3-0728 | REGULADOR DE VOLTAJE | $500.00 | $0.00 | $0.00 | $0.00 | $500.00 | $0.00 |
| D | 1241-3-0752 | MONITOR | $7,683.00 | $0.00 | $0.00 | $0.00 | $7,683.00 | $0.00 |
| D | 1241-3-0754 | C.P.U. | $10,565.00 | $0.00 | $0.00 | $0.00 | $10,565.00 | $0.00 |

| | | | SALDO ANTERIOR | | MOVIMIENTOS | | SALDO ACTUAL | |
|---|---|---|---|---|---|---|---|---|
| Nat. | Cuenta | Nombre de la cuenta | DEUDOR | ACREEDOR | DEUDOR | ACREEDOR | DEUDOR | ACREEDOR |
| D | 1241-3-0764 | C.P.U. | $13,493.00 | $0.00 | $0.00 | $0.00 | $13,493.00 | $0.00 |
| D | 1241-3-0767 | Complementario de equipo de computo | $500.00 | $0.00 | $0.00 | $0.00 | $500.00 | $0.00 |
| D | 1241-3-0768 | C.P.U. | $13,493.00 | $0.00 | $0.00 | $0.00 | $13,493.00 | $0.00 |
| D | 1241-3-0818 | REGULADOR DE VOLTAJE | $288.00 | $0.00 | $0.00 | $0.00 | $288.00 | $0.00 |
| D | 1241-3-0819 | REGULADOR DE VOLTAJE | $288.00 | $0.00 | $0.00 | $0.00 | $288.00 | $0.00 |
| D | 1241-3-0822 | REGULADOR DE VOLTAJE | $288.00 | $0.00 | $0.00 | $0.00 | $288.00 | $0.00 |
| D | 1241-3-0830 | C.P.U. | $7,000.00 | $0.00 | $0.00 | $0.00 | $7,000.00 | $0.00 |
| D | 1241-3-0836 | C.P.U. | $7,000.00 | $0.00 | $0.00 | $0.00 | $7,000.00 | $0.00 |
| D | 1241-3-0842 | REGULADOR DE VOLTAJE | $500.00 | $0.00 | $0.00 | $0.00 | $500.00 | $0.00 |
| D | 1241-3-0852 | C.P.U. | $7,000.00 | $0.00 | $0.00 | $0.00 | $7,000.00 | $0.00 |
| D | 1241-3-0857 | C.P.U. | $7,000.00 | $0.00 | $0.00 | $0.00 | $7,000.00 | $0.00 |
| D | 1241-3-0872 | C.P.U. | $9,217.00 | $0.00 | $0.00 | $0.00 | $9,217.00 | $0.00 |
| D | 1241-3-0882 | REGULADOR DE VOLTAJE | $450.00 | $0.00 | $0.00 | $0.00 | $450.00 | $0.00 |
| D | 1241-3-0884 | MONITOR | $7,100.00 | $0.00 | $0.00 | $0.00 | $7,100.00 | $0.00 |
| D | 1241-3-0891 | C.P.U. | $9,500.00 | $0.00 | $0.00 | $0.00 | $9,500.00 | $0.00 |
| D | 1241-3-0940 | Complementario de equipo de computo | $2,000.00 | $0.00 | $0.00 | $0.00 | $2,000.00 | $0.00 |
| D | 1241-3-0950 | Complementario de equipo de computo | $1,250.00 | $0.00 | $0.00 | $0.00 | $1,250.00 | $0.00 |
| D | 1241-3-0961 | Complementario de equipo de computo | $1,250.00 | $0.00 | $0.00 | $0.00 | $1,250.00 | $0.00 |
| D | 1241-3-0965 | REGULADOR DE VOLTAJE | $500.00 | $0.00 | $0.00 | $0.00 | $500.00 | $0.00 |
| D | 1241-3-0975 | C.P.U. | $8,202.00 | $0.00 | $0.00 | $0.00 | $8,202.00 | $0.00 |
| D | 1241-3-0987 | Impresora | $18,551.00 | $0.00 | $0.00 | $0.00 | $18,551.00 | $0.00 |
| D | 1241-3-0988 | C.P.U. | $7,000.00 | $0.00 | $0.00 | $0.00 | $7,000.00 | $0.00 |
| D | 1241-3-0992 | Complementario de equipo de computo | $1,250.00 | $0.00 | $0.00 | $0.00 | $1,250.00 | $0.00 |
| D | 1241-3-0999 | Complementario de equipo de computo | $1,250.00 | $0.00 | $0.00 | $0.00 | $1,250.00 | $0.00 |
| D | 1241-3-1068 | C.P.U. | $6,000.00 | $0.00 | $0.00 | $0.00 | $6,000.00 | $0.00 |
| D | 1241-3-1133 | C.P.U. | $7,000.00 | $0.00 | $0.00 | $0.00 | $7,000.00 | $0.00 |
| D | 1241-3-1160 | C.P.U. | $6,500.00 | $0.00 | $0.00 | $0.00 | $6,500.00 | $0.00 |
| D | 1241-3-1167 | C.P.U. | $7,000.00 | $0.00 | $0.00 | $0.00 | $7,000.00 | $0.00 |
| D | 1241-3-1175 | C.P.U. | $7,000.00 | $0.00 | $0.00 | $0.00 | $7,000.00 | $0.00 |
| D | 1241-3-1184 | C.P.U. | $7,000.00 | $0.00 | $0.00 | $0.00 | $7,000.00 | $0.00 |
| D | 1241-3-1204 | Computadora portatil | $19,550.00 | $0.00 | $0.00 | $0.00 | $19,550.00 | $0.00 |
| D | 1241-3-1245 | Impresora | $17,934.00 | $0.00 | $0.00 | $0.00 | $17,934.00 | $0.00 |
| D | 1241-3-1250 | Monitor | $4,952.00 | $0.00 | $0.00 | $0.00 | $4,952.00 | $0.00 |
| D | 1241-3-1271 | C.P.U. | $13,200.00 | $0.00 | $0.00 | $0.00 | $13,200.00 | $0.00 |
| D | 1241-3-1272 | Monitor | $4,953.00 | $0.00 | $0.00 | $0.00 | $4,953.00 | $0.00 |
| D | 1241-3-1275 | Complementario de equipo de computo | $800.00 | $0.00 | $0.00 | $0.00 | $800.00 | $0.00 |
| D | 1241-3-1286 | Monitor | $4,255.00 | $0.00 | $0.00 | $0.00 | $4,255.00 | $0.00 |
| D | 1241-3-1336 | C.P.U. | $7,000.00 | $0.00 | $0.00 | $0.00 | $7,000.00 | $0.00 |
| D | 1241-3-1341 | Servidor de red | $105,743.00 | $0.00 | $0.00 | $0.00 | $105,743.00 | $0.00 |
| D | 1241-3-1360 | C.P.U. | $12,200.00 | $0.00 | $0.00 | $0.00 | $12,200.00 | $0.00 |
| D | 1241-3-1361 | Monitor | $4,274.00 | $0.00 | $0.00 | $0.00 | $4,274.00 | $0.00 |

# COORDINACIÓN DE PLANEACIÓN PARA EL DESARROLLO DEL ESTADO DE MICHOACÁN DE OCAMPO

ndetec

## MICHOACAN DE OCAMPO

### Balanza de Comprobación del 01/ene/2023 al 31/mar/2023

### Cuentas con saldos y movimientos acumulado. (De la cuenta: 1000 a la 9999)

Usr: supervisor
Rep: rptBalanzaComprobacion

Fecha y hora de Impresión: 12/may/2023 02:56 p.m.

| | | | SALDO ANTERIOR | | MOVIMIENTOS | | SALDO ACTUAL | |
|---|---|---|---|---|---|---|---|---|
| Nat. | Cuenta | Nombre de la cuenta | DEUDOR | ACREEDOR | DEUDOR | ACREEDOR | DEUDOR | ACREEDOR |
| D | 1241-3-1364 | Complementario de equipo de computo | $800.00 | $0.00 | $0.00 | $0.00 | $800.00 | $0.00 |
| D | 1241-3-1372 | C.P.U. | $10,795.00 | $0.00 | $0.00 | $0.00 | $10,795.00 | $0.00 |
| D | 1241-3-1384 | C.P.U. | $9,583.00 | $0.00 | $0.00 | $0.00 | $9,583.00 | $0.00 |
| D | 1241-3-1390 | Monitor | $4,274.00 | $0.00 | $0.00 | $0.00 | $4,274.00 | $0.00 |
| D | 1241-3-1396 | Switch | $907.00 | $0.00 | $0.00 | $0.00 | $907.00 | $0.00 |
| D | 1241-3-1399 | Switch | $632.00 | $0.00 | $0.00 | $0.00 | $632.00 | $0.00 |
| D | 1241-3-1412 | Complementario de equipo de computo | $780.00 | $0.00 | $0.00 | $0.00 | $780.00 | $0.00 |
| D | 1241-3-1427 | Ruteador de red | $1,199.00 | $0.00 | $0.00 | $0.00 | $1,199.00 | $0.00 |
| D | 1241-3-1428 | Switch | $2,956.00 | $0.00 | $0.00 | $0.00 | $2,956.00 | $0.00 |
| D | 1241-3-1468 | Impresora | $1,719.00 | $0.00 | $0.00 | $0.00 | $1,719.00 | $0.00 |
| D | 1241-3-1474 | C.P.U. | $10,567.00 | $0.00 | $0.00 | $0.00 | $10,567.00 | $0.00 |
| D | 1241-3-1478 | PROYECTOR | $16,544.00 | $0.00 | $0.00 | $0.00 | $16,544.00 | $0.00 |
| D | 1241-3-1493 | Switch | $580.00 | $0.00 | $0.00 | $0.00 | $580.00 | $0.00 |
| D | 1241-3-1494 | Switch | $1,310.00 | $0.00 | $0.00 | $0.00 | $1,310.00 | $0.00 |
| D | 1241-3-1495 | Switch | $1,310.00 | $0.00 | $0.00 | $0.00 | $1,310.00 | $0.00 |
| D | 1241-3-1497 | Computadora portatil | $20,799.00 | $0.00 | $0.00 | $0.00 | $20,799.00 | $0.00 |
| D | 1241-3-1500 | MONITOR | $5,693.00 | $0.00 | $0.00 | $0.00 | $5,693.00 | $0.00 |
| D | 1241-3-1501 | C.P.U. | $16,457.00 | $0.00 | $0.00 | $0.00 | $16,457.00 | $0.00 |
| D | 1241-3-1505 | C.P.U. | $7,860.00 | $0.00 | $0.00 | $0.00 | $7,860.00 | $0.00 |
| D | 1241-3-1506 | MONITOR | $1,680.00 | $0.00 | $0.00 | $0.00 | $1,680.00 | $0.00 |
| D | 1241-3-1507 | MONITOR | $1,681.00 | $0.00 | $0.00 | $0.00 | $1,681.00 | $0.00 |
| D | 1241-3-1508 | C.P.U. | $7,858.00 | $0.00 | $0.00 | $0.00 | $7,858.00 | $0.00 |
| D | 1241-3-1510 | C.P.U. | $7,858.00 | $0.00 | $0.00 | $0.00 | $7,858.00 | $0.00 |
| D | 1241-3-1511 | MONITOR | $1,681.00 | $0.00 | $0.00 | $0.00 | $1,681.00 | $0.00 |
| D | 1241-3-1512 | C.P.U. | $7,858.00 | $0.00 | $0.00 | $0.00 | $7,858.00 | $0.00 |
| D | 1241-3-1513 | MONITOR | $1,681.00 | $0.00 | $0.00 | $0.00 | $1,681.00 | $0.00 |
| D | 1241-3-1514 | C.P.U. | $7,858.00 | $0.00 | $0.00 | $0.00 | $7,858.00 | $0.00 |
| D | 1241-3-1515 | MONITOR | $1,681.00 | $0.00 | $0.00 | $0.00 | $1,681.00 | $0.00 |
| D | 1241-3-1516 | C.P.U. | $7,858.00 | $0.00 | $0.00 | $0.00 | $7,858.00 | $0.00 |
| D | 1241-3-1517 | MONITOR | $1,681.00 | $0.00 | $0.00 | $0.00 | $1,681.00 | $0.00 |
| D | 1241-3-1518 | C.P.U. | $7,858.00 | $0.00 | $0.00 | $0.00 | $7,858.00 | $0.00 |
| D | 1241-3-1520 | C.P.U. | $7,858.00 | $0.00 | $0.00 | $0.00 | $7,858.00 | $0.00 |
| D | 1241-3-1521 | MONITOR | $1,681.00 | $0.00 | $0.00 | $0.00 | $1,681.00 | $0.00 |
| D | 1241-3-1522 | C.P.U. | $7,858.00 | $0.00 | $0.00 | $0.00 | $7,858.00 | $0.00 |
| D | 1241-3-1523 | MONITOR | $1,681.00 | $0.00 | $0.00 | $0.00 | $1,681.00 | $0.00 |
| D | 1241-3-1524 | C.P.U. | $7,858.00 | $0.00 | $0.00 | $0.00 | $7,858.00 | $0.00 |
| D | 1241-3-1525 | MONITOR | $1,681.00 | $0.00 | $0.00 | $0.00 | $1,681.00 | $0.00 |
| D | 1241-3-1526 | C.P.U. | $7,858.00 | $0.00 | $0.00 | $0.00 | $7,858.00 | $0.00 |
| D | 1241-3-1527 | MONITOR | $1,680.00 | $0.00 | $0.00 | $0.00 | $1,680.00 | $0.00 |
| D | 1241-3-1528 | C.P.U. | $7,860.00 | $0.00 | $0.00 | $0.00 | $7,860.00 | $0.00 |
| D | 1241-3-1529 | IMPRESORA | $6,584.00 | $0.00 | $0.00 | $0.00 | $6,584.00 | $0.00 |

| | | | SALDO ANTERIOR | | MOVIMIENTOS | | SALDO ACTUAL | |
|---|---|---|---|---|---|---|---|---|
| Nat. | Cuenta | Nombre de la cuenta | DEUDOR | ACREEDOR | DEUDOR | ACREEDOR | DEUDOR | ACREEDOR |
| D | 1241-3-1531 | Monitor | $2,409.00 | $0.00 | $0.00 | $0.00 | $2,409.00 | $0.00 |
| D | 1241-3-1532 | C.P.U. | $10,235.00 | $0.00 | $0.00 | $0.00 | $10,235.00 | $0.00 |
| D | 1241-3-1533 | Monitor | $2,409.00 | $0.00 | $0.00 | $0.00 | $2,409.00 | $0.00 |
| D | 1241-3-1534 | C.P.U. | $10,235.00 | $0.00 | $0.00 | $0.00 | $10,235.00 | $0.00 |
| D | 1241-3-1535 | Monitor | $2,409.00 | $0.00 | $0.00 | $0.00 | $2,409.00 | $0.00 |
| D | 1241-3-1536 | C.P.U. | $10,235.00 | $0.00 | $0.00 | $0.00 | $10,235.00 | $0.00 |
| D | 1241-3-1537 | Monitor | $2,409.00 | $0.00 | $0.00 | $0.00 | $2,409.00 | $0.00 |
| D | 1241-3-1539 | Monitor | $2,409.00 | $0.00 | $0.00 | $0.00 | $2,409.00 | $0.00 |
| D | 1241-3-1540 | C.P.U. | $10,235.00 | $0.00 | $0.00 | $0.00 | $10,235.00 | $0.00 |
| D | 1241-3-1542 | Monitor | $2,409.00 | $0.00 | $0.00 | $0.00 | $2,409.00 | $0.00 |
| D | 1241-3-1543 | C.P.U. | $10,235.00 | $0.00 | $0.00 | $0.00 | $10,235.00 | $0.00 |
| D | 1241-3-1544 | Monitor | $2,409.00 | $0.00 | $0.00 | $0.00 | $2,409.00 | $0.00 |
| D | 1241-3-1545 | C.P.U. | $10,235.00 | $0.00 | $0.00 | $0.00 | $10,235.00 | $0.00 |
| D | 1241-3-1546 | Monitor | $2,398.00 | $0.00 | $0.00 | $0.00 | $2,398.00 | $0.00 |
| D | 1241-3-1547 | C.P.U. | $9,594.00 | $0.00 | $0.00 | $0.00 | $9,594.00 | $0.00 |
| D | 1241-3-1548 | Monitor | $2,398.00 | $0.00 | $0.00 | $0.00 | $2,398.00 | $0.00 |
| D | 1241-3-1549 | C.P.U. | $9,594.00 | $0.00 | $0.00 | $0.00 | $9,594.00 | $0.00 |
| D | 1241-3-1550 | Monitor | $2,869.00 | $0.00 | $0.00 | $0.00 | $2,869.00 | $0.00 |
| D | 1241-3-1552 | Monitor | $2,398.00 | $0.00 | $0.00 | $0.00 | $2,398.00 | $0.00 |
| D | 1241-3-1553 | C.P.U. | $9,594.00 | $0.00 | $0.00 | $0.00 | $9,594.00 | $0.00 |
| D | 1241-3-1554 | Impresora | $20,095.00 | $0.00 | $0.00 | $0.00 | $20,095.00 | $0.00 |
| D | 1241-3-1555 | Impresora | $5,910.00 | $0.00 | $0.00 | $0.00 | $5,910.00 | $0.00 |
| D | 1241-3-1556 | Monitor | $2,788.00 | $0.00 | $0.00 | $0.00 | $2,788.00 | $0.00 |
| D | 1241-3-1557 | C.P.U. | $8,941.00 | $0.00 | $0.00 | $0.00 | $8,941.00 | $0.00 |
| D | 1241-3-1558 | Monitor | $2,788.00 | $0.00 | $0.00 | $0.00 | $2,788.00 | $0.00 |
| D | 1241-3-1560 | Impresora | $9,100.00 | $0.00 | $0.00 | $0.00 | $9,100.00 | $0.00 |
| D | 1241-3-1561 | Monitor | $6,633.00 | $0.00 | $0.00 | $0.00 | $6,633.00 | $0.00 |
| D | 1241-3-1562 | C.P.U. | $26,533.00 | $0.00 | $0.00 | $0.00 | $26,533.00 | $0.00 |
| D | 1241-3-1563 | Impresora | $9,100.00 | $0.00 | $0.00 | $0.00 | $9,100.00 | $0.00 |
| D | 1241-3-1564 | Monitor | $2,788.00 | $0.00 | $0.00 | $0.00 | $2,788.00 | $0.00 |
| D | 1241-3-1566 | Monitor | $2,869.00 | $0.00 | $0.00 | $0.00 | $2,869.00 | $0.00 |
| D | 1241-3-1567 | C.P.U. | $8,941.00 | $0.00 | $0.00 | $0.00 | $8,941.00 | $0.00 |
| D | 1241-3-1568 | Monitor | $2,869.00 | $0.00 | $0.00 | $0.00 | $2,869.00 | $0.00 |
| D | 1241-3-1569 | C.P.U. | $8,941.00 | $0.00 | $0.00 | $0.00 | $8,941.00 | $0.00 |
| D | 1241-3-1570 | Multifuncional | $5,980.00 | $0.00 | $0.00 | $0.00 | $5,980.00 | $0.00 |
| D | 1241-3-1571 | Monitor | $2,869.00 | $0.00 | $0.00 | $0.00 | $2,869.00 | $0.00 |
| D | 1241-3-1572 | C.P.U. | $8,941.00 | $0.00 | $0.00 | $0.00 | $8,941.00 | $0.00 |
| D | 1241-3-1573 | Monitor | $2,398.00 | $0.00 | $0.00 | $0.00 | $2,398.00 | $0.00 |
| D | 1241-3-1574 | C.P.U. | $9,594.00 | $0.00 | $0.00 | $0.00 | $9,594.00 | $0.00 |
| D | 1241-3-1576 | Monitor | $2,398.00 | $0.00 | $0.00 | $0.00 | $2,398.00 | $0.00 |
| D | 1241-3-1577 | C.P.U. | $9,594.00 | $0.00 | $0.00 | $0.00 | $9,594.00 | $0.00 |

# COORDINACIÓN DE PLANEACIÓN PARA EL DESARROLLO DEL ESTADO DE MICHOACÁN DE OCAMPO

ndetec

## MICHOACAN DE OCAMPO

### Balanza de Comprobación del 01/ene/2023 al 31/mar/2023

### Cuentas con saldos y movimientos acumulado. (De la cuenta: 1000 a la 9999)

Usr supervisor
Rep rptBalanzaComprobacion

Fecha y hora de Impresión 12/may/2023 02:56 p.m.

| | | | SALDO ANTERIOR | | MOVIMIENTOS | | SALDO ACTUAL | |
|---|---|---|---|---|---|---|---|---|
| Nat. | Cuenta | Nombre de la cuenta | DEUDOR | ACREEDOR | DEUDOR | ACREEDOR | DEUDOR | ACREEDOR |
| D | 1241-3-1578 | Monitor | $2,869.00 | $0.00 | $0.00 | $0.00 | $2,869.00 | $0.00 |
| D | 1241-3-1579 | C P U | $8,941.00 | $0.00 | $0.00 | $0.00 | $8,941.00 | $0.00 |
| D | 1241-3-1580 | Monitor | $2,398.00 | $0.00 | $0.00 | $0.00 | $2,398.00 | $0.00 |
| D | 1241-3-1581 | C P U | $9,594.00 | $0.00 | $0.00 | $0.00 | $9,594.00 | $0.00 |
| D | 1241-3-1582 | Monitor | $2,398.00 | $0.00 | $0.00 | $0.00 | $2,398.00 | $0.00 |
| D | 1241-3-1584 | Monitor | $2,869.00 | $0.00 | $0.00 | $0.00 | $2,869.00 | $0.00 |
| D | 1241-3-1585 | C P U | $8,941.00 | $0.00 | $0.00 | $0.00 | $8,941.00 | $0.00 |
| D | 1241-3-1586 | Monitor | $2,869.00 | $0.00 | $0.00 | $0.00 | $2,869.00 | $0.00 |
| D | 1241-3-1587 | C P U | $8,941.00 | $0.00 | $0.00 | $0.00 | $8,941.00 | $0.00 |
| D | 1241-3-1589 | Servidor de red | $63,917.00 | $0.00 | $0.00 | $0.00 | $63,917.00 | $0.00 |
| D | 1241-3-1590 | Servidor de red | $63,917.00 | $0.00 | $0.00 | $0.00 | $63,917.00 | $0.00 |
| D | 1241-3-1591 | Impresora | $9,100.00 | $0.00 | $0.00 | $0.00 | $9,100.00 | $0.00 |
| D | 1241-3-1615 | Computadora de escritorio | $20,866.00 | $0.00 | $0.00 | $0.00 | $20,866.00 | $0.00 |
| D | 1241-3-1616 | Computadora portatil | $25,042.00 | $0.00 | $0.00 | $0.00 | $25,042.00 | $0.00 |
| D | 1241-3-1617 | Computadora portatil | $14,213.00 | $0.00 | $0.00 | $0.00 | $14,213.00 | $0.00 |
| D | 1241-3-1618 | Monitor | $2,869.00 | $0.00 | $0.00 | $0.00 | $2,869.00 | $0.00 |
| D | 1241-3-1619 | C.P.U. | $8,941.00 | $0.00 | $0.00 | $0.00 | $8,941.00 | $0.00 |
| D | 1241-3-1620 | Monitor | $2,788.00 | $0.00 | $0.00 | $0.00 | $2,788.00 | $0.00 |
| D | 1241-3-1621 | C.P.U. | $12,140.00 | $0.00 | $0.00 | $0.00 | $12,140.00 | $0.00 |
| D | 1241-3-1622 | Monitor | $2,788.00 | $0.00 | $0.00 | $0.00 | $2,788.00 | $0.00 |
| D | 1241-3-1628 | IMPRESORA | $8,338.00 | $0.00 | $0.00 | $0.00 | $8,338.00 | $0.00 |
| D | 1241-3-1634 | C.P.U. | $12,678.00 | $0.00 | $0.00 | $0.00 | $12,678.00 | $0.00 |
| D | 1241-3-1635 | MONITOR | $3,170.00 | $0.00 | $0.00 | $0.00 | $3,170.00 | $0.00 |
| D | 1241-3-1636 | COMPUTADORA PORTATIL | $19,445.00 | $0.00 | $0.00 | $0.00 | $19,445.00 | $0.00 |
| D | 1241-3-1637 | COMPUTADORA PORTATIL | $19,445.00 | $0.00 | $0.00 | $0.00 | $19,445.00 | $0.00 |
| D | 1241-3-1638 | COMPUTADORA PORTATIL | $19,445.00 | $0.00 | $0.00 | $0.00 | $19,445.00 | $0.00 |
| D | 1241-3-1696 | C.P.U. | $15,628.00 | $0.00 | $0.00 | $0.00 | $15,628.00 | $0.00 |
| D | 1241-3-1697 | Monitor | $3,907.00 | $0.00 | $0.00 | $0.00 | $3,907.00 | $0.00 |
| D | 1241-3-1698 | Computadora portatil | $12,955.00 | $0.00 | $0.00 | $0.00 | $12,955.00 | $0.00 |
| D | 1241-3-1699 | Computadora portatil | $12,955.00 | $0.00 | $0.00 | $0.00 | $12,955.00 | $0.00 |
| D | 1241-3-1700 | Computadora portatil | $12,955.00 | $0.00 | $0.00 | $0.00 | $12,955.00 | $0.00 |
| D | 1241-3-1701 | Computadora portatil | $12,955.00 | $0.00 | $0.00 | $0.00 | $12,955.00 | $0.00 |
| D | 1241-3-1703 | Computadora portatil | $12,955.00 | $0.00 | $0.00 | $0.00 | $12,955.00 | $0.00 |
| D | 1241-3-1704 | Computadora portatil | $12,955.00 | $0.00 | $0.00 | $0.00 | $12,955.00 | $0.00 |
| D | 1241-3-1706 | Monitor | $3,907.00 | $0.00 | $0.00 | $0.00 | $3,907.00 | $0.00 |
| D | 1241-3-1707 | C.P.U. | $15,628.00 | $0.00 | $0.00 | $0.00 | $15,628.00 | $0.00 |
| D | 1241-3-1708 | Monitor | $3,907.00 | $0.00 | $0.00 | $0.00 | $3,907.00 | $0.00 |
| D | 1241-3-1709 | Impresora | $2,350.00 | $0.00 | $0.00 | $0.00 | $2,350.00 | $0.00 |
| D | 1241-3-1710 | Impresora | $2,350.00 | $0.00 | $0.00 | $0.00 | $2,350.00 | $0.00 |
| D | 1241-3-1711 | Impresora | $2,350.00 | $0.00 | $0.00 | $0.00 | $2,350.00 | $0.00 |
| D | 1241-3-1714 | Impresora | $2,350.00 | $0.00 | $0.00 | $0.00 | $2,350.00 | $0.00 |

| | | | SALDO ANTERIOR | | MOVIMIENTOS | | SALDO ACTUAL | |
|---|---|---|---|---|---|---|---|---|
| Nat. | Cuenta | Nombre de la cuenta | DEUDOR | ACREEDOR | DEUDOR | ACREEDOR | DEUDOR | ACREEDOR |
| D | 1241-3-1715 | Impresora | $2,350.00 | $0.00 | $0.00 | $0.00 | $2,350.00 | $0.00 |
| D | 1241-3-1716 | Impresora | $2,350.00 | $0.00 | $0.00 | $0.00 | $2,350.00 | $0.00 |
| D | 1241-3-1717 | Impresora | $2,350.00 | $0.00 | $0.00 | $0.00 | $2,350.00 | $0.00 |
| D | 1241-3-1720 | Multifuncional | $1,900.00 | $0.00 | $0.00 | $0.00 | $1,900.00 | $0.00 |
| D | 1241-3-1743 | Computadora portatil | $12,999.00 | $0.00 | $0.00 | $0.00 | $12,999.00 | $0.00 |
| D | 1241-3-1745 | Computadora portatil | $12,999.00 | $0.00 | $0.00 | $0.00 | $12,999.00 | $0.00 |
| D | 1241-3-1746 | Computadora portatil | $12,999.00 | $0.00 | $0.00 | $0.00 | $12,999.00 | $0.00 |
| D | 1241-3-1756 | Impresora | $2,350.00 | $0.00 | $0.00 | $0.00 | $2,350.00 | $0.00 |
| D | 1241-3-1769 | Multifuncional | $5,630.00 | $0.00 | $0.00 | $0.00 | $5,630.00 | $0.00 |
| D | 1241-3-1770 | Impresora | $5,300.00 | $0.00 | $0.00 | $0.00 | $5,300.00 | $0.00 |
| D | 1241-3-1771 | Impresora | $5,300.00 | $0.00 | $0.00 | $0.00 | $5,300.00 | $0.00 |
| D | 1241-3-1772 | Computadora portatil | $15,820.00 | $0.00 | $0.00 | $0.00 | $15,820.00 | $0.00 |
| D | 1241-3-1773 | Switch | $15,550.00 | $0.00 | $0.00 | $0.00 | $15,550.00 | $0.00 |
| D | 1241-3-1774 | C.P.U. | $49,035.00 | $0.00 | $0.00 | $0.00 | $49,035.00 | $0.00 |
| D | 1241-3-1775 | Impresora | $4,867.00 | $0.00 | $0.00 | $0.00 | $4,867.00 | $0.00 |
| D | 1241-3-1776 | C.P.U. | $8,644.00 | $0.00 | $0.00 | $0.00 | $8,644.00 | $0.00 |
| D | 1241-3-1777 | C.P.U. | $8,643.00 | $0.00 | $0.00 | $0.00 | $8,643.00 | $0.00 |
| D | 1241-3-1778 | C.P.U. | $8,643.00 | $0.00 | $0.00 | $0.00 | $8,643.00 | $0.00 |
| D | 1241-3-1779 | C.P.U. | $8,643.00 | $0.00 | $0.00 | $0.00 | $8,643.00 | $0.00 |
| D | 1241-3-1782 | Impresora | $6,489.00 | $0.00 | $0.00 | $0.00 | $6,489.00 | $0.00 |
| D | 1241-3-1784 | Monitor | $12,259.00 | $0.00 | $0.00 | $0.00 | $12,259.00 | $0.00 |
| D | 1241-3-1785 | Monitor | $2,161.00 | $0.00 | $0.00 | $0.00 | $2,161.00 | $0.00 |
| D | 1241-3-1786 | Monitor | $2,161.00 | $0.00 | $0.00 | $0.00 | $2,161.00 | $0.00 |
| D | 1241-3-1787 | Monitor | $2,161.00 | $0.00 | $0.00 | $0.00 | $2,161.00 | $0.00 |
| D | 1241-3-1788 | Monitor | $2,161.00 | $0.00 | $0.00 | $0.00 | $2,161.00 | $0.00 |
| D | 1241-3-1789 | Complementario de equipo de computo | $1,199.00 | $0.00 | $0.00 | $0.00 | $1,199.00 | $0.00 |
| D | 1241-3-1791 | Consola | $18,723.00 | $0.00 | $0.00 | $0.00 | $18,723.00 | $0.00 |
| D | 1241-3-1792 | Monitor | $2,420.00 | $0.00 | $0.00 | $0.00 | $2,420.00 | $0.00 |
| D | 1241-3-1802 | Switch | $7,942.00 | $0.00 | $0.00 | $0.00 | $7,942.00 | $0.00 |
| D | 1241-3-2525 | Complementario de equipo de computo | $20,305.00 | $0.00 | $0.00 | $0.00 | $20,305.00 | $0.00 |
| D | 1241-3-2594 | Complementario de equipo de computo | $29,500.00 | $0.00 | $0.00 | $0.00 | $29,500.00 | $0.00 |
| D | 1241-3-2595 | Impresora | $7,160.00 | $0.00 | $0.00 | $0.00 | $7,160.00 | $0.00 |
| D | 1241-3-2675 | Impresora | $44,809.00 | $0.00 | $0.00 | $0.00 | $44,809.00 | $0.00 |
| D | 1241-3-2676 | C.P.U. | $15,482.00 | $0.00 | $0.00 | $0.00 | $15,482.00 | $0.00 |
| D | 1241-3-2677 | Monitor | $6,571.00 | $0.00 | $0.00 | $0.00 | $6,571.00 | $0.00 |
| D | 1241-3-2679 | Computadora portatil | $30,380.00 | $0.00 | $0.00 | $0.00 | $30,380.00 | $0.00 |
| D | 1241-3-2681 | Complementario de equipo de computo | $433.00 | $0.00 | $0.00 | $0.00 | $433.00 | $0.00 |
| D | 1241-3-2683 | Disco duro | $938.00 | $0.00 | $0.00 | $0.00 | $938.00 | $0.00 |
| D | 1241-3-2685 | Disco duro | $938.00 | $0.00 | $0.00 | $0.00 | $938.00 | $0.00 |
| D | 1241-3-2686 | Disco duro | $938.00 | $0.00 | $0.00 | $0.00 | $938.00 | $0.00 |
| D | 1241-3-2687 | Disco duro | $938.00 | $0.00 | $0.00 | $0.00 | $938.00 | $0.00 |

| | | | SALDO ANTERIOR | | MOVIMIENTOS | | SALDO ACTUAL | |
|---|---|---|---|---|---|---|---|---|
| Nat. | Cuenta | Nombre de la cuenta | DEUDOR | ACREEDOR | DEUDOR | ACREEDOR | DEUDOR | ACREEDOR |
| D | 1241-3-2689 | Disco duro | $938.00 | $0.00 | $0.00 | $0.00 | $938.00 | $0.00 |
| D | 1241-3-2694 | Computadora portatil | $19,118.75 | $0.00 | $0.00 | $0.00 | $19,118.75 | $0.00 |
| D | 1241-3-2697 | Computadora portatil | $12,528.00 | $0.00 | $0.00 | $0.00 | $12,528.00 | $0.00 |
| D | 1241-3-2699 | C.P.U. | $5,808.39 | $0.00 | $0.00 | $0.00 | $5,808.39 | $0.00 |
| D | 1241-3-2700 | C.P.U. | $5,808.39 | $0.00 | $0.00 | $0.00 | $5,808.39 | $0.00 |
| D | 1241-3-2702 | C.P.U. | $10,700.00 | $0.00 | $0.00 | $0.00 | $10,700.00 | $0.00 |
| D | 1241-3-2703 | C.P.U. | $10,700.00 | $0.00 | $0.00 | $0.00 | $10,700.00 | $0.00 |
| D | 1241-3-2704 | C.P.U. | $7,636.23 | $0.00 | $0.00 | $0.00 | $7,636.23 | $0.00 |
| D | 1241-3-2705 | C.P.U. | $10,700.00 | $0.00 | $0.00 | $0.00 | $10,700.00 | $0.00 |
| D | 1241-3-2706 | C.P.U. | $10,700.00 | $0.00 | $0.00 | $0.00 | $10,700.00 | $0.00 |
| D | 1241-3-2707 | C.P.U. | $15,650.00 | $0.00 | $0.00 | $0.00 | $15,650.00 | $0.00 |
| D | 1241-3-2708 | C.P.U. | $9,507.50 | $0.00 | $0.00 | $0.00 | $9,507.50 | $0.00 |
| D | 1241-3-2709 | C.P.U. | $9,507.50 | $0.00 | $0.00 | $0.00 | $9,507.50 | $0.00 |
| D | 1241-3-2711 | Monitor | $1,429.00 | $0.00 | $0.00 | $0.00 | $1,429.00 | $0.00 |
| D | 1241-3-2713 | Monitor | $3,500.00 | $0.00 | $0.00 | $0.00 | $3,500.00 | $0.00 |
| D | 1241-3-2714 | Monitor | $3,500.00 | $0.00 | $0.00 | $0.00 | $3,500.00 | $0.00 |
| D | 1241-3-2715 | Monitor | $3,500.00 | $0.00 | $0.00 | $0.00 | $3,500.00 | $0.00 |
| D | 1241-3-2716 | Monitor | $1,429.00 | $0.00 | $0.00 | $0.00 | $1,429.00 | $0.00 |
| D | 1241-3-2717 | Monitor | $3,500.00 | $0.00 | $0.00 | $0.00 | $3,500.00 | $0.00 |
| D | 1241-3-2718 | Monitor | $3,500.00 | $0.00 | $0.00 | $0.00 | $3,500.00 | $0.00 |
| D | 1241-3-2719 | Monitor | $1,429.00 | $0.00 | $0.00 | $0.00 | $1,429.00 | $0.00 |
| D | 1241-3-2720 | Monitor | $1,429.00 | $0.00 | $0.00 | $0.00 | $1,429.00 | $0.00 |
| D | 1241-3-2731 | Switch | $400.00 | $0.00 | $0.00 | $0.00 | $400.00 | $0.00 |
| D | 1241-3-2742 | Monitor | $1,930.85 | $0.00 | $0.00 | $0.00 | $1,930.85 | $0.00 |
| D | 1241-3-2743 | Monitor | $1,930.85 | $0.00 | $0.00 | $0.00 | $1,930.85 | $0.00 |
| D | 1241-3-2744 | Monitor | $1,887.78 | $0.00 | $0.00 | $0.00 | $1,887.78 | $0.00 |
| D | 1241-3-2746 | Monitor | $1,930.85 | $0.00 | $0.00 | $0.00 | $1,930.85 | $0.00 |
| D | 1241-3-2747 | Monitor | $1,930.85 | $0.00 | $0.00 | $0.00 | $1,930.85 | $0.00 |
| D | 1241-3-2749 | Monitor | $1,887.78 | $0.00 | $0.00 | $0.00 | $1,887.78 | $0.00 |
| D | 1241-3-2750 | Monitor | $1,930.85 | $0.00 | $0.00 | $0.00 | $1,930.85 | $0.00 |
| D | 1241-3-2751 | Monitor | $1,887.78 | $0.00 | $0.00 | $0.00 | $1,887.78 | $0.00 |
| D | 1241-3-2752 | Monitor | $1,930.85 | $0.00 | $0.00 | $0.00 | $1,930.85 | $0.00 |
| D | 1241-3-2753 | Monitor | $1,887.78 | $0.00 | $0.00 | $0.00 | $1,887.78 | $0.00 |
| D | 1241-3-2754 | Monitor | $1,887.78 | $0.00 | $0.00 | $0.00 | $1,887.78 | $0.00 |
| D | 1241-3-2756 | Monitor | $1,930.85 | $0.00 | $0.00 | $0.00 | $1,930.85 | $0.00 |
| D | 1241-3-2757 | Monitor | $1,887.78 | $0.00 | $0.00 | $0.00 | $1,887.78 | $0.00 |
| D | 1241-3-2758 | Monitor | $1,887.78 | $0.00 | $0.00 | $0.00 | $1,887.78 | $0.00 |
| D | 1241-3-2759 | Monitor | $1,887.78 | $0.00 | $0.00 | $0.00 | $1,887.78 | $0.00 |
| D | 1241-3-2762 | Monitor | $1,930.85 | $0.00 | $0.00 | $0.00 | $1,930.85 | $0.00 |
| D | 1241-3-2764 | Monitor | $1,887.78 | $0.00 | $0.00 | $0.00 | $1,887.78 | $0.00 |
| D | 1241-3-2767 | Monitor | $1,887.78 | $0.00 | $0.00 | $0.00 | $1,887.78 | $0.00 |

| | | | SALDO ANTERIOR | | MOVIMIENTOS | | SALDO ACTUAL | |
|---|---|---|---|---|---|---|---|---|
| Nat. | Cuenta | Nombre de la cuenta | DEUDOR | ACREEDOR | DEUDOR | ACREEDOR | DEUDOR | ACREEDOR |
| D | 1241-3-2768 | Monitor | $1,887.78 | $0.00 | $0.00 | $0.00 | $1,887.78 | $0.00 |
| D | 1241-3-2769 | Monitor | $2,000.00 | $0.00 | $0.00 | $0.00 | $2,000.00 | $0.00 |
| D | 1241-3-2770 | Monitor | $2,000.00 | $0.00 | $0.00 | $0.00 | $2,000.00 | $0.00 |
| D | 1241-3-2771 | Monitor | $2,000.00 | $0.00 | $0.00 | $0.00 | $2,000.00 | $0.00 |
| D | 1241-3-2772 | Monitor | $2,000.00 | $0.00 | $0.00 | $0.00 | $2,000.00 | $0.00 |
| D | 1241-3-2773 | Monitor | $2,000.00 | $0.00 | $0.00 | $0.00 | $2,000.00 | $0.00 |
| D | 1241-3-2775 | Monitor | $1,887.78 | $0.00 | $0.00 | $0.00 | $1,887.78 | $0.00 |
| D | 1241-3-2777 | Monitor | $1,887.78 | $0.00 | $0.00 | $0.00 | $1,887.78 | $0.00 |
| D | 1241-3-2778 | Monitor | $1,887.78 | $0.00 | $0.00 | $0.00 | $1,887.78 | $0.00 |
| D | 1241-3-2779 | Monitor | $1,887.78 | $0.00 | $0.00 | $0.00 | $1,887.78 | $0.00 |
| D | 1241-3-2782 | Monitor | $1,887.78 | $0.00 | $0.00 | $0.00 | $1,887.78 | $0.00 |
| D | 1241-3-2783 | Monitor | $1,887.78 | $0.00 | $0.00 | $0.00 | $1,887.78 | $0.00 |
| D | 1241-3-2784 | Monitor | $2,002.16 | $0.00 | $0.00 | $0.00 | $2,002.16 | $0.00 |
| D | 1241-3-2785 | Monitor | $2,002.16 | $0.00 | $0.00 | $0.00 | $2,002.16 | $0.00 |
| D | 1241-3-2786 | Monitor | $2,349.00 | $0.00 | $0.00 | $0.00 | $2,349.00 | $0.00 |
| D | 1241-3-2787 | Monitor | $2,349.00 | $0.00 | $0.00 | $0.00 | $2,349.00 | $0.00 |
| D | 1241-3-2788 | Monitor | $2,349.00 | $0.00 | $0.00 | $0.00 | $2,349.00 | $0.00 |
| D | 1241-3-2790 | Monitor | $2,000.00 | $0.00 | $0.00 | $0.00 | $2,000.00 | $0.00 |
| D | 1241-3-2791 | Monitor | $2,000.00 | $0.00 | $0.00 | $0.00 | $2,000.00 | $0.00 |
| D | 1241-3-2792 | Monitor | $2,000.00 | $0.00 | $0.00 | $0.00 | $2,000.00 | $0.00 |
| D | 1241-3-2793 | Monitor | $1,930.85 | $0.00 | $0.00 | $0.00 | $1,930.85 | $0.00 |
| D | 1241-3-2794 | Monitor | $2,382.00 | $0.00 | $0.00 | $0.00 | $2,382.00 | $0.00 |
| D | 1241-3-2796 | Monitor | $1,887.78 | $0.00 | $0.00 | $0.00 | $1,887.78 | $0.00 |
| D | 1241-3-2797 | Monitor | $1,887.78 | $0.00 | $0.00 | $0.00 | $1,887.78 | $0.00 |
| D | 1241-3-2798 | Monitor | $2,000.00 | $0.00 | $0.00 | $0.00 | $2,000.00 | $0.00 |
| D | 1241-3-2799 | Monitor | $1,887.78 | $0.00 | $0.00 | $0.00 | $1,887.78 | $0.00 |
| D | 1241-3-2800 | Monitor | $1,200.00 | $0.00 | $0.00 | $0.00 | $1,200.00 | $0.00 |
| D | 1241-3-2803 | Ruteador de red | $2,130.00 | $0.00 | $0.00 | $0.00 | $2,130.00 | $0.00 |
| D | 1241-3-2804 | Ruteador de red | $2,130.00 | $0.00 | $0.00 | $0.00 | $2,130.00 | $0.00 |
| D | 1241-3-2805 | Ruteador de red | $2,130.00 | $0.00 | $0.00 | $0.00 | $2,130.00 | $0.00 |
| D | 1241-3-2806 | Ruteador de red | $2,130.00 | $0.00 | $0.00 | $0.00 | $2,130.00 | $0.00 |
| D | 1241-3-2807 | Ruteador de red | $2,130.00 | $0.00 | $0.00 | $0.00 | $2,130.00 | $0.00 |
| D | 1241-3-2808 | Ruteador de red | $2,130.00 | $0.00 | $0.00 | $0.00 | $2,130.00 | $0.00 |
| D | 1241-3-2809 | Switch | $1,951.00 | $0.00 | $0.00 | $0.00 | $1,951.00 | $0.00 |
| D | 1241-3-2810 | Switch | $1,951.00 | $0.00 | $0.00 | $0.00 | $1,951.00 | $0.00 |
| D | 1241-3-2811 | Switch | $1,951.00 | $0.00 | $0.00 | $0.00 | $1,951.00 | $0.00 |
| D | 1241-3-2812 | Switch | $1,951.00 | $0.00 | $0.00 | $0.00 | $1,951.00 | $0.00 |
| D | 1241-3-2813 | C.P.U. | $9,904.00 | $0.00 | $0.00 | $0.00 | $9,904.00 | $0.00 |
| D | 1241-3-2814 | C.P.U. | $9,903.00 | $0.00 | $0.00 | $0.00 | $9,903.00 | $0.00 |
| D | 1241-3-2815 | Monitor | $3,804.00 | $0.00 | $0.00 | $0.00 | $3,804.00 | $0.00 |
| D | 1241-3-2816 | Monitor | $3,804.00 | $0.00 | $0.00 | $0.00 | $3,804.00 | $0.00 |

| | | | SALDO ANTERIOR | | MOVIMIENTOS | | SALDO ACTUAL | |
|---|---|---|---|---|---|---|---|---|
| Nat. | Cuenta | Nombre de la cuenta | DEUDOR | ACREEDOR | DEUDOR | ACREEDOR | DEUDOR | ACREEDOR |
| D | 1241-3-2817 | IMPRESORA | $6,854.24 | $0.00 | $0.00 | $0.00 | $6,854.24 | $0.00 |
| D | 1241-3-2818 | IMPRESORA | $6,854.24 | $0.00 | $0.00 | $0.00 | $6,854.24 | $0.00 |
| D | 1241-3-2823 | NO BREAK | $794.33 | $0.00 | $0.00 | $0.00 | $794.33 | $0.00 |
| D | 1241-3-2824 | NO BREAK | $794.33 | $0.00 | $0.00 | $0.00 | $794.33 | $0.00 |
| D | 1241-3-2825 | NO BREAK | $794.33 | $0.00 | $0.00 | $0.00 | $794.33 | $0.00 |
| D | 1241-3-2826 | NO BREAK | $794.33 | $0.00 | $0.00 | $0.00 | $794.33 | $0.00 |
| D | 1241-3-2827 | NO BREAK | $794.33 | $0.00 | $0.00 | $0.00 | $794.33 | $0.00 |
| D | 1241-3-2828 | NO BREAK | $794.33 | $0.00 | $0.00 | $0.00 | $794.33 | $0.00 |
| D | 1241-3-2829 | NO BREAK | $794.33 | $0.00 | $0.00 | $0.00 | $794.33 | $0.00 |
| D | 1241-3-2830 | C.P.U. | $15,525.44 | $0.00 | $0.00 | $0.00 | $15,525.44 | $0.00 |
| D | 1241-3-2831 | C.P.U. | $15,525.44 | $0.00 | $0.00 | $0.00 | $15,525.44 | $0.00 |
| D | 1241-3-2832 | C.P.U. | $15,525.44 | $0.00 | $0.00 | $0.00 | $15,525.44 | $0.00 |
| D | 1241-3-2833 | C.P.U. | $15,525.44 | $0.00 | $0.00 | $0.00 | $15,525.44 | $0.00 |
| D | 1241-3-2834 | MONITOR | $3,010.20 | $0.00 | $0.00 | $0.00 | $3,010.20 | $0.00 |
| D | 1241-3-2835 | MONITOR | $3,010.20 | $0.00 | $0.00 | $0.00 | $3,010.20 | $0.00 |
| D | 1241-3-2836 | MONITOR | $3,010.20 | $0.00 | $0.00 | $0.00 | $3,010.20 | $0.00 |
| D | 1241-3-2837 | MONITOR | $3,010.20 | $0.00 | $0.00 | $0.00 | $3,010.20 | $0.00 |
| D | 1241-3-2838 | C.P.U. | $12,145.20 | $0.00 | $0.00 | $0.00 | $12,145.20 | $0.00 |
| D | 1241-3-2839 | MONITOR | $1,850.20 | $0.00 | $0.00 | $0.00 | $1,850.20 | $0.00 |
| D | 1241-3-2843 | IMPRESORA | $74,512.60 | $0.00 | $0.00 | $0.00 | $74,512.60 | $0.00 |
| D | 1241-3-2846 | COMPUTADORA PORTATIL | $17,649.40 | $0.00 | $0.00 | $0.00 | $17,649.40 | $0.00 |
| D | 1241-3-2847 | COMPUTADORA PORTATIL | $17,649.40 | $0.00 | $0.00 | $0.00 | $17,649.40 | $0.00 |
| D | 1241-3-2850 | Monitor | $2,708.34 | $0.00 | $0.00 | $0.00 | $2,708.34 | $0.00 |
| D | 1241-3-2851 | Monitor | $2,708.34 | $0.00 | $0.00 | $0.00 | $2,708.34 | $0.00 |
| D | 1241-3-2852 | Monitor | $2,708.35 | $0.00 | $0.00 | $0.00 | $2,708.35 | $0.00 |
| D | 1241-3-2853 | Monitor | $2,708.35 | $0.00 | $0.00 | $0.00 | $2,708.35 | $0.00 |
| D | 1241-3-2854 | Servidor | $17,350.68 | $0.00 | $0.00 | $0.00 | $17,350.68 | $0.00 |
| D | 1241-3-2855 | Servidor | $20,517.94 | $0.00 | $0.00 | $0.00 | $20,517.94 | $0.00 |
| D | 1241-3-2856 | SCANNER | $18,311.76 | $0.00 | $0.00 | $0.00 | $18,311.76 | $0.00 |
| D | 1241-3-2883 | Tablet | $1,048.00 | $0.00 | $0.00 | $0.00 | $1,048.00 | $0.00 |
| D | 1241-3-2884 | Tablet | $1,048.00 | $0.00 | $0.00 | $0.00 | $1,048.00 | $0.00 |
| D | 1241-3-2885 | Tablet | $1,048.00 | $0.00 | $0.00 | $0.00 | $1,048.00 | $0.00 |
| D | 1241-3-2886 | Tablet | $1,048.00 | $0.00 | $0.00 | $0.00 | $1,048.00 | $0.00 |
| D | 1241-3-2887 | Tablet | $1,048.00 | $0.00 | $0.00 | $0.00 | $1,048.00 | $0.00 |
| D | 1241-3-2888 | Tablet | $1,048.00 | $0.00 | $0.00 | $0.00 | $1,048.00 | $0.00 |
| D | 1241-3-2889 | Tablet | $1,048.00 | $0.00 | $0.00 | $0.00 | $1,048.00 | $0.00 |
| D | 1241-3-2890 | Tablet | $1,048.00 | $0.00 | $0.00 | $0.00 | $1,048.00 | $0.00 |
| D | 1241-3-2891 | Tablet | $1,048.00 | $0.00 | $0.00 | $0.00 | $1,048.00 | $0.00 |
| D | 1241-3-2892 | Tablet | $1,048.00 | $0.00 | $0.00 | $0.00 | $1,048.00 | $0.00 |
| D | 1241-3-2893 | Tablet | $1,048.00 | $0.00 | $0.00 | $0.00 | $1,048.00 | $0.00 |
| D | 1241-3-2894 | Tablet | $1,048.00 | $0.00 | $0.00 | $0.00 | $1,048.00 | $0.00 |

| | | | SALDO ANTERIOR | | MOVIMIENTOS | | SALDO ACTUAL | |
|---|---|---|---|---|---|---|---|---|
| Nat. | Cuenta | Nombre de la cuenta | DEUDOR | ACREEDOR | DEUDOR | ACREEDOR | DEUDOR | ACREEDOR |
| D | 1241-3-2895 | Tablet | $1,048.00 | $0.00 | $0.00 | $0.00 | $1,048.00 | $0.00 |
| D | 1241-3-2896 | Tablet | $1,048.00 | $0.00 | $0.00 | $0.00 | $1,048.00 | $0.00 |
| D | 1241-3-2897 | Tablet | $1,048.00 | $0.00 | $0.00 | $0.00 | $1,048.00 | $0.00 |
| D | 1241-3-2898 | Tablet | $1,048.00 | $0.00 | $0.00 | $0.00 | $1,048.00 | $0.00 |
| D | 1241-3-2899 | Tablet | $1,048.00 | $0.00 | $0.00 | $0.00 | $1,048.00 | $0.00 |
| D | 1241-3-2928 | MICROCOMPUTADORA; HEWLETT PACKARD; COMPAQ 6735B NOTEBOOK PC; MXL9461J8K | $9,427.00 | $0.00 | $0.00 | $0.00 | $9,427.00 | $0.00 |
| D | 1241-3-2932 | MICROCOMPUTADORA; HEWLETT PACKARD; COMPAQ 6735B NOTEBOOK PC; MXL9460NHV | $9,427.00 | $0.00 | $0.00 | $0.00 | $9,427.00 | $0.00 |
| D | 1241-3-2935 | MICROCOMPUTADORA; HEWLETT PACKARD; COMPAQ 6735B NOTEBOOK PC; MXL9460NDX | $9,427.00 | $0.00 | $0.00 | $0.00 | $9,427.00 | $0.00 |
| D | 1241-3-2936 | MICROCOMPUTADORA; HEWLETT PACKARD; COMPAQ 6735B NOTEBOOK PC; MXL9460NFH | $9,427.00 | $0.00 | $0.00 | $0.00 | $9,427.00 | $0.00 |
| D | 1241-3-2937 | MICROCOMPUTADORA; HEWLETT PACKARD; COMPAQ 6735B NOTEBOOK PC; MXL9460NDN | $9,427.00 | $0.00 | $0.00 | $0.00 | $9,427.00 | $0.00 |
| D | 1241-3-2939 | MICROCOMPUTADORA; HEWLETT PACKARD; COMPAQ 6735B NOTEBOOK PC; MXL9460NDQ | $9,427.00 | $0.00 | $0.00 | $0.00 | $9,427.00 | $0.00 |
| D | 1241-3-2941 | MICROCOMPUTADORA; HEWLETT PACKARD; COMPAQ 6735B NOTEBOOK PCMXL9460NDT | $9,427.00 | $0.00 | $0.00 | $0.00 | $9,427.00 | $0.00 |
| D | 1241-3-2942 | MICROCOMPUTADORA; HEWLETT PACKARD; COMPAQ 6735B NOTEBOOK PC; MXL9471CJ1 | $9,427.00 | $0.00 | $0.00 | $0.00 | $9,427.00 | $0.00 |
| D | 1241-3-2943 | MICROCOMPUTADORA; HEWLETT PACKARD; COMPAQ 6735B NOTEBOOK PC; MXL9460Q6X | $9,427.00 | $0.00 | $0.00 | $0.00 | $9,427.00 | $0.00 |
| D | 1241-3-2944 | MICROCOMPUTADORA; HEWLETT PACKARD; COMPAQ 6735B NOTEBOOK PC; MXL9471CN1 | $9,427.00 | $0.00 | $0.00 | $0.00 | $9,427.00 | $0.00 |
| D | 1241-3-2947 | MICROCOMPUTADORA; HEWLETT PACKARD; COMPAQ 6735B NOTEBOOK PC; MXL9461JC3 | $9,427.00 | $0.00 | $0.00 | $0.00 | $9,427.00 | $0.00 |
| D | 1241-3-2948 | MICROCOMPUTADORA, HEWLETT PACKARD; COMPAQ 6735B NOTEBOOK PC; MXL9461J70 | $9,427.00 | $0.00 | $0.00 | $0.00 | $9,427.00 | $0.00 |
| D | 1241-3-2949 | MICROCOMPUTADORA; HEWLETT PACKARD; COMPAQ 6735B NOTEBOOK PC; MXL9471CLC | $9,427.00 | $0.00 | $0.00 | $0.00 | $9,427.00 | $0.00 |
| D | 1241-3-2950 | MICROCOMPUTADORA; HEWLETT PACKARD; COMPAQ 6735B NOTEBOOK PC; MXL9471507 | $9,427.00 | $0.00 | $0.00 | $0.00 | $9,427.00 | $0.00 |
| D | 1241-3-2951 | REGULADOR DE VOLTAJE | $600.00 | $0.00 | $0.00 | $0.00 | $600.00 | $0.00 |
| D | 1241-3-2952 | REGULADOR DE VOLTAJE | $500.00 | $0.00 | $0.00 | $0.00 | $500.00 | $0.00 |
| D | 1241-3-2953 | C.P.U. | $8,205.00 | $0.00 | $0.00 | $0.00 | $8,205.00 | $0.00 |
| D | 1241-3-2959 | Impresora | $5,180.00 | $0.00 | $0.00 | $0.00 | $5,180.00 | $0.00 |
| D | 1241-3-2960 | Impresora | $5,180.00 | $0.00 | $0.00 | $0.00 | $5,180.00 | $0.00 |
| D | 1241-3-2961 | Impresora | $5,180.00 | $0.00 | $0.00 | $0.00 | $5,180.00 | $0.00 |
| D | 1241-3-2962 | Impresora | $5,180.00 | $0.00 | $0.00 | $0.00 | $5,180.00 | $0.00 |
| D | 1241-3-2963 | Impresora | $5,180.00 | $0.00 | $0.00 | $0.00 | $5,180.00 | $0.00 |
| D | 1241-3-2964 | Impresora | $5,180.00 | $0.00 | $0.00 | $0.00 | $5,180.00 | $0.00 |
| D | 1241-3-2965 | Computadora portatil | $31,699.00 | $0.00 | $0.00 | $0.00 | $31,699.00 | $0.00 |
| D | 1241-3-2966 | Computadora portatil | $13,004.15 | $0.00 | $0.00 | $0.00 | $13,004.15 | $0.00 |

| | | | SALDO ANTERIOR | | MOVIMIENTOS | | SALDO ACTUAL | |
|---|---|---|---|---|---|---|---|---|
| Nat. | Cuenta | Nombre de la cuenta | DEUDOR | ACREEDOR | DEUDOR | ACREEDOR | DEUDOR | ACREEDOR |
| D | 1241-3-2967 | Computadora portatil | $13,004.15 | $0.00 | $0.00 | $0.00 | $13,004.15 | $0.00 |
| D | 1241-3-2968 | Computadora portatil | $23,499.00 | $0.00 | $0.00 | $0.00 | $23,499.00 | $0.00 |
| D | 1241-3-2969 | Computadora portatil | $23,499.00 | $0.00 | $0.00 | $0.00 | $23,499.00 | $0.00 |
| D | 1241-3-3000 | Tablet | $1,048.00 | $0.00 | $0.00 | $0.00 | $1,048.00 | $0.00 |
| D | 1241-3-3001 | Tablet | $1,048.00 | $0.00 | $0.00 | $0.00 | $1,048.00 | $0.00 |
| D | 1241-3-3002 | Tablet | $1,048.00 | $0.00 | $0.00 | $0.00 | $1,048.00 | $0.00 |
| D | 1241-3-3003 | Tablet | $1,048.00 | $0.00 | $0.00 | $0.00 | $1,048.00 | $0.00 |
| D | 1241-3-3004 | Tablet | $1,048.00 | $0.00 | $0.00 | $0.00 | $1,048.00 | $0.00 |
| D | 1241-3-3005 | Tablet | $1,048.00 | $0.00 | $0.00 | $0.00 | $1,048.00 | $0.00 |
| D | 1241-3-3006 | Tablet | $1,048.00 | $0.00 | $0.00 | $0.00 | $1,048.00 | $0.00 |
| D | 1241-3-3007 | Tablet | $1,048.00 | $0.00 | $0.00 | $0.00 | $1,048.00 | $0.00 |
| D | 1241-3-3008 | Tablet | $1,048.00 | $0.00 | $0.00 | $0.00 | $1,048.00 | $0.00 |
| D | 1241-3-3009 | Tablet | $1,048.00 | $0.00 | $0.00 | $0.00 | $1,048.00 | $0.00 |
| D | 1241-3-3010 | Tablet | $1,048.00 | $0.00 | $0.00 | $0.00 | $1,048.00 | $0.00 |
| D | 1241-3-3011 | Tablet | $1,048.00 | $0.00 | $0.00 | $0.00 | $1,048.00 | $0.00 |
| D | 1241-3-3012 | Tablet | $1,048.00 | $0.00 | $0.00 | $0.00 | $1,048.00 | $0.00 |
| D | 1241-3-3013 | Tablet | $1,048.00 | $0.00 | $0.00 | $0.00 | $1,048.00 | $0.00 |
| D | 1241-3-3014 | Tablet | $1,048.00 | $0.00 | $0.00 | $0.00 | $1,048.00 | $0.00 |
| D | 1241-3-3015 | Tablet | $1,048.00 | $0.00 | $0.00 | $0.00 | $1,048.00 | $0.00 |
| D | 1241-3-3016 | Tablet | $1,048.00 | $0.00 | $0.00 | $0.00 | $1,048.00 | $0.00 |
| D | 1241-3-3017 | Tablet | $1,048.00 | $0.00 | $0.00 | $0.00 | $1,048.00 | $0.00 |
| D | 1241-3-3018 | Tablet | $1,048.00 | $0.00 | $0.00 | $0.00 | $1,048.00 | $0.00 |
| D | 1241-3-3019 | Tablet | $1,048.00 | $0.00 | $0.00 | $0.00 | $1,048.00 | $0.00 |
| D | 1241-3-3020 | Tablet | $1,048.00 | $0.00 | $0.00 | $0.00 | $1,048.00 | $0.00 |
| D | 1241-3-3021 | Tablet | $1,048.00 | $0.00 | $0.00 | $0.00 | $1,048.00 | $0.00 |
| D | 1241-3-3022 | Tablet | $1,048.00 | $0.00 | $0.00 | $0.00 | $1,048.00 | $0.00 |
| D | 1241-3-3023 | Tablet | $1,048.00 | $0.00 | $0.00 | $0.00 | $1,048.00 | $0.00 |
| D | 1241-3-3024 | Tablet | $1,048.00 | $0.00 | $0.00 | $0.00 | $1,048.00 | $0.00 |
| D | 1241-3-3025 | Tablet | $1,048.00 | $0.00 | $0.00 | $0.00 | $1,048.00 | $0.00 |
| D | 1241-3-3026 | Tablet | $1,048.00 | $0.00 | $0.00 | $0.00 | $1,048.00 | $0.00 |
| D | 1241-3-3027 | Tablet | $1,048.00 | $0.00 | $0.00 | $0.00 | $1,048.00 | $0.00 |
| D | 1241-3-3028 | Tablet | $1,048.00 | $0.00 | $0.00 | $0.00 | $1,048.00 | $0.00 |
| D | 1241-3-3029 | Tablet | $1,048.00 | $0.00 | $0.00 | $0.00 | $1,048.00 | $0.00 |
| D | 1241-3-3030 | Tablet | $1,048.00 | $0.00 | $0.00 | $0.00 | $1,048.00 | $0.00 |
| D | 1241-3-3031 | Tablet | $1,048.00 | $0.00 | $0.00 | $0.00 | $1,048.00 | $0.00 |
| D | 1241-3-3032 | Tablet | $1,048.00 | $0.00 | $0.00 | $0.00 | $1,048.00 | $0.00 |
| D | 1241-3-3033 | Tablet | $1,048.00 | $0.00 | $0.00 | $0.00 | $1,048.00 | $0.00 |
| D | 1241-3-3034 | Tablet | $1,048.00 | $0.00 | $0.00 | $0.00 | $1,048.00 | $0.00 |
| D | 1241-3-3035 | Tablet | $1,048.00 | $0.00 | $0.00 | $0.00 | $1,048.00 | $0.00 |
| D | 1241-3-3036 | Tablet | $1,048.00 | $0.00 | $0.00 | $0.00 | $1,048.00 | $0.00 |
| D | 1241-3-3037 | Tablet | $1,048.00 | $0.00 | $0.00 | $0.00 | $1,048.00 | $0.00 |

# COORDINACIÓN DE PLANEACIÓN PARA EL DESARROLLO DEL ESTADO DE MICHOACÁN DE OCAMPO

ndetec

## MICHOACAN DE OCAMPO

### Balanza de Comprobación del 01/ene/2023 al 31/mar/2023

Usr supervisor

Rep rptBalanzaComprobacion

### Cuentas con saldos y movimientos acumulado. (De la cuenta: 1000 a la 9999)

Fecha y hora de Impresión 12/may/2023 02:56 p.m.

| | | | SALDO ANTERIOR | | MOVIMIENTOS | | SALDO ACTUAL | |
|---|---|---|---|---|---|---|---|---|
| Nat. | Cuenta | Nombre de la cuenta | DEUDOR | ACREEDOR | DEUDOR | ACREEDOR | DEUDOR | ACREEDOR |
| D | 1241-3-3038 | Tablet | $1,048.00 | $0.00 | $0.00 | $0.00 | $1,048.00 | $0.00 |
| D | 1241-3-3039 | Tablet | $1,048.00 | $0.00 | $0.00 | $0.00 | $1,048.00 | $0.00 |
| D | 1241-3-3040 | Tablet | $1,048.00 | $0.00 | $0.00 | $0.00 | $1,048.00 | $0.00 |
| D | 1241-3-3041 | Tablet | $1,048.00 | $0.00 | $0.00 | $0.00 | $1,048.00 | $0.00 |
| D | 1241-3-3042 | Tablet | $1,048.00 | $0.00 | $0.00 | $0.00 | $1,048.00 | $0.00 |
| D | 1241-3-3043 | Tablet | $1,048.00 | $0.00 | $0.00 | $0.00 | $1,048.00 | $0.00 |
| D | 1241-3-3044 | Tablet | $1,048.00 | $0.00 | $0.00 | $0.00 | $1,048.00 | $0.00 |
| D | 1241-3-3045 | Tablet | $1,048.00 | $0.00 | $0.00 | $0.00 | $1,048.00 | $0.00 |
| D | 1241-3-3046 | Tablet | $1,048.00 | $0.00 | $0.00 | $0.00 | $1,048.00 | $0.00 |
| D | 1241-3-3047 | Tablet | $1,048.00 | $0.00 | $0.00 | $0.00 | $1,048.00 | $0.00 |
| D | 1241-3-3048 | Tablet | $1,048.00 | $0.00 | $0.00 | $0.00 | $1,048.00 | $0.00 |
| D | 1241-3-3049 | Tablet | $1,048.00 | $0.00 | $0.00 | $0.00 | $1,048.00 | $0.00 |
| D | 1241-3-3050 | Tablet | $1,048.00 | $0.00 | $0.00 | $0.00 | $1,048.00 | $0.00 |
| D | 1241-3-3051 | Tablet | $1,048.00 | $0.00 | $0.00 | $0.00 | $1,048.00 | $0.00 |
| D | 1241-3-3052 | Tablet | $1,048.00 | $0.00 | $0.00 | $0.00 | $1,048.00 | $0.00 |
| D | 1241-3-3053 | Tablet | $1,048.00 | $0.00 | $0.00 | $0.00 | $1,048.00 | $0.00 |
| D | 1241-3-3054 | Tablet | $1,048.00 | $0.00 | $0.00 | $0.00 | $1,048.00 | $0.00 |
| D | 1241-3-3055 | Tablet | $1,048.00 | $0.00 | $0.00 | $0.00 | $1,048.00 | $0.00 |
| D | 1241-3-3056 | Tablet | $1,048.00 | $0.00 | $0.00 | $0.00 | $1,048.00 | $0.00 |
| D | 1241-3-3057 | Tablet | $1,048.00 | $0.00 | $0.00 | $0.00 | $1,048.00 | $0.00 |
| D | 1241-3-3058 | Tablet | $1,048.00 | $0.00 | $0.00 | $0.00 | $1,048.00 | $0.00 |
| D | 1241-3-3059 | Tablet | $1,048.00 | $0.00 | $0.00 | $0.00 | $1,048.00 | $0.00 |
| D | 1241-3-3060 | Tablet | $1,048.00 | $0.00 | $0.00 | $0.00 | $1,048.00 | $0.00 |
| D | 1241-3-3061 | Tablet | $1,048.00 | $0.00 | $0.00 | $0.00 | $1,048.00 | $0.00 |
| D | 1241-3-3062 | Tablet | $1,048.00 | $0.00 | $0.00 | $0.00 | $1,048.00 | $0.00 |
| D | 1241-3-3063 | Tablet | $1,048.00 | $0.00 | $0.00 | $0.00 | $1,048.00 | $0.00 |
| D | 1241-3-3064 | Tablet | $1,048.00 | $0.00 | $0.00 | $0.00 | $1,048.00 | $0.00 |
| D | 1241-3-3065 | Tablet | $1,048.00 | $0.00 | $0.00 | $0.00 | $1,048.00 | $0.00 |
| D | 1241-3-3066 | Tablet | $1,048.00 | $0.00 | $0.00 | $0.00 | $1,048.00 | $0.00 |
| D | 1241-3-3067 | Tablet | $1,048.00 | $0.00 | $0.00 | $0.00 | $1,048.00 | $0.00 |
| D | 1241-3-3068 | Tablet | $1,048.00 | $0.00 | $0.00 | $0.00 | $1,048.00 | $0.00 |
| D | 1241-3-3069 | Tablet | $1,048.00 | $0.00 | $0.00 | $0.00 | $1,048.00 | $0.00 |
| D | 1241-3-3070 | Tablet | $1,048.00 | $0.00 | $0.00 | $0.00 | $1,048.00 | $0.00 |
| D | 1241-3-3071 | Tablet | $1,048.00 | $0.00 | $0.00 | $0.00 | $1,048.00 | $0.00 |
| D | 1241-3-3072 | Tablet | $1,048.00 | $0.00 | $0.00 | $0.00 | $1,048.00 | $0.00 |
| D | 1241-3-3073 | Tablet | $1,048.00 | $0.00 | $0.00 | $0.00 | $1,048.00 | $0.00 |
| D | 1241-3-3074 | Tablet | $1,048.00 | $0.00 | $0.00 | $0.00 | $1,048.00 | $0.00 |
| D | 1241-3-3075 | Tablet | $1,048.00 | $0.00 | $0.00 | $0.00 | $1,048.00 | $0.00 |
| D | 1241-3-3076 | Tablet | $1,048.00 | $0.00 | $0.00 | $0.00 | $1,048.00 | $0.00 |
| D | 1241-3-3077 | Tablet | $1,048.00 | $0.00 | $0.00 | $0.00 | $1,048.00 | $0.00 |
| D | 1241-3-3078 | Tablet | $1,048.00 | $0.00 | $0.00 | $0.00 | $1,048.00 | $0.00 |

| | | | SALDO ANTERIOR | | MOVIMIENTOS | | SALDO ACTUAL | |
|---|---|---|---|---|---|---|---|---|
| Nat. | Cuenta | Nombre de la cuenta | DEUDOR | ACREEDOR | DEUDOR | ACREEDOR | DEUDOR | ACREEDOR |
| D | 1241-3-3079 | Tablet | $1,048.00 | $0.00 | $0.00 | $0.00 | $1,048.00 | $0.00 |
| D | 1241-3-3080 | Tablet | $1,048.00 | $0.00 | $0.00 | $0.00 | $1,048.00 | $0.00 |
| D | 1241-3-3081 | Tablet | $1,048.00 | $0.00 | $0.00 | $0.00 | $1,048.00 | $0.00 |
| D | 1241-3-3082 | Tablet | $1,048.00 | $0.00 | $0.00 | $0.00 | $1,048.00 | $0.00 |
| D | 1241-3-3083 | Tablet | $1,048.00 | $0.00 | $0.00 | $0.00 | $1,048.00 | $0.00 |
| D | 1241-3-3084 | Tablet | $1,048.00 | $0.00 | $0.00 | $0.00 | $1,048.00 | $0.00 |
| D | 1241-3-3085 | Tablet | $1,048.00 | $0.00 | $0.00 | $0.00 | $1,048.00 | $0.00 |
| D | 1241-3-3086 | Tablet | $1,048.00 | $0.00 | $0.00 | $0.00 | $1,048.00 | $0.00 |
| D | 1241-3-3087 | Tablet | $1,048.00 | $0.00 | $0.00 | $0.00 | $1,048.00 | $0.00 |
| D | 1241-3-3088 | Tablet | $1,048.00 | $0.00 | $0.00 | $0.00 | $1,048.00 | $0.00 |
| D | 1241-3-3089 | Tablet | $1,048.00 | $0.00 | $0.00 | $0.00 | $1,048.00 | $0.00 |
| D | 1241-3-3090 | Tablet | $1,048.00 | $0.00 | $0.00 | $0.00 | $1,048.00 | $0.00 |
| D | 1241-3-3091 | Tablet | $1,048.00 | $0.00 | $0.00 | $0.00 | $1,048.00 | $0.00 |
| D | 1241-3-3092 | Tablet | $1,048.00 | $0.00 | $0.00 | $0.00 | $1,048.00 | $0.00 |
| D | 1241-3-3093 | Tablet | $1,048.00 | $0.00 | $0.00 | $0.00 | $1,048.00 | $0.00 |
| D | 1241-3-3094 | Tablet | $1,048.00 | $0.00 | $0.00 | $0.00 | $1,048.00 | $0.00 |
| D | 1241-3-3095 | Tablet | $1,048.00 | $0.00 | $0.00 | $0.00 | $1,048.00 | $0.00 |
| D | 1241-3-3096 | Tablet | $1,048.00 | $0.00 | $0.00 | $0.00 | $1,048.00 | $0.00 |
| D | 1241-3-3097 | Tablet | $1,048.00 | $0.00 | $0.00 | $0.00 | $1,048.00 | $0.00 |
| D | 1241-3-3098 | Tablet | $1,048.00 | $0.00 | $0.00 | $0.00 | $1,048.00 | $0.00 |
| D | 1241-3-3099 | Tablet | $1,048.00 | $0.00 | $0.00 | $0.00 | $1,048.00 | $0.00 |
| D | 1241-3-3100 | Tablet | $1,048.00 | $0.00 | $0.00 | $0.00 | $1,048.00 | $0.00 |
| D | 1241-3-3101 | Tablet | $1,048.00 | $0.00 | $0.00 | $0.00 | $1,048.00 | $0.00 |
| D | 1241-3-3102 | Tablet | $1,048.00 | $0.00 | $0.00 | $0.00 | $1,048.00 | $0.00 |
| D | 1241-3-3103 | Tablet | $1,048.00 | $0.00 | $0.00 | $0.00 | $1,048.00 | $0.00 |
| D | 1241-3-3104 | Tablet | $1,048.00 | $0.00 | $0.00 | $0.00 | $1,048.00 | $0.00 |
| D | 1241-3-3105 | Tablet | $1,048.00 | $0.00 | $0.00 | $0.00 | $1,048.00 | $0.00 |
| D | 1241-3-3106 | Tablet | $1,048.00 | $0.00 | $0.00 | $0.00 | $1,048.00 | $0.00 |
| D | 1241-3-3107 | Tablet | $1,048.00 | $0.00 | $0.00 | $0.00 | $1,048.00 | $0.00 |
| D | 1241-3-3108 | Tablet | $1,048.00 | $0.00 | $0.00 | $0.00 | $1,048.00 | $0.00 |
| D | 1241-3-3109 | Tablet | $1,048.00 | $0.00 | $0.00 | $0.00 | $1,048.00 | $0.00 |
| D | 1241-3-3110 | Tablet | $1,048.00 | $0.00 | $0.00 | $0.00 | $1,048.00 | $0.00 |
| D | 1241-3-3111 | Tablet | $1,048.00 | $0.00 | $0.00 | $0.00 | $1,048.00 | $0.00 |
| D | 1241-3-3112 | Tablet | $1,048.00 | $0.00 | $0.00 | $0.00 | $1,048.00 | $0.00 |
| D | 1241-3-3113 | Tablet | $1,048.00 | $0.00 | $0.00 | $0.00 | $1,048.00 | $0.00 |
| D | 1241-3-3114 | Tablet | $1,048.00 | $0.00 | $0.00 | $0.00 | $1,048.00 | $0.00 |
| D | 1241-3-3115 | Tablet | $1,048.00 | $0.00 | $0.00 | $0.00 | $1,048.00 | $0.00 |
| D | 1241-3-3116 | Tablet | $1,048.00 | $0.00 | $0.00 | $0.00 | $1,048.00 | $0.00 |
| D | 1241-3-3117 | Tablet | $1,048.00 | $0.00 | $0.00 | $0.00 | $1,048.00 | $0.00 |
| D | 1241-3-3118 | Tablet | $1,048.00 | $0.00 | $0.00 | $0.00 | $1,048.00 | $0.00 |
| D | 1241-3-3119 | Tablet | $1,048.00 | $0.00 | $0.00 | $0.00 | $1,048.00 | $0.00 |

| | | | SALDO ANTERIOR | | MOVIMIENTOS | | SALDO ACTUAL | |
|---|---|---|---|---|---|---|---|---|
| Nat. | Cuenta | Nombre de la cuenta | DEUDOR | ACREEDOR | DEUDOR | ACREEDOR | DEUDOR | ACREEDOR |
| D | 1241-3-3120 | Tablet | $1,048.00 | $0.00 | $0.00 | $0.00 | $1,048.00 | $0.00 |
| D | 1241-3-3121 | Tablet | $1,048.00 | $0.00 | $0.00 | $0.00 | $1,048.00 | $0.00 |
| D | 1241-3-3122 | Tablet | $1,048.00 | $0.00 | $0.00 | $0.00 | $1,048.00 | $0.00 |
| D | 1241-3-3123 | Tablet | $1,048.00 | $0.00 | $0.00 | $0.00 | $1,048.00 | $0.00 |
| D | 1241-3-3124 | Tablet | $1,048.00 | $0.00 | $0.00 | $0.00 | $1,048.00 | $0.00 |
| D | 1241-3-3125 | Tablet | $1,048.00 | $0.00 | $0.00 | $0.00 | $1,048.00 | $0.00 |
| D | 1241-3-3126 | Tablet | $1,048.00 | $0.00 | $0.00 | $0.00 | $1,048.00 | $0.00 |
| D | 1241-3-3127 | Tablet | $1,048.00 | $0.00 | $0.00 | $0.00 | $1,048.00 | $0.00 |
| D | 1241-3-3128 | Tablet | $1,048.00 | $0.00 | $0.00 | $0.00 | $1,048.00 | $0.00 |
| D | 1241-3-3129 | Tablet | $1,048.00 | $0.00 | $0.00 | $0.00 | $1,048.00 | $0.00 |
| D | 1241-3-3130 | Tablet | $1,048.00 | $0.00 | $0.00 | $0.00 | $1,048.00 | $0.00 |
| D | 1241-3-3131 | Tablet | $1,048.00 | $0.00 | $0.00 | $0.00 | $1,048.00 | $0.00 |
| D | 1241-3-3132 | Tablet | $1,048.00 | $0.00 | $0.00 | $0.00 | $1,048.00 | $0.00 |
| D | 1241-3-3133 | Tablet | $1,048.00 | $0.00 | $0.00 | $0.00 | $1,048.00 | $0.00 |
| D | 1241-3-3134 | Tablet | $1,048.00 | $0.00 | $0.00 | $0.00 | $1,048.00 | $0.00 |
| D | 1241-3-3135 | Tablet | $1,048.00 | $0.00 | $0.00 | $0.00 | $1,048.00 | $0.00 |
| D | 1241-3-3136 | Tablet | $1,048.00 | $0.00 | $0.00 | $0.00 | $1,048.00 | $0.00 |
| D | 1241-3-3137 | Tablet | $1,048.00 | $0.00 | $0.00 | $0.00 | $1,048.00 | $0.00 |
| D | 1241-3-3138 | Tablet | $1,048.00 | $0.00 | $0.00 | $0.00 | $1,048.00 | $0.00 |
| D | 1241-3-3139 | Tablet | $1,048.00 | $0.00 | $0.00 | $0.00 | $1,048.00 | $0.00 |
| D | 1241-3-3140 | Tablet | $1,048.00 | $0.00 | $0.00 | $0.00 | $1,048.00 | $0.00 |
| D | 1241-3-3141 | Tablet | $1,048.00 | $0.00 | $0.00 | $0.00 | $1,048.00 | $0.00 |
| D | 1241-3-3142 | Tablet | $1,048.00 | $0.00 | $0.00 | $0.00 | $1,048.00 | $0.00 |
| D | 1241-3-3143 | Tablet | $1,048.00 | $0.00 | $0.00 | $0.00 | $1,048.00 | $0.00 |
| D | 1241-3-3144 | Tablet | $1,048.00 | $0.00 | $0.00 | $0.00 | $1,048.00 | $0.00 |
| D | 1241-3-3145 | Tablet | $1,048.00 | $0.00 | $0.00 | $0.00 | $1,048.00 | $0.00 |
| D | 1241-3-3146 | Tablet | $1,048.00 | $0.00 | $0.00 | $0.00 | $1,048.00 | $0.00 |
| D | 1241-3-3147 | Tablet | $1,048.00 | $0.00 | $0.00 | $0.00 | $1,048.00 | $0.00 |
| D | 1241-3-3148 | Tablet | $1,048.00 | $0.00 | $0.00 | $0.00 | $1,048.00 | $0.00 |
| D | 1241-3-3149 | Tablet | $1,048.00 | $0.00 | $0.00 | $0.00 | $1,048.00 | $0.00 |
| D | 1241-3-3150 | Tablet | $1,048.00 | $0.00 | $0.00 | $0.00 | $1,048.00 | $0.00 |
| D | 1241-3-3151 | Tablet | $1,048.00 | $0.00 | $0.00 | $0.00 | $1,048.00 | $0.00 |
| D | 1241-3-3152 | Tablet | $1,048.00 | $0.00 | $0.00 | $0.00 | $1,048.00 | $0.00 |
| D | 1241-3-3153 | Tablet | $1,048.00 | $0.00 | $0.00 | $0.00 | $1,048.00 | $0.00 |
| D | 1241-3-3154 | Tablet | $1,048.00 | $0.00 | $0.00 | $0.00 | $1,048.00 | $0.00 |
| D | 1241-3-3155 | Tablet | $1,048.00 | $0.00 | $0.00 | $0.00 | $1,048.00 | $0.00 |
| D | 1241-3-3156 | Tablet | $1,048.00 | $0.00 | $0.00 | $0.00 | $1,048.00 | $0.00 |
| D | 1241-3-3157 | Tablet | $1,048.00 | $0.00 | $0.00 | $0.00 | $1,048.00 | $0.00 |
| D | 1241-3-3158 | Tablet | $1,048.00 | $0.00 | $0.00 | $0.00 | $1,048.00 | $0.00 |
| D | 1241-3-3159 | Tablet | $1,048.00 | $0.00 | $0.00 | $0.00 | $1,048.00 | $0.00 |
| D | 1241-3-3160 | Tablet | $1,048.00 | $0.00 | $0.00 | $0.00 | $1,048.00 | $0.00 |

| | | | SALDO ANTERIOR | | MOVIMIENTOS | | SALDO ACTUAL | |
|---|---|---|---|---|---|---|---|---|
| Nat. | Cuenta | Nombre de la cuenta | DEUDOR | ACREEDOR | DEUDOR | ACREEDOR | DEUDOR | ACREEDOR |
| D | 1241-3-3161 | Tablet | $1,048.00 | $0.00 | $0.00 | $0.00 | $1,048.00 | $0.00 |
| D | 1241-3-3162 | Tablet | $1,048.00 | $0.00 | $0.00 | $0.00 | $1,048.00 | $0.00 |
| D | 1241-3-3163 | Tablet | $1,048.00 | $0.00 | $0.00 | $0.00 | $1,048.00 | $0.00 |
| D | 1241-3-3164 | Tablet | $1,048.00 | $0.00 | $0.00 | $0.00 | $1,048.00 | $0.00 |
| D | 1241-3-3165 | Tablet | $1,048.00 | $0.00 | $0.00 | $0.00 | $1,048.00 | $0.00 |
| D | 1241-3-3166 | Tablet | $1,048.00 | $0.00 | $0.00 | $0.00 | $1,048.00 | $0.00 |
| D | 1241-3-3167 | Tablet | $1,048.00 | $0.00 | $0.00 | $0.00 | $1,048.00 | $0.00 |
| D | 1241-3-3168 | Tablet | $1,048.00 | $0.00 | $0.00 | $0.00 | $1,048.00 | $0.00 |
| D | 1241-3-3169 | Tablet | $1,048.00 | $0.00 | $0.00 | $0.00 | $1,048.00 | $0.00 |
| D | 1241-3-3170 | Tablet | $1,048.00 | $0.00 | $0.00 | $0.00 | $1,048.00 | $0.00 |
| D | 1241-3-3171 | Tablet | $1,048.00 | $0.00 | $0.00 | $0.00 | $1,048.00 | $0.00 |
| D | 1241-3-3172 | Tablet | $1,048.00 | $0.00 | $0.00 | $0.00 | $1,048.00 | $0.00 |
| D | 1241-3-3173 | Tablet | $1,048.00 | $0.00 | $0.00 | $0.00 | $1,048.00 | $0.00 |
| D | 1241-3-3174 | Tablet | $1,048.00 | $0.00 | $0.00 | $0.00 | $1,048.00 | $0.00 |
| D | 1241-3-3176 | Tablet | $1,048.00 | $0.00 | $0.00 | $0.00 | $1,048.00 | $0.00 |
| D | 1241-3-3177 | Tablet | $1,048.00 | $0.00 | $0.00 | $0.00 | $1,048.00 | $0.00 |
| D | 1241-3-3178 | C.P.U. | $12,249.60 | $0.00 | $0.00 | $0.00 | $12,249.60 | $0.00 |
| D | 1241-3-3179 | C.P.U. | $12,700.84 | $0.00 | $0.00 | $0.00 | $12,700.84 | $0.00 |
| D | 1241-3-3180 | C.P.U. | $12,700.84 | $0.00 | $0.00 | $0.00 | $12,700.84 | $0.00 |
| D | 1241-3-3181 | C.P.U. | $12,700.84 | $0.00 | $0.00 | $0.00 | $12,700.84 | $0.00 |
| D | 1241-3-3182 | C.P.U. | $12,249.60 | $0.00 | $0.00 | $0.00 | $12,249.60 | $0.00 |
| D | 1241-3-3183 | C.P.U. | $12,700.84 | $0.00 | $0.00 | $0.00 | $12,700.84 | $0.00 |
| D | 1241-3-3184 | C.P.U. | $12,700.84 | $0.00 | $0.00 | $0.00 | $12,700.84 | $0.00 |
| D | 1241-3-3185 | C.P.U. | $12,700.84 | $0.00 | $0.00 | $0.00 | $12,700.84 | $0.00 |
| D | 1241-3-3186 | MONITOR | $1.00 | $0.00 | $0.00 | $0.00 | $1.00 | $0.00 |
| D | 1241-3-3187 | MONITOR | $1,677.36 | $0.00 | $0.00 | $0.00 | $1,677.36 | $0.00 |
| D | 1241-3-3188 | MONITOR | $1,677.36 | $0.00 | $0.00 | $0.00 | $1,677.36 | $0.00 |
| D | 1241-3-3189 | MONITOR | $1,677.36 | $0.00 | $0.00 | $0.00 | $1,677.36 | $0.00 |
| D | 1241-3-3190 | MONITOR | $1,677.36 | $0.00 | $0.00 | $0.00 | $1,677.36 | $0.00 |
| D | 1241-3-3191 | MONITOR | $1,677.36 | $0.00 | $0.00 | $0.00 | $1,677.36 | $0.00 |
| D | 1241-3-3192 | MONITOR | $1,677.36 | $0.00 | $0.00 | $0.00 | $1,677.36 | $0.00 |
| D | 1241-3-3193 | MONITOR | $3,062.40 | $0.00 | $0.00 | $0.00 | $3,062.40 | $0.00 |
| D | 1241-3-3194 | MULTIFUNCIONAL | $13,688.49 | $0.00 | $0.00 | $0.00 | $13,688.49 | $0.00 |
| D | 1241-3-3195 | MULTIFUNCIONAL | $4,699.00 | $0.00 | $0.00 | $0.00 | $4,699.00 | $0.00 |
| D | 1241-3-3196 | MULTIFUNCIONAL | $4,699.00 | $0.00 | $0.00 | $0.00 | $4,699.00 | $0.00 |
| D | 1241-3-3199 | Ruteadores de Red | $6,252.40 | $0.00 | $0.00 | $0.00 | $6,252.40 | $0.00 |
| D | 1241-3-3200 | No break | $20,822.00 | $0.00 | $0.00 | $0.00 | $20,822.00 | $0.00 |
| D | 1241-3-3201 | No break | $20,822.00 | $0.00 | $0.00 | $0.00 | $20,822.00 | $0.00 |
| D | 1241-3-3202 | No break | $20,822.00 | $0.00 | $0.00 | $0.00 | $20,822.00 | $0.00 |
| D | 1241-3-3203 | GPS | $88,875.40 | $0.00 | $0.00 | $0.00 | $88,875.40 | $0.00 |
| D | 1241-3-3204 | GPS | $88,875.40 | $0.00 | $0.00 | $0.00 | $88,875.40 | $0.00 |

# COORDINACIÓN DE PLANEACIÓN PARA EL DESARROLLO DEL ESTADO DE MICHOACÁN DE OCAMPO

ndetec

## MICHOACAN DE OCAMPO

### Balanza de Comprobación del 01/ene/2023 al 31/mar/2023

Usr supervisor

Rep rptBalanzaComprobacion

### Cuentas con saldos y movimientos acumulado. (De la cuenta: 1000 a la 9999)

Fecha y hora de Impresión 12/may/2023 02:56 p.m

| | | | SALDO ANTERIOR | | MOVIMIENTOS | | SALDO ACTUAL | |
|---|---|---|---|---|---|---|---|---|
| Nat. | Cuenta | Nombre de la cuenta | DEUDOR | ACREEDOR | DEUDOR | ACREEDOR | DEUDOR | ACREEDOR |
| D | 1241-3-3205 | GPS | $88,875.40 | $0.00 | $0.00 | $0.00 | $88,875.40 | $0.00 |
| D | 1241-3-3206 | GPS | $156,600.00 | $0.00 | $0.00 | $0.00 | $156,600.00 | $0.00 |
| D | 1241-3-3207 | Nivel | $123,500.00 | $0.00 | $0.00 | $0.00 | $123,500.00 | $0.00 |
| D | 1241-3-3213 | Regulador de voltaje | $748.20 | $0.00 | $0.00 | $0.00 | $748.20 | $0.00 |
| D | 1241-3-3214 | Regulador de voltaje | $748.20 | $0.00 | $0.00 | $0.00 | $748.20 | $0.00 |
| D | 1241-3-3215 | Regulador de voltaje | $748.20 | $0.00 | $0.00 | $0.00 | $748.20 | $0.00 |
| D | 1241-3-3216 | Regulador de voltaje | $748.20 | $0.00 | $0.00 | $0.00 | $748.20 | $0.00 |
| D | 1241-3-3217 | Regulador de voltaje | $748.20 | $0.00 | $0.00 | $0.00 | $748.20 | $0.00 |
| D | 1241-3-3218 | C.P.U | $25,172.00 | $0.00 | $0.00 | $0.00 | $25,172.00 | $0.00 |
| D | 1241-3-3219 | Computadora de escritorio | $31,320.00 | $0.00 | $0.00 | $0.00 | $31,320.00 | $0.00 |
| D | 1241-3-3220 | Computadora de escritorio | $31,320.00 | $0.00 | $0.00 | $0.00 | $31,320.00 | $0.00 |
| D | 1241-3-3221 | Computadora de escritorio | $31,320.00 | $0.00 | $0.00 | $0.00 | $31,320.00 | $0.00 |
| D | 1241-3-3222 | Computadora de escritorio | $31,320.00 | $0.00 | $0.00 | $0.00 | $31,320.00 | $0.00 |
| D | 1241-3-3223 | Computadora portátil | $22,040.00 | $0.00 | $0.00 | $0.00 | $22,040.00 | $0.00 |
| D | 1241-3-3224 | Computadora portátil | $22,040.00 | $0.00 | $0.00 | $0.00 | $22,040.00 | $0.00 |
| D | 1241-3-3225 | Scanner | $23,550.00 | $0.00 | $0.00 | $0.00 | $23,550.00 | $0.00 |
| D | 1241-3-3226 | Monitor | $6,580.00 | $0.00 | $0.00 | $0.00 | $6,580.00 | $0.00 |
| D | 1241-3-3227 | Monitor | $6,580.00 | $0.00 | $0.00 | $0.00 | $6,580.00 | $0.00 |
| D | 1241-3-3228 | Impresora | $21,228.00 | $0.00 | $0.00 | $0.00 | $21,228.00 | $0.00 |
| D | 1241-3-3232 | Disco duro | $2,465.00 | $0.00 | $0.00 | $0.00 | $2,465.00 | $0.00 |
| D | 1241-3-3237 | Monitor | $10,788.00 | $0.00 | $0.00 | $0.00 | $10,788.00 | $0.00 |
| D | 1241-3-3238 | Impresora | $9,622.20 | $0.00 | $0.00 | $0.00 | $9,622.20 | $0.00 |
| D | 1241-3-4175 | Tablet | $1,048.00 | $0.00 | $0.00 | $0.00 | $1,048.00 | $0.00 |
| D | 1241-9 | Otros Mobiliarios y Equipos de Administración | $1,203,059.09 | $0.00 | $0.00 | $0.00 | $1,203,059.09 | $0.00 |
| D | 1241-9-0012 | Trituradora de papel | $1,900.00 | $0.00 | $0.00 | $0.00 | $1,900.00 | $0.00 |
| D | 1241-9-0162 | Engargoladora | $2,800.00 | $0.00 | $0.00 | $0.00 | $2,800.00 | $0.00 |
| D | 1241-9-0308 | Caja Fuerte | $3,750.00 | $0.00 | $0.00 | $0.00 | $3,750.00 | $0.00 |
| D | 1241-9-0470 | ENGARGOLADORA | $2,119.00 | $0.00 | $0.00 | $0.00 | $2,119.00 | $0.00 |
| D | 1241-9-0500 | Calculadora | $800.00 | $0.00 | $0.00 | $0.00 | $800.00 | $0.00 |
| D | 1241-9-0735 | Ventilador | $360.00 | $0.00 | $0.00 | $0.00 | $360.00 | $0.00 |
| D | 1241-9-0736 | Extintor | $400.00 | $0.00 | $0.00 | $0.00 | $400.00 | $0.00 |
| D | 1241-9-0860 | Calculadora | $650.00 | $0.00 | $0.00 | $0.00 | $650.00 | $0.00 |
| D | 1241-9-0932 | Extintor | $600.00 | $0.00 | $0.00 | $0.00 | $600.00 | $0.00 |
| D | 1241-9-0933 | Extintor | $600.00 | $0.00 | $0.00 | $0.00 | $600.00 | $0.00 |
| D | 1241-9-0934 | Extintor | $600.00 | $0.00 | $0.00 | $0.00 | $600.00 | $0.00 |
| D | 1241-9-0935 | Extintor | $600.00 | $0.00 | $0.00 | $0.00 | $600.00 | $0.00 |
| D | 1241-9-0936 | Extintor | $600.00 | $0.00 | $0.00 | $0.00 | $600.00 | $0.00 |
| D | 1241-9-0937 | Extintor | $600.00 | $0.00 | $0.00 | $0.00 | $600.00 | $0.00 |
| D | 1241-9-0940 | Extintor | $600.00 | $0.00 | $0.00 | $0.00 | $600.00 | $0.00 |
| D | 1241-9-0942 | Extintor | $600.00 | $0.00 | $0.00 | $0.00 | $600.00 | $0.00 |
| D | 1241-9-0956 | Maquina de escribir | $5,200.00 | $0.00 | $0.00 | $0.00 | $5,200.00 | $0.00 |

| | | | SALDO ANTERIOR | | MOVIMIENTOS | | SALDO ACTUAL | |
|---|---|---|---|---|---|---|---|---|
| Nat. | Cuenta | Nombre de la cuenta | DEUDOR | ACREEDOR | DEUDOR | ACREEDOR | DEUDOR | ACREEDOR |
| D | 1241-9-0970 | Frigobar | $2,800.00 | $0.00 | $0.00 | $0.00 | $2,800.00 | $0.00 |
| D | 1241-9-0971 | Maquina de escribir | $4,200.00 | $0.00 | $0.00 | $0.00 | $4,200.00 | $0.00 |
| D | 1241-9-1020 | Calculadora | $960.00 | $0.00 | $0.00 | $0.00 | $960.00 | $0.00 |
| D | 1241-9-1037 | Guillotina | $755.00 | $0.00 | $0.00 | $0.00 | $755.00 | $0.00 |
| D | 1241-9-1176 | Extintor | $600.00 | $0.00 | $0.00 | $0.00 | $600.00 | $0.00 |
| D | 1241-9-1180 | Tajalapiz | $380.00 | $0.00 | $0.00 | $0.00 | $380.00 | $0.00 |
| D | 1241-9-1181 | Tajalapiz | $380.00 | $0.00 | $0.00 | $0.00 | $380.00 | $0.00 |
| D | 1241-9-1541 | Scanner | $105,108.00 | $0.00 | $0.00 | $0.00 | $105,108.00 | $0.00 |
| D | 1241-9-1575 | Scanner | $105,108.00 | $0.00 | $0.00 | $0.00 | $105,108.00 | $0.00 |
| D | 1241-9-1587 | Calculadora | $650.00 | $0.00 | $0.00 | $0.00 | $650.00 | $0.00 |
| D | 1241-9-1714 | Ventilador | $165.00 | $0.00 | $0.00 | $0.00 | $165.00 | $0.00 |
| D | 1241-9-1751 | Ventilador | $165.00 | $0.00 | $0.00 | $0.00 | $165.00 | $0.00 |
| D | 1241-9-1761 | Ventilador | $400.00 | $0.00 | $0.00 | $0.00 | $400.00 | $0.00 |
| D | 1241-9-1768 | Ventilador | $400.00 | $0.00 | $0.00 | $0.00 | $400.00 | $0.00 |
| D | 1241-9-1791 | Maquina de escribir | $5,200.00 | $0.00 | $0.00 | $0.00 | $5,200.00 | $0.00 |
| D | 1241-9-1802 | Ventilador | $350.00 | $0.00 | $0.00 | $0.00 | $350.00 | $0.00 |
| D | 1241-9-1829 | Ventilador | $400.00 | $0.00 | $0.00 | $0.00 | $400.00 | $0.00 |
| D | 1241-9-1837 | Ventilador | $165.00 | $0.00 | $0.00 | $0.00 | $165.00 | $0.00 |
| D | 1241-9-1840 | Ventilador | $500.00 | $0.00 | $0.00 | $0.00 | $500.00 | $0.00 |
| D | 1241-9-1848 | Portallaves | $100.00 | $0.00 | $0.00 | $0.00 | $100.00 | $0.00 |
| D | 1241-9-1861 | Ventilador | $600.00 | $0.00 | $0.00 | $0.00 | $600.00 | $0.00 |
| D | 1241-9-1865 | Ventilador | $300.00 | $0.00 | $0.00 | $0.00 | $300.00 | $0.00 |
| D | 1241-9-1889 | Ventilador | $600.00 | $0.00 | $0.00 | $0.00 | $600.00 | $0.00 |
| D | 1241-9-1890 | Ventilador | $600.00 | $0.00 | $0.00 | $0.00 | $600.00 | $0.00 |
| D | 1241-9-1897 | Ventilador | $170.00 | $0.00 | $0.00 | $0.00 | $170.00 | $0.00 |
| D | 1241-9-1906 | Ventilador | $600.00 | $0.00 | $0.00 | $0.00 | $600.00 | $0.00 |
| D | 1241-9-1920 | Tajalapiz | $200.00 | $0.00 | $0.00 | $0.00 | $200.00 | $0.00 |
| D | 1241-9-1922 | Ventilador | $300.00 | $0.00 | $0.00 | $0.00 | $300.00 | $0.00 |
| D | 1241-9-1937 | Frigobar | $1,500.00 | $0.00 | $0.00 | $0.00 | $1,500.00 | $0.00 |
| D | 1241-9-1938 | Aire Acondicionado | $3,600.00 | $0.00 | $0.00 | $0.00 | $3,600.00 | $0.00 |
| D | 1241-9-1941 | Extintor | $600.00 | $0.00 | $0.00 | $0.00 | $600.00 | $0.00 |
| D | 1241-9-1947 | Aire Acondicionado | $3,600.00 | $0.00 | $0.00 | $0.00 | $3,600.00 | $0.00 |
| D | 1241-9-1948 | Extintor | $600.00 | $0.00 | $0.00 | $0.00 | $600.00 | $0.00 |
| D | 1241-9-2032 | Extintor | $600.00 | $0.00 | $0.00 | $0.00 | $600.00 | $0.00 |
| D | 1241-9-2033 | Extintor | $600.00 | $0.00 | $0.00 | $0.00 | $600.00 | $0.00 |
| D | 1241-9-2173 | Ventilador | $170.00 | $0.00 | $0.00 | $0.00 | $170.00 | $0.00 |
| D | 1241-9-2175 | Ventilador | $165.00 | $0.00 | $0.00 | $0.00 | $165.00 | $0.00 |
| D | 1241-9-2176 | Ventilador | $165.00 | $0.00 | $0.00 | $0.00 | $165.00 | $0.00 |
| D | 1241-9-2181 | Ventilador | $170.00 | $0.00 | $0.00 | $0.00 | $170.00 | $0.00 |
| D | 1241-9-2182 | Ventilador | $170.00 | $0.00 | $0.00 | $0.00 | $170.00 | $0.00 |
| D | 1241-9-2183 | Ventilador | $220.00 | $0.00 | $0.00 | $0.00 | $220.00 | $0.00 |

| | | | SALDO ANTERIOR | | MOVIMIENTOS | | SALDO ACTUAL | |
|---|---|---|---|---|---|---|---|---|
| Nat. | Cuenta | Nombre de la cuenta | DEUDOR | ACREEDOR | DEUDOR | ACREEDOR | DEUDOR | ACREEDOR |
| D | 1241-9-2184 | Ventilador | $170.00 | $0.00 | $0.00 | $0.00 | $170.00 | $0.00 |
| D | 1241-9-2185 | Ventilador | $170.00 | $0.00 | $0.00 | $0.00 | $170.00 | $0.00 |
| D | 1241-9-2193 | Ventilador | $600.00 | $0.00 | $0.00 | $0.00 | $600.00 | $0.00 |
| D | 1241-9-2319 | Extintor | $600.00 | $0.00 | $0.00 | $0.00 | $600.00 | $0.00 |
| D | 1241-9-2320 | Extintor | $600.00 | $0.00 | $0.00 | $0.00 | $600.00 | $0.00 |
| D | 1241-9-2321 | Extintor | $600.00 | $0.00 | $0.00 | $0.00 | $600.00 | $0.00 |
| D | 1241-9-2375 | Ventilador | $600.00 | $0.00 | $0.00 | $0.00 | $600.00 | $0.00 |
| D | 1241-9-2377 | Calefactor | $400.00 | $0.00 | $0.00 | $0.00 | $400.00 | $0.00 |
| D | 1241-9-2382 | Calculadora | $550.00 | $0.00 | $0.00 | $0.00 | $550.00 | $0.00 |
| D | 1241-9-2383 | Guillotina | $641.00 | $0.00 | $0.00 | $0.00 | $641.00 | $0.00 |
| D | 1241-9-2385 | Guillotina | $475.00 | $0.00 | $0.00 | $0.00 | $475.00 | $0.00 |
| D | 1241-9-2387 | Calefactor | $396.00 | $0.00 | $0.00 | $0.00 | $396.00 | $0.00 |
| D | 1241-9-2406 | Calefactor | $396.00 | $0.00 | $0.00 | $0.00 | $396.00 | $0.00 |
| D | 1241-9-2415 | Ventilador | $185.00 | $0.00 | $0.00 | $0.00 | $185.00 | $0.00 |
| D | 1241-9-2416 | Ventilador | $185.00 | $0.00 | $0.00 | $0.00 | $185.00 | $0.00 |
| D | 1241-9-2423 | Ventilador | $164.00 | $0.00 | $0.00 | $0.00 | $164.00 | $0.00 |
| D | 1241-9-2426 | Ventilador | $349.00 | $0.00 | $0.00 | $0.00 | $349.00 | $0.00 |
| D | 1241-9-2427 | Ventilador | $298.00 | $0.00 | $0.00 | $0.00 | $298.00 | $0.00 |
| D | 1241-9-2428 | Ventilador | $298.00 | $0.00 | $0.00 | $0.00 | $298.00 | $0.00 |
| D | 1241-9-2429 | Ventilador | $298.00 | $0.00 | $0.00 | $0.00 | $298.00 | $0.00 |
| D | 1241-9-2431 | Ventilador | $160.00 | $0.00 | $0.00 | $0.00 | $160.00 | $0.00 |
| D | 1241-9-2432 | Ventilador | $298.00 | $0.00 | $0.00 | $0.00 | $298.00 | $0.00 |
| D | 1241-9-2476 | Guillotina | $540.00 | $0.00 | $0.00 | $0.00 | $540.00 | $0.00 |
| D | 1241-9-2487 | Sumadora | $1,072.00 | $0.00 | $0.00 | $0.00 | $1,072.00 | $0.00 |
| D | 1241-9-2496 | Reloj | $439.00 | $0.00 | $0.00 | $0.00 | $439.00 | $0.00 |
| D | 1241-9-2521 | Tajalapiz | $286.00 | $0.00 | $0.00 | $0.00 | $286.00 | $0.00 |
| D | 1241-9-2548 | Hornos | $1,649.00 | $0.00 | $0.00 | $0.00 | $1,649.00 | $0.00 |
| D | 1241-9-2565 | Tajalapiz | $160.00 | $0.00 | $0.00 | $0.00 | $160.00 | $0.00 |
| D | 1241-9-2596 | Equipo de Oficina (complementarios de oficina) | $5,688.00 | $0.00 | $0.00 | $0.00 | $5,688.00 | $0.00 |
| D | 1241-9-2616 | Refrigerador | $5,405.00 | $0.00 | $0.00 | $0.00 | $5,405.00 | $0.00 |
| D | 1241-9-2640 | Ventilador | $501.00 | $0.00 | $0.00 | $0.00 | $501.00 | $0.00 |
| D | 1241-9-2641 | Ventilador | $645.00 | $0.00 | $0.00 | $0.00 | $645.00 | $0.00 |
| D | 1241-9-2643 | Ventilador | $501.00 | $0.00 | $0.00 | $0.00 | $501.00 | $0.00 |
| D | 1241-9-2655 | Engargoladora | $3,565.00 | $0.00 | $0.00 | $0.00 | $3,565.00 | $0.00 |
| D | 1241-9-2656 | Engargoladora | $3,566.00 | $0.00 | $0.00 | $0.00 | $3,566.00 | $0.00 |
| D | 1241-9-2657 | Enmicadora | $1,442.00 | $0.00 | $0.00 | $0.00 | $1,442.00 | $0.00 |
| D | 1241-9-2660 | Extintor | $2,262.00 | $0.00 | $0.00 | $0.00 | $2,262.00 | $0.00 |
| D | 1241-9-2661 | Guillotina | $660.00 | $0.00 | $0.00 | $0.00 | $660.00 | $0.00 |
| D | 1241-9-2663 | Ventilador | $1,199.00 | $0.00 | $0.00 | $0.00 | $1,199.00 | $0.00 |
| D | 1241-9-2664 | Ventilador | $550.00 | $0.00 | $0.00 | $0.00 | $550.00 | $0.00 |
| D | 1241-9-2665 | Ventilador | $550.00 | $0.00 | $0.00 | $0.00 | $550.00 | $0.00 |

| | | | SALDO ANTERIOR | | MOVIMIENTOS | | SALDO ACTUAL | |
|---|---|---|---|---|---|---|---|---|
| Nat. | Cuenta | Nombre de la cuenta | DEUDOR | ACREEDOR | DEUDOR | ACREEDOR | DEUDOR | ACREEDOR |
| D | 1241-9-2666 | Ventilador | $550.00 | $0.00 | $0.00 | $0.00 | $550.00 | $0.00 |
| D | 1241-9-2670 | Ventilador | $450.00 | $0.00 | $0.00 | $0.00 | $450.00 | $0.00 |
| D | 1241-9-2671 | Ventilador | $450.00 | $0.00 | $0.00 | $0.00 | $450.00 | $0.00 |
| D | 1241-9-2672 | Ventilador | $450.00 | $0.00 | $0.00 | $0.00 | $450.00 | $0.00 |
| D | 1241-9-2673 | Ventilador | $450.00 | $0.00 | $0.00 | $0.00 | $450.00 | $0.00 |
| D | 1241-9-2709 | Pantalla de Proyeccion | $1,397.00 | $0.00 | $0.00 | $0.00 | $1,397.00 | $0.00 |
| D | 1241-9-2710 | Refrigerador | $1,999.00 | $0.00 | $0.00 | $0.00 | $1,999.00 | $0.00 |
| D | 1241-9-2767 | Ventilador | $835.00 | $0.00 | $0.00 | $0.00 | $835.00 | $0.00 |
| D | 1241-9-2768 | Ventilador | $835.00 | $0.00 | $0.00 | $0.00 | $835.00 | $0.00 |
| D | 1241-9-2769 | Ventilador | $835.00 | $0.00 | $0.00 | $0.00 | $835.00 | $0.00 |
| D | 1241-9-2770 | Ventilador | $835.50 | $0.00 | $0.00 | $0.00 | $835.50 | $0.00 |
| D | 1241-9-2771 | Ventilador | $835.50 | $0.00 | $0.00 | $0.00 | $835.50 | $0.00 |
| D | 1241-9-2772 | Ventilador | $829.50 | $0.00 | $0.00 | $0.00 | $829.50 | $0.00 |
| D | 1241-9-2773 | Ventilador | $829.50 | $0.00 | $0.00 | $0.00 | $829.50 | $0.00 |
| D | 1241-9-2774 | Ventilador | $829.50 | $0.00 | $0.00 | $0.00 | $829.50 | $0.00 |
| D | 1241-9-2775 | Ventilador | $829.50 | $0.00 | $0.00 | $0.00 | $829.50 | $0.00 |
| D | 1241-9-2776 | Ventilador | $829.00 | $0.00 | $0.00 | $0.00 | $829.00 | $0.00 |
| D | 1241-9-2802 | Scanner | $20,499.00 | $0.00 | $0.00 | $0.00 | $20,499.00 | $0.00 |
| D | 1241-9-2848 | Scanner | $16,377.21 | $0.00 | $0.00 | $0.00 | $16,377.21 | $0.00 |
| D | 1241-9-2849 | Scanner | $16,377.22 | $0.00 | $0.00 | $0.00 | $16,377.22 | $0.00 |
| D | 1241-9-2915 | Scanner | $15,700.01 | $0.00 | $0.00 | $0.00 | $15,700.01 | $0.00 |
| D | 1241-9-2916 | Scanner | $15,700.01 | $0.00 | $0.00 | $0.00 | $15,700.01 | $0.00 |
| D | 1241-9-2917 | Scanner | $15,700.01 | $0.00 | $0.00 | $0.00 | $15,700.01 | $0.00 |
| D | 1241-9-2977 | Ventilador | $570.72 | $0.00 | $0.00 | $0.00 | $570.72 | $0.00 |
| D | 1241-9-2978 | Ventilador | $1,274.84 | $0.00 | $0.00 | $0.00 | $1,274.84 | $0.00 |
| D | 1241-9-2979 | Ventilador | $1,274.84 | $0.00 | $0.00 | $0.00 | $1,274.84 | $0.00 |
| D | 1241-9-2981 | Sumadora | $1,276.00 | $0.00 | $0.00 | $0.00 | $1,276.00 | $0.00 |
| D | 1241-9-2988 | Pizarrón | $1,318.77 | $0.00 | $0.00 | $0.00 | $1,318.77 | $0.00 |
| D | 1241-9-3019 | Campana | $6,380.00 | $0.00 | $0.00 | $0.00 | $6,380.00 | $0.00 |
| D | 1241-9-3020 | Aire Acondicionado | $18,908.00 | $0.00 | $0.00 | $0.00 | $18,908.00 | $0.00 |
| D | 1241-9-3021 | Aire Acondicionado | $47,270.00 | $0.00 | $0.00 | $0.00 | $47,270.00 | $0.00 |
| D | 1241-9-3022 | Aire Acondicionado | $108,165.36 | $0.00 | $0.00 | $0.00 | $108,165.36 | $0.00 |
| D | 1241-9-3023 | Aire Acondicionado | $108,165.36 | $0.00 | $0.00 | $0.00 | $108,165.36 | $0.00 |
| D | 1241-9-3024 | Aire Acondicionado | $108,165.36 | $0.00 | $0.00 | $0.00 | $108,165.36 | $0.00 |
| D | 1241-9-3025 | Aire Acondicionado | $108,165.36 | $0.00 | $0.00 | $0.00 | $108,165.36 | $0.00 |
| D | 1241-9-3026 | Aire Acondicionado | $108,165.36 | $0.00 | $0.00 | $0.00 | $108,165.36 | $0.00 |
| D | 1241-9-3027 | Aire Acondicionado | $108,165.36 | $0.00 | $0.00 | $0.00 | $108,165.36 | $0.00 |
| D | 1241-9-3040 | Calculadora | $3,001.15 | $0.00 | $0.00 | $0.00 | $3,001.15 | $0.00 |
| D | 1241-9-3041 | Calculadora | $3,001.15 | $0.00 | $0.00 | $0.00 | $3,001.15 | $0.00 |
| D | 1241-9-3047 | PINTARRON | $360.00 | $0.00 | $0.00 | $0.00 | $360.00 | $0.00 |
| D | 1241-9-3048 | PINTARRON | $500.00 | $0.00 | $0.00 | $0.00 | $500.00 | $0.00 |

# COORDINACIÓN DE PLANEACIÓN PARA EL DESARROLLO DEL ESTADO DE MICHOACÁN DE OCAMPO

ndetec

## MICHOACAN DE OCAMPO

### Balanza de Comprobación del 01/ene/2023 al 31/mar/2023

Usr supervisor

Rep rptBalanzaComprobacion

### Cuentas con saldos y movimientos acumulado. (De la cuenta: 1000 a la 9999)

Fecha y hora de Impresión 12/may/2023 02:56 p.m.

| | | | SALDO ANTERIOR | | MOVIMIENTOS | | SALDO ACTUAL | |
|---|---|---|---|---|---|---|---|---|
| Nat. | Cuenta | Nombre de la cuenta | DEUDOR | ACREEDOR | DEUDOR | ACREEDOR | DEUDOR | ACREEDOR |
| D | 1241-9-3049 | PINTARRON | $480.00 | $0.00 | $0.00 | $0.00 | $480.00 | $0.00 |
| D | 1241-9-3093 | Cafetera | $2,436.00 | $0.00 | $0.00 | $0.00 | $2,436.00 | $0.00 |
| D | 1241-9-3094 | Cafetera | $2,398.88 | $0.00 | $0.00 | $0.00 | $2,398.88 | $0.00 |
| D | 1241-9-3095 | Cafetera | $2,398.88 | $0.00 | $0.00 | $0.00 | $2,398.88 | $0.00 |
| D | 1241-9-3096 | Horno | $2,639.00 | $0.00 | $0.00 | $0.00 | $2,639.00 | $0.00 |
| D | 1241-9-3097 | Refigerador | $3,439.40 | $0.00 | $0.00 | $0.00 | $3,439.40 | $0.00 |
| D | 1241-9-3098 | Refrigerador | $3,439.40 | $0.00 | $0.00 | $0.00 | $3,439.40 | $0.00 |
| D | 1241-9-3099 | Refrigerador | $3,439.40 | $0.00 | $0.00 | $0.00 | $3,439.40 | $0.00 |
| D | 1241-9-3229 | Disco duro | $2,039.28 | $0.00 | $0.00 | $0.00 | $2,039.28 | $0.00 |
| D | 1241-9-3230 | Disco duro | $2,039.28 | $0.00 | $0.00 | $0.00 | $2,039.28 | $0.00 |
| D | 1241-9-3231 | Complementario de equipo de cómputo | $7,540.00 | $0.00 | $0.00 | $0.00 | $7,540.00 | $0.00 |
| D | 1241-9-3233 | Cámaras de vigilancia | $16,011.48 | $0.00 | $0.00 | $0.00 | $16,011.48 | $0.00 |
| D | 1242 | MOBILIARIO Y EQUIPO EDUCACIONAL Y RECREATIVO | $113,555.20 | $0.00 | $0.00 | $0.00 | $113,555.20 | $0.00 |
| D | 1242-1 | Equipos y Aparatos Audiovisuales | $111,881.60 | $0.00 | $0.00 | $0.00 | $111,881.60 | $0.00 |
| D | 1242-1-0332 | BOCINA | $1,250.00 | $0.00 | $0.00 | $0.00 | $1,250.00 | $0.00 |
| D | 1242-1-0397 | PANTALLA DE PROYECCION | $1,367.00 | $0.00 | $0.00 | $0.00 | $1,367.00 | $0.00 |
| D | 1242-1-0441 | PANTALLA DE PROYECCION | $3,000.00 | $0.00 | $0.00 | $0.00 | $3,000.00 | $0.00 |
| D | 1242-1-0656 | PROYECTOR | $25,639.00 | $0.00 | $0.00 | $0.00 | $25,639.00 | $0.00 |
| D | 1242-1-0657 | PROYECTOR | $25,639.00 | $0.00 | $0.00 | $0.00 | $25,639.00 | $0.00 |
| D | 1242-1-0846 | BOCINA | $1,250.00 | $0.00 | $0.00 | $0.00 | $1,250.00 | $0.00 |
| D | 1242-1-0851 | BOCINA | $1,250.00 | $0.00 | $0.00 | $0.00 | $1,250.00 | $0.00 |
| D | 1242-1-1420 | Proyector | $1.00 | $0.00 | $0.00 | $0.00 | $1.00 | $0.00 |
| D | 1242-1-1588 | Proyector | $1.00 | $0.00 | $0.00 | $0.00 | $1.00 | $0.00 |
| D | 1242-1-1631 | PROYECTOR | $13,275.00 | $0.00 | $0.00 | $0.00 | $13,275.00 | $0.00 |
| D | 1242-1-1632 | PROYECTOR | $13,275.00 | $0.00 | $0.00 | $0.00 | $13,275.00 | $0.00 |
| D | 1242-1-1730 | Proyector | $1.00 | $0.00 | $0.00 | $0.00 | $1.00 | $0.00 |
| D | 1242-1-1731 | Proyector | $1.00 | $0.00 | $0.00 | $0.00 | $1.00 | $0.00 |
| D | 1242-1-1732 | Proyector | $1.00 | $0.00 | $0.00 | $0.00 | $1.00 | $0.00 |
| D | 1242-1-1733 | Proyector | $1.00 | $0.00 | $0.00 | $0.00 | $1.00 | $0.00 |
| D | 1242-1-1734 | Proyector | $1.00 | $0.00 | $0.00 | $0.00 | $1.00 | $0.00 |
| D | 1242-1-1735 | Proyector | $1.00 | $0.00 | $0.00 | $0.00 | $1.00 | $0.00 |
| D | 1242-1-1736 | Proyector | $1.00 | $0.00 | $0.00 | $0.00 | $1.00 | $0.00 |
| D | 1242-1-1737 | Proyector | $1.00 | $0.00 | $0.00 | $0.00 | $1.00 | $0.00 |
| D | 1242-1-2170 | Grabadora (para radio y tv) | $1.00 | $0.00 | $0.00 | $0.00 | $1.00 | $0.00 |
| D | 1242-1-2654 | PANTALLA | $14,999.00 | $0.00 | $0.00 | $0.00 | $14,999.00 | $0.00 |
| D | 1242-1-2728 | Proyector | $1.00 | $0.00 | $0.00 | $0.00 | $1.00 | $0.00 |
| D | 1242-1-2779 | PANTALLA DE PROYECCION | $1,550.00 | $0.00 | $0.00 | $0.00 | $1,550.00 | $0.00 |
| D | 1242-1-2780 | PANTALLA DE PROYECCION | $1,550.00 | $0.00 | $0.00 | $0.00 | $1,550.00 | $0.00 |
| D | 1242-1-2782 | PANTALLA DE PROYECCION | $1,550.00 | $0.00 | $0.00 | $0.00 | $1,550.00 | $0.00 |
| D | 1242-1-2840 | PROYECTOR | $6,275.60 | $0.00 | $0.00 | $0.00 | $6,275.60 | $0.00 |
| D | 1242-3 | Cámaras Fotográficas y de Video | $1,673.60 | $0.00 | $0.00 | $0.00 | $1,673.60 | $0.00 |

| | | | SALDO ANTERIOR | | MOVIMIENTOS | | SALDO ACTUAL | |
|---|---|---|---|---|---|---|---|---|
| Nat. | Cuenta | Nombre de la cuenta | DEUDOR | ACREEDOR | DEUDOR | ACREEDOR | DEUDOR | ACREEDOR |
| D | 1242-3-1418 | Camara fotografica digital | $1.00 | $0.00 | $0.00 | $0.00 | $1.00 | $0.00 |
| D | 1242-3-1421 | Camara fotografica digital | $1.00 | $0.00 | $0.00 | $0.00 | $1.00 | $0.00 |
| D | 1242-3-1793 | Camara de video digital | $1.00 | $0.00 | $0.00 | $0.00 | $1.00 | $0.00 |
| D | 1242-3-1794 | Camara de video digital | $1.00 | $0.00 | $0.00 | $0.00 | $1.00 | $0.00 |
| D | 1242-3-1795 | Camara de video digital | $1.00 | $0.00 | $0.00 | $0.00 | $1.00 | $0.00 |
| D | 1242-3-1796 | Camara de video digital | $1.00 | $0.00 | $0.00 | $0.00 | $1.00 | $0.00 |
| D | 1242-3-1797 | Camara de video digital | $1.00 | $0.00 | $0.00 | $0.00 | $1.00 | $0.00 |
| D | 1242-3-1798 | Camara de video digital | $1.00 | $0.00 | $0.00 | $0.00 | $1.00 | $0.00 |
| D | 1242-3-1799 | Camara de video digital | $1.00 | $0.00 | $0.00 | $0.00 | $1.00 | $0.00 |
| D | 1242-3-2844 | CAMARA | $1,664.60 | $0.00 | $0.00 | $0.00 | $1,664.60 | $0.00 |
| D | 1243 | EQUIPO E INSTRUMENTAL MÉDICO Y DE LABORATORIO | $1.00 | $0.00 | $0.00 | $0.00 | $1.00 | $0.00 |
| D | 1243-1 | Equipo Médico y de Laboratorio | $1.00 | $0.00 | $0.00 | $0.00 | $1.00 | $0.00 |
| D | 1243-1-2030 | Botiquin | $1.00 | $0.00 | $0.00 | $0.00 | $1.00 | $0.00 |
| D | 1244 | VEHÍCULOS Y EQUIPO DE TRANSPORTE | $898,490.00 | $0.00 | $0.00 | $0.00 | $898,490.00 | $0.00 |
| D | 1244-1 | vehículos y equipo terrestre | $898,490.00 | $0.00 | $0.00 | $0.00 | $898,490.00 | $0.00 |
| D | 1244-1-10984 | Camioneta Pick Up F150 Mod. 2009 | $162,150.00 | $0.00 | $0.00 | $0.00 | $162,150.00 | $0.00 |
| D | 1244-1-12193 | Camioneta Ranger Doble Cabina Mod. 2011 | $191,840.00 | $0.00 | $0.00 | $0.00 | $191,840.00 | $0.00 |
| D | 1244-1-14253 | Camioneta Chevrolet Tornado 2015 7310 | $181,500.00 | $0.00 | $0.00 | $0.00 | $181,500.00 | $0.00 |
| D | 1244-1-14254 | Camioneta Chevrolet Tornado 2015 9717 | $181,500.00 | $0.00 | $0.00 | $0.00 | $181,500.00 | $0.00 |
| D | 1244-1-14255 | Camioneta Chevrolet Tornado 2015 6874 | $181,500.00 | $0.00 | $0.00 | $0.00 | $181,500.00 | $0.00 |
| D | 1246 | MAQUINARIA, OTROS EQUIPOS Y HERRAMIENTAS | $826,349.99 | $0.00 | $0.00 | $295,744.00 | $530,605.99 | $0.00 |
| D | 1246-5 | Equipo de Comunicación y Telecomunicación | $436,380.69 | $0.00 | $0.00 | $0.00 | $436,380.69 | $0.00 |
| D | 1246-5-0067 | SERVIDOR DE RED | $13,382.00 | $0.00 | $0.00 | $0.00 | $13,382.00 | $0.00 |
| D | 1246-5-0078 | SERVIDOR DE RED | $13,382.00 | $0.00 | $0.00 | $0.00 | $13,382.00 | $0.00 |
| D | 1246-5-0153 | SERVIDOR DE RED | $13,382.00 | $0.00 | $0.00 | $0.00 | $13,382.00 | $0.00 |
| D | 1246-5-0158 | SERVIDOR DE RED | $13,382.00 | $0.00 | $0.00 | $0.00 | $13,382.00 | $0.00 |
| D | 1246-5-0162 | SERVIDOR DE RED | $13,383.00 | $0.00 | $0.00 | $0.00 | $13,383.00 | $0.00 |
| D | 1246-5-0163 | SERVIDOR DE RED | $13,383.00 | $0.00 | $0.00 | $0.00 | $13,383.00 | $0.00 |
| D | 1246-5-0164 | SERVIDOR DE RED | $13,383.00 | $0.00 | $0.00 | $0.00 | $13,383.00 | $0.00 |
| D | 1246-5-0165 | SERVIDOR DE RED | $13,383.00 | $0.00 | $0.00 | $0.00 | $13,383.00 | $0.00 |
| D | 1246-5-0166 | SERVIDOR DE RED | $13,384.00 | $0.00 | $0.00 | $0.00 | $13,384.00 | $0.00 |
| D | 1246-5-0407 | COMPLEMENTARIO DE EQUIPO DE COMPUTO | $6,100.00 | $0.00 | $0.00 | $0.00 | $6,100.00 | $0.00 |
| D | 1246-5-0670 | SWITCH (CONCENTRADOR DE PUERTOS) | $2,869.00 | $0.00 | $0.00 | $0.00 | $2,869.00 | $0.00 |
| D | 1246-5-0671 | SWITCH (CONCENTRADOR DE PUERTOS) | $2,869.00 | $0.00 | $0.00 | $0.00 | $2,869.00 | $0.00 |
| D | 1246-5-0914 | SWITCH (CONCENTRADOR DE PUERTOS) | $2,869.00 | $0.00 | $0.00 | $0.00 | $2,869.00 | $0.00 |
| D | 1246-5-0915 | SWITCH (CONCENTRADOR DE PUERTOS) | $2,869.00 | $0.00 | $0.00 | $0.00 | $2,869.00 | $0.00 |
| D | 1246-5-0916 | SWITCH (CONCENTRADOR DE PUERTOS) | $2,869.00 | $0.00 | $0.00 | $0.00 | $2,869.00 | $0.00 |
| D | 1246-5-0917 | SWITCH (CONCENTRADOR DE PUERTOS) | $2,869.00 | $0.00 | $0.00 | $0.00 | $2,869.00 | $0.00 |
| D | 1246-5-0918 | SWITCH (CONCENTRADOR DE PUERTOS) | $2,869.00 | $0.00 | $0.00 | $0.00 | $2,869.00 | $0.00 |
| D | 1246-5-0919 | SWITCH (CONCENTRADOR DE PUERTOS) | $2,869.00 | $0.00 | $0.00 | $0.00 | $2,869.00 | $0.00 |
| D | 1246-5-0921 | SWITCH (CONCENTRADOR DE PUERTOS) | $2,869.00 | $0.00 | $0.00 | $0.00 | $2,869.00 | $0.00 |

| | | | SALDO ANTERIOR | | MOVIMIENTOS | | SALDO ACTUAL | |
|---|---|---|---|---|---|---|---|---|
| Nat. | Cuenta | Nombre de la cuenta | DEUDOR | ACREEDOR | DEUDOR | ACREEDOR | DEUDOR | ACREEDOR |
| D | 1246-5-0924 | HUB (CONCENTRADORES DE RED) | $17,575.00 | $0.00 | $0.00 | $0.00 | $17,575.00 | $0.00 |
| D | 1246-5-0926 | HUB (CONCENTRADORES DE RED) | $17,575.00 | $0.00 | $0.00 | $0.00 | $17,575.00 | $0.00 |
| D | 1246-5-0970 | SERVIDOR DE RED | $45,770.00 | $0.00 | $0.00 | $0.00 | $45,770.00 | $0.00 |
| D | 1246-5-1177 | Fax | $1,185.00 | $0.00 | $0.00 | $0.00 | $1,185.00 | $0.00 |
| D | 1246-5-1354 | SWITCH (CONCENTRADOR DE PUERTOS) | $22,483.00 | $0.00 | $0.00 | $0.00 | $22,483.00 | $0.00 |
| D | 1246-5-1393 | SERVIDOR DE RED | $58,000.00 | $0.00 | $0.00 | $0.00 | $58,000.00 | $0.00 |
| D | 1246-5-1502 | SWITCH (CONCENTRADOR DE PUERTOS) | $1,585.00 | $0.00 | $0.00 | $0.00 | $1,585.00 | $0.00 |
| D | 1246-5-1503 | SWITCH (CONCENTRADOR DE PUERTOS) | $1,585.00 | $0.00 | $0.00 | $0.00 | $1,585.00 | $0.00 |
| D | 1246-5-1630 | SERVIDOR DE RED | $79,993.00 | $0.00 | $0.00 | $0.00 | $79,993.00 | $0.00 |
| D | 1246-5-2186 | Telefono | $177.00 | $0.00 | $0.00 | $0.00 | $177.00 | $0.00 |
| D | 1246-5-2231 | Telefono | $177.00 | $0.00 | $0.00 | $0.00 | $177.00 | $0.00 |
| D | 1246-5-2474 | Telefono | $177.00 | $0.00 | $0.00 | $0.00 | $177.00 | $0.00 |
| D | 1246-5-2514 | Telefono | $184.00 | $0.00 | $0.00 | $0.00 | $184.00 | $0.00 |
| D | 1246-5-2573 | Telefono | $184.00 | $0.00 | $0.00 | $0.00 | $184.00 | $0.00 |
| D | 1246-5-2575 | Telefono | $184.00 | $0.00 | $0.00 | $0.00 | $184.00 | $0.00 |
| D | 1246-5-2701 | Telefono | $200.00 | $0.00 | $0.00 | $0.00 | $200.00 | $0.00 |
| D | 1246-5-2702 | Telefono | $200.00 | $0.00 | $0.00 | $0.00 | $200.00 | $0.00 |
| D | 1246-5-2704 | Telefono | $200.00 | $0.00 | $0.00 | $0.00 | $200.00 | $0.00 |
| D | 1246-5-2705 | Telefono | $200.00 | $0.00 | $0.00 | $0.00 | $200.00 | $0.00 |
| D | 1246-5-2706 | Telefono | $230.00 | $0.00 | $0.00 | $0.00 | $230.00 | $0.00 |
| D | 1246-5-2820 | SWITCH (CONCENTRADOR DE PUERTOS) | $9,991.23 | $0.00 | $0.00 | $0.00 | $9,991.23 | $0.00 |
| D | 1246-5-2821 | ACCESS POINT | $1,196.13 | $0.00 | $0.00 | $0.00 | $1,196.13 | $0.00 |
| D | 1246-5-2822 | ACCESS POINT | $1,196.13 | $0.00 | $0.00 | $0.00 | $1,196.13 | $0.00 |
| D | 1246-5-3197 | TELÉFONO DE VOZ SOBRE IP | $1,618.20 | $0.00 | $0.00 | $0.00 | $1,618.20 | $0.00 |
| D | 1246-5-3208 | Receptor de satélite (para radio y tv) | $3,925.00 | $0.00 | $0.00 | $0.00 | $3,925.00 | $0.00 |
| D | 1246-5-3209 | Receptor de satélite (para radio y tv) | $18,225.00 | $0.00 | $0.00 | $0.00 | $18,225.00 | $0.00 |
| D | 1246-6 | Equipos de Generación Eléctrica, Aparatos y Accesorios Eléctricos | $333,499.50 | $0.00 | $0.00 | $295,744.00 | $37,755.50 | $0.00 |
| D | 1246-6-0068 | Regulador de voltaje | $300.00 | $0.00 | $0.00 | $0.00 | $300.00 | $0.00 |
| D | 1246-6-0077 | Regulador de voltaje | $300.00 | $0.00 | $0.00 | $0.00 | $300.00 | $0.00 |
| D | 1246-6-0083 | Regulador de voltaje | $300.00 | $0.00 | $0.00 | $0.00 | $300.00 | $0.00 |
| D | 1246-6-0103 | No Break | $1,200.00 | $0.00 | $0.00 | $0.00 | $1,200.00 | $0.00 |
| D | 1246-6-0110 | Regulador de voltaje | $1,200.00 | $0.00 | $0.00 | $0.00 | $1,200.00 | $0.00 |
| D | 1246-6-0116 | Regulador de voltaje | $300.00 | $0.00 | $0.00 | $0.00 | $300.00 | $0.00 |
| D | 1246-6-0117 | Regulador de voltaje | $300.00 | $0.00 | $0.00 | $0.00 | $300.00 | $0.00 |
| D | 1246-6-0123 | Regulador de voltaje | $300.00 | $0.00 | $0.00 | $0.00 | $300.00 | $0.00 |
| D | 1246-6-0136 | Regulador de voltaje | $300.00 | $0.00 | $0.00 | $0.00 | $300.00 | $0.00 |
| D | 1246-6-0137 | Regulador de voltaje | $300.00 | $0.00 | $0.00 | $0.00 | $300.00 | $0.00 |
| D | 1246-6-0155 | Regulador de voltaje | $300.00 | $0.00 | $0.00 | $0.00 | $300.00 | $0.00 |
| D | 1246-6-0219 | Regulador de voltaje | $300.00 | $0.00 | $0.00 | $0.00 | $300.00 | $0.00 |
| D | 1246-6-0273 | Regulador de voltaje | $280.00 | $0.00 | $0.00 | $0.00 | $280.00 | $0.00 |
| D | 1246-6-0276 | Regulador de voltaje | $280.00 | $0.00 | $0.00 | $0.00 | $280.00 | $0.00 |

| | | | SALDO ANTERIOR | | MOVIMIENTOS | | SALDO ACTUAL | |
|---|---|---|---|---|---|---|---|---|
| Nat. | Cuenta | Nombre de la cuenta | DEUDOR | ACREEDOR | DEUDOR | ACREEDOR | DEUDOR | ACREEDOR |
| D | 1246-6-0327 | Regulador de voltaje | $150.00 | $0.00 | $0.00 | $0.00 | $150.00 | $0.00 |
| D | 1246-6-0364 | Regulador de voltaje | $350.00 | $0.00 | $0.00 | $0.00 | $350.00 | $0.00 |
| D | 1246-6-0371 | Regulador de voltaje | $550.00 | $0.00 | $0.00 | $0.00 | $550.00 | $0.00 |
| D | 1246-6-0372 | No Break | $1,200.00 | $0.00 | $0.00 | $0.00 | $1,200.00 | $0.00 |
| D | 1246-6-0397 | Regulador de voltaje | $400.00 | $0.00 | $0.00 | $0.00 | $400.00 | $0.00 |
| D | 1246-6-0512 | REFRIGERADOR | $2,140.00 | $0.00 | $0.00 | $0.00 | $2,140.00 | $0.00 |
| D | 1246-6-0538 | Regulador de voltaje | $300.00 | $0.00 | $0.00 | $0.00 | $300.00 | $0.00 |
| D | 1246-6-0561 | No Break | $1,500.00 | $0.00 | $0.00 | $0.00 | $1,500.00 | $0.00 |
| D | 1246-6-0564 | No Break | $1,100.00 | $0.00 | $0.00 | $0.00 | $1,100.00 | $0.00 |
| D | 1246-6-0600 | No Break | $500.00 | $0.00 | $0.00 | $0.00 | $500.00 | $0.00 |
| D | 1246-6-0617 | No Break | $500.00 | $0.00 | $0.00 | $0.00 | $500.00 | $0.00 |
| D | 1246-6-0628 | No Break | $500.00 | $0.00 | $0.00 | $0.00 | $500.00 | $0.00 |
| D | 1246-6-0630 | Regulador de voltaje | $500.00 | $0.00 | $0.00 | $0.00 | $500.00 | $0.00 |
| D | 1246-6-0631 | No Break | $500.00 | $0.00 | $0.00 | $0.00 | $500.00 | $0.00 |
| D | 1246-6-0647 | No Break | $500.00 | $0.00 | $0.00 | $0.00 | $500.00 | $0.00 |
| D | 1246-6-0704 | Regulador de voltaje | $400.00 | $0.00 | $0.00 | $0.00 | $400.00 | $0.00 |
| D | 1246-6-0724 | No Break | $500.00 | $0.00 | $0.00 | $0.00 | $500.00 | $0.00 |
| D | 1246-6-0770 | Regulador de voltaje | $196.00 | $0.00 | $0.00 | $0.00 | $196.00 | $0.00 |
| D | 1246-6-0771 | Regulador de voltaje | $196.00 | $0.00 | $0.00 | $0.00 | $196.00 | $0.00 |
| D | 1246-6-0823 | Regulador de voltaje | $914.00 | $0.00 | $0.00 | $0.00 | $914.00 | $0.00 |
| D | 1246-6-0869 | Regulador de voltaje | $288.00 | $0.00 | $0.00 | $0.00 | $288.00 | $0.00 |
| D | 1246-6-0881 | No Break | $950.00 | $0.00 | $0.00 | $0.00 | $950.00 | $0.00 |
| D | 1246-6-0886 | Regulador de voltaje | $450.00 | $0.00 | $0.00 | $0.00 | $450.00 | $0.00 |
| D | 1246-6-0954 | No Break | $1,125.00 | $0.00 | $0.00 | $0.00 | $1,125.00 | $0.00 |
| D | 1246-6-0956 | Regulador de voltaje | $612.00 | $0.00 | $0.00 | $0.00 | $612.00 | $0.00 |
| D | 1246-6-1011 | Regulador de voltaje | $300.00 | $0.00 | $0.00 | $0.00 | $300.00 | $0.00 |
| D | 1246-6-1018 | No Break | $500.00 | $0.00 | $0.00 | $0.00 | $500.00 | $0.00 |
| D | 1246-6-1048 | Regulador de voltaje | $450.00 | $0.00 | $0.00 | $0.00 | $450.00 | $0.00 |
| D | 1246-6-1221 | Regulador de voltaje | $500.00 | $0.00 | $0.00 | $0.00 | $500.00 | $0.00 |
| D | 1246-6-1478 | Regulador de voltaje | $215.00 | $0.00 | $0.00 | $0.00 | $215.00 | $0.00 |
| D | 1246-6-1481 | Regulador de voltaje | $155.00 | $0.00 | $0.00 | $0.00 | $155.00 | $0.00 |
| D | 1246-6-1485 | Regulador de voltaje | $215.00 | $0.00 | $0.00 | $0.00 | $215.00 | $0.00 |
| D | 1246-6-1486 | No Break | $972.00 | $0.00 | $0.00 | $0.00 | $972.00 | $0.00 |
| D | 1246-6-1504 | Complementario de equipo de computo | $295,744.00 | $0.00 | $0.00 | $295,744.00 | $0.00 | $0.00 |
| D | 1246-6-1940 | Complementario de equipo de computo | $11,500.00 | $0.00 | $0.00 | $0.00 | $11,500.00 | $0.00 |
| D | 1246-6-2734 | Regulador de voltaje | $287.50 | $0.00 | $0.00 | $0.00 | $287.50 | $0.00 |
| D | 1246-6-2735 | Regulador de voltaje | $190.00 | $0.00 | $0.00 | $0.00 | $190.00 | $0.00 |
| D | 1246-6-2736 | Regulador de voltaje | $190.00 | $0.00 | $0.00 | $0.00 | $190.00 | $0.00 |
| D | 1246-7 | Herramientas y Máquinas-Herramienta | $56,469.80 | $0.00 | $0.00 | $0.00 | $56,469.80 | $0.00 |
| D | 1246-7-0427 | Multimetro | $647.00 | $0.00 | $0.00 | $0.00 | $647.00 | $0.00 |
| D | 1246-7-0537 | Complementario de equipo de computo | $27,048.00 | $0.00 | $0.00 | $0.00 | $27,048.00 | $0.00 |

| | | | SALDO ANTERIOR | | MOVIMIENTOS | | SALDO ACTUAL | |
|---|---|---|---|---|---|---|---|---|
| Nat. | Cuenta | Nombre de la cuenta | DEUDOR | ACREEDOR | DEUDOR | ACREEDOR | DEUDOR | ACREEDOR |
| D | 1246-7-0886 | Aspiradora | $3,900.00 | $0.00 | $0.00 | $0.00 | $3,900.00 | $0.00 |
| D | 1246-7-1059 | Escalera | $650.00 | $0.00 | $0.00 | $0.00 | $650.00 | $0.00 |
| D | 1246-7-1078 | Escalera | $1,800.00 | $0.00 | $0.00 | $0.00 | $1,800.00 | $0.00 |
| D | 1246-7-1777 | Diablo | $400.00 | $0.00 | $0.00 | $0.00 | $400.00 | $0.00 |
| D | 1246-7-1943 | Motor | $6,950.00 | $0.00 | $0.00 | $0.00 | $6,950.00 | $0.00 |
| D | 1246-7-2247 | Escalera | $929.00 | $0.00 | $0.00 | $0.00 | $929.00 | $0.00 |
| D | 1246-7-2574 | Complementario de equipo de computo | $345.00 | $0.00 | $0.00 | $0.00 | $345.00 | $0.00 |
| D | 1246-7-2608 | Complementario de equipo de computo | $1,980.00 | $0.00 | $0.00 | $0.00 | $1,980.00 | $0.00 |
| D | 1246-7-2610 | Complementario de equipo de computo | $2,825.00 | $0.00 | $0.00 | $0.00 | $2,825.00 | $0.00 |
| D | 1246-7-2611 | Complementario de equipo de computo | $4,060.00 | $0.00 | $0.00 | $0.00 | $4,060.00 | $0.00 |
| D | 1246-7-2612 | Complementario de equipo de computo | $240.00 | $0.00 | $0.00 | $0.00 | $240.00 | $0.00 |
| D | 1246-7-2613 | Complementario de equipo de computo | $2,030.00 | $0.00 | $0.00 | $0.00 | $2,030.00 | $0.00 |
| D | 1246-7-2614 | Complementario de equipo de computo | $630.00 | $0.00 | $0.00 | $0.00 | $630.00 | $0.00 |
| D | 1246-7-2980 | Bomba de Agua | $2,035.80 | $0.00 | $0.00 | $0.00 | $2,035.80 | $0.00 |
| D | 1250 | ACTIVOS INTANGIBLES | $2.00 | $0.00 | $0.00 | $0.00 | $2.00 | $0.00 |
| D | 1251 | SOFTWARE | $2.00 | $0.00 | $0.00 | $0.00 | $2.00 | $0.00 |
| D | 1251-1 | Desarrollados por el Organismo | $2.00 | $0.00 | $0.00 | $0.00 | $2.00 | $0.00 |
| D | 1251-1-2598 | Programacion (depurador, editor de texto) | $1.00 | $0.00 | $0.00 | $0.00 | $1.00 | $0.00 |
| D | 1251-1-2599 | Programacion (depurador, editor de texto) | $1.00 | $0.00 | $0.00 | $0.00 | $1.00 | $0.00 |
| A | 1260 | DEPRECIACIÓN, DETERIORO Y AMORTIZACIÓN ACUMULADA DE BIENES | $0.00 | $4,109,169.23 | $0.00 | $166,177.51 | $0.00 | $4,275,346.74 |
| A | 1263 | DEPRECIACIÓN ACUMULADA DE BIENES MUEBLES | $0.00 | $4,106,384.23 | $0.00 | $166,177.51 | $0.00 | $4,272,561.74 |
| A | 1263-1 | Depreciación Acumulada de Mobiliario y Equipo de Administración. | $0.00 | $2,684,353.67 | $0.00 | $150,447.83 | $0.00 | $2,834,801.50 |
| A | 1263-1-1 | Muebles de Oficina y Estantería | $0.00 | $409,513.60 | $0.00 | $25,170.19 | $0.00 | $434,683.79 |
| A | 1263-1-2 | Muebles Excepto de Oficina y Estantería | $0.00 | $3,500.00 | $0.00 | $175.00 | $0.00 | $3,675.00 |
| A | 1263-1-3 | Equipo de Cómputo y de Tecnología de la Información | $0.00 | $1,354,978.18 | $0.00 | $95,026.17 | $0.00 | $1,450,004.35 |
| A | 1263-1-4 | Otro Mobiliario y Equipo de Administración | $0.00 | $449,865.17 | $0.00 | $30,076.47 | $0.00 | $479,941.64 |
| A | 1263-1-5 | Equipos y Aparatos Audiovisuales | $0.00 | $342,754.51 | $0.00 | $0.00 | $0.00 | $342,754.51 |
| A | 1263-1-6 | Cámaras Fotográficas y de Video | $0.00 | $123,742.21 | $0.00 | $0.00 | $0.00 | $123,742.21 |
| A | 1263-2 | Depreciación Acumulada de Mobiliario y Equipo Educacional y Recreativo | $0.00 | $67.20 | $0.00 | $0.00 | $0.00 | $67.20 |
| A | 1263-2-1 | Otro Mobiliario y Equipo Educacional y Recreativo | $0.00 | $67.20 | $0.00 | $0.00 | $0.00 | $67.20 |
| A | 1263-3 | Depreciación Acumulada de Instrumental Médico y de Laboratorio. | $0.00 | $1,546.86 | $0.00 | $0.00 | $0.00 | $1,546.86 |
| A | 1263-3-1 | Equipo Médico y de Laboratorio | $0.00 | $1,546.86 | $0.00 | $0.00 | $0.00 | $1,546.86 |
| A | 1263-4 | Depreciación Acumulada de Equipo de Transporte. | $0.00 | $1,084,867.00 | $0.00 | $0.00 | $0.00 | $1,084,867.00 |
| A | 1263-4-1 | Vehículos y Equipo Terrestre | $0.00 | $1,084,867.00 | $0.00 | $0.00 | $0.00 | $1,084,867.00 |
| A | 1263-6 | Depreciación Acumulada de Maquinaria, otros Equipos y Herramientas. | $0.00 | $335,549.50 | $0.00 | $15,729.68 | $0.00 | $351,279.18 |
| A | 1263-6-1 | Equipo de Comunicaciones y Telecomunicaciones | $0.00 | $138,230.40 | $0.00 | $10,909.52 | $0.00 | $149,139.92 |
| A | 1263-6-2 | Equipo de Generación Eléctrica, Aparatos y Accesorios Eléctricos | $0.00 | $169,084.20 | $0.00 | $3,408.42 | $0.00 | $172,492.62 |
| A | 1263-6-3 | Herramientas y Máquinas-herramientas | $0.00 | $28,234.90 | $0.00 | $1,411.74 | $0.00 | $29,646.64 |

| | | | SALDO ANTERIOR | | MOVIMIENTOS | | SALDO ACTUAL | |
|---|---|---|---|---|---|---|---|---|
| Nat. | Cuenta | Nombre de la cuenta | DEUDOR | ACREEDOR | DEUDOR | ACREEDOR | DEUDOR | ACREEDOR |
| A | 1265 | AMORTIZACIÓN ACUMULADA DE ACTIVOS INTANGIBLES | $0.00 | $2,785.00 | $0.00 | $0.00 | $0.00 | $2,785.00 |
| A | 1265-1 | Amortización Acumulada de Software. | $0.00 | $2,785.00 | $0.00 | $0.00 | $0.00 | $2,785.00 |
| A | 1265-1-1 | Software Desarrollados por el Organismo | $0.00 | $2,785.00 | $0.00 | $0.00 | $0.00 | $2,785.00 |
| A | 2000 | PASIVO | $0.00 | $5,540,969.24 | $18,376,395.54 | $17,482,335.13 | $0.00 | $4,646,908.83 |
| A | 2100 | PASIVO CIRCULANTE | $0.00 | $5,540,969.24 | $18,376,395.54 | $17,482,335.13 | $0.00 | $4,646,908.83 |
| A | 2110 | CUENTAS POR PAGAR A CORTO PLAZO | $0.00 | $5,540,969.24 | $18,376,395.54 | $17,482,335.13 | $0.00 | $4,646,908.83 |
| A | 2111 | SERVICIOS PERSONALES POR PAGAR A CORTO PLAZO | $0.00 | $0.00 | $10,185,975.61 | $10,185,975.61 | $0.00 | $0.00 |
| A | 2111-1 | Remuneración por pagar al Personal de carácter permanente a CP | $0.00 | $0.00 | $5,002,218.49 | $5,002,218.49 | $0.00 | $0.00 |
| A | 2111-1-11301 | Sueldos base | $0.00 | $0.00 | $5,002,218.49 | $5,002,218.49 | $0.00 | $0.00 |
| A | 2111-3 | Remuneraciones Adicionales y Especiales por Pagar a CP | $0.00 | $0.00 | $3,755,047.72 | $3,755,047.72 | $0.00 | $0.00 |
| A | 2111-3-13101 | Prima quinquenal por años de servicio efectivamente prestados | $0.00 | $0.00 | $339,873.36 | $339,873.36 | $0.00 | $0.00 |
| A | 2111-3-13201 | Prima vacacional | $0.00 | $0.00 | $784.47 | $784.47 | $0.00 | $0.00 |
| A | 2111-3-13202 | Aguinaldo o gratificación de fin de año | $0.00 | $0.00 | $1,875,482.17 | $1,875,482.17 | $0.00 | $0.00 |
| A | 2111-3-13414 | Compensaciones extraordinarias | $0.00 | $0.00 | $1,342,922.46 | $1,342,922.46 | $0.00 | $0.00 |
| A | 2111-3-13415 | Previsión social múltiple | $0.00 | $0.00 | $69,553.38 | $69,553.38 | $0.00 | $0.00 |
| A | 2111-3-13417 | Bono sindical | $0.00 | $0.00 | $126,431.88 | $126,431.88 | $0.00 | $0.00 |
| A | 2111-5 | Otras prestaciones sociales y económicas por pagar a CP | $0.00 | $0.00 | $1,428,709.40 | $1,428,709.40 | $0.00 | $0.00 |
| A | 2111-5-15401 | Prestaciones establecidas por condiciones generales de trabajo o contratos colectivos de trabajo | $0.00 | $0.00 | $134,260.56 | $134,260.56 | $0.00 | $0.00 |
| A | 2111-5-15907 | Compensación Garantizada | $0.00 | $0.00 | $1,294,448.84 | $1,294,448.84 | $0.00 | $0.00 |
| A | 2112 | PROVEEDORES POR PAGAR A CORTO PLAZO | $0.00 | $37,520.91 | $74,537.95 | $127,420.23 | $0.00 | $90,403.19 |
| A | 2112-1 | Deudas por Adquisición de Bienes y Contratación de Servicios por Pagar a CP | $0.00 | $37,520.91 | $74,537.95 | $127,420.23 | $0.00 | $90,403.19 |
| A | 2112-1-000013 | JOSE LEON MENDEZ | $0.00 | $0.00 | $2,088.00 | $2,088.00 | $0.00 | $0.00 |
| A | 2112-1-000020 | PROPIMEX S DE RL DE CV | $0.00 | $0.00 | $2,900.00 | $2,900.00 | $0.00 | $0.00 |
| A | 2112-1-000031 | SEGUROS EL POTOSI SA DE CV | $0.00 | $37,520.91 | $0.00 | $0.00 | $0.00 | $37,520.91 |
| A | 2112-1-000055 | ARIANNA BERENICE PEREZ AYALA | $0.00 | $0.00 | $0.00 | $1,983.79 | $0.00 | $1,983.79 |
| A | 2112-1-000056 | ROCIO ANAHI VERGARA SANCHEZ | $0.00 | $0.00 | $246.00 | $1,078.03 | $0.00 | $832.03 |
| A | 2112-1-000069 | ELOINA SUSANA DIAZ BEJAR | $0.00 | $0.00 | $0.00 | $10,016.26 | $0.00 | $10,016.26 |
| A | 2112-1-000081 | JAQUELINE LISBETH LARA FRANCISCO | $0.00 | $0.00 | $0.00 | $1,906.11 | $0.00 | $1,906.11 |
| A | 2112-1-000084 | MAURICIO VARGAS ANDALUZ | $0.00 | $0.00 | $17,658.97 | $31,630.43 | $0.00 | $13,971.46 |
| A | 2112-1-000095 | MA. CONCEPCION PRADO ALVAREZ | $0.00 | $0.00 | $658.00 | $1,795.00 | $0.00 | $1,137.00 |
| A | 2112-1-000100 | ALEJANDRO VERGARA ABASCAL SHERWELL | $0.00 | $0.00 | $6,641.31 | $10,787.43 | $0.00 | $4,146.12 |
| A | 2112-1-000101 | ANDREA LOPEZ GARCIA | $0.00 | $0.00 | $451.00 | $998.49 | $0.00 | $547.49 |
| A | 2112-1-000110 | MARIO TINOCO MALDONADO | $0.00 | $0.00 | $2,219.00 | $2,219.00 | $0.00 | $0.00 |
| A | 2112-1-000111 | JORGE DAVID ESCAMILLA ARIAS | $0.00 | $0.00 | $39,482.00 | $39,482.00 | $0.00 | $0.00 |
| A | 2112-1-000116 | GUILLERMINA OROZCO MIRANDA | $0.00 | $0.00 | $719.90 | $719.90 | $0.00 | $0.00 |
| A | 2112-1-000120 | URIEL AVILA ROJAS | $0.00 | $0.00 | $882.77 | $882.77 | $0.00 | $0.00 |
| A | 2112-1-000121 | RICARDO ROBLES CASTRO | $0.00 | $0.00 | $591.00 | $1,461.99 | $0.00 | $870.99 |
| A | 2112-1-000122 | HDI SEGUROS | $0.00 | $0.00 | $0.00 | $16,921.53 | $0.00 | $16,921.53 |

# COORDINACIÓN DE PLANEACIÓN PARA EL DESARROLLO DEL ESTADO DE MICHOACÁN DE OCAMPO

## MICHOACAN DE OCAMPO

### Balanza de Comprobación del 01/ene/2023 al 31/mar/2023

Usr supervisor

Rep rptBalanzaComprobacion

### Cuentas con saldos y movimientos acumulado. (De la cuenta: 1000 a la 9999)

Fecha y hora de Impresión 12/may/2023 02:56 p m

| | | | SALDO ANTERIOR | | MOVIMIENTOS | | SALDO ACTUAL | |
|---|---|---|---|---|---|---|---|---|
| Nat. | Cuenta | Nombre de la cuenta | DEUDOR | ACREEDOR | DEUDOR | ACREEDOR | DEUDOR | ACREEDOR |
| A | 2112-1-000123 | FRIDA FERNANDA CAMPOS ZEPEDA | $0.00 | $0.00 | $0.00 | $549.50 | $0.00 | $549.50 |
| A | 2115 | TRANSFERENCIAS OTORGADAS POR PAGAR A CORTO PLAZO | $0.00 | $0.00 | $2,555,949.75 | $2,555,949.75 | $0.00 | $0.00 |
| A | 2115-43903 | Otros subsidios | $0.00 | $0.00 | $2,555,949.75 | $2,555,949.75 | $0.00 | $0.00 |
| A | 2117 | RETENCIONES Y CONTRIBUCIONES POR PAGAR A CORTO PLAZO | $0.00 | $4,553,448.33 | $3,253,118.66 | $3,181,174.97 | $0.00 | $4,481,504.64 |
| A | 2117-01 | RETENCIONES Y CONTRIBUCIONES POR PAGAR A CORTO PLAZO | $0.00 | $4,553,448.33 | $2,943,672.66 | $2,871,728.97 | $0.00 | $4,481,504.64 |
| A | 2117-01-001 | ISR Nómina | $0.00 | $1,270,035.90 | $0.00 | $0.00 | $0.00 | $1,270,035.90 |
| A | 2117-01-003 | Fondo de Pensiones | $0.00 | $0.00 | $549,139.28 | $549,139.28 | $0.00 | $0.00 |
| A | 2117-01-004 | IMSS | $0.00 | $0.00 | $196,528.47 | $196,528.47 | $0.00 | $0.00 |
| A | 2117-01-009 | ISR Nómina 2021 | $0.00 | $2,437,829.85 | $0.00 | $0.00 | $0.00 | $2,437,829.85 |
| A | 2117-01-011 | ISR Nómina 2022 | $0.00 | $845,582.58 | $1,186,359.91 | $340,777.33 | $0.00 | $0.00 |
| A | 2117-01-013 | ISR Nómina 2023 | $0.00 | $0.00 | $1,011,645.00 | $1,475,837.89 | $0.00 | $464,192.89 |
| A | 2117-01-014 | 3% sobre Nómina 2023 | $0.00 | $0.00 | $0.00 | $309,446.00 | $0.00 | $309,446.00 |
| A | 2117-39801 | Impuesto sobre nóminas y similares | $0.00 | $0.00 | $309,446.00 | $309,446.00 | $0.00 | $0.00 |
| A | 2119 | OTRAS CUENTAS POR PAGAR A CORTO PLAZO | $0.00 | $950,000.00 | $2,306,813.57 | $1,431,814.57 | $0.00 | $75,001.00 |
| A | 2119-01 | OTRAS CUENTAS POR PAGAR A CORTO PLAZO | $0.00 | $0.00 | $1,431,813.57 | $1,431,813.57 | $0.00 | $0.00 |
| A | 2119-01-001 | Cuota Sindical | $0.00 | $0.00 | $31,336.92 | $31,336.92 | $0.00 | $0.00 |
| A | 2119-01-003 | Capital Hipotecario | $0.00 | $0.00 | $67,552.86 | $67,552.86 | $0.00 | $0.00 |
| A | 2119-01-004 | Interes Hipotecario | $0.00 | $0.00 | $59,514.28 | $59,514.28 | $0.00 | $0.00 |
| A | 2119-01-005 | Seguro Hipotecario | $0.00 | $0.00 | $14,725.02 | $14,725.02 | $0.00 | $0.00 |
| A | 2119-01-006 | Pagaré | $0.00 | $0.00 | $648,276.89 | $648,276.89 | $0.00 | $0.00 |
| A | 2119-01-007 | Fonacot | $0.00 | $0.00 | $42,850.11 | $42,850.11 | $0.00 | $0.00 |
| A | 2119-01-008 | Garantía Real o Liquidez | $0.00 | $0.00 | $316,868.64 | $316,868.64 | $0.00 | $0.00 |
| A | 2119-01-009 | Préstamo Sindicato | $0.00 | $0.00 | $15,744.49 | $15,744.49 | $0.00 | $0.00 |
| A | 2119-01-010 | Metlife México S.A | $0.00 | $0.00 | $10,098.84 | $10,098.84 | $0.00 | $0.00 |
| A | 2119-01-011 | Fondo de ahorro STASPE | $0.00 | $0.00 | $119,700.00 | $119,700.00 | $0.00 | $0.00 |
| A | 2119-01-012 | Opcipres SA de CV | $0.00 | $0.00 | $2,229.42 | $2,229.42 | $0.00 | $0.00 |
| A | 2119-01-013 | Impulsora Promobien SA de CV | $0.00 | $0.00 | $16,417.44 | $16,417.44 | $0.00 | $0.00 |
| A | 2119-01-016 | Promociones Sindicales STASPE 3 y 4 | $0.00 | $0.00 | $31,079.78 | $31,079.78 | $0.00 | $0.00 |
| A | 2119-01-018 | Pensión Alimenticia | $0.00 | $0.00 | $35,850.25 | $35,850.25 | $0.00 | $0.00 |
| A | 2119-01-023 | Faltas | $0.00 | $0.00 | $3,274.55 | $3,274.55 | $0.00 | $0.00 |
| A | 2119-01-025 | Servicios Pacto S.A de C.V | $0.00 | $0.00 | $16,294.08 | $16,294.08 | $0.00 | $0.00 |
| A | 2119-02 | CUENTAS POR PAGAR A CORTO PLAZO PERSO. | $0.00 | $950,000.00 | $875,000.00 | $1.00 | $0.00 | $75,001.00 |
| A | 2119-02-015 | Eloína Susana Díaz Béjar | $0.00 | $0.00 | $0.00 | $1.00 | $0.00 | $1.00 |
| A | 2119-02-023 | Indetec convenio especifico (ampliación) | $0.00 | $875,000.00 | $875,000.00 | $0.00 | $0.00 | $0.00 |
| A | 2119-02-024 | Corporativo Oros y Compañia SC | $0.00 | $75,000.00 | $0.00 | $0.00 | $0.00 | $75,000.00 |
| A | 3000 | HACIENDA PÚBLICA/ PATRIMONIO | $0.00 | $6,616,778.32 | $224,701.21 | -$128,174.68 | $0.00 | $6,263,902.43 |
| A | 3100 | HACIENDA PÚBLICA/PATRIMONIO CONTRIBUIDO | $0.00 | $6,792,288.92 | $351,009.99 | $0.00 | $0.00 | $6,441,278.93 |
| A | 3120 | DONACIONES DE CAPITAL | $0.00 | $6,792,288.92 | $351,009.99 | $0.00 | $0.00 | $6,441,278.93 |

| | | | SALDO ANTERIOR | | MOVIMIENTOS | | SALDO ACTUAL | |
|---|---|---|---|---|---|---|---|---|
| Nat. | Cuenta | Nombre de la cuenta | DEUDOR | ACREEDOR | DEUDOR | ACREEDOR | DEUDOR | ACREEDOR |
| A | 3120-01 | DONACIONES DE CAPITAL | $0.00 | $6,792,288.92 | $351,009.99 | $0.00 | $0.00 | $6,441,278.93 |
| A | 3120-01-001 | Donaciones de Capital | $0.00 | $6,792,288.92 | $351,009.99 | $0.00 | $0.00 | $6,441,278.93 |
| A | 3200 | HACIENDA PÚBLICA /PATRIMONIO GENERADO | $0.00 | -$175,510.60 | -$126,308.78 | -$128,174.68 | $0.00 | -$177,376.50 |
| A | 3210 | RESULTADOS DEL EJERCICIO (AHORRO/ DESAHORRO) | $0.00 | -$180,876.53 | -$180,876.53 | $0.00 | $0.00 | $0.00 |
| A | 3210-2022 | Resultado del Ejercicio Actual 2022 | $0.00 | -$180,876.53 | -$180,876.53 | $0.00 | $0.00 | $0.00 |
| A | 3220 | RESULTADOS DE EJERCICIOS ANTERIORES | $0.00 | $39,691.05 | $0.00 | -$180,876.53 | $0.00 | -$141,185.48 |
| A | 3220-2018 | RESULTADO DE EJERCICIOS ANTERIORES 2018 | $0.00 | -$849,062.79 | $0.00 | $0.00 | $0.00 | -$849,062.79 |
| A | 3220-2019 | RESULTADO DE EJERCICIOS ANTERIORES 2019 | $0.00 | $521,742.86 | $0.00 | $0.00 | $0.00 | $521,742.86 |
| A | 3220-2020 | RESULTADO DE EJERCICIOS ANTERIORES 2020 | $0.00 | $1,008,566.55 | $0.00 | $0.00 | $0.00 | $1,008,566.55 |
| A | 3220-2021 | RESULTADO DE EJERCICIOS ANTERIORES 2021 | $0.00 | -$641,555.57 | $0.00 | $0.00 | $0.00 | -$641,555.57 |
| A | 3220-2022 | RESULTADO DE EJERCICIOS ANTERIORES 2022 | $0.00 | $0.00 | $0.00 | -$180,876.53 | $0.00 | -$180,876.53 |
| A | 3250 | RECTIFICACIONES DE RESULTADOS DE EJERCICIOS ANTERIORES | $0.00 | -$34,325.12 | $54,567.75 | $52,701.85 | $0.00 | -$36,191.02 |
| A | 3252 | CAMBIOS POR ERRORES CONTABLES | $0.00 | -$34,325.12 | $54,567.75 | $52,701.85 | $0.00 | -$36,191.02 |
| A | 3252-2018 | Rectificación de ejercicios anteriores | $0.00 | $153,201.98 | $0.00 | $0.00 | $0.00 | $153,201.98 |
| A | 3252-2019 | Rectificación de ejercicicos anteriores | $0.00 | -$183,736.57 | $0.00 | $0.00 | $0.00 | -$183,736.57 |
| A | 3252-2021 | Rectificación de ejercicios anteriores | $0.00 | -$3,790.53 | $0.00 | $0.00 | $0.00 | -$3,790.53 |
| A | 3252-2022 | Rectificación de ejercicios anteriores | $0.00 | $0.00 | $54,567.75 | $52,701.85 | $0.00 | -$1,865.90 |
| A | 4000 | INGRESOS Y OTROS BENEFICIOS | $0.00 | $0.00 | $0.00 | $14,453,010.40 | $0.00 | $14,453,010.40 |
| A | 4200 | PARTICIPACIONES, APORTACIONES, CONVENIOS, INCENTIVOS DERIVADOS DE LA COLABORACIÓN FISCAL, FONDOS DISTINTOS DE APORTACIONES, TRANSFERENCIAS, ASIGNACIONES, SUBSIDIOS Y SUBVENCIONES, Y PENSIONES Y JUBILACIONES | $0.00 | $0.00 | $0.00 | $14,453,009.36 | $0.00 | $14,453,009.36 |
| A | 4220 | TRANSFERENCIAS, ASIGNACIONES, SUBSIDIOS Y SUBVENCIONES, Y PENSIONES Y JUBILACIONES | $0.00 | $0.00 | $0.00 | $14,453,009.36 | $0.00 | $14,453,009.36 |
| A | 4221 | TRANSFERENCIAS Y ASIGNACIONES | $0.00 | $0.00 | $0.00 | $14,453,009.36 | $0.00 | $14,453,009.36 |
| A | 4221-02 | Transferencias recibidas del Estado | $0.00 | $0.00 | $0.00 | $14,453,009.36 | $0.00 | $14,453,009.36 |
| A | 4221-02-01 | Transferencias recibidas del Estado F.F 02 | $0.00 | $0.00 | $0.00 | $309,446.00 | $0.00 | $309,446.00 |
| A | 4221-02-01-002 | Capítulo 3000 Servicios Generales | $0.00 | $0.00 | $0.00 | $309,446.00 | $0.00 | $309,446.00 |
| A | 4221-02-02 | Transferencias recibidas del Estado F.F 09 | $0.00 | $0.00 | $0.00 | $14,143,563.36 | $0.00 | $14,143,563.36 |
| A | 4221-02-02-001 | Capítulo 1000 Servicios Personales | $0.00 | $0.00 | $0.00 | $10,185,975.61 | $0.00 | $10,185,975.61 |
| A | 4221-02-02-002 | Capítulo 4000 Transferencias, Asignaciones, Subsidios y otras Ayudas | $0.00 | $0.00 | $0.00 | $2,555,949.75 | $0.00 | $2,555,949.75 |
| A | 4221-02-02-003 | Capítulo 3000 Servicios Generales | $0.00 | $0.00 | $0.00 | $614,582.00 | $0.00 | $614,582.00 |
| A | 4221-02-02-004 | Capítulo 2000 Materiales y Suministros | $0.00 | $0.00 | $0.00 | $545,756.00 | $0.00 | $545,756.00 |
| A | 4221-02-02-005 | Capitulo 5000 Bienes Muebles, Inmuebles e Intangibles | $0.00 | $0.00 | $0.00 | $241,300.00 | $0.00 | $241,300.00 |
| A | 4300 | OTROS INGRESOS Y BENEFICIOS | $0.00 | $0.00 | $0.00 | $1.04 | $0.00 | $1.04 |
| A | 4310 | INGRESOS FINANCIEROS | $0.00 | $0.00 | $0.00 | $1.04 | $0.00 | $1.04 |
| A | 4319 | OTROS INGRESOS FINANCIEROS | $0.00 | $0.00 | $0.00 | $1.04 | $0.00 | $1.04 |
| A | 4319-01 | OTROS INGRESOS FINANCIEROS | $0.00 | $0.00 | $0.00 | $1.04 | $0.00 | $1.04 |
| A | 4319-01-001 | Intereses ganados | $0.00 | $0.00 | $0.00 | $1.04 | $0.00 | $1.04 |

| | | | SALDO ANTERIOR | | MOVIMIENTOS | | SALDO ACTUAL | |
|---|---|---|---|---|---|---|---|---|
| Nat. | Cuenta | Nombre de la cuenta | DEUDOR | ACREEDOR | DEUDOR | ACREEDOR | DEUDOR | ACREEDOR |
| D | 5000 | GASTOS Y OTRAS PÉRDIDAS | $0.00 | $0.00 | $13,344,969.10 | $0.00 | $13,344,969.10 | $0.00 |
| D | 5100 | GASTOS DE FUNCIONAMIENTO | $0.00 | $0.00 | $10,622,841.84 | $0.00 | $10,622,841.84 | $0.00 |
| D | 5110 | SERVICIOS PERSONALES | $0.00 | $0.00 | $10,185,975.61 | $0.00 | $10,185,975.61 | $0.00 |
| D | 5111 | REMUNERACIONES AL PERSONAL DE CARÁCTER PERMANENTE | $0.00 | $0.00 | $5,002,218.49 | $0.00 | $5,002,218.49 | $0.00 |
| D | 5111-11301 | Sueldos base | $0.00 | $0.00 | $5,002,218.49 | $0.00 | $5,002,218.49 | $0.00 |
| D | 5113 | REMUNERACIONES ADICIONALES Y ESPECIALES | $0.00 | $0.00 | $3,755,047.72 | $0.00 | $3,755,047.72 | $0.00 |
| D | 5113-13101 | Prima quinquenal por años de servicio efectivamente prestados | $0.00 | $0.00 | $339,873.36 | $0.00 | $339,873.36 | $0.00 |
| D | 5113-13201 | Prima vacacional | $0.00 | $0.00 | $784.47 | $0.00 | $784.47 | $0.00 |
| D | 5113-13202 | Aguinaldo o gratificación de fin de año | $0.00 | $0.00 | $1,875,482.17 | $0.00 | $1,875,482.17 | $0.00 |
| D | 5113-13414 | Compensaciones extraordinarias | $0.00 | $0.00 | $1,342,922.46 | $0.00 | $1,342,922.46 | $0.00 |
| D | 5113-13415 | Previsión social múltiple | $0.00 | $0.00 | $69,553.38 | $0.00 | $69,553.38 | $0.00 |
| D | 5113-13417 | Bono sindical | $0.00 | $0.00 | $126,431.88 | $0.00 | $126,431.88 | $0.00 |
| D | 5115 | OTRAS PRESTACIONES SOCIALES Y ECONÓMICAS | $0.00 | $0.00 | $1,428,709.40 | $0.00 | $1,428,709.40 | $0.00 |
| D | 5115-15401 | Prestaciones establecidas por condiciones generales de trabajo o contratos colectivos de trabajo | $0.00 | $0.00 | $134,260.56 | $0.00 | $134,260.56 | $0.00 |
| D | 5115-15907 | Compensación Garantizada | $0.00 | $0.00 | $1,294,448.84 | $0.00 | $1,294,448.84 | $0.00 |
| D | 5120 | MATERIALES Y SUMINISTROS | $0.00 | $0.00 | $49,623.69 | $0.00 | $49,623.69 | $0.00 |
| D | 5121 | MATERIALES DE ADMINISTRACIÓN, EMISIÓN DE DOCUMENTOS Y ARTÍCULOS OFICIALES | $0.00 | $0.00 | $1,383.45 | $0.00 | $1,383.45 | $0.00 |
| D | 5121-21101 | Materiales y útiles de oficina | $0.00 | $0.00 | $846.73 | $0.00 | $846.73 | $0.00 |
| D | 5121-21401 | Materiales y útiles para el procesamiento en equipos y bienes informáticos | $0.00 | $0.00 | $536.72 | $0.00 | $536.72 | $0.00 |
| D | 5122 | ALIMENTOS Y UTENSILIOS | $0.00 | $0.00 | $3,619.90 | $0.00 | $3,619.90 | $0.00 |
| D | 5122-22104 | Productos alimenticios para el personal en las instalaciones de las dependencias y entidades | $0.00 | $0.00 | $3,619.90 | $0.00 | $3,619.90 | $0.00 |
| D | 5124 | MATERIALES Y ARTÍCULOS DE CONSTRUCCIÓN Y DE REPARACIÓN | $0.00 | $0.00 | $583.58 | $0.00 | $583.58 | $0.00 |
| D | 5124-24601 | Material eléctrico y electrónico | $0.00 | $0.00 | $457.58 | $0.00 | $457.58 | $0.00 |
| D | 5124-24901 | Otros materiales y artículos de construcción y reparación | $0.00 | $0.00 | $126.00 | $0.00 | $126.00 | $0.00 |
| D | 5126 | COMBUSTIBLES, LUBRICANTES Y ADITIVOS | $0.00 | $0.00 | $42,359.76 | $0.00 | $42,359.76 | $0.00 |
| D | 5126-26103 | Combustibles, lubricantes y aditivos para vehículos terrestres, aéreos, marítimos, lacustres y fluviales destinados a servicios administrativos | $0.00 | $0.00 | $42,359.76 | $0.00 | $42,359.76 | $0.00 |
| D | 5129 | HERRAMIENTAS, REFACCIONES Y ACCESORIOS MENORES | $0.00 | $0.00 | $1,677.00 | $0.00 | $1,677.00 | $0.00 |
| D | 5129-29301 | Refacciones y accesorios menores de mobiliario y equipo de administración, educacional y recreativo | $0.00 | $0.00 | $73.00 | $0.00 | $73.00 | $0.00 |
| D | 5129-29401 | Refacciones y accesorios para equipo de cómputo | $0.00 | $0.00 | $1,604.00 | $0.00 | $1,604.00 | $0.00 |
| D | 5130 | SERVICIOS GENERALES | $0.00 | $0.00 | $387,242.54 | $0.00 | $387,242.54 | $0.00 |
| D | 5132 | SERVICIOS DE ARRENDAMIENTO | $0.00 | $0.00 | $39,482.00 | $0.00 | $39,482.00 | $0.00 |
| D | 5132-32701 | Patentes, regalías y otros | $0.00 | $0.00 | $39,482.00 | $0.00 | $39,482.00 | $0.00 |
| D | 5133 | SERVICIOS PROFESIONALES, CIENTÍFICOS Y TÉCNICOS Y OTROS SERVICIOS | $0.00 | $0.00 | $3,794.00 | $0.00 | $3,794.00 | $0.00 |

| | | | SALDO ANTERIOR | | MOVIMIENTOS | | SALDO ACTUAL | |
|---|---|---|---|---|---|---|---|---|
| Nat. | Cuenta | Nombre de la cuenta | DEUDOR | ACREEDOR | DEUDOR | ACREEDOR | DEUDOR | ACREEDOR |
| D | 5133-33602 | Otros servicios comerciales | $0.00 | $0.00 | $3,794.00 | $0.00 | $3,794.00 | $0.00 |
| D | 5134 | SERVICIOS FINANCIEROS, BANCARIOS Y COMERCIALES | $0.00 | $0.00 | $16,921.53 | $0.00 | $16,921.53 | $0.00 |
| D | 5134-34501 | Seguros de bienes patrimoniales | $0.00 | $0.00 | $16,921.53 | $0.00 | $16,921.53 | $0.00 |
| D | 5135 | SERVICIOS DE INSTALACIÓN, REPARACIÓN, MANTENIMIENTO Y CONSERVACIÓN | $0.00 | $0.00 | $2,088.00 | $0.00 | $2,088.00 | $0.00 |
| D | 5135-35801 | Servicios de limpieza y Manejo de desechos. | $0.00 | $0.00 | $2,088.00 | $0.00 | $2,088.00 | $0.00 |
| D | 5137 | SERVICIOS DE TRASLADO Y VIÁTICOS | $0.00 | $0.00 | $15,511.01 | $0.00 | $15,511.01 | $0.00 |
| D | 5137-37201 | Pasajes terrestres nacionales | $0.00 | $0.00 | $70.00 | $0.00 | $70.00 | $0.00 |
| D | 5137-37501 | Viáticos nacionales | $0.00 | $0.00 | $15,441.01 | $0.00 | $15,441.01 | $0.00 |
| D | 5139 | OTROS SERVICIOS GENERALES | $0.00 | $0.00 | $309,446.00 | $0.00 | $309,446.00 | $0.00 |
| D | 5139-39801 | Impuesto sobre nóminas y similares | $0.00 | $0.00 | $309,446.00 | $0.00 | $309,446.00 | $0.00 |
| D | 5200 | TRANSFERENCIAS, ASIGNACIONES, SUBSIDIOS Y OTRAS AYUDAS | $0.00 | $0.00 | $2,555,949.75 | $0.00 | $2,555,949.75 | $0.00 |
| D | 5230 | SUBSIDIOS Y SUBVENCIONES | $0.00 | $0.00 | $2,555,949.75 | $0.00 | $2,555,949.75 | $0.00 |
| D | 5231 | SUBSIDIOS | $0.00 | $0.00 | $2,555,949.75 | $0.00 | $2,555,949.75 | $0.00 |
| D | 5231-43903 | Otros subsidios | $0.00 | $0.00 | $2,555,949.75 | $0.00 | $2,555,949.75 | $0.00 |
| D | 5500 | OTROS GASTOS Y PÉRDIDAS EXTRAORDINARIAS | $0.00 | $0.00 | $166,177.51 | $0.00 | $166,177.51 | $0.00 |
| D | 5510 | ESTIMACIONES, DEPRECIACIONES, DETERIOROS, OBSOLESCENCIA Y AMORTIZACIONES | $0.00 | $0.00 | $166,177.51 | $0.00 | $166,177.51 | $0.00 |
| D | 5515 | DEPRECIACIÓN DE BIENES MUEBLES | $0.00 | $0.00 | $166,177.51 | $0.00 | $166,177.51 | $0.00 |
| D | 5515-1 | Depreciación Acumulada de Mobiliario y Equipo de Administración. | $0.00 | $0.00 | $150,447.83 | $0.00 | $150,447.83 | $0.00 |
| D | 5515-1-1 | Muebles de Oficina y Estantería | $0.00 | $0.00 | $25,170.19 | $0.00 | $25,170.19 | $0.00 |
| D | 5515-1-2 | Muebles Excepto de Oficina y Estantería | $0.00 | $0.00 | $175.00 | $0.00 | $175.00 | $0.00 |
| D | 5515-1-3 | Equipo de Cómputo y de Tecnología de la Información | $0.00 | $0.00 | $95,026.17 | $0.00 | $95,026.17 | $0.00 |
| D | 5515-1-4 | Otro Mobiliario y Equipo de Administración | $0.00 | $0.00 | $30,076.47 | $0.00 | $30,076.47 | $0.00 |
| D | 5515-6 | Depreciación Acumulada de Maquinaria, otros Equipos y Herramientas. | $0.00 | $0.00 | $15,729.68 | $0.00 | $15,729.68 | $0.00 |
| D | 5515-6-1 | Equipo de Comunicaciones y Telecomunicaciones | $0.00 | $0.00 | $10,909.52 | $0.00 | $10,909.52 | $0.00 |
| D | 5515-6-2 | Equipo de Generación Eléctrica, Aparatos y Accesorios Eléctricos | $0.00 | $0.00 | $3,408.42 | $0.00 | $3,408.42 | $0.00 |
| D | 5515-6-3 | Herramientas y Máquinas-herramientas | $0.00 | $0.00 | $1,411.74 | $0.00 | $1,411.74 | $0.00 |
| D | 8000 | CUENTAS DE ORDEN PRESUPUESTARIAS | $0.00 | $0.00 | $212,424,884.00 | $212,424,884.00 | $0.00 | $0.00 |
| D | 8100 | LEY DE INGRESOS | $0.00 | $0.00 | $94,330,198.72 | $94,330,198.72 | $0.00 | $0.00 |
| D | 8110 | LEY DE INGRESOS ESTIMADA | $0.00 | $0.00 | $65,424,180.00 | $0.00 | $65,424,180.00 | $0.00 |
| D | 8110-91 | Transferencias y Asignaciones | $0.00 | $0.00 | $65,424,180.00 | $0.00 | $65,424,180.00 | $0.00 |
| D | 8110-91-02 | Transferencias recibidas del Estado | $0.00 | $0.00 | $65,424,180.00 | $0.00 | $65,424,180.00 | $0.00 |
| D | 8110-91-02-01 | Transferencias recibidas del Estado F.F 02 | $0.00 | $0.00 | $983,556.00 | $0.00 | $983,556.00 | $0.00 |
| D | 8110-91-02-01-002 | Capítulo 3000 Servicios Generales | $0.00 | $0.00 | $983,556.00 | $0.00 | $983,556.00 | $0.00 |
| D | 8110-91-02-02 | Transferencias recibidas del Estado F.F 09 | $0.00 | $0.00 | $64,440,624.00 | $0.00 | $64,440,624.00 | $0.00 |
| D | 8110-91-02-02-001 | Capítulo 1000 Servicios Personales | $0.00 | $0.00 | $52,261,241.00 | $0.00 | $52,261,241.00 | $0.00 |
| D | 8110-91-02-02-002 | Capítulo 4000 Transferencias, Asignaciones, Subsidios y otras Ayudas | $0.00 | $0.00 | $8,204,932.00 | $0.00 | $8,204,932.00 | $0.00 |

| | | | SALDO ANTERIOR | | MOVIMIENTOS | | SALDO ACTUAL | |
|---|---|---|---|---|---|---|---|---|
| Nat. | Cuenta | Nombre de la cuenta | DEUDOR | ACREEDOR | DEUDOR | ACREEDOR | DEUDOR | ACREEDOR |
| D | 8110-91-02-02-003 | Capítulo 3000 Servicios Generales | $0.00 | $0.00 | $2,121,702.00 | $0.00 | $2,121,702.00 | $0.00 |
| D | 8110-91-02-02-004 | Capítulo 2000 Materiales y Suministros | $0.00 | $0.00 | $1,200,800.00 | $0.00 | $1,200,800.00 | $0.00 |
| D | 8110-91-02-02-005 | Capitulo 5000 Bienes Muebles, Inmuebles e Intangibles | $0.00 | $0.00 | $651,949.00 | $0.00 | $651,949.00 | $0.00 |
| A | 8120 | LEY DE INGRESOS POR EJECUTAR | $0.00 | $0.00 | $14,453,009.36 | $65,424,180.00 | $0.00 | $50,971,170.64 |
| A | 8120-91 | Transferencias y Asignaciones | $0.00 | $0.00 | $14,453,009.36 | $65,424,180.00 | $0.00 | $50,971,170.64 |
| A | 8120-91-02 | Transferencias recibidas del Estado | $0.00 | $0.00 | $14,453,009.36 | $65,424,180.00 | $0.00 | $50,971,170.64 |
| A | 8120-91-02-01 | Transferencias recibidas del Estado F.F 02 | $0.00 | $0.00 | $309,446.00 | $983,556.00 | $0.00 | $674,110.00 |
| A | 8120-91-02-01-002 | Capítulo 3000 Servicios Generales | $0.00 | $0.00 | $309,446.00 | $983,556.00 | $0.00 | $674,110.00 |
| A | 8120-91-02-02 | Transferencias recibidas del Estado F.F 09 | $0.00 | $0.00 | $14,143,563.36 | $64,440,624.00 | $0.00 | $50,297,060.64 |
| A | 8120-91-02-02-001 | Capítulo 1000 Servicios Personales | $0.00 | $0.00 | $10,185,975.61 | $52,261,241.00 | $0.00 | $42,075,265.39 |
| A | 8120-91-02-02-002 | Capitulo 4000 Transferencias, Asignaciones, Subsidios y otras Ayudas | $0.00 | $0.00 | $2,555,949.75 | $8,204,932.00 | $0.00 | $5,648,982.25 |
| A | 8120-91-02-02-003 | Capítulo 3000 Servicios Generales | $0.00 | $0.00 | $614,582.00 | $2,121,702.00 | $0.00 | $1,507,120.00 |
| A | 8120-91-02-02-004 | Capítulo 2000 Materiales y Suministros | $0.00 | $0.00 | $545,756.00 | $1,200,800.00 | $0.00 | $655,044.00 |
| A | 8120-91-02-02-005 | Capitulo 5000 Bienes Muebles, Inmuebles e Intangibles | $0.00 | $0.00 | $241,300.00 | $651,949.00 | $0.00 | $410,649.00 |
| A | 8140 | LEY DE INGRESOS DEVENGADA | $0.00 | $0.00 | $14,453,009.36 | $14,453,009.36 | $0.00 | $0.00 |
| A | 8140-91 | Transferencias y Asignaciones | $0.00 | $0.00 | $14,453,009.36 | $14,453,009.36 | $0.00 | $0.00 |
| A | 8140-91-02 | Transferencias recibidas del Estado | $0.00 | $0.00 | $14,453,009.36 | $14,453,009.36 | $0.00 | $0.00 |
| A | 8140-91-02-01 | Transferencias recibidas del Estado F.F 02 | $0.00 | $0.00 | $309,446.00 | $309,446.00 | $0.00 | $0.00 |
| A | 8140-91-02-01-002 | Capítulo 3000 Servicios Generales | $0.00 | $0.00 | $309,446.00 | $309,446.00 | $0.00 | $0.00 |
| A | 8140-91-02-02 | Transferencias recibidas del Estado F.F 09 | $0.00 | $0.00 | $14,143,563.36 | $14,143,563.36 | $0.00 | $0.00 |
| A | 8140-91-02-02-001 | Capítulo 1000 Servicios Personales | $0.00 | $0.00 | $10,185,975.61 | $10,185,975.61 | $0.00 | $0.00 |
| A | 8140-91-02-02-002 | Capítulo 4000 Transferencias, Asignaciones, Subsidios y otras Ayudas | $0.00 | $0.00 | $2,555,949.75 | $2,555,949.75 | $0.00 | $0.00 |
| A | 8140-91-02-02-003 | Capítulo 3000 Servicios Generales | $0.00 | $0.00 | $614,582.00 | $614,582.00 | $0.00 | $0.00 |
| A | 8140-91-02-02-004 | Capítulo 2000 Materiales y Suministros | $0.00 | $0.00 | $545,756.00 | $545,756.00 | $0.00 | $0.00 |
| A | 8140-91-02-02-005 | Capitulo 5000 Bienes Muebles, Inmuebles e Intangibles | $0.00 | $0.00 | $241,300.00 | $241,300.00 | $0.00 | $0.00 |
| A | 8150 | LEY DE INGRESOS RECAUDADA | $0.00 | $0.00 | $0.00 | $14,453,009.36 | $0.00 | $14,453,009.36 |
| A | 8150-91 | Transferencias y Asignaciones | $0.00 | $0.00 | $0.00 | $14,453,009.36 | $0.00 | $14,453,009.36 |
| A | 8150-91-02 | Transferencias recibidas del Estado | $0.00 | $0.00 | $0.00 | $14,453,009.36 | $0.00 | $14,453,009.36 |
| A | 8150-91-02-01 | Transferencias recibidas del Estado F.F 02 | $0.00 | $0.00 | $0.00 | $309,446.00 | $0.00 | $309,446.00 |
| A | 8150-91-02-01-002 | Capítulo 3000 Servicios Generales | $0.00 | $0.00 | $0.00 | $309,446.00 | $0.00 | $309,446.00 |
| A | 8150-91-02-02 | Transferencias recibidas del Estado F.F 09 | $0.00 | $0.00 | $0.00 | $14,143,563.36 | $0.00 | $14,143,563.36 |
| A | 8150-91-02-02-001 | Capítulo 1000 Servicios Personales | $0.00 | $0.00 | $0.00 | $10,185,975.61 | $0.00 | $10,185,975.61 |
| A | 8150-91-02-02-002 | Capítulo 4000 Transferencias, Asignaciones, Subsidios y otras Ayudas | $0.00 | $0.00 | $0.00 | $2,555,949.75 | $0.00 | $2,555,949.75 |
| A | 8150-91-02-02-003 | Capítulo 3000 Servicios Generales | $0.00 | $0.00 | $0.00 | $614,582.00 | $0.00 | $614,582.00 |
| A | 8150-91-02-02-004 | Capítulo 2000 Materiales y Suministros | $0.00 | $0.00 | $0.00 | $545,756.00 | $0.00 | $545,756.00 |
| A | 8150-91-02-02-005 | Capitulo 5000 Bienes Muebles, Inmuebles e Intangibles | $0.00 | $0.00 | $0.00 | $241,300.00 | $0.00 | $241,300.00 |
| A | 8200 | PRESUPUESTO DE EGRESOS | $0.00 | $0.00 | $118,094,685.28 | $118,094,685.28 | $0.00 | $0.00 |
| A | 8210 | PRESUPUESTO DE EGRESOS APROBADO | $0.00 | $0.00 | $0.00 | $65,424,180.00 | $0.00 | $65,424,180.00 |

| | | | SALDO ANTERIOR | | MOVIMIENTOS | | SALDO ACTUAL | |
|---|---|---|---|---|---|---|---|---|
| Nat. | Cuenta | Nombre de la cuenta | DEUDOR | ACREEDOR | DEUDOR | ACREEDOR | DEUDOR | ACREEDOR |
| A | 8210-02-861A-01-39801-1 | Impuesto sobre nóminas y similares G. Corriente | $0.00 | $0.00 | $0.00 | $983,556.00 | $0.00 | $983,556.00 |
| A | 8210-09-0WFA-06-21101-1 | Materiales y útiles de oficina G. Corriente | $0.00 | $0.00 | $0.00 | $16,000.00 | $0.00 | $16,000.00 |
| A | 8210-09-0WFA-06-22104-1 | Productos alimenticios para el personal en las instalaciones de las dependencias y entidades G. Corriente | $0.00 | $0.00 | $0.00 | $20,000.00 | $0.00 | $20,000.00 |
| A | 8210-09-0WFA-06-26103-1 | Combustibles, lubricantes y aditivos para vehículos terrestres, aéreos, marítimos, lacustres y fluviales destinados a servicios administrativos G. Corriente | $0.00 | $0.00 | $0.00 | $36,000.00 | $0.00 | $36,000.00 |
| A | 8210-09-0WFA-06-33106-1 | Auditorías, evaluaciones, dictámenes fiscales y de seguridad social G. Corriente | $0.00 | $0.00 | $0.00 | $200,000.00 | $0.00 | $200,000.00 |
| A | 8210-09-0WFA-06-33304-1 | Otros servicios profesionales científicos y técnicos G. Corriente | $0.00 | $0.00 | $0.00 | $70,000.00 | $0.00 | $70,000.00 |
| A | 8210-09-0WFA-06-33401-1 | Servicios de capacitación a servidores públicos G. Corriente | $0.00 | $0.00 | $0.00 | $84,000.00 | $0.00 | $84,000.00 |
| A | 8210-09-0WFA-06-33604-1 | Impresión y elaboración de material informativo derivado de la operación y administración de los entes públicos G. Corriente | $0.00 | $0.00 | $0.00 | $50,000.00 | $0.00 | $50,000.00 |
| A | 8210-09-0WFA-06-37201-1 | Pasajes terrestres nacionales G. Corriente | $0.00 | $0.00 | $0.00 | $24,000.00 | $0.00 | $24,000.00 |
| A | 8210-09-0WFA-06-37501-1 | Viáticos nacionales G. Corriente | $0.00 | $0.00 | $0.00 | $334,700.00 | $0.00 | $334,700.00 |
| A | 8210-09-0WFA-06-38301-1 | Congresos y convenciones G. Corriente | $0.00 | $0.00 | $0.00 | $155,000.00 | $0.00 | $155,000.00 |
| A | 8210-09-0WFA-06-51101-2 | Mobiliario G. Capital | $0.00 | $0.00 | $0.00 | $12,000.00 | $0.00 | $12,000.00 |
| A | 8210-09-800A-05-21101-1 | Materiales y útiles de oficina G. Corriente | $0.00 | $0.00 | $0.00 | $90,000.00 | $0.00 | $90,000.00 |
| A | 8210-09-800A-05-21401-1 | Materiales y útiles para el procesamiento en equipos y bienes informáticos G. Corriente | $0.00 | $0.00 | $0.00 | $120,000.00 | $0.00 | $120,000.00 |
| A | 8210-09-800A-05-21601-1 | Material de limpieza G. Corriente | $0.00 | $0.00 | $0.00 | $55,000.00 | $0.00 | $55,000.00 |
| A | 8210-09-800A-05-22104-1 | Productos alimenticios para el personal en las instalaciones de las dependencias y entidades G. Corriente | $0.00 | $0.00 | $0.00 | $28,000.00 | $0.00 | $28,000.00 |
| A | 8210-09-800A-05-24601-1 | Material eléctrico y electrónico G. Corriente | $0.00 | $0.00 | $0.00 | $9,800.00 | $0.00 | $9,800.00 |
| A | 8210-09-800A-05-25301-1 | Medicinas y productos farmacéuticos G. Corriente | $0.00 | $0.00 | $0.00 | $6,000.00 | $0.00 | $6,000.00 |
| A | 8210-09-800A-05-26103-1 | Combustibles, lubricantes y aditivos para vehículos terrestres, aéreos, marítimos, lacustres y fluviales destinados a servicios administrativos G. Corriente | $0.00 | $0.00 | $0.00 | $60,000.00 | $0.00 | $60,000.00 |
| A | 8210-09-800A-05-27101-1 | Vestuario y uniformes G. Corriente | $0.00 | $0.00 | $0.00 | $360,000.00 | $0.00 | $360,000.00 |
| A | 8210-09-800A-05-27202-1 | Materiales preventivos y de señalamientos G. Corriente | $0.00 | $0.00 | $0.00 | $12,000.00 | $0.00 | $12,000.00 |
| A | 8210-09-800A-05-29101-1 | Herramientas menores G. Corriente | $0.00 | $0.00 | $0.00 | $10,000.00 | $0.00 | $10,000.00 |
| A | 8210-09-800A-05-29201-1 | Refacciones y accesorios menores de edificios G. Corriente | $0.00 | $0.00 | $0.00 | $5,000.00 | $0.00 | $5,000.00 |
| A | 8210-09-800A-05-29301-1 | Refacciones y accesorios menores de mobiliario y equipo de administración, educacional y recreativo G. Corriente | $0.00 | $0.00 | $0.00 | $5,000.00 | $0.00 | $5,000.00 |
| A | 8210-09-800A-05-29401-1 | Refacciones y accesorios para equipo de cómputo G. Corriente | $0.00 | $0.00 | $0.00 | $26,000.00 | $0.00 | $26,000.00 |
| A | 8210-09-800A-05-32303-1 | Arrendamiento de fotocopiadoras G. Corriente | $0.00 | $0.00 | $0.00 | $48,000.00 | $0.00 | $48,000.00 |
| A | 8210-09-800A-05-32701-1 | Patentes, regalías y otros G. Corriente | $0.00 | $0.00 | $0.00 | $35,000.00 | $0.00 | $35,000.00 |
| A | 8210-09-800A-05-33301-1 | Servicios de informática G. Corriente | $0.00 | $0.00 | $0.00 | $20,000.00 | $0.00 | $20,000.00 |

| | | | SALDO ANTERIOR | | MOVIMIENTOS | | SALDO ACTUAL | |
|---|---|---|---|---|---|---|---|---|
| Nat. | Cuenta | Nombre de la cuenta | DEUDOR | ACREEDOR | DEUDOR | ACREEDOR | DEUDOR | ACREEDOR |
| A | 8210-09-800A-05-33602-1 | Otros servicios comerciales G. Corriente | $0.00 | $0.00 | $0.00 | $1,600.00 | $0.00 | $1,600.00 |
| A | 8210-09-800A-05-34101-1 | Servicios financieros y bancarios G. Corriente | $0.00 | $0.00 | $0.00 | $3,000.00 | $0.00 | $3,000.00 |
| A | 8210-09-800A-05-34501-1 | Seguros de bienes patrimoniales G. Corriente | $0.00 | $0.00 | $0.00 | $80,000.00 | $0.00 | $80,000.00 |
| A | 8210-09-800A-05-35102-1 | Mantenimiento y conservación de inmuebles para la prestación de servicios públicos G. Corriente | $0.00 | $0.00 | $0.00 | $90,000.00 | $0.00 | $90,000.00 |
| A | 8210-09-800A-05-35201-1 | Instalación, Reparación y Mantenimiento de Mobiliario y Equipo de Administración, Educacional y Recreativo G. Corriente | $0.00 | $0.00 | $0.00 | $24,000.00 | $0.00 | $24,000.00 |
| A | 8210-09-800A-05-35501-1 | Reparación, mantenimiento y conservación de equipo de transporte G. Corriente | $0.00 | $0.00 | $0.00 | $160,000.00 | $0.00 | $160,000.00 |
| A | 8210-09-800A-05-35801-1 | Servicios de limpieza y Manejo de desechos. G. Corriente | $0.00 | $0.00 | $0.00 | $8,400.00 | $0.00 | $8,400.00 |
| A | 8210-09-800A-05-37201-1 | Pasajes terrestres nacionales G. Corriente | $0.00 | $0.00 | $0.00 | $24,000.00 | $0.00 | $24,000.00 |
| A | 8210-09-800A-05-37501-1 | Viáticos nacionales G. Corriente | $0.00 | $0.00 | $0.00 | $12,000.00 | $0.00 | $12,000.00 |
| A | 8210-09-800A-05-39207-1 | Otros derechos G. Corriente | $0.00 | $0.00 | $0.00 | $25,000.00 | $0.00 | $25,000.00 |
| A | 8210-09-800A-05-51101-2 | Mobiliario G. Capital | $0.00 | $0.00 | $0.00 | $40,000.00 | $0.00 | $40,000.00 |
| A | 8210-09-800A-05-51501-2 | Bienes informáticos G. Capital | $0.00 | $0.00 | $0.00 | $110,000.00 | $0.00 | $110,000.00 |
| A | 8210-09-861A-01-11301-1 | Sueldos base G. Corriente | $0.00 | $0.00 | $0.00 | $20,205,396.99 | $0.00 | $20,205,396.99 |
| A | 8210-09-861A-01-13101-1 | Prima quinquenal por años de servicio efectivamente prestados G. Corriente | $0.00 | $0.00 | $0.00 | $1,277,373.60 | $0.00 | $1,277,373.60 |
| A | 8210-09-861A-01-13201-1 | Prima vacacional G. Corriente | $0.00 | $0.00 | $0.00 | $696,995.82 | $0.00 | $696,995.82 |
| A | 8210-09-861A-01-13202-1 | Aguinaldo o gratificación de fin de año G. Corriente | $0.00 | $0.00 | $0.00 | $4,021,723.81 | $0.00 | $4,021,723.81 |
| A | 8210-09-861A-01-13414-1 | Compensaciones extraordinarias G. Corriente | $0.00 | $0.00 | $0.00 | $5,415,826.32 | $0.00 | $5,415,826.32 |
| A | 8210-09-861A-01-13415-1 | Previsión social múltiple G. Corriente | $0.00 | $0.00 | $0.00 | $283,060.80 | $0.00 | $283,060.80 |
| A | 8210-09-861A-01-13417-1 | Bono sindical G. Corriente | $0.00 | $0.00 | $0.00 | $505,727.52 | $0.00 | $505,727.52 |
| A | 8210-09-861A-01-14103-1 | Aportaciones al IMSS G. Corriente | $0.00 | $0.00 | $0.00 | $9,088,263.36 | $0.00 | $9,088,263.36 |
| A | 8210-09-861A-01-14303-1 | Aportaciones para el fondo de pensiones G. Corriente | $0.00 | $0.00 | $0.00 | $2,626,703.64 | $0.00 | $2,626,703.64 |
| A | 8210-09-861A-01-15401-1 | Prestaciones establecidas por condiciones generales de trabajo o contratos colectivos de trabajo G. Corriente | $0.00 | $0.00 | $0.00 | $527,934.34 | $0.00 | $527,934.34 |
| A | 8210-09-861A-01-15907-1 | Compensación Garantizada G. Corriente | $0.00 | $0.00 | $0.00 | $5,414,148.48 | $0.00 | $5,414,148.48 |
| A | 8210-09-861A-01-16101-0 | Incrementos a las percepciones | $0.00 | $0.00 | $0.00 | $2,198,086.32 | $0.00 | $2,198,086.32 |
| A | 8210-09-861A-01-21401-1 | Materiales y útiles para el procesamiento en equipos y bienes informáticos G. Corriente | $0.00 | $0.00 | $0.00 | $50,000.00 | $0.00 | $50,000.00 |
| A | 8210-09-861A-01-26103-1 | Combustibles, lubricantes y aditivos para vehículos terrestres, aéreos, marítimos, lacustres y fluviales destinados a servicios administrativos G. Corriente | $0.00 | $0.00 | $0.00 | $62,000.00 | $0.00 | $62,000.00 |
| A | 8210-09-861A-01-29401-1 | Refacciones y accesorios para equipo de cómputo G. Corriente | $0.00 | $0.00 | $0.00 | $150,000.00 | $0.00 | $150,000.00 |
| A | 8210-09-861A-01-32701-1 | Patentes, regalías y otros G. Corriente | $0.00 | $0.00 | $0.00 | $63,600.00 | $0.00 | $63,600.00 |
| A | 8210-09-861A-01-33106-1 | Auditorías, evaluaciones, dictámenes fiscales y de seguridad social G. Corriente | $0.00 | $0.00 | $0.00 | $100,000.00 | $0.00 | $100,000.00 |
| A | 8210-09-861A-01-33604-1 | Impresión y elaboración de material informativo derivado de la operación y administración de los entes públicos G. Corriente | $0.00 | $0.00 | $0.00 | $40,000.00 | $0.00 | $40,000.00 |
| A | 8210-09-861A-01-35102-1 | Mantenimiento y conservación de inmuebles para la prestación de servicios públicos G. Corriente | $0.00 | $0.00 | $0.00 | $105,000.00 | $0.00 | $105,000.00 |

| | | | SALDO ANTERIOR | | MOVIMIENTOS | | SALDO ACTUAL | |
|---|---|---|---|---|---|---|---|---|
| Nat. | Cuenta | Nombre de la cuenta | DEUDOR | ACREEDOR | DEUDOR | ACREEDOR | DEUDOR | ACREEDOR |
| A | 8210-09-861A-01-35702-1 | Mantenimiento y conservación de plantas e instalaciones productivas G. Corriente | $0.00 | $0.00 | $0.00 | $35,000.00 | $0.00 | $35,000.00 |
| A | 8210-09-861A-01-35703-1 | Instalación, reparación, mantenimiento y conservación de maquinaria y equipo para la prestación de servicios públicos G. Corriente | $0.00 | $0.00 | $0.00 | $20,000.00 | $0.00 | $20,000.00 |
| A | 8210-09-861A-01-37201-1 | Pasajes terrestres nacionales G Corriente | $0.00 | $0.00 | $0.00 | $24,000.00 | $0.00 | $24,000.00 |
| A | 8210-09-861A-01-37501-1 | Viáticos nacionales G Corriente | $0.00 | $0.00 | $0.00 | $95,402.00 | $0.00 | $95,402.00 |
| A | 8210-09-861A-01-43903-1 | Otros subsidios G. Corriente | $0.00 | $0.00 | $0.00 | $8,204,932.00 | $0.00 | $8,204,932.00 |
| A | 8210-09-861A-01-51501-2 | Bienes informáticos G. Capital | $0.00 | $0.00 | $0.00 | $471,949.00 | $0.00 | $471,949.00 |
| A | 8210-09-GCPA-07-22104-1 | Productos alimenticios para el personal en las instalaciones de las dependencias y entidades G Corriente | $0.00 | $0.00 | $0.00 | $24,000.00 | $0.00 | $24,000.00 |
| A | 8210-09-GCPA-07-26103-1 | Combustibles, lubricantes y aditivos para vehículos terrestres, aéreos, marítimos, lacustres y fluviales destinados a servicios administrativos G. Corriente | $0.00 | $0.00 | $0.00 | $56,000.00 | $0.00 | $56,000.00 |
| A | 8210-09-GCPA-07-33401-1 | Servicios de capacitación a servidores públicos G. Corriente | $0.00 | $0.00 | $0.00 | $98,000.00 | $0.00 | $98,000.00 |
| A | 8210-09-GCPA-07-37201-1 | Pasajes terrestres nacionales G. Corriente | $0.00 | $0.00 | $0.00 | $12,000.00 | $0.00 | $12,000.00 |
| A | 8210-09-GCPA-07-37501-1 | Viáticos nacionales G. Corriente | $0.00 | $0.00 | $0.00 | $80,000.00 | $0.00 | $80,000.00 |
| A | 8210-09-GCPA-07-51101-2 | Mobiliario G. Capital | $0.00 | $0.00 | $0.00 | $18,000.00 | $0.00 | $18,000.00 |
| D | 8220 | PRESUPUESTO DE EGRESOS POR EJERCER | $0.00 | $0.00 | $65,428,290.60 | $13,182,902.19 | $52,245,388.41 | $0.00 |
| D | 8220-02-861A-01-39801-1 | Impuesto sobre nóminas y similares G. Corriente | $0.00 | $0.00 | $983,556.00 | $309,446.00 | $674,110.00 | $0.00 |
| D | 8220-09-0WFA-06-21101-1 | Materiales y útiles de oficina G Corriente | $0.00 | $0.00 | $16,000.00 | $0.00 | $16,000.00 | $0.00 |
| D | 8220-09-0WFA-06-22104-1 | Productos alimenticios para el personal en las instalaciones de las dependencias y entidades G. Corriente | $0.00 | $0.00 | $20,000.00 | $719.90 | $19,280.10 | $0.00 |
| D | 8220-09-0WFA-06-26103-1 | Combustibles, lubricantes y aditivos para vehículos terrestres, aéreos, marítimos, lacustres y fluviales destinados a servicios administrativos G. Corriente | $0.00 | $0.00 | $36,000.00 | $1,380.90 | $34,619.10 | $0.00 |
| D | 8220-09-0WFA-06-33106-1 | Auditorías, evaluaciones, dictámenes fiscales y de seguridad social G. Corriente | $0.00 | $0.00 | $200,000.00 | $0.00 | $200,000.00 | $0.00 |
| D | 8220-09-0WFA-06-33304-1 | Otros servicios profesionales científicos y técnicos G. Corriente | $0.00 | $0.00 | $70,000.00 | $0.00 | $70,000.00 | $0.00 |
| D | 8220-09-0WFA-06-33401-1 | Servicios de capacitación a servidores públicos G. Corriente | $0.00 | $0.00 | $84,000.00 | $0.00 | $84,000.00 | $0.00 |
| D | 8220-09-0WFA-06-33604-1 | Impresión y elaboración de material informativo derivado de la operación y administración de los entes públicos G. Corriente | $0.00 | $0.00 | $50,000.00 | $0.00 | $50,000.00 | $0.00 |
| D | 8220-09-0WFA-06-37201-1 | Pasajes terrestres nacionales G. Corriente | $0.00 | $0.00 | $24,000.00 | $0.00 | $24,000.00 | $0.00 |
| D | 8220-09-0WFA-06-37501-1 | Viáticos nacionales G. Corriente | $0.00 | $0.00 | $334,700.00 | $2,509.00 | $332,191.00 | $0.00 |
| D | 8220-09-0WFA-06-38301-1 | Congresos y convenciones G. Corriente | $0.00 | $0.00 | $155,000.00 | $0.00 | $155,000.00 | $0.00 |

| | | | SALDO ANTERIOR | | MOVIMIENTOS | | SALDO ACTUAL | |
|---|---|---|---|---|---|---|---|---|
| Nat. | Cuenta | Nombre de la cuenta | DEUDOR | ACREEDOR | DEUDOR | ACREEDOR | DEUDOR | ACREEDOR |
| D | 8220-09-0WFA-06-51101-2 | Mobiliario G. Capital | $0.00 | $0.00 | $12,000.00 | $0.00 | $12,000.00 | $0.00 |
| D | 8220-09-800A-05-21101-1 | Materiales y útiles de oficina G. Corriente | $0.00 | $0.00 | $90,000.00 | $597.33 | $89,402.67 | $0.00 |
| D | 8220-09-800A-05-21401-1 | Materiales y útiles para el procesamiento en equipos y bienes informáticos G Corriente | $0.00 | $0.00 | $120,000.00 | $396.72 | $119,603.28 | $0.00 |
| D | 8220-09-800A-05-21601-1 | Material de limpieza G. Corriente | $0.00 | $0.00 | $55,000.00 | $0.00 | $55,000.00 | $0.00 |
| D | 8220-09-800A-05-22104-1 | Productos alimenticios para el personal en las instalaciones de las dependencias y entidades G. Corriente | $0.00 | $0.00 | $28,000.00 | $2,900.00 | $25,100.00 | $0.00 |
| D | 8220-09-800A-05-24601-1 | Material eléctrico y electrónico G. Corriente | $0.00 | $0.00 | $9,800.00 | $583.58 | $9,216.42 | $0.00 |
| D | 8220-09-800A-05-24901-1 | Otros materiales y artículos de construcción y reparación G. Corriente | $0.00 | $0.00 | $126.00 | $126.00 | $0.00 | $0.00 |
| D | 8220-09-800A-05-25301-1 | Medicinas y productos farmacéuticos G. Corriente | $0.00 | $0.00 | $6,000.00 | $0.00 | $6,000.00 | $0.00 |
| D | 8220-09-800A-05-26103-1 | Combustibles, lubricantes y aditivos para vehículos terrestres, aéreos, marítimos, lacustres y fluviales destinados a servicios administrativos G. Corriente | $0.00 | $0.00 | $60,000.00 | $5,750.00 | $54,250.00 | $0.00 |
| D | 8220-09-800A-05-27101-1 | Vestuario y uniformes G. Corriente | $0.00 | $0.00 | $360,000.00 | $0.00 | $360,000.00 | $0.00 |
| D | 8220-09-800A-05-27202-1 | Materiales preventivos y de señalamientos G. Corriente | $0.00 | $0.00 | $12,000.00 | $0.00 | $12,000.00 | $0.00 |
| D | 8220-09-800A-05-29101-1 | Herramientas menores G. Corriente | $0.00 | $0.00 | $10,000.00 | $0.00 | $10,000.00 | $0.00 |
| D | 8220-09-800A-05-29201-1 | Refacciones y accesorios menores de edificios G. Corriente | $0.00 | $0.00 | $5,000.00 | $0.00 | $5,000.00 | $0.00 |
| D | 8220-09-800A-05-29301-1 | Refacciones y accesorios menores de mobiliario y equipo de administración, educacional y recreativo G Corriente | $0.00 | $0.00 | $5,000.00 | $73.00 | $4,927.00 | $0.00 |
| D | 8220-09-800A-05-29401-1 | Refacciones y accesorios para equipo de cómputo G. Corriente | $0.00 | $0.00 | $26,000.00 | $717.00 | $25,283.00 | $0.00 |
| D | 8220-09-800A-05-32303-1 | Arrendamiento de fotocopiadoras G. Corriente | $0.00 | $0.00 | $48,000.00 | $0.00 | $48,000.00 | $0.00 |
| D | 8220-09-800A-05-32701-1 | Patentes, regalías y otros G. Corriente | $0.00 | $0.00 | $35,000.00 | $0.00 | $35,000.00 | $0.00 |
| D | 8220-09-800A-05-33301-1 | Servicios de informática G. Corriente | $0.00 | $0.00 | $20,000.00 | $0.00 | $20,000.00 | $0.00 |
| D | 8220-09-800A-05-33602-1 | Otros servicios comerciales G. Corriente | $0.00 | $0.00 | $1,600.00 | $58.80 | $1,541.20 | $0.00 |
| D | 8220-09-800A-05-34101-1 | Servicios financieros y bancarios G. Corriente | $0.00 | $0.00 | $3,000.00 | $0.00 | $3,000.00 | $0.00 |
| D | 8220-09-800A-05-34501-1 | Seguros de bienes patrimoniales G. Corriente | $0.00 | $0.00 | $80,000.00 | $16,921.53 | $63,078.47 | $0.00 |
| D | 8220-09-800A-05-35102-1 | Mantenimiento y conservación de inmuebles para la prestación de servicios públicos G. Corriente | $0.00 | $0.00 | $90,000.00 | $0.00 | $90,000.00 | $0.00 |
| D | 8220-09-800A-05-35201-1 | Instalación, Reparación y Mantenimiento de Mobiliario y Equipo de Administración, Educacional y Recreativo G. Corriente | $0.00 | $0.00 | $24,000.00 | $0.00 | $24,000.00 | $0.00 |
| D | 8220-09-800A-05-35501-1 | Reparación, mantenimiento y conservación de equipo de transporte G. Corriente | $0.00 | $0.00 | $160,000.00 | $0.00 | $160,000.00 | $0.00 |
| D | 8220-09-800A-05-35801-1 | Servicios de limpieza y Manejo de desechos. G Corriente | $0.00 | $0.00 | $8,400.00 | $2,088.00 | $6,312.00 | $0.00 |
| D | 8220-09-800A-05-37201-1 | Pasajes terrestres nacionales G. Corriente | $0.00 | $0.00 | $24,000.00 | $70.00 | $23,930.00 | $0.00 |
| D | 8220-09-800A-05-37501-1 | Viáticos nacionales G. Corriente | $0.00 | $0.00 | $12,000.00 | $1,795.00 | $10,205.00 | $0.00 |
| D | 8220-09-800A-05-39207-1 | Otros derechos G. Corriente | $0.00 | $0.00 | $25,000.00 | $0.00 | $25,000.00 | $0.00 |
| D | 8220-09-800A-05-51101-2 | Mobiliario G. Capital | $0.00 | $0.00 | $40,000.00 | $0.00 | $40,000.00 | $0.00 |
| D | 8220-09-800A-05-51501-2 | Bienes informáticos G. Capital | $0.00 | $0.00 | $110,000.00 | $0.00 | $110,000.00 | $0.00 |
| D | 8220-09-861A-01-11301-1 | Sueldos base G. Corriente | $0.00 | $0.00 | $20,205,396.99 | $5,002,218.49 | $15,203,178.50 | $0.00 |
| D | 8220-09-861A-01-13101-1 | Prima quinquenal por años de servicio efectivamente prestados G. Corriente | $0.00 | $0.00 | $1,277,373.60 | $339,873.36 | $937,500.24 | $0.00 |

| | | | SALDO ANTERIOR | | MOVIMIENTOS | | SALDO ACTUAL | |
|---|---|---|---|---|---|---|---|---|
| Nat. | Cuenta | Nombre de la cuenta | DEUDOR | ACREEDOR | DEUDOR | ACREEDOR | DEUDOR | ACREEDOR |
| D | 8220-09-861A-01-13201-1 | Prima vacacional G. Corriente | $0.00 | $0.00 | $696,995.82 | $784.47 | $696,211.35 | $0.00 |
| D | 8220-09-861A-01-13202-1 | Aguinaldo o gratificación de fin de año G. Corriente | $0.00 | $0.00 | $4,021,723.81 | $1,875,482.17 | $2,146,241.64 | $0.00 |
| D | 8220-09-861A-01-13414-1 | Compensaciones extraordinarias G. Corriente | $0.00 | $0.00 | $5,415,826.32 | $1,342,922.46 | $4,072,903.86 | $0.00 |
| D | 8220-09-861A-01-13415-1 | Previsión social múltiple G. Corriente | $0.00 | $0.00 | $283,060.80 | $69,553.38 | $213,507.42 | $0.00 |
| D | 8220-09-861A-01-13417-1 | Bono sindical G. Corriente | $0.00 | $0.00 | $505,727.52 | $126,431.88 | $379,295.64 | $0.00 |
| D | 8220-09-861A-01-14103-1 | Aportaciones al IMSS G. Corriente | $0.00 | $0.00 | $9,088,263.36 | $0.00 | $9,088,263.36 | $0.00 |
| D | 8220-09-861A-01-14303-1 | Aportaciones para el fondo de pensiones G. Corriente | $0.00 | $0.00 | $2,626,703.64 | $0.00 | $2,626,703.64 | $0.00 |
| D | 8220-09-861A-01-15401-1 | Prestaciones establecidas por condiciones generales de trabajo o contratos colectivos de trabajo G. Corriente | $0.00 | $0.00 | $527,934.34 | $134,260.56 | $393,673.78 | $0.00 |
| D | 8220-09-861A-01-15907-1 | Compensación Garantizada G. Corriente | $0.00 | $0.00 | $5,414,148.48 | $1,294,448.84 | $4,119,699.64 | $0.00 |
| D | 8220-09-861A-01-16101-0 | Incrementos a las percepciones | $0.00 | $0.00 | $2,198,086.32 | $0.00 | $2,198,086.32 | $0.00 |
| D | 8220-09-861A-01-21101-1 | Materiales y útiles de oficina G. Corriente | $0.00 | $0.00 | $249.40 | $249.40 | $0.00 | $0.00 |
| D | 8220-09-861A-01-21401-1 | Materiales y útiles para el procesamiento en equipos y bienes informáticos G. Corriente | $0.00 | $0.00 | $50,000.00 | $389.40 | $49,610.60 | $0.00 |
| D | 8220-09-861A-01-26103-1 | Combustibles, lubricantes y aditivos para vehículos terrestres, aéreos, marítimos, lacustres y fluviales destinados a servicios administrativos G. Corriente | $0.00 | $0.00 | $62,000.00 | $24,441.43 | $37,558.57 | $0.00 |
| D | 8220-09-861A-01-29401-1 | Refacciones y accesorios para equipo de cómputo G. Corriente | $0.00 | $0.00 | $150,000.00 | $887.00 | $149,113.00 | $0.00 |
| D | 8220-09-861A-01-32701-1 | Patentes, regalías y otros G. Corriente | $0.00 | $0.00 | $63,600.00 | $39,482.00 | $24,118.00 | $0.00 |
| D | 8220-09-861A-01-33106-1 | Auditorías, evaluaciones, dictámenes fiscales y de seguridad social G. Corriente | $0.00 | $0.00 | $100,000.00 | $0.00 | $100,000.00 | $0.00 |
| D | 8220-09-861A-01-33604-1 | Impresión y elaboración de material informativo derivado de la operación y administración de los entes públicos G. Corriente | $0.00 | $0.00 | $40,000.00 | $0.00 | $40,000.00 | $0.00 |
| D | 8220-09-861A-01-35102-1 | Mantenimiento y conservación de inmuebles para la prestación de servicios públicos G. Corriente | $0.00 | $0.00 | $105,000.00 | $0.00 | $105,000.00 | $0.00 |
| D | 8220-09-861A-01-35702-1 | Mantenimiento y conservación de plantas e instalaciones productivas G. Corriente | $0.00 | $0.00 | $35,000.00 | $0.00 | $35,000.00 | $0.00 |
| D | 8220-09-861A-01-35703-1 | Instalación, reparación, mantenimiento y conservación de maquinaria y equipo para la prestación de servicios públicos G. Corriente | $0.00 | $0.00 | $20,000.00 | $0.00 | $20,000.00 | $0.00 |
| D | 8220-09-861A-01-37201-1 | Pasajes terrestres nacionales G. Corriente | $0.00 | $0.00 | $24,000.00 | $0.00 | $24,000.00 | $0.00 |
| D | 8220-09-861A-01-37501-1 | Viáticos nacionales G. Corriente | $0.00 | $0.00 | $95,402.00 | $11,137.01 | $84,264.99 | $0.00 |
| D | 8220-09-861A-01-43903-1 | Otros subsidios G. Corriente | $0.00 | $0.00 | $8,204,932.00 | $2,555,949.75 | $5,648,982.25 | $0.00 |
| D | 8220-09-861A-01-51501-2 | Bienes informáticos G. Capital | $0.00 | $0.00 | $471,949.00 | $0.00 | $471,949.00 | $0.00 |
| D | 8220-09-GCPA-07-22104-1 | Productos alimenticios para el personal en las instalaciones de las dependencias y entidades G. Corriente | $0.00 | $0.00 | $24,000.00 | $0.00 | $24,000.00 | $0.00 |
| D | 8220-09-GCPA-07-26103-1 | Combustibles, lubricantes y aditivos para vehículos terrestres, aéreos, marítimos, lacustres y fluviales destinados a servicios administrativos G. Corriente | $0.00 | $0.00 | $56,000.00 | $10,787.43 | $45,212.57 | $0.00 |
| D | 8220-09-GCPA-07-33401-1 | Servicios de capacitación a servidores públicos G. Corriente | $0.00 | $0.00 | $98,000.00 | $3,735.20 | $94,264.80 | $0.00 |
| D | 8220-09-GCPA-07-33602-1 | Otros servicios comerciales G. Corriente | $0.00 | $0.00 | $3,735.20 | $3,735.20 | $0.00 | $0.00 |

| | | | SALDO ANTERIOR | | MOVIMIENTOS | | SALDO ACTUAL | |
|---|---|---|---|---|---|---|---|---|
| Nat. | Cuenta | Nombre de la cuenta | DEUDOR | ACREEDOR | DEUDOR | ACREEDOR | DEUDOR | ACREEDOR |
| D | 8220-09-GCPA-07-37201-1 | Pasajes terrestres nacionales G. Corriente | $0.00 | $0.00 | $12,000.00 | $0.00 | $12,000.00 | $0.00 |
| D | 8220-09-GCPA-07-37501-1 | Viáticos nacionales G. Corriente | $0.00 | $0.00 | $80,000.00 | $0.00 | $80,000.00 | $0.00 |
| D | 8220-09-GCPA-07-51101-2 | Mobiliario G. Capital | $0.00 | $0.00 | $18,000.00 | $0.00 | $18,000.00 | $0.00 |
| A | 8230 | MODIFICACIONES AL PRESUPUESTO DE EGRESOS APROBADO | $0.00 | $0.00 | $4,110.60 | $4,110.60 | $0.00 | $0.00 |
| A | 8230-09-800A-05-24601-1 | Material eléctrico y electrónico G. Corriente | $0.00 | $0.00 | $126.00 | $0.00 | $0.00 | -$126.00 |
| A | 8230-09-800A-05-24901-1 | Otros materiales y artículos de construcción y reparación G. Corriente | $0.00 | $0.00 | $0.00 | $126.00 | $0.00 | $126.00 |
| A | 8230-09-861A-01-21101-1 | Materiales y útiles de oficina G. Corriente | $0.00 | $0.00 | $0.00 | $249.40 | $0.00 | $249.40 |
| A | 8230-09-861A-01-21401-1 | Materiales y útiles para el procesamiento en equipos y bienes informáticos G. Corriente | $0.00 | $0.00 | $249.40 | $0.00 | $0.00 | -$249.40 |
| A | 8230-09-GCPA-07-33401-1 | Servicios de capacitación a servidores públicos G. Corriente | $0.00 | $0.00 | $3,735.20 | $0.00 | $0.00 | -$3,735.20 |
| A | 8230-09-GCPA-07-33602-1 | Otros servicios comerciales G. Corriente | $0.00 | $0.00 | $0.00 | $3,735.20 | $0.00 | $3,735.20 |
| D | 8240 | PRESUPUESTO DE EGRESOS COMPROMETIDO | $0.00 | $0.00 | $13,178,791.59 | $13,178,791.59 | $0.00 | $0.00 |
| D | 8240-02-861A-01-39801-1 | Impuesto sobre nóminas y similares G. Corriente | $0.00 | $0.00 | $309,446.00 | $309,446.00 | $0.00 | $0.00 |
| D | 8240-09-0WFA-06-22104-1 | Productos alimenticios para el personal en las instalaciones de las dependencias y entidades G. Corriente | $0.00 | $0.00 | $719.90 | $719.90 | $0.00 | $0.00 |
| D | 8240-09-0WFA-06-26103-1 | Combustibles, lubricantes y aditivos para vehículos terrestres, aéreos, marítimos, lacustres y fluviales destinados a servicios administrativos G. Corriente | $0.00 | $0.00 | $1,380.90 | $1,380.90 | $0.00 | $0.00 |
| D | 8240-09-0WFA-06-37501-1 | Viáticos nacionales G. Corriente | $0.00 | $0.00 | $2,509.00 | $2,509.00 | $0.00 | $0.00 |
| D | 8240-09-800A-05-21101-1 | Materiales y útiles de oficina G. Corriente | $0.00 | $0.00 | $597.33 | $597.33 | $0.00 | $0.00 |
| D | 8240-09-800A-05-21401-1 | Materiales y útiles para el procesamiento en equipos y bienes informáticos G. Corriente | $0.00 | $0.00 | $396.72 | $396.72 | $0.00 | $0.00 |
| D | 8240-09-800A-05-22104-1 | Productos alimenticios para el personal en las instalaciones de las dependencias y entidades G. Corriente | $0.00 | $0.00 | $2,900.00 | $2,900.00 | $0.00 | $0.00 |
| D | 8240-09-800A-05-24601-1 | Material eléctrico y electrónico G. Corriente | $0.00 | $0.00 | $457.58 | $457.58 | $0.00 | $0.00 |
| D | 8240-09-800A-05-24901-1 | Otros materiales y artículos de construcción y reparación G. Corriente | $0.00 | $0.00 | $126.00 | $126.00 | $0.00 | $0.00 |
| D | 8240-09-800A-05-26103-1 | Combustibles, lubricantes y aditivos para vehículos terrestres, aéreos, marítimos, lacustres y fluviales destinados a servicios administrativos G. Corriente | $0.00 | $0.00 | $5,750.00 | $5,750.00 | $0.00 | $0.00 |
| D | 8240-09-800A-05-29301-1 | Refacciones y accesorios menores de mobiliario y equipo de administración, educacional y recreativo G. Corriente | $0.00 | $0.00 | $73.00 | $73.00 | $0.00 | $0.00 |
| D | 8240-09-800A-05-29401-1 | Refacciones y accesorios para equipo de cómputo G. Corriente | $0.00 | $0.00 | $717.00 | $717.00 | $0.00 | $0.00 |
| D | 8240-09-800A-05-33602-1 | Otros servicios comerciales G. Corriente | $0.00 | $0.00 | $58.80 | $58.80 | $0.00 | $0.00 |
| D | 8240-09-800A-05-34501-1 | Seguros de bienes patrimoniales G. Corriente | $0.00 | $0.00 | $16,921.53 | $16,921.53 | $0.00 | $0.00 |
| D | 8240-09-800A-05-35801-1 | Servicios de limpieza y Manejo de desechos G. Corriente | $0.00 | $0.00 | $2,088.00 | $2,088.00 | $0.00 | $0.00 |
| D | 8240-09-800A-05-37201-1 | Pasajes terrestres nacionales G. Corriente | $0.00 | $0.00 | $70.00 | $70.00 | $0.00 | $0.00 |

| | | | SALDO ANTERIOR | | MOVIMIENTOS | | SALDO ACTUAL | |
|---|---|---|---|---|---|---|---|---|
| Nat. | Cuenta | Nombre de la cuenta | DEUDOR | ACREEDOR | DEUDOR | ACREEDOR | DEUDOR | ACREEDOR |
| D | 8240-09-800A-05-37501-1 | Viáticos nacionales G. Corriente | $0.00 | $0.00 | $1,795.00 | $1,795.00 | $0.00 | $0.00 |
| D | 8240-09-861A-01-11301-1 | Sueldos base G. Corriente | $0.00 | $0.00 | $5,002,218.49 | $5,002,218.49 | $0.00 | $0.00 |
| D | 8240-09-861A-01-13101-1 | Prima quinquenal por años de servicio efectivamente prestados G. Corriente | $0.00 | $0.00 | $339,873.36 | $339,873.36 | $0.00 | $0.00 |
| D | 8240-09-861A-01-13201-1 | Prima vacacional G. Corriente | $0.00 | $0.00 | $784.47 | $784.47 | $0.00 | $0.00 |
| D | 8240-09-861A-01-13202-1 | Aguinaldo o gratificación de fin de año G. Corriente | $0.00 | $0.00 | $1,875,482.17 | $1,875,482.17 | $0.00 | $0.00 |
| D | 8240-09-861A-01-13414-1 | Compensaciones extraordinarias G. Corriente | $0.00 | $0.00 | $1,342,922.46 | $1,342,922.46 | $0.00 | $0.00 |
| D | 8240-09-861A-01-13415-1 | Previsión social múltiple G. Corriente | $0.00 | $0.00 | $69,553.38 | $69,553.38 | $0.00 | $0.00 |
| D | 8240-09-861A-01-13417-1 | Bono sindical G. Corriente | $0.00 | $0.00 | $126,431.88 | $126,431.88 | $0.00 | $0.00 |
| D | 8240-09-861A-01-15401-1 | Prestaciones establecidas por condiciones generales de trabajo o contratos colectivos de trabajo G. Corriente | $0.00 | $0.00 | $134,260.56 | $134,260.56 | $0.00 | $0.00 |
| D | 8240-09-861A-01-15907-1 | Compensación Garantizada G. Corriente | $0.00 | $0.00 | $1,294,448.84 | $1,294,448.84 | $0.00 | $0.00 |
| D | 8240-09-861A-01-21101-1 | Materiales y útiles de oficina G. Corriente | $0.00 | $0.00 | $249.40 | $249.40 | $0.00 | $0.00 |
| D | 8240-09-861A-01-21401-1 | Materiales y útiles para el procesamiento en equipos y bienes informáticos G. Corriente | $0.00 | $0.00 | $140.00 | $140.00 | $0.00 | $0.00 |
| D | 8240-09-861A-01-26103-1 | Combustibles, lubricantes y aditivos para vehículos terrestres, aéreos, marítimos, lacustres y fluviales destinados a servicios administrativos G. Corriente | $0.00 | $0.00 | $24,441.43 | $24,441.43 | $0.00 | $0.00 |
| D | 8240-09-861A-01-29401-1 | Refacciones y accesorios para equipo de cómputo G. Corriente | $0.00 | $0.00 | $887.00 | $887.00 | $0.00 | $0.00 |
| D | 8240-09-861A-01-32701-1 | Patentes, regalías y otros G. Corriente | $0.00 | $0.00 | $39,482.00 | $39,482.00 | $0.00 | $0.00 |
| D | 8240-09-861A-01-37501-1 | Viáticos nacionales G. Corriente | $0.00 | $0.00 | $11,137.01 | $11,137.01 | $0.00 | $0.00 |
| D | 8240-09-861A-01-43903-1 | Otros subsidios G. Corriente | $0.00 | $0.00 | $2,555,949.75 | $2,555,949.75 | $0.00 | $0.00 |
| D | 8240-09-GCPA-07-26103-1 | Combustibles, lubricantes y aditivos para vehículos terrestres, aéreos, marítimos, lacustres y fluviales destinados a servicios administrativos G. Corriente | $0.00 | $0.00 | $10,787.43 | $10,787.43 | $0.00 | $0.00 |
| D | 8240-09-GCPA-07-33602-1 | Otros servicios comerciales G. Corriente | $0.00 | $0.00 | $3,735.20 | $3,735.20 | $0.00 | $0.00 |
| D | 8250 | PRESUPUESTO DE EGRESOS DEVENGADO | $0.00 | $0.00 | $13,178,791.59 | $13,178,791.59 | $0.00 | $0.00 |
| D | 8250-02-861A-01-39801-1 | Impuesto sobre nóminas y similares G. Corriente | $0.00 | $0.00 | $309,446.00 | $309,446.00 | $0.00 | $0.00 |
| D | 8250-09-0WFA-06-22104-1 | Productos alimenticios para el personal en las instalaciones de las dependencias y entidades G. Corriente | $0.00 | $0.00 | $719.90 | $719.90 | $0.00 | $0.00 |
| D | 8250-09-0WFA-06-26103-1 | Combustibles, lubricantes y aditivos para vehículos terrestres, aéreos, marítimos, lacustres y fluviales destinados a servicios administrativos G. Corriente | $0.00 | $0.00 | $1,380.90 | $1,380.90 | $0.00 | $0.00 |
| D | 8250-09-0WFA-06-37501-1 | Viáticos nacionales G. Corriente | $0.00 | $0.00 | $2,509.00 | $2,509.00 | $0.00 | $0.00 |
| D | 8250-09-800A-05-21101-1 | Materiales y útiles de oficina G. Corriente | $0.00 | $0.00 | $597.33 | $597.33 | $0.00 | $0.00 |
| D | 8250-09-800A-05-21401-1 | Materiales y útiles para el procesamiento en equipos y bienes informáticos G. Corriente | $0.00 | $0.00 | $396.72 | $396.72 | $0.00 | $0.00 |
| D | 8250-09-800A-05-22104-1 | Productos alimenticios para el personal en las instalaciones de las dependencias y entidades G. Corriente | $0.00 | $0.00 | $2,900.00 | $2,900.00 | $0.00 | $0.00 |
| D | 8250-09-800A-05-24601-1 | Material eléctrico y electrónico G. Corriente | $0.00 | $0.00 | $457.58 | $457.58 | $0.00 | $0.00 |
| D | 8250-09-800A-05-24901-1 | Otros materiales y artículos de construcción y reparación G. Corriente | $0.00 | $0.00 | $126.00 | $126.00 | $0.00 | $0.00 |

| | | | SALDO ANTERIOR | | MOVIMIENTOS | | SALDO ACTUAL | |
|---|---|---|---|---|---|---|---|---|
| Nat. | Cuenta | Nombre de la cuenta | DEUDOR | ACREEDOR | DEUDOR | ACREEDOR | DEUDOR | ACREEDOR |
| D | 8250-09-800A-05-26103-1 | Combustibles, lubricantes y aditivos para vehículos terrestres, aéreos, marítimos, lacustres y fluviales destinados a servicios administrativos G. Corriente | $0.00 | $0.00 | $5,750.00 | $5,750.00 | $0.00 | $0.00 |
| D | 8250-09-800A-05-29301-1 | Refacciones y accesorios menores de mobiliario y equipo de administración, educacional y recreativo G. Corriente | $0.00 | $0.00 | $73.00 | $73.00 | $0.00 | $0.00 |
| D | 8250-09-800A-05-29401-1 | Refacciones y accesorios para equipo de cómputo G. Corriente | $0.00 | $0.00 | $717.00 | $717.00 | $0.00 | $0.00 |
| D | 8250-09-800A-05-33602-1 | Otros servicios comerciales G. Corriente | $0.00 | $0.00 | $58.80 | $58.80 | $0.00 | $0.00 |
| D | 8250-09-800A-05-34501-1 | Seguros de bienes patrimoniales G. Corriente | $0.00 | $0.00 | $16,921.53 | $16,921.53 | $0.00 | $0.00 |
| D | 8250-09-800A-05-35801-1 | Servicios de limpieza y Manejo de desechos. G. Corriente | $0.00 | $0.00 | $2,088.00 | $2,088.00 | $0.00 | $0.00 |
| D | 8250-09-800A-05-37201-1 | Pasajes terrestres nacionales G. Corriente | $0.00 | $0.00 | $70.00 | $70.00 | $0.00 | $0.00 |
| D | 8250-09-800A-05-37501-1 | Viáticos nacionales G. Corriente | $0.00 | $0.00 | $1,795.00 | $1,795.00 | $0.00 | $0.00 |
| D | 8250-09-861A-01-11301-1 | Sueldos base G. Corriente | $0.00 | $0.00 | $5,002,218.49 | $5,002,218.49 | $0.00 | $0.00 |
| D | 8250-09-861A-01-13101-1 | Prima quinquenal por años de servicio efectivamente prestados G. Corriente | $0.00 | $0.00 | $339,873.36 | $339,873.36 | $0.00 | $0.00 |
| D | 8250-09-861A-01-13201-1 | Prima vacacional G. Corriente | $0.00 | $0.00 | $784.47 | $784.47 | $0.00 | $0.00 |
| D | 8250-09-861A-01-13202-1 | Aguinaldo o gratificación de fin de año G. Corriente | $0.00 | $0.00 | $1,875,482.17 | $1,875,482.17 | $0.00 | $0.00 |
| D | 8250-09-861A-01-13414-1 | Compensaciones extraordinarias G. Corriente | $0.00 | $0.00 | $1,342,922.46 | $1,342,922.46 | $0.00 | $0.00 |
| D | 8250-09-861A-01-13415-1 | Previsión social múltiple G. Corriente | $0.00 | $0.00 | $69,553.38 | $69,553.38 | $0.00 | $0.00 |
| D | 8250-09-861A-01-13417-1 | Bono sindical G. Corriente | $0.00 | $0.00 | $126,431.88 | $126,431.88 | $0.00 | $0.00 |
| D | 8250-09-861A-01-15401-1 | Prestaciones establecidas por condiciones generales de trabajo o contratos colectivos de trabajo G. Corriente | $0.00 | $0.00 | $134,260.56 | $134,260.56 | $0.00 | $0.00 |
| D | 8250-09-861A-01-15907-1 | Compensación Garantizada G. Corriente | $0.00 | $0.00 | $1,294,448.84 | $1,294,448.84 | $0.00 | $0.00 |
| D | 8250-09-861A-01-21101-1 | Materiales y útiles de oficina G. Corriente | $0.00 | $0.00 | $249.40 | $249.40 | $0.00 | $0.00 |
| D | 8250-09-861A-01-21401-1 | Materiales y útiles para el procesamiento en equipos y bienes informáticos G. Corriente | $0.00 | $0.00 | $140.00 | $140.00 | $0.00 | $0.00 |
| D | 8250-09-861A-01-26103-1 | Combustibles, lubricantes y aditivos para vehículos terrestres, aéreos, marítimos, lacustres y fluviales destinados a servicios administrativos G. Corriente | $0.00 | $0.00 | $24,441.43 | $24,441.43 | $0.00 | $0.00 |
| D | 8250-09-861A-01-29401-1 | Refacciones y accesorios para equipo de cómputo G. Corriente | $0.00 | $0.00 | $887.00 | $887.00 | $0.00 | $0.00 |
| D | 8250-09-861A-01-32701-1 | Patentes, regalías y otros G. Corriente | $0.00 | $0.00 | $39,482.00 | $39,482.00 | $0.00 | $0.00 |
| D | 8250-09-861A-01-37501-1 | Viáticos nacionales G. Corriente | $0.00 | $0.00 | $11,137.01 | $11,137.01 | $0.00 | $0.00 |
| D | 8250-09-861A-01-43903-1 | Otros subsidios G. Corriente | $0.00 | $0.00 | $2,555,949.75 | $2,555,949.75 | $0.00 | $0.00 |
| D | 8250-09-GCPA-07-26103-1 | Combustibles, lubricantes y aditivos para vehículos terrestres, aéreos, marítimos, lacustres y fluviales destinados a servicios administrativos G. Corriente | $0.00 | $0.00 | $10,787.43 | $10,787.43 | $0.00 | $0.00 |
| D | 8250-09-GCPA-07-33602-1 | Otros servicios comerciales G. Corriente | $0.00 | $0.00 | $3,735.20 | $3,735.20 | $0.00 | $0.00 |
| D | 8260 | PRESUPUESTO DE EGRESOS EJERCIDO | $0.00 | $0.00 | $13,178,791.59 | $13,125,909.31 | $52,882.28 | $0.00 |
| D | 8260-02-861A-01-39801-1 | Impuesto sobre nóminas y similares G. Corriente | $0.00 | $0.00 | $309,446.00 | $309,446.00 | $0.00 | $0.00 |
| D | 8260-09-0WFA-06-22104-1 | Productos alimenticios para el personal en las instalaciones de las dependencias y entidades G. Corriente | $0.00 | $0.00 | $719.90 | $719.90 | $0.00 | $0.00 |
| D | 8260-09-0WFA-06-26103-1 | Combustibles, lubricantes y aditivos para vehículos terrestres, aéreos, marítimos, lacustres y fluviales destinados a servicios administrativos G. Corriente | $0.00 | $0.00 | $1,380.90 | $0.00 | $1,380.90 | $0.00 |

| | | | SALDO ANTERIOR | | MOVIMIENTOS | | SALDO ACTUAL | |
|---|---|---|---|---|---|---|---|---|
| Nat. | Cuenta | Nombre de la cuenta | DEUDOR | ACREEDOR | DEUDOR | ACREEDOR | DEUDOR | ACREEDOR |
| D | 8260-09-0WFA-06-37501-1 | Viáticos nacionales G. Corriente | $0.00 | $0.00 | $2,509.00 | $0.00 | $2,509.00 | $0.00 |
| D | 8260-09-800A-05-21101-1 | Materiales y útiles de oficina G. Corriente | $0.00 | $0.00 | $597.33 | $558.81 | $38.52 | $0.00 |
| D | 8260-09-800A-05-21401-1 | Materiales y útiles para el procesamiento en equipos y bienes informáticos G. Corriente | $0.00 | $0.00 | $396.72 | $0.00 | $396.72 | $0.00 |
| D | 8260-09-800A-05-22104-1 | Productos alimenticios para el personal en las instalaciones de las dependencias y entidades G. Corriente | $0.00 | $0.00 | $2,900.00 | $2,900.00 | $0.00 | $0.00 |
| D | 8260-09-800A-05-24601-1 | Material eléctrico y electrónico G. Corriente | $0.00 | $0.00 | $457.58 | $167.56 | $290.02 | $0.00 |
| D | 8260-09-800A-05-24901-1 | Otros materiales y artículos de construcción y reparación G. Corriente | $0.00 | $0.00 | $126.00 | $126.00 | $0.00 | $0.00 |
| D | 8260-09-800A-05-26103-1 | Combustibles, lubricantes y aditivos para vehículos terrestres, aéreos, marítimos, lacustres y fluviales destinados a servicios administrativos G. Corriente | $0.00 | $0.00 | $5,750.00 | $2,000.00 | $3,750.00 | $0.00 |
| D | 8260-09-800A-05-29301-1 | Refacciones y accesorios menores de mobiliario y equipo de administración, educacional y recreativo G. Corriente | $0.00 | $0.00 | $73.00 | $0.00 | $73.00 | $0.00 |
| D | 8260-09-800A-05-29401-1 | Refacciones y accesorios para equipo de cómputo G. Corriente | $0.00 | $0.00 | $717.00 | $0.00 | $717.00 | $0.00 |
| D | 8260-09-800A-05-33602-1 | Otros servicios comerciales G. Corriente | $0.00 | $0.00 | $58.80 | $0.00 | $58.80 | $0.00 |
| D | 8260-09-800A-05-34501-1 | Seguros de bienes patrimoniales G. Corriente | $0.00 | $0.00 | $16,921.53 | $0.00 | $16,921.53 | $0.00 |
| D | 8260-09-800A-05-35801-1 | Servicios de limpieza y Manejo de desechos. G. Corriente | $0.00 | $0.00 | $2,088.00 | $2,088.00 | $0.00 | $0.00 |
| D | 8260-09-800A-05-37201-1 | Pasajes terrestres nacionales G. Corriente | $0.00 | $0.00 | $70.00 | $0.00 | $70.00 | $0.00 |
| D | 8260-09-800A-05-37501-1 | Viáticos nacionales G. Corriente | $0.00 | $0.00 | $1,795.00 | $658.00 | $1,137.00 | $0.00 |
| D | 8260-09-861A-01-11301-1 | Sueldos base G. Corriente | $0.00 | $0.00 | $5,002,218.49 | $5,002,218.49 | $0.00 | $0.00 |
| D | 8260-09-861A-01-13101-1 | Prima quinquenal por años de servicio efectivamente prestados G. Corriente | $0.00 | $0.00 | $339,873.36 | $339,873.36 | $0.00 | $0.00 |
| D | 8260-09-861A-01-13201-1 | Prima vacacional G. Corriente | $0.00 | $0.00 | $784.47 | $784.47 | $0.00 | $0.00 |
| D | 8260-09-861A-01-13202-1 | Aguinaldo o gratificación de fin de año G. Corriente | $0.00 | $0.00 | $1,875,482.17 | $1,875,482.17 | $0.00 | $0.00 |
| D | 8260-09-861A-01-13414-1 | Compensaciones extraordinarias G. Corriente | $0.00 | $0.00 | $1,342,922.46 | $1,342,922.46 | $0.00 | $0.00 |
| D | 8260-09-861A-01-13415-1 | Previsión social múltiple G. Corriente | $0.00 | $0.00 | $69,553.38 | $69,553.38 | $0.00 | $0.00 |
| D | 8260-09-861A-01-13417-1 | Bono sindical G. Corriente | $0.00 | $0.00 | $126,431.88 | $126,431.88 | $0.00 | $0.00 |
| D | 8260-09-861A-01-15401-1 | Prestaciones establecidas por condiciones generales de trabajo o contratos colectivos de trabajo G. Corriente | $0.00 | $0.00 | $134,260.56 | $134,260.56 | $0.00 | $0.00 |
| D | 8260-09-861A-01-15907-1 | Compensación Garantizada G. Corriente | $0.00 | $0.00 | $1,294,448.84 | $1,294,448.84 | $0.00 | $0.00 |
| D | 8260-09-861A-01-21101-1 | Materiales y útiles de oficina G. Corriente | $0.00 | $0.00 | $249.40 | $249.40 | $0.00 | $0.00 |
| D | 8260-09-861A-01-21401-1 | Materiales y útiles para el procesamiento en equipos y bienes informáticos G. Corriente | $0.00 | $0.00 | $140.00 | $140.00 | $0.00 | $0.00 |
| D | 8260-09-861A-01-26103-1 | Combustibles, lubricantes y aditivos para vehículos terrestres, aéreos, marítimos, lacustres y fluviales destinados a servicios administrativos G. Corriente | $0.00 | $0.00 | $24,441.43 | $14,645.97 | $9,795.46 | $0.00 |
| D | 8260-09-861A-01-29401-1 | Refacciones y accesorios para equipo de cómputo G. Corriente | $0.00 | $0.00 | $887.00 | $0.00 | $887.00 | $0.00 |
| D | 8260-09-861A-01-32701-1 | Patentes, regalías y otros G. Corriente | $0.00 | $0.00 | $39,482.00 | $39,482.00 | $0.00 | $0.00 |
| D | 8260-09-861A-01-37501-1 | Viáticos nacionales G. Corriente | $0.00 | $0.00 | $11,137.01 | $4,161.00 | $6,976.01 | $0.00 |
| D | 8260-09-861A-01-43803-1 | Otros subsidios G. Corriente | $0.00 | $0.00 | $2,555,949.75 | $2,555,949.75 | $0.00 | $0.00 |

| | | | SALDO ANTERIOR | | MOVIMIENTOS | | SALDO ACTUAL | |
|---|---|---|---|---|---|---|---|---|
| Nat. | Cuenta | Nombre de la cuenta | DEUDOR | ACREEDOR | DEUDOR | ACREEDOR | DEUDOR | ACREEDOR |
| D | 8260-09-GCPA-07-26103-1 | Combustibles, lubricantes y aditivos para vehículos terrestres, aéreos, marítimos, lacustres y fluviales destinados a servicios administrativos G. Corriente | $0.00 | $0.00 | $10,787.43 | $6,641.31 | $4,146.12 | $0.00 |
| D | 8260-09-GCPA-07-33602-1 | Otros servicios comerciales G. Corriente | $0.00 | $0.00 | $3,735.20 | $0.00 | $3,735.20 | $0.00 |
| D | 8270 | PRESUPUESTO DE EGRESOS PAGADO | $0.00 | $0.00 | $13,125,909.31 | $0.00 | $13,125,909.31 | $0.00 |
| D | 8270-02-861A-01-39801-1 | Impuesto sobre nóminas y similares G. Corriente | $0.00 | $0.00 | $309,446.00 | $0.00 | $309,446.00 | $0.00 |
| D | 8270-09-0WFA-06-22104-1 | Productos alimenticios para el personal en las instalaciones de las dependencias y entidades G. Corriente | $0.00 | $0.00 | $719.90 | $0.00 | $719.90 | $0.00 |
| D | 8270-09-800A-05-21101-1 | Materiales y útiles de oficina G. Corriente | $0.00 | $0.00 | $558.81 | $0.00 | $558.81 | $0.00 |
| D | 8270-09-800A-05-22104-1 | Productos alimenticios para el personal en las instalaciones de las dependencias y entidades G. Corriente | $0.00 | $0.00 | $2,900.00 | $0.00 | $2,900.00 | $0.00 |
| D | 8270-09-800A-05-24601-1 | Material eléctrico y electrónico G. Corriente | $0.00 | $0.00 | $167.56 | $0.00 | $167.56 | $0.00 |
| D | 8270-09-800A-05-24901-1 | Otros materiales y artículos de construcción y reparación G. Corriente | $0.00 | $0.00 | $126.00 | $0.00 | $126.00 | $0.00 |
| D | 8270-09-800A-05-26103-1 | Combustibles, lubricantes y aditivos para vehículos terrestres, aéreos, marítimos, lacustres y fluviales destinados a servicios administrativos G. Corriente | $0.00 | $0.00 | $2,000.00 | $0.00 | $2,000.00 | $0.00 |
| D | 8270-09-800A-05-35801-1 | Servicios de limpieza y Manejo de desechos. G. Corriente | $0.00 | $0.00 | $2,088.00 | $0.00 | $2,088.00 | $0.00 |
| D | 8270-09-800A-05-37501-1 | Viáticos nacionales G. Corriente | $0.00 | $0.00 | $658.00 | $0.00 | $658.00 | $0.00 |
| D | 8270-09-861A-01-11301-1 | Sueldos base G. Corriente | $0.00 | $0.00 | $5,002,218.49 | $0.00 | $5,002,218.49 | $0.00 |
| D | 8270-09-861A-01-13101-1 | Prima quinquenal por años de servicio efectivamente prestados G. Corriente | $0.00 | $0.00 | $339,873.36 | $0.00 | $339,873.36 | $0.00 |
| D | 8270-09-861A-01-13201-1 | Prima vacacional G. Corriente | $0.00 | $0.00 | $784.47 | $0.00 | $784.47 | $0.00 |
| D | 8270-09-861A-01-13202-1 | Aguinaldo o gratificación de fin de año G. Corriente | $0.00 | $0.00 | $1,875,482.17 | $0.00 | $1,875,482.17 | $0.00 |
| D | 8270-09-861A-01-13414-1 | Compensaciones extraordinarias G. Corriente | $0.00 | $0.00 | $1,342,922.46 | $0.00 | $1,342,922.46 | $0.00 |
| D | 8270-09-861A-01-13415-1 | Previsión social múltiple G. Corriente | $0.00 | $0.00 | $69,553.38 | $0.00 | $69,553.38 | $0.00 |
| D | 8270-09-861A-01-13417-1 | Bono sindical G. Corriente | $0.00 | $0.00 | $126,431.88 | $0.00 | $126,431.88 | $0.00 |
| D | 8270-09-861A-01-15401-1 | Prestaciones establecidas por condiciones generales de trabajo o contratos colectivos de trabajo G. Corriente | $0.00 | $0.00 | $134,260.56 | $0.00 | $134,260.56 | $0.00 |
| D | 8270-09-861A-01-15907-1 | Compensación Garantizada G. Corriente | $0.00 | $0.00 | $1,294,448.84 | $0.00 | $1,294,448.84 | $0.00 |
| D | 8270-09-861A-01-21101-1 | Materiales y útiles de oficina G. Corriente | $0.00 | $0.00 | $249.40 | $0.00 | $249.40 | $0.00 |
| D | 8270-09-861A-01-21401-1 | Materiales y útiles para el procesamiento en equipos y bienes informáticos G. Corriente | $0.00 | $0.00 | $140.00 | $0.00 | $140.00 | $0.00 |
| D | 8270-09-861A-01-26103-1 | Combustibles, lubricantes y aditivos para vehículos terrestres, aéreos, marítimos, lacustres y fluviales destinados a servicios administrativos G. Corriente | $0.00 | $0.00 | $14,645.97 | $0.00 | $14,645.97 | $0.00 |
| D | 8270-09-861A-01-32701-1 | Patentes, regalías y otros G. Corriente | $0.00 | $0.00 | $39,482.00 | $0.00 | $39,482.00 | $0.00 |
| D | 8270-09-861A-01-37501-1 | Viáticos nacionales G. Corriente | $0.00 | $0.00 | $4,161.00 | $0.00 | $4,161.00 | $0.00 |
| D | 8270-09-861A-01-43903-1 | Otros subsidios G. Corriente | $0.00 | $0.00 | $2,555,949.75 | $0.00 | $2,555,949.75 | $0.00 |
| D | 8270-09-GCPA-07-26103-1 | Combustibles, lubricantes y aditivos para vehículos terrestres, aéreos, marítimos, lacustres y fluviales destinados a servicios administrativos G. Corriente | $0.00 | $0.00 | $6,641.31 | $0.00 | $6,641.31 | $0.00 |

# COORDINACIÓN DE PLANEACIÓN PARA EL DESARROLLO DEL ESTADO DE MICHOACÁN DE OCAMPO

ndetec

## MICHOACAN DE OCAMPO

### Balanza de Comprobación del 01/ene/2023 al 31/mar/2023

Usr: supervisor

Rep: rptBalanzaComprobacion

### Cuentas con saldos y movimientos acumulado. (De la cuenta: 1000 a la 9999)

Fecha y hora de Impresión: 12/may/2023 02:56 p.m.

| | | | SALDO ANTERIOR | | MOVIMIENTOS | | SALDO ACTUAL | |
|---|---|---|---|---|---|---|---|---|
| Nat. | Cuenta | Nombre de la cuenta | DEUDOR | ACREEDOR | DEUDOR | ACREEDOR | DEUDOR | ACREEDOR |
| | | Sumas => | $16,266,916.79 | $16,266,916.79 | $276,407,836.01 | $276,407,836.01 | $160,487,528.40 | $160,487,528.40 |

MTRO. MAURICIO VARGAS ANDALUZ
COORDINADOR GENERAL

LIC. ELOINA SUSANA DIAZ BEJAR
DELEGADA ADMINISTRATIVA

LIC. JORGE ALEJANDRO VIDALES BUENROSTRO
JEFE DE DEPARTAMENTO DE RECURSOS HUMANOS Y FINANCIEROS

# COORDINACIÓN DE PLANEACIÓN PARA EL DESARROLLO DEL ESTADO DE MICHOACÁN DE OCAMPO

ndetec

## MICHOACAN DE OCAMPO

### Estado Analítico de Ingresos

### Del 01/ene/2023 Al 31/mar/2023

Usr supervisor

Rep rptEstadoPresupuestoIngresosRB_CP_2019

Fecha y hora de Impresión 12/may/2023 03:02 p.m.

| Rubro de Ingresos | Ingreso | | | | | Diferencia |
|---|---|---|---|---|---|---|
| | Estimado | Ampliaciones y Reducciones | Modificado | Devengado | Recaudado | |
| | (1) | (2) | (3=1+2) | (4) | (5) | (6=5-1) |
| IMPUESTOS | $0.00 | $0.00 | $0.00 | $0.00 | $0.00 | 0.00 |
| CUOTAS Y APORTACIONES DE SEGURIDAD SOCIAL | $0.00 | $0.00 | $0.00 | $0.00 | $0.00 | 0.00 |
| CONTRIBUCIONES DE MEJORAS | $0.00 | $0.00 | $0.00 | $0.00 | $0.00 | 0.00 |
| DERECHOS | $0.00 | $0.00 | $0.00 | $0.00 | $0.00 | 0.00 |
| PRODUCTOS | $0.00 | $0.00 | $0.00 | $0.00 | $0.00 | 0.00 |
| APROVECHAMIENTOS | $0.00 | $0.00 | $0.00 | $0.00 | $0.00 | 0.00 |
| INGRESOS POR VENTA DE BIENES, PRESTACIÓN DE SERVICIOS Y OTROS INGRESOS | $0.00 | $0.00 | $0.00 | $0.00 | $0.00 | 0.00 |
| PARTICIPACIONES, APORTACIONES, CONVENIOS, INCENTIVOS DERIVADOS DE LA COLABORACIÓN FISCAL Y FONDOS DISTINTOS DE APORTACIONES | $0.00 | $0.00 | $0.00 | $0.00 | $0.00 | 0.00 |
| TRANSFERENCIAS, ASIGNACIONES, SUBSIDIOS Y SUBVENCIONES, Y PENSIONES Y JUBILACIONES | $65,424,180.00 | $0.00 | $65,424,180.00 | $14,453,009.36 | $14,453,009.36 | -50,971,170.64 |
| INGRESOS DERIVADOS DE FINANCIAMIENTOS | $0.00 | $0.00 | $0.00 | $0.00 | $0.00 | 0.00 |
| **Total** | **$65,424,180.00** | **$0.00** | **$65,424,180.00** | **$14,453,009.36** | **$14,453,009.36** | |
| | | | | **Ingresos Excedentes** | | **-50,971,170.64** |

# COORDINACIÓN DE PLANEACIÓN PARA EL DESARROLLO DEL ESTADO DE MICHOACÁN DE OCAMPO

ndetec

## MICHOACAN DE OCAMPO

### Estado Analítico de Ingresos

Del 01/ene/2023 Al 31/mar/2023

Usr supervisor

Rep rptEstadoPresupuestoIngresosRB_CP_2019

Fecha y hora de Impresión 12/may/2023 03:02 p.m

| Estado Analítico de Ingresos por Fuente de Financiamiento | Ingreso | | | | | Diferencia |
|---|---|---|---|---|---|---|
| | Estimado | Ampliaciones y Reducciones | Modificado | Devengado | Recaudado | |
| | (1) | (2) | (3=1+2) | (4) | (5) | (6=5-1) |
| **Ingresos del Poder Ejecutivo Federal o Estatal y de los Municipios** | | | | | | |
| IMPUESTOS | $0.00 | $0.00 | $0.00 | $0.00 | $0.00 | 0.00 |
| CUOTAS Y APORTACIONES DE SEGURIDAD SOCIAL | $0.00 | $0.00 | $0.00 | $0.00 | $0.00 | 0.00 |
| CONTRIBUCIONES DE MEJORAS | $0.00 | $0.00 | $0.00 | $0.00 | $0.00 | 0.00 |
| DERECHOS | $0.00 | $0.00 | $0.00 | $0.00 | $0.00 | 0.00 |
| PRODUCTOS | $0.00 | $0.00 | $0.00 | $0.00 | $0.00 | 0.00 |
| APROVECHAMIENTOS | $0.00 | $0.00 | $0.00 | $0.00 | $0.00 | 0.00 |
| PARTICIPACIONES, APORTACIONES, CONVENIOS, INCENTIVOS DERIVADOS DE LA COLABORACIÓN FISCAL Y FONDOS DISTINTOS DE APORTACIONES | $0.00 | $0.00 | $0.00 | $0.00 | $0.00 | 0.00 |
| TRANSFERENCIAS, ASIGNACIONES, SUBSIDIOS Y SUBVENCIONES, Y PENSIONES Y JUBILACIONES | $0.00 | $0.00 | $0.00 | $0.00 | $0.00 | 0.00 |
| **Ingresos de los Entes Públicos de los Poderes Legislativo y Judicial, de los Órganos Autónomos y del Sector Paraestatal o Paramunicipal, así como de las Empresas Productivas del Estado** | | | | | | |
| CUOTAS Y APORTACIONES DE SEGURIDAD SOCIAL | $0.00 | $0.00 | $0.00 | $0.00 | $0.00 | 0.00 |
| PRODUCTOS | $0.00 | $0.00 | $0.00 | $0.00 | $0.00 | 0.00 |
| INGRESOS POR VENTA DE BIENES, PRESTACIÓN DE SERVICIOS Y OTROS INGRESOS | $0.00 | $0.00 | $0.00 | $0.00 | $0.00 | 0.00 |
| TRANSFERENCIAS, ASIGNACIONES, SUBSIDIOS Y SUBVENCIONES, Y PENSIONES Y JUBILACIONES | $65,424,180.00 | $0.00 | $65,424,180.00 | $14,453,009.36 | $14,453,009.36 | -50,971,170.64 |
| **Ingresos Derivados de Financiamiento** | | | | | | |
| INGRESOS DERIVADOS DE FINANCIAMIENTOS | $0.00 | $0.00 | $0.00 | $0.00 | $0.00 | 0.00 |
| **Total** | **$65,424,180.00** | **$0.00** | **$65,424,180.00** | **$14,453,009.36** | **$14,453,009.36** | |
| **Ingresos Excedentes** | | | | | | **-50,971,170.64** |

MTRO. MAURICIO VARGAS ANDALUZ
COORDINADOR GENERAL

LIC. ELOINA SUSANA DIAZ BEJAR
DELEGADA ADMINISTRATIVA

LIC. JORGE ALEJANDRO VIDALES BUENROSTRO
JEFE DE DEPARTAMENTO DE RECURSOS HUMANOS Y FINANCIEROS

# COORDINACIÓN DE PLANEACIÓN PARA EL DESARROLLO DEL ESTADO DE MICHOACÁN DE OCAMPO

ndetec

## MICHOACAN DE OCAMPO

### Estado Analítico del Ejercicio del Presupuesto de Egresos

Usr supervisor

Rep rptEstadoPresupuestoEgresos_CP_CTO

### Clasificación por Objeto del Gasto (Capítulo y Concepto)

| Del 01/ene/2023 Al 31/mar/2023

Fecha y hora de Impresión | 12/may/2023 03:04 p m.

| Concepto | Egresos | | | | | Subejercicio |
|---|---|---|---|---|---|---|
| | Aprobado | Ampliaciones / (Reducciones) | Modificado | Devengado | Pagado | |
| | 1 | 2 | 3=(1+2) | 4 | 5 | 6 = ( 3 - 4 ) |
| **SERVICIOS PERSONALES** | **$52,261,241.00** | **$0.00** | **$52,261,241.00** | **$10,185,975.61** | **$10,185,975.61** | **$42,075,265.39** |
| REMUNERACIONES AL PERSONAL DE CARÁCTER PERMANENTE | $20,205,396.99 | $0.00 | $20,205,396.99 | $5,002,218.49 | $5,002,218.49 | $15,203,178.50 |
| REMUNERACIONES ADICIONALES Y ESPECIALES | $12,200,707.87 | $0.00 | $12,200,707.87 | $3,755,047.72 | $3,755,047.72 | $8,445,660.15 |
| SEGURIDAD SOCIAL | $11,714,967.00 | $0.00 | $11,714,967.00 | $0.00 | $0.00 | $11,714,967.00 |
| OTRAS PRESTACIONES SOCIALES Y ECONÓMICAS | $5,942,082.82 | $0.00 | $5,942,082.82 | $1,428,709.40 | $1,428,709.40 | $4,513,373.42 |
| PREVISIONES | $2,198,086.32 | $0.00 | $2,198,086.32 | $0.00 | $0.00 | $2,198,086.32 |
| **MATERIALES Y SUMINISTRO** | **$1,200,800.00** | **$0.00** | **$1,200,800.00** | **$49,623.69** | **$28,148.95** | **$1,151,176.31** |
| MATERIALES DE ADMINISTRACIÓN, EMISIÓN DE DOCUEMNTOS Y ARTÍCULOS DE OFICIALES | $331,000.00 | $0.00 | $331,000.00 | $1,383.45 | $948.21 | $329,616.55 |
| ALIMENTOS Y UTENSILIOS | $72,000.00 | $0.00 | $72,000.00 | $3,619.90 | $3,619.90 | $68,380.10 |
| MATERIALES Y ARTÍCULOS DE CONSTRUCCIÓN Y DE REPARACIÓN | $9,800.00 | $0.00 | $9,800.00 | $583.58 | $293.56 | $9,216.42 |
| PRODUCTOS QUÍMICOS, FARMACÉUTICOS Y DE LABORATORIOS | $6,000.00 | $0.00 | $6,000.00 | $0.00 | $0.00 | $6,000.00 |
| COMBUSTIBLES, LUBRICANTES Y ADITIVOS | $214,000.00 | $0.00 | $214,000.00 | $42,359.76 | $23,287.28 | $171,640.24 |
| VESTUARIO, BLANCOS, PRENDAS DE PROTECCIÓN Y ARTÍCULOS DEPORTIVOS | $372,000.00 | $0.00 | $372,000.00 | $0.00 | $0.00 | $372,000.00 |
| HERRAMIENTAS, REFACCIONES Y ACCESORIOS MENORES | $196,000.00 | $0.00 | $196,000.00 | $1,677.00 | $0.00 | $194,323.00 |
| **SERVICIOS GENERALES** | **$3,105,258.00** | **$0.00** | **$3,105,258.00** | **$387,242.54** | **$355,835.00** | **$2,718,015.46** |
| SERVICIOS DE ARRENDAMIENTO | $146,600.00 | $0.00 | $146,600.00 | $39,482.00 | $39,482.00 | $107,118.00 |
| SERVICIOS PROFESIONALES, CIENTÍFICOS, TÉCNICOS Y OTROS SERVICIOS | $663,600.00 | $0.00 | $663,600.00 | $3,794.00 | $0.00 | $659,806.00 |
| SERVICIOS FINANCIEROS, BANCARIOS Y COMERCIALES | $83,000.00 | $0.00 | $83,000.00 | $16,921.53 | $0.00 | $66,078.47 |
| SERVICIOS DE INSTALACIÓN, REPARACIÓN, MANTENIMIENTO Y CONSERVACIÓN | $442,400.00 | $0.00 | $442,400.00 | $2,088.00 | $2,088.00 | $440,312.00 |
| SERVICIOS DE TRASLADOS Y VIÁTICOS | $606,102.00 | $0.00 | $606,102.00 | $15,511.01 | $4,819.00 | $590,590.99 |
| SERVICIOS OFICIALES | $155,000.00 | $0.00 | $155,000.00 | $0.00 | $0.00 | $155,000.00 |
| OTROS SERVICIOS GENERALES | $1,008,556.00 | $0.00 | $1,008,556.00 | $309,446.00 | $309,446.00 | $699,110.00 |
| **TRANSFERENCIAS, ASIGNACIONES, SUBSIDIOS Y OTRAS AYUDAS** | **$8,204,932.00** | **$0.00** | **$8,204,932.00** | **$2,555,949.75** | **$2,555,949.75** | **$5,648,982.25** |
| SUBSIDIOS Y SUBVENCIONES | $8,204,932.00 | $0.00 | $8,204,932.00 | $2,555,949.75 | $2,555,949.75 | $5,648,982.25 |
| **BIENES MUEBLES, INMUEBLES E INTANGIBLES** | **$651,949.00** | **$0.00** | **$651,949.00** | **$0.00** | **$0.00** | **$651,949.00** |
| MOBILIARIO Y EQUIPO DE ADMINISTRACIÓN | $651,949.00 | $0.00 | $651,949.00 | $0.00 | $0.00 | $651,949.00 |
| **Total del Gasto** | **$65,424,180.00** | **$0.00** | **$65,424,180.00** | **$13,178,791.59** | **$13,125,909.31** | **$52,245,388.41** |

# COORDINACIÓN DE PLANEACIÓN PARA EL DESARROLLO DEL ESTADO DE MICHOACÁN DE OCAMPO

## MICHOACAN DE OCAMPO

### Estado Analítico del Ejercicio del Presupuesto de Egresos

Usr supervisor

Rep rptEstadoPresupuestoEgresos_CP_CTO

### Clasificación por Objeto del Gasto (Capítulo y Concepto)

| Del 01/ene/2023 Al 31/mar/2023

Fecha y hora de Impresión | 12/may/2023 03:04 p m

| Concepto | Egresos | | | | | Subejercicio |
|---|---|---|---|---|---|---|
| | Aprobado | Ampliaciones / (Reducciones) | Modificado | Devengado | Pagado | |
| | 1 | 2 | 3=(1+2) | 4 | 5 | 6 = ( 3 - 4 ) |

MTRO. MAURICIO VARGAS ANDALUZ
COORDINADOR GENERAL

LIC. ELOINA SUSANA DIAZ BEJAR
DELEGADA ADMINISTRATIVA

LIC. JORGE ALEJANDRO VIDALES BUENROSTRO
JEFE DE DEPARTAMENTO DE RECURSOS HUMANOS Y FINANCIEROS

# COORDINACIÓN DE PLANEACIÓN PARA EL DESARROLLO DEL ESTADO DE MICHOACÁN DE OCAMPO

## MICHOACAN DE OCAMPO

### Estado Analítico del Ejercicio del Presupuesto de Egresos

Usr supervisor

Rep rptEstadoPresupuestoEgresos_CL2

### Clasificación Económica (por Tipo de Gasto)

| Del 01/ene/2023 Al 31/mar/2023

Fecha y hora de Impresión 12/may/2023 03:05 p.m

| Concepto | Egresos | | | | | Subejercicio |
|---|---|---|---|---|---|---|
| | Aprobado | Ampliaciones / (Reducciones) | Modificado | Devengado | Pagado | |
| | 1 | 2 | 3=(1+2) | 4 | 5 | 6 = ( 3 - 4 ) |
| Gasto Corriente | $64,772,231.00 | $0.00 | $64,772,231.00 | $13,178,791.59 | $13,125,909.31 | $51,593,439.41 |
| Gasto de Capital | $651,949.00 | $0.00 | $651,949.00 | $0.00 | $0.00 | $651,949.00 |
| **Total del Gasto** | **$65,424,180.00** | **$0.00** | **$65,424,180.00** | **$13,178,791.59** | **$13,125,909.31** | **$52,245,388.41** |

MTRO. MAURICIO VARGAS ANDALUZ

COORDINADOR GENERAL

LIC. ELOINA SUSANA DIAZ BEJAR

DELEGADA ADMINISTRATIVA

LIC. JORGE ALEJANDRO VIDALES BUENROSTRO

JEFE DE DEPARTAMENTO DE RECURSOS HUMANOS Y FINANCIEROS

# Sector Paraestatal del Gobierno (Federal/Estatal/Municipal) de COORDINACIÓN DE PLANEACIÓN PARA MICHOACAN DE OCAMPO

## Estado Analítico del Ejercicio del Presupuesto de Egresos

Usr supervisor

Rep rptEstadoPresupuestoEgresos_UA3_GB_SC

### Clasificación Administrativa

| Del 01/ene/2023 Al 31/mar/2023

Fecha y hora de Impresión | 12/may/2023 03:05 p.m.

| Concepto | Egresos | | | | | Subejercicio |
|---|---|---|---|---|---|---|
| | Aprobado | Ampliaciones / (Reducciones) | Modificado | Devengado | Pagado | |
| | 1 | 2 | 3=(1+2) | 4 | 5 | 6 = ( 3 - 4 ) |
| ENTIDADES PARAESTATALES EMPRESARIALES NO FINANCIERAS CON PARTICIPACIÓN ESTATAL MAYORITARIA | $65,424,180.00 | $0.00 | $65,424,180.00 | $13,178,791.59 | $13,125,909.31 | $52,245,388.41 |
| **TOTAL DEL GASTO** | **$65,424,180.00** | **$0.00** | **$65,424,180.00** | **$13,178,791.59** | **$13,125,909.31** | **$52,245,388.41** |

MTRO. MAURICIO VARGAS ANDALUZ

COORDINADOR GENERAL

LIC. ELOINA SUSANA DIAZ BEJAR

DELEGADA ADMINISTRATIVA

LIC. JORGE ALEJANDRO VIDALES BUENROSTRO

JEFE DE DEPARTAMENTO DE RECURSOS HUMANOS Y FINANCIEROS

# COORDINACIÓN DE PLANEACIÓN PARA EL DESARROLLO DEL ESTADO DE MICHOACÁN DE OCAMPO

## MICHOACAN DE OCAMPO

### Estado Analítico del Ejercicio del Presupuesto de Egresos

Usr supervisor

Rep rptEstadoPresupuestoEgresos_FN3

### Clasificación Funcional (Finalidad y Función)

| Del 01/ene/2023 Al 31/mar/2023

Fecha y hora de Impresión | 12/may/2023 03:07 p.m.

| Concepto | Egresos | | | | | Subejercicio |
|---|---|---|---|---|---|---|
| | Aprobado | Ampliaciones / (Reducciones) | Modificado | Devengado | Pagado | |
| | 1 | 2 | 3=(1+2) | 4 | 5 | 6 = ( 3 - 4 ) |
| **GOBIERNO** | **$65,424,180.00** | **$0.00** | **$65,424,180.00** | **$13,178,791.59** | **$13,125,909.31** | **$52,245,388.41** |
| COORDINACIÓN DE LA POLÍTICA DE GOBIERNO | $65,424,180.00 | $0.00 | $65,424,180.00 | $13,178,791.59 | $13,125,909.31 | $52,245,388.41 |
| **Total del Gasto** | **$65,424,180.00** | **$0.00** | **$65,424,180.00** | **$13,178,791.59** | **$13,125,909.31** | **$52,245,388.41** |

MTRO. MAURICIO VARGAS ANDALUZ
COORDINADOR GENERAL

LIC. ELOINA SUSANA DIAZ BEJAR
DELEGADA ADMINISTRATIVA

LIC. JORGE ALEJANDRO VIDALES BUENROSTRO
JEFE DE DEPARTAMENTO DE RECURSOS HUMANOS Y FINANCIEROS

# COORDINACIÓN DE PLANEACIÓN PARA EL DESARROLLO DEL MICHOACAN DE OCAMPO

## Endeudamiento Neto

**Del 01/ene/2023 Al 31/mar/2023**

Usr: supervisor
Rep: rptEndeudamientoNeto

Fecha y hora de Impresión: 12/may/2023 03:08 p.m.

| Identificación de Crédito o Instrumento | Contratación/Colocación A | Amortización B | Endeudamiento Neto C=A-B |
|---|---|---|---|
| **Créditos Bancarios** | | | |
| Total Créditos Bancarios | $0.00 | $0.00 | $0.00 |
| **Otros Instrumentos de Deuda** | | | |
| Total Otros Instrumentos de Deuda | $0.00 | $0.00 | $0.00 |
| **Total** | **$0.00** | **$0.00** | **$0.00** |

MTRO. MAURICIO VARGAS ANDALUZ
COORDINADOR GENERAL

LIC. ELOINA SUSANA DIAZ BEJAR
DELEGADA ADMINISTRATIVA

LIC. JORGE ALEJANDRO VIDALES BUENROSTRO
JEFE DE DEPARTAMENTO DE RECURSOS HUMANOS Y FINANCIEROS

**"SIN INFORMACION QUE REVELAR"**

# COORDINACIÓN DE PLANEACIÓN PARA EL DESARROLLO DEL MICHOACAN DE OCAMPO

## Intereses de la Deuda

Del 01/ene/2023 Al 31/mar/2023

Usr supervisor
Rep rptInteresesdelaDeuda

Fecha y hora de Impresión 12/may/2023 03:09 p.m.

| Identificación de Crédito o Instrumento | Devengado | Pagado |
|---|---|---|
| **Créditos Bancarios** | | |
| Total de Intereses de Créditos Bancarios | $0.00 | $0.00 |
| **Otros Instrumentos de Deuda** | | |
| Total de Intereses de Otros Instrumentos de Deuda | $0.00 | $0.00 |
| Total | $0.00 | $0.00 |

MTRO. MAURICIO VARGAS ANDALUZ
COORDINADOR GENERAL

LIC. ELOINA SUSANA DIAZ BEJAR
DELEGADA ADMINISTRATIVA

LIC. JORGE ALEJANDRO VIDALES BUENROSTRO
JEFE DE DEPARTAMENTO DE RECURSOS HUMANOS Y FINANCIEROS

**"SIN INFORMACION QUE REVELAR"**

# COORDINACIÓN DE PLANEACIÓN PARA EL DESARROLLO DEL ESTADO DE MICHOACÁN DE OCAMPO

## MICHOACAN DE OCAMPO

### Gasto por Categoria Programática

**Del 01/ene/2023 Al 31/mar/2023**

Usr supervisor
Rep rptEstadoPresupuestoEgresos_PC

Fecha y hora de Impresión | 12/may/2023 03:16 p.m.

| Concepto | Egresos | | | | | Subejercicio |
|---|---|---|---|---|---|---|
| | Aprobado | Ampliaciones / (Reducciones) | Modificado | Devengado | Pagado | |
| | 1 | 2 | 3=(1+2) | 4 | 5 | 6 = ( 3 - 4 ) |
| **Programas** | | | | | | |
| **Desempeño de las Funciones** | | | | | | |
| Planeación, seguimiento y evaluación de políticas públicas | $65,424,180.00 | $0.00 | $65,424,180.00 | $13,178,791.59 | $13,125,909.31 | $52,245,388.41 |
| **Total del Gasto** | **$65,424,180.00** | **$0.00** | **$65,424,180.00** | **$13,178,791.59** | **$13,125,909.31** | **$52,245,388.41** |

MTRO. MAURICIO VARGAS ANDALUZ
COORDINADOR GENERAL

LIC. ELOINA SUSANA DIAZ BEJAR
DELEGADA ADMINISTRATIVA

LIC. JORGE ALEJANDRO VIDALES BUENROSTRO
JEFE DE DEPARTAMENTO DE RECURSOS HUMANOS Y FINANCIEROS

# COORDINACIÓN DE PLANEACIÓN PARA EL DESARROLLO DEL MICHOACAN DE OCAMPO

## Indicadores de Postura Fiscal

Usr: supervisor
Rep: rptIndicadoresPosturaFiscal

**del 01/ene/2023 al 31/mar/2023**
(Cifras en pesos)

Fecha y hora de Impresión: 12/may/2023 03:17 p.m.

| Concepto | Estimado / Aprobado | Devengado | Recaudado / Pagado |
|---|---|---|---|
| **I. Ingresos Presupuestarios (I=1+2)** | **$65,424,180.00** | **$14,453,009.36** | **$14,453,009.36** |
| 1. Ingresos del Gobierno de la Entidad Federativa | $0.00 | $0.00 | $0.00 |
| 2. Ingresos del Sector Paraestatal | $65,424,180.00 | $14,453,009.36 | $14,453,009.36 |
| **II. Egresos Presupuestarios (II=3+4)** | **$65,424,180.00** | **$13,178,791.59** | **$13,125,909.31** |
| 3. Egresos del Gobierno de la Entidad Federativa | $0.00 | $0.00 | $0.00 |
| 4. Egresos del Sector Paraestatal | $65,424,180.00 | $13,178,791.59 | $13,125,909.31 |
| **III. Balance Presupuestario (Superávit o Déficit) (III = I - II)** | **$0.00** | **$1,274,217.77** | **$1,327,100.05** |

| Concepto | Estimado / Aprobado | Devengado | Recaudado / Pagado |
|---|---|---|---|
| **III. Balance Presupuestario (Superávit o Déficit)** | **$0.00** | **$1,274,217.77** | **$1,327,100.05** |
| **IV. Intereses, Comisiones y Gastos de la Deuda** | **$0.00** | **$0.00** | **$0.00** |
| **V. Balance Primario ( Superávit o Déficit) (V= III + IV)** | **$0.00** | **$1,274,217.77** | **$1,327,100.05** |

| Concepto | Estimado / Aprobado | Devengado | Recaudado / Pagado |
|---|---|---|---|
| **A. Financiamiento** | **$0.00** | **$0.00** | **$0.00** |
| **B. Amortización de la deuda** | **$0.00** | **$0.00** | **$0.00** |
| **C. Financiamiento Neto** | **$0.00** | **$0.00** | **$0.00** |

MTRO. MAURICIO VARGAS ANDALUZ
COORDINADOR GENERAL

LIC. ELOINA SUSANA DIAZ BEJAR
DELEGADA ADMINISTRATIVA

LIC. JORGE ALEJANDRO VIDALES BUENROSTRO
JEFE DE DEPARTAMENTO DE RECURSOS HUMANOS Y FINANCIEROS

# COORDINACIÓN DE PLANEACIÓN PARA EL DESARROLLO DEL ESTADO DE MICHOACÁN DE OCAMPO

ndetec

## MICHOACAN DE OCAMPO

### Auxiliares de Cuentas del 01/mar/2023 al 31/mar/2023

Usr supervisor

Rep rptAuxiliarCuentas

### Con saldo y/o movimientos. (De la cuenta: 1113-01-001 a la 1113-01-001)

Cuentas de Registro

Fecha y hora de Impresión 12/may/2023 03:18 p.m.

| Cuenta / Poliza | Fecha | Nombre de la Cuenta / Beneficiario | No. Factura | Cheque / Folio | Concepto | Saldo Inicial | Movimientos del Periodo: Cargos | Movimientos del Periodo: Abonos | Saldos |
|---|---|---|---|---|---|---|---|---|---|
| **1113-01-001** | | | | | **Cta 2973** | **$153,827.64** | **$0.00** | **$0.00** | **$153,827.64** |
| I00015 | 31/03/2023 | | Nómina | | IR:10, R. Estatal Cta 2973 (Ingreso presupuestal de prestaciones sindicales correspc | | $628,024.48 | $0.00 | $781,852.12 |
| I00016 | 31/03/2023 | | Nómina | | Cancelación Ingreso Rec. R. Estatal Cta 2973 (Ingreso presupuestal de prestaciones | | -$628,024.48 | $0.00 | $153,827.64 |
| | | | | | **Total :** | **153,827.64** | **0.00** | **0.00** | **153,827.64** |

# COORDINACIÓN DE PLANEACIÓN PARA EL DESARROLLO DEL ESTADO DE MICHOACÁN DE OCAMPO

ndetec

## MICHOACAN DE OCAMPO

### Auxiliares de Cuentas del 01/mar/2023 al 31/mar/2023

### Con saldo y/o movimientos. (De la cuenta: 1113-01-003 a la 1113-01-003)

Cuentas de Registro

Usr: supervisor
Rep: rptAuxiliarCuentas

Fecha y hora de Impresión: 12/may/2023 03:20 p.m.

| Cuenta / Poliza | Fecha | Nombre de la Cuenta / Beneficiario | No. Factura | Cheque / Folio | Concepto | Saldo Inicial | Movimientos del Periodo: Cargos | Abonos | Saldos |
|---|---|---|---|---|---|---|---|---|---|
| **1113-01-003** | | | | | **Cta 3478** | **$0.00** | **$1,875,180.22** | **$552,758.05** | **$1,322,422.17** |
| I00018 | 17/03/2023 | | | | S/C (Ingreso para pago de ISR correspondiente al mes de Febrero) | | $473,300.61 | $0.00 | $473,300.61 |
| I00019 | 17/03/2023 | | | | S/C (Depósito para complementar posterior pago) | | $1.00 | $0.00 | $473,301.61 |
| C00110 | 17/03/2023 | Servicio de Administración | | Transf. | S/C (Pago de ISR correspondiente al mes de Febrero) | | $0.00 | $473,301.00 | $0.61 |
| I00020 | 22/03/2023 | | Depps 80001 | | Depp 0001 (Ingresos para gastos de operación correspondientes de Enero a Marzo ( | | $261,902.00 | $0.00 | $261,902.61 |
| I00020 | 22/03/2023 | | Depps 80001 | | Depp 0002 (Ingresos para gastos de operación correspondientes de Enero a Marzo ( | | $599,450.00 | $0.00 | $861,352.61 |
| I00020 | 22/03/2023 | | Depps 80001 | | Depp 0003 (Ingresos para gastos de operación correspondientes de Enero a Marzo ( | | $242,980.00 | $0.00 | $1,104,332.61 |
| I00020 | 22/03/2023 | | Depps 80001 | | Depp 0004 (Ingresos para gastos de operación correspondientes de Enero a Marzo ( | | $56,006.00 | $0.00 | $1,160,338.61 |
| I00020 | 22/03/2023 | | Depps 80001 | | Depp 0005 (Ingresos para gastos de operación correspondientes de Enero a Marzo ( | | $157,300.00 | $0.00 | $1,317,638.61 |
| I00020 | 22/03/2023 | | Depps 80001 | | Depp 0006 (Ingresos para gastos de operación correspondientes de Enero a Marzo ( | | $72,000.00 | $0.00 | $1,389,638.61 |
| I00020 | 22/03/2023 | | Depps 80001 | | Depp 0007 (Ingresos para gastos de operación correspondientes de Enero a Marzo ( | | $12,000.00 | $0.00 | $1,401,638.61 |
| C00111 | 27/03/2023 | JOSE LEON MENDEZ | Fact. 8091 | Transf. | GP JOSE LEON MENDEZ, Folio Pago: 1 (Pago por recolección de basura correspor | | $0.00 | $696.00 | $1,400,942.61 |
| C00112 | 28/03/2023 | MARIO TINOCO MALDON | Fact. POSE7 | Transf. | GP MARIO TINOCO MALDONADO, Folio Pago: 2 (Reposición por compra de mater | | $0.00 | $219.00 | $1,400,723.61 |
| C00113 | 28/03/2023 | ALEJANDRO VERGARA / | Varias | Transf. | GP ALEJANDRO VERGARA ABASCAL SHERWELL, Folio Pago: 3 (Reposición de | | $0.00 | $1,151.60 | $1,399,572.01 |
| C00113 | 28/03/2023 | ALEJANDRO VERGARA / | Varias | Transf. | (Reposición de gastos por compra de combustible para traslado. GP ALEJANDRO \ | | $0.00 | $850.00 | $1,398,722.01 |
| C00113 | 28/03/2023 | ALEJANDRO VERGARA / | Varias | Transf. | (Reposición de gastos por compra de combustible para traslado. GP ALEJANDRO \ | | $0.00 | $1,166.19 | $1,397,555.82 |
| C00114 | 28/03/2023 | MAURICIO VARGAS AND | Varios | Transf. | GP MAURICIO VARGAS ANDALUZ, Folio Pago: 4 (Reposición de gastos por compr | | $0.00 | $930.01 | $1,396,625.81 |
| C00114 | 28/03/2023 | MAURICIO VARGAS AND | Varios | Transf. | (Reposición de gastos por compra de combustible para traslado. GP MAURICIO VA | | $0.00 | $1,000.00 | $1,395,625.81 |
| C00114 | 28/03/2023 | MAURICIO VARGAS AND | Varios | Transf. | (Reposición de gastos por compra de combustible para traslado. GP MAURICIO VA | | $0.00 | $1,000.00 | $1,394,625.81 |
| C00114 | 28/03/2023 | MAURICIO VARGAS AND | Varios | Transf. | (Reposición de gastos por compra de combustible para traslado. GP MAURICIO VA | | $0.00 | $1,116.01 | $1,393,509.80 |
| C00114 | 28/03/2023 | MAURICIO VARGAS AND | Varios | Transf. | (Reposición de gastos por compra de combustible para traslado. GP MAURICIO VA | | $0.00 | $1,025.31 | $1,392,484.49 |
| C00115 | 28/03/2023 | Osewaldo Vázquez Reyes | | Transf. | S/C (Pago de lavado de camioneta (factura cancelaada)) | | $0.00 | $138.49 | $1,392,346.00 |
| C00116 | 28/03/2023 | JORGE DAVID ESCAMILL | Fact. A1844 | Transf. | GP JORGE DAVID ESCAMILLA ARIAS, Folio Pago: 5 (Pago por licencias Adobe pa | | $0.00 | $29,232.00 | $1,363,114.00 |
| C00117 | 28/03/2023 | MARIO TINOCO MALDON | Fact. A00114 | Transf. | GP MARIO TINOCO MALDONADO, Folio Pago: 6 (Reposición por gasolina para tra | | $0.00 | $1,000.00 | $1,362,114.00 |
| C00118 | 28/03/2023 | MARIO TINOCO MALDON | Fact. A00114 | Transf. | GP MARIO TINOCO MALDONADO, Folio Pago: 7 (Reposición por gasolina para vel | | $0.00 | $1,000.00 | $1,361,114.00 |
| C00119 | 28/03/2023 | URIEL AVILA ROJAS | Fact. 19898 | Transf. | GP URIEL AVILA ROJAS, Folio Pago: 8 (Reposición por compra de material eléctric | | $0.00 | $167.56 | $1,360,946.44 |
| C00120 | 28/03/2023 | URIEL AVILA ROJAS | Fact. 109737 | Transf. | GP URIEL AVILA ROJAS, Folio Pago: 9 (Reposición por compra de materiales de of | | $0.00 | $240.61 | $1,360,705.83 |
| C00121 | 28/03/2023 | RICARDO ROBLES CAST | Fact. 11950 | Transf. | GP RICARDO ROBLES CASTRO, Folio Pago: 10 (Reposición de gastos por compra | | $0.00 | $140.00 | $1,360,565.83 |
| C00122 | 28/03/2023 | URIEL AVILA ROJAS | Fact. 119301( | Transf. | GP URIEL AVILA ROJAS, Folio Pago: 11 (Reposición de gastos por compra de sella | | $0.00 | $126.00 | $1,360,439.83 |
| C00123 | 28/03/2023 | URIEL AVILA ROJAS | Fact. D17051 | Transf. | GP URIEL AVILA ROJAS, Folio Pago: 12 (Reposición de gastos por compra de mat | | $0.00 | $249.40 | $1,360,190.43 |
| C00124 | 28/03/2023 | ALEJANDRO VERGARA / | Fact. A00108 | Transf. | GP ALEJANDRO VERGARA ABASCAL SHERWELL, Folio Pago: 13 (Reposición de | | $0.00 | $1,150.33 | $1,359,040.10 |
| C00125 | 28/03/2023 | ALEJANDRO VERGARA / | Fact. A00109 | Transf. | GP ALEJANDRO VERGARA ABASCAL SHERWELL, Folio Pago: 14 (Reposición de | | $0.00 | $1,180.38 | $1,357,859.72 |

# COORDINACIÓN DE PLANEACIÓN PARA EL DESARROLLO DEL ESTADO DE MICHOACÁN DE OCAMPO

ndetec

## MICHOACAN DE OCAMPO

### Auxiliares de Cuentas del 01/mar/2023 al 31/mar/2023

Usr supervisor

Rep rptAuxiliarCuentas

### Con saldo y/o movimientos. (De la cuenta: 1113-01-003 a la 1113-01-003)

Cuentas de Registro

Fecha y hora de Impresión | 12/may/2023 03 20 p m.

| Cuenta | | Nombre de la Cuenta | | | | Saldo Inicial | Movimientos del Periodo | | |
|---|---|---|---|---|---|---|---|---|---|
| Poliza | Fecha | Beneficiario | No. Factura | Cheque / Folio | Concepto | | Cargos | Abonos | Saldos |
| C00126 | 28/03/2023 | ALEJANDRO VERGARA / | Fact. A00111 | Transf. | GP ALEJANDRO VERGARA ABASCAL SHERWELL, Folio Pago: 15 (Reposición de | | $0.00 | $1,142.81 | $1,356,716.91 |
| C00127 | 28/03/2023 | MAURICIO VARGAS AND | Fact. A00108 | Transf. | GP MAURICIO VARGAS ANDALUZ, Folio Pago: 16 (Reposición de gastos por com | | $0.00 | $963.76 | $1,355,753.15 |
| C00128 | 28/03/2023 | MAURICIO VARGAS AND | Fact. CFD3-1 | Transf. | GP MAURICIO VARGAS ANDALUZ, Folio Pago: 17 (Reposición de gastos por com | | $0.00 | $999.98 | $1,354,753.17 |
| C00130 | 28/03/2023 | MAURICIO VARGAS AND | Fact. A00110 | Transf. | GP MAURICIO VARGAS ANDALUZ, Folio Pago: 18 (Reposición de gastos por com | | $0.00 | $940.89 | $1,353,812.28 |
| C00135 | 28/03/2023 | JOSE LEON MENDEZ | Fact. 8163 | | GP JOSE LEON MENDEZ, Folio Pago: 23 (Pago por contratación de servicio de rec | | $0.00 | $696.00 | $1,353,116.28 |
| C00129 | 29/03/2023 | Uriel Avila Rojas | | Transf. | S/C (Pago erróneo (por duplicidad) de papelería) | | $0.00 | $240.61 | $1,352,875.67 |
| C00131 | 29/03/2023 | MAURICIO VARGAS AND | Fact. A00111· | Transf. | GP MAURICIO VARGAS ANDALUZ, Folio Pago: 19 (Reposición de gastos por com | | $0.00 | $970.04 | $1,351,905.63 |
| C00132 | 29/03/2023 | MAURICIO VARGAS AND | Fact. AI51732 | Transf. | GP MAURICIO VARGAS ANDALUZ, Folio Pago: 20 (Reposición de gastos por com | | $0.00 | $907.23 | $1,350,998.40 |
| I00021 | 29/03/2023 | | | | S/C (Reintegro por pago duplicado a Uriel Avila) | | $240.61 | $0.00 | $1,351,239.01 |
| C00133 | 29/03/2023 | MAURICIO VARGAS AND | Of. Com. 001 | Transf. | GP MAURICIO VARGAS ANDALUZ, Folio Pago: 21 (Pago de viáticos correspondier | | $0.00 | $4,411.97 | $1,346,827.04 |
| C00134 | 29/03/2023 | RICARDO ROBLES CAST | Of. Com. 002 | Transf. | GP RICARDO ROBLES CASTRO, Folio Pago: 22 (Pago por reposición de viáticos ( | | $0.00 | $451.00 | $1,346,376.04 |
| C00136 | 29/03/2023 | ROCIO ANAHI VERGARA | Of. Com. 003 | Transf. | GP ROCIO ANAHI VERGARA SANCHEZ, Folio Pago: 24 (Reposición de viáticos c | | $0.00 | $246.00 | $1,346,130.04 |
| C00137 | 29/03/2023 | MA. CONCEPCION PRAD | Of. Com. 004 | Transf. | GP MA. CONCEPCION PRADO ALVAREZ, Folio Pago: 25 (Reposición de viáticos | | $0.00 | $658.00 | $1,345,472.04 |
| C00138 | 29/03/2023 | ANDREA LOPEZ GARCIA | Of. Com. 005 | Transf. | GP ANDREA LOPEZ GARCIA, Folio Pago: 26 (Reposición de viáticos correspondie | | $0.00 | $451.00 | $1,345,021.04 |
| C00139 | 29/03/2023 | MAURICIO VARGAS AND | Of. Com. 006 | Transf. | GP MAURICIO VARGAS ANDALUZ, Folio Pago: 27 (Reposición de viáticos corresp | | $0.00 | $3,393.77 | $1,341,627.27 |
| C00140 | 29/03/2023 | PROPIMEX S DE RL DE ( | Fact. XAMC2 | Transf. | GP PROPIMEX S DE RL DE CV, Folio Pago: 28 (Pago por compra de garrafones de | | $0.00 | $1,450.00 | $1,340,177.27 |
| C00141 | 29/03/2023 | JOSE LEON MENDEZ | Fact. 8251 | Transf. | GP JOSE LEON MENDEZ, Folio Pago: 29 (Pago por servicio de recolección de bas | | $0.00 | $696.00 | $1,339,481.27 |
| C00142 | 29/03/2023 | GUILLERMINA OROZCO | Fact. 9715 | Transf. | GP GUILLERMINA OROZCO MIRANDA, Folio Pago: 30 (Pago por compra de alime | | $0.00 | $719.90 | $1,338,761.37 |
| C00143 | 29/03/2023 | URIEL AVILA ROJAS | Fact. B-7568 | Transf. | GP URIEL AVILA ROJAS, Folio Pago: 31 (Reposición de gastos por compra de etiq | | $0.00 | $99.20 | $1,338,662.17 |
| C00144 | 29/03/2023 | JORGE DAVID ESCAMILL | Fact. A735F | Transf. | GP JORGE DAVID ESCAMILLA ARIAS, Folio Pago: 32 (Pago de office 365 enterpri | | $0.00 | $10,250.00 | $1,328,412.17 |
| C00145 | 31/03/2023 | PROPIMEX S DE RL DE ( | Fact. XAMC2 | Transf. | GP PROPIMEX S DE RL DE CV, Folio Pago: 33 (Pago por compra de garrafones de | | $0.00 | $1,450.00 | $1,326,962.17 |
| C00146 | 31/03/2023 | Mauricio Vargas Andaluz | | Transf. | S/C (Anticipo de viáticos por comisión a Guadalajara según oficio 022/2023) | | $0.00 | $3,500.00 | $1,323,462.17 |
| C00146 | 31/03/2023 | Mauricio Vargas Andaluz | | Transf. | S/C (Anticipo de viáticos por comisión a Guadalajara según oficio 022/2023) | | $0.00 | $1,040.00 | $1,322,422.17 |
| | | | | | **Total :** | **0.00** | **1,875,180.22** | **552,758.05** | **1,322,422.17** |

**COORDINACIÓN DE PLANEACIÓN PARA EL DESARROLLO DEL ESTADO DE MICHOACÁN DE OCAMPO (a)**
**Estado de Situación Financiera Detallado - LDF**
**Al 31 de diciembre de 2022 y al 31 de Marzo da 2023 (b)**
**(PESOS)**

| Concepto (c) | 2023 (d) | 31 de diciembre de 2022 (e) |
|---|---|---|
| **ACTIVO** | | |
| **Activo Circulante** | | |
| a. Efectivo y Equivalentes (a=a1+a2+a3+a4+a5+a6+a7) | 1,476,249.81 | 155,693.18 |
| a1) Efectivo | - | - |
| a2) Bancos/Tesorería | - | - |
| a3) Bancos/Dependencias y Otros | 1,476,249.81 | 155,693.18 |
| a4) Inversiones Temporales (Hasta 3 meses) | - | - |
| a5) Fondos con Afectación Específica | - | - |
| a6) Depósitos de Fondos de Terceros en Garantía y/o Administración | - | - |
| a7) Otros Efectivos y Equivalentes | - | - |
| b. Derechos a Recibir Efectivo o Equivalentes (b=b1+b2+b3+b4+b5+b6+b7) | 6,960,428.37 | 7,902,692.50 |
| b1) Inversiones Financieras de Corto Plazo | - | - |
| b2) Cuentas por Cobrar a Corto Plazo | - | - |
| b3) Deudores Diversos por Cobrar a Corto Plazo | 6,960,428.37 | 7,902,692.50 |
| b4) Ingresos por Recuperar a Corto Plazo | - | - |
| b5) Deudores por Anticipos de la Tesorería a Corto Plazo | - | - |
| b6) Préstamos Otorgados a Corto Plazo | - | - |
| b7) Otros Derechos a Recibir Efectivo o Equivalentes a Corto Plazo | - | - |
| c. Derechos a Recibir Bienes o Servicios (c=c1+c2+c3+c4+c5) | - | - |
| c1) Anticipo a Proveedores por Adquisición de Bienes y Prestación de Servicios a Corto Plazo | - | - |
| c2) Anticipo a Proveedores por Adquisición de Bienes Inmuebles y Muebles a Corto Plazo | - | - |
| c3) Anticipo a Proveedores por Adquisición de Bienes Intangibles a Corto Plazo | - | - |
| c4) Anticipo a Contratistas por Obras Públicas a Corto Plazo | - | - |
| c5) Otros Derechos a Recibir Bienes o Servicios a Corto Plazo | - | - |
| d. Inventarios (d=d1+d2+d3+d4+d5) | - | - |
| d1) Inventario de Mercancías para Venta | - | - |
| d2) Inventario de Mercancías Terminadas | - | - |
| d3) Inventario de Mercancías en Proceso de Elaboración | - | - |
| d4) Inventario de Materias Primas, Materiales y Suministros para Producción | - | - |
| d5) Bienes en Tránsito | - | - |
| e. Almacenes | 164,493.64 | 171,566.63 |
| f. Estimación por Pérdida o Deterioro de Activos Circulantes (f=f1+f2) | - | - |
| f1) Estimaciones para Cuentas Incobrables por Derechos a Recibir Efectivo o Equivalentes | - | - |
| f2) Estimación por Deterioro de Inventarios | - | - |
| g. Otros Activos Circulantes (g=g1+g2+g3+g4) | - | - |
| g1) Valores en Garantía | - | - |
| g2) Bienes en Garantía (excluye depósitos de fondos) | - | - |
| g3) Bienes Derivados de Embargos, Decomisos, Aseguramientos y Dación en Pago | - | - |
| g4) Adquisición con Fondos de Terceros | - | - |
| **IA. Total de Activos Circulantes (IA = a + b + c + d + e + f + g)** | 8,601,171.82 | 8,229,952.31 |
| **Activo No Circulante** | | |
| a. Inversiones Financieras a Largo Plazo | - | - |
| b. Derechos a Recibir Efectivo o Equivalentes a Largo Plazo | - | - |
| c. Bienes Inmuebles, Infraestructura y Construcciones en Proceso | - | - |
| d. Bienes Muebles | 7,693,025.48 | 8,036,962.48 |
| e. Activos Intangibles | 2.00 | 2.00 |
| f. Depreciación, Deterioro y Amortización Acumulada de Bienes | - 4,275,346.74 | - 4,109,169.23 |
| g. Activos Diferidos | - | - |
| h. Estimación por Pérdida o Deterioro de Activos no Circulantes | - | - |
| i. Otros Activos no Circulantes | - | - |
| **IB. Total de Activos No Circulantes (iB = a + b + c + d + e + f + g + h + i)** | 3,417,680.74 | 3,927,795.25 |
| **I. Total del Activo (I = IA + IB)** | 12,018,852.56 | 12,157,747.56 |

| Concepto (c) | 2023 (d) | 31 de diciembre de 2022 (e) |
|---|---|---|
| **PASIVO** | | |
| **Pasivo Circulante** | | |
| a. Cuentas por Pagar a Corto Plazo (a=a1+a2+a3+a4+a5+a6+a7+a8+a9) | 4,646,908.83 | 5,540,969.24 |
| a1) Servicios Personales por Pagar a Corto Plazo | - | - |
| a2) Proveedores por Pagar a Corto Plazo | 90,403.19 | 37,520.91 |
| a3) Contratistas por Obras Públicas por Pagar a Corto Plazo | - | - |
| a4) Participaciones y Aportaciones por Pagar a Corto Plazo | - | - |
| a5) Transferencias Otorgadas por Pagar a Corto Plazo | - | - |
| a6) Intereses, Comisiones y Otros Gastos de la Deuda Pública por Pagar a Corto Plazo | - | - |
| a7) Retenciones y Contribuciones por Pagar a Corto Plazo | 4,481,504.64 | 4,553,448.33 |
| a8) Devoluciones de la Ley de Ingresos por Pagar a Corto Plazo | - | - |
| a9) Otras Cuentas por Pagar a Corto Plazo | 75,001.00 | 950,000.00 |
| b. Documentos por Pagar a Corto Plazo (b=b1+b2+b3) | - | - |
| b1) Documentos Comerciales por Pagar a Corto Plazo | - | - |
| b2) Documentos con Contratistas por Obras Públicas por Pagar a Corto | - | - |
| b3) Otros Documentos por Pagar a Corto Plazo | - | - |
| c. Porción a Corto Plazo de la Deuda Pública a Largo Plazo (c=c1+c2) | - | - |
| c1) Porción a Corto Plazo de la Deuda Pública | - | - |
| c2) Porción a Corto Plazo de Arrendamiento Financiero | - | - |
| d. Títulos y Valores a Corto Plazo | - | - |
| e. Pasivos Diferidos a Corto Plazo (e=e1+e2+e3) | - | - |
| e1) Ingresos Cobrados por Adelantado a Corto Plazo | - | - |
| e2) Intereses Cobrados por Adelantado a Corto Plazo | - | - |
| e3) Otros Pasivos Diferidos a Corto Plazo | - | - |
| f. Fondos y Bienes de Terceros en Garantía y/o Administración a Corto Plazo (f=f1+f2+f3+f4+f5+f6) | - | - |
| f1) Fondos en Garantía a Corto Plazo | - | - |
| f2) Fondos en Administración a Corto Plazo | - | - |
| f3) Fondos Contingentes a Corto Plazo | - | - |
| f4) Fondos de Fideicomisos, Mandatos y Contratos Análogos a Corto Plazo | - | - |
| f5) Otros Fondos de Terceros en Garantía y/o Administración a Corto | - | - |
| f6) Valores y Bienes en Garantía a Corto Plazo | - | - |
| g. Provisiones a Corto Plazo (g=g1+g2+g3) | - | - |
| g1) Provisión para Demandas y Juicios a Corto Plazo | - | - |
| g2) Provisión para Contingencias a Corto Plazo | - | - |
| g3) Otras Provisiones a Corto Plazo | - | - |
| h. Otros Pasivos a Corto Plazo (h=h1+h2+h3) | - | - |
| h1) Ingresos por Clasificar | - | - |
| h2) Recaudación por Participar | - | - |
| h3) Otros Pasivos Circulantes | - | - |
| **IIA. Total de Pasivos Circulantes (iiA = a + b + c + d + e + f + g + h)** | 4,646,908.83 | 5,540,969.24 |
| **Pasivo No Circulante** | | |
| a. Cuentas por Pagar a Largo Plazo | - | - |
| b. Documentos por Pagar a Largo Plazo | - | - |
| c. Deuda Pública a Largo Plazo | - | - |
| d. Pasivos Diferidos a Largo Plazo | - | - |
| e. Fondos y Bienes de Terceros en Garantía y/o en Administración a Largo | - | - |
| f. Provisiones a Largo Plazo | - | - |
| **IIB. Total de Pasivos No Circulantes (iiB = a + b + c + d + e + f)** | - | - |
| **II. Total del Pasivo (II = IIA + iiB)** | 4,646,908.83 | 5,540,969.24 |
| **HACIENDA PÚBLICA/PATRIMONIO** | | |
| **IIIA. Hacienda Pública/Patrimonio Contribuido (IIIA = a + b + c)** | 6,441,278.93 | 6,792,288.92 |
| a. Aportaciones | - | - |
| b. Donaciones de Capital | 6,441,278.93 | 6,792,288.92 |
| c. Actualización de la Hacienda Pública/Patrimonio | - | - |
| **IIIB. Hacienda Pública/Patrimonio Generado (IIIB = a + b + c + d + e)** | 930,664.80 | - 175,510.60 |
| a. Resultados del Ejercicio (Ahorro/ Desahorro) | 1,108,041.30 | - 180,876.53 |
| b. Resultados de Ejercicios Anteriores | - 141,185.48 | 39,691.05 |
| c. Revalúos | - | - |
| d. Reservas | - | - |
| e. Rectificaciones de Resultados de Ejercicios Anteriores | - 36,191.02 | - 34,325.12 |
| **IIIC. Exceso o Insuficiencia en la Actualización de la Hacienda Pública/Patrimonio (IIIC=a+b)** | - | - |
| a. Resultado por Posición Monetaria | - | - |
| b. Resultado por Tenencia de Activos no Monetarios | - | - |
| **III. Total Hacienda Pública/Patrimonio (III = IIIA + IIIB + IIIC)** | 7,371,943.73 | 6,616,778.32 |
| **IV. Total del Pasivo y Hacienda Pública/Patrimonio (IV = II + III)** | 12,018,852.56 | 12,157,747.56 |

| COORDINACIÓN DE PLANEACIÓN PARA EL DESARROLLO DEL ESTADO DE MICHOACÁN DE OCAMPO (a) | | | | | | | |
|---|---|---|---|---|---|---|---|
| Informe Analítico de la Deuda Pública y Otros Pasivos - LDF | | | | | | | |
| Del 1 de Enero al 31 de Marzo de 2023 (b) | | | | | | | |
| (PESOS) | | | | | | | |
| Denominación de la Deuda Pública y Otros Pasivos (c) | Saldo al 31 de diciembre de 2022 (d) | Disposiciones del Periodo (e) | Amortizaciones del Periodo (f) | Revaluaciones, Reclasificaciones y Otros Ajustes (g) | Saldo Final del Periodo (h) h=d+e-f+g | Pago de Intereses del Periodo (i) | Pago de Comisiones y demás costos asociados durante el Periodo (j) |
| **1. Deuda Pública (1=A+B)** | - | - | - | - | - | - | - |
| **A. Corto Plazo (A=a1+a2+a3)** | - | - | - | - | - | - | - |
| a1) Instituciones de Crédito | - | - | - | | - | - | - |
| a2) Títulos y Valores | - | - | - | | - | - | - |
| a3) Arrendamientos Financieros | - | - | - | | - | - | - |
| **B. Largo Plazo (B=b1+b2+b3)** | - | - | - | - | - | - | - |
| b1) Instituciones de Crédito | - | - | - | | - | - | - |
| b2) Títulos y Valores | - | - | - | | - | - | - |
| b3) Arrendamientos Financieros | - | - | - | | - | - | - |
| **2. Otros Pasivos** | 5,540,969.24 | | | | 4,646,908.83 | | |
| **3. Total de la Deuda Pública y Otros Pasivos** | 5,540,969.24 | - | - | - | **4,646,908.83** | - | - |
| **4. Deuda Contingente 1 (informativo)** | - | - | - | - | - | - | - |
| A. Deuda Contingente 1 | | | | | - | | |
| B. Deuda Contingente 2 | | | | | - | | |
| C. Deuda Contingente XX | | | | | - | | |
| **5. Valor de Instrumentos Bono Cupón Cero 2 (Informativo)** | - | - | - | - | - | - | - |
| A. Instrumento Bono Cupón Cero 1 | | | | | - | | |
| B. Instrumento Bono Cupón Cero 2 | | | | | - | | |
| C. Instrumento Bono Cupón Cero XX | | | | | - | | |

1 Se refiere a cualquier Financiamiento sin fuente o garantía de pago definida, que sea asumida de manera solidaria o subsidiaria por las Entidades Federativas con sus Municipios, organismos descentralizados y empresas de participación estatal mayoritaria y fideicomisos, locales o municipales, y por los Municipios con sus respectivos organismos descentralizados y empresas de participación municipal mayoritaria.

2 Se refiere al valor del Bono Cupón Cero que respalda el pago de los créditos asociados al mismo (Activo).

| Obligaciones a Corto Plazo (k) | Monto Contratado (l) | Plazo Pactado (m) | Tasa de Interés (n) | Comisiones y Costos Relacionados (o) | Tasa Efectiva (p) |
|---|---|---|---|---|---|
| **6. Obligaciones a Corto Plazo (Informativo)** | - | - | - | - | - |
| A. Credito 1 | | | | | |
| B. Credito 2 | | | | | |
| C. Credito XX | | | | | |

| COORDINACIÓN DE PLANEACIÓN PARA EL DESARROLLO DEL ESTADO DE MICHOACÁN DE OCAMPO (a) | | | | | | | | | | |
|---|---|---|---|---|---|---|---|---|---|---|
| Informe Analítico de Obligaciones Diferentes de Financiamientos – LDF | | | | | | | | | | |
| Del 1 de Enero al 31 de Marze de 2023 (b) | | | | | | | | | | |
| (PESOS) | | | | | | | | | | |
| Denominación de las Obligaciones Diferentes de Financiamiento (c) | Fecha del Contrato (d) | Fecha de inicio de operación del proyecto (e) | Fecha de vencimiento (f) | Monte de la inversión pactado (g) | Plazo pactado (h) | Monto promedio mensual del pago de la contraprestación (i) | Monto promedio mensual del pago de la contraprestación correspondiente al pago de inversión (j) | Monto pagado de la inversión al XX de XXXX de 20XN (k) | Monto pagado de la inversión actualizado al XX de XXXX de 20XN (l) | Saldo pendienta por pagar de la inversión al XX de XXXX de 20XN (m = g – l) |
| A. Asociaciones Público Privadas (APP's) (A=a+b+c+d) | - | - | - | - | - | - | - | - | - | - |
| a) APP 1 | | | | | | | | | | - |
| b) APP 2 | | | | | | | | | | - |
| c) APP 3 | | | | | | | | | | - |
| d) APP XX | | | | | | | | | | - |
| B. Otros Instrumentos (B=a+b+c+d) | - | - | - | - | - | - | - | - | - | - |
| a) Otro Instrumento 1 | | | | | | | | | | - |
| b) Otro Instrumento 2 | | | | | | | | | | - |
| c) Otro instrumento 3 | | | | | | | | | | - |
| d) Otro instrumento XX | | | | | | | | | | - |
| C. Total de Obligaciones Diferentes de Financiamiento (C=A+B) | - | - | - | - | - | - | - | - | - | - |

"SIN INFORMACION QUE REVELAR"

**COORDINACIÓN DE PLANEACIÓN PARA EL DESARROLLO DEL ESTADO DE MICHOACÁN DE OCAMPO (a)**
**Balance Presupuestario - LDF**
**Del 1 de Enero al 31 de Marzo de 2023 (b)**
**(PESOS)**

| Concepto (c) | Estimado/ Aprobado (d) | Devengado | Recaudado/ Pagado |
|---|---|---|---|
| **A. Ingresos Totales (A = A1+A2+A3)** | **65,424,180.00** | **14,453,009.36** | **14,453,009.36** |
| A1. Ingresos de Libre Disposición | - | - | - |
| A2. Transferencias Federales Etiquetadas | 65,424,180.00 | 14,453,009.36 | 14,453,009.36 |
| A3. Financiamiento Neto | - | - | - |
| **B. Egresos Presupuestarios[1] (B = B1+B2)** | **65,424,180.00** | **13,178,791.59** | **13,125,909.31** |
| B1. Gasto No Etiquetado (sin incluir Amortización de la Deuda Pública) | | | |
| B2. Gasto Etiquetado (sin incluir Amortización de la Deuda Pública) | 65,424,180.00 | 13,178,791.59 | 13,125,909.31 |
| **C. Remanentes del Ejercicio Anterior ( C = C1 + C2 )** | - | - | - |
| C1. Remanentes de Ingresos de Libre Disposición aplicados en el periodo | | | |
| C2. Remanentes de Transferencias Federales Etiquetadas aplicados en el periodo | | | |
| **I. Balance Presupuestario (I = A – B + C)** | - | **1,274,217.77** | **1,327,100.05** |
| **II. Balance Presupuestario sin Financiamiento Neto (II = I - A3)** | - | **1,274,217.77** | **1,327,100.05** |
| **III. Balance Presupuestario sin Financiamiento Neto y sin Remanentes del Ejercicio Anterior (III= II - C)** | - | **1,274,217.77** | **1,327,100.05** |

| Concepto | Aprobado | Devengado | Pagado |
|---|---|---|---|
| **E. Intereses, Comisiones y Gastos de la Deuda (E = E1+E2)** | - | - | - |
| E1. Intereses, Comisiones y Gastos de la Deuda con Gasto No Etiquetado | | | |
| E2. Intereses, Comisiones y Gastos de la Deuda con Gasto Etiquetado | | | |
| **IV. Balance Primario (IV = III + E)** | - | **1,274,217.77** | **1,327,100.05** |

| Concepto | Estimado/ Aprobado | Devengado | Recaudado/ Pagado |
|---|---|---|---|
| **F. Financiamiento (F = F1 + F2)** | - | - | - |
| F1. Financiamiento con Fuente de Pago de Ingresos de Libre Disposición | | | |
| F2. Financiamiento con Fuente de Pago de Transferencias Federales Etiquetadas | | | |
| **G. Amortización de la Deuda (G = G1 + G2)** | - | - | - |
| G1. Amortización de la Deuda Pública con Gasto No Etiquetado | | | |
| G2. Amortización de la Deuda Pública con Gasto Etiquetado | | | |
| **A3. Financiamiento Neto (A3 = F – G )** | - | - | - |

| Concepto | Estimado/ Aprobado | Devengado | Recaudado/ Pagado |
|---|---|---|---|
| A1. Ingresos de Libre Disposición | - | - | - |
| A3.1 Financiamiento Neto con Fuente de Pago de Ingresos de Libre Disposición (A3.1 = F1 – G1) | - | - | - |
| F1. Financiamiento con Fuente de Pago de Ingresos de Libre Disposición | - | - | - |
| G1. Amortización de la Deuda Pública con Gasto No Etiquetado | - | - | - |
| B1. Gasto No Etiquetado (sin incluir Amortización de la Deuda Pública) | - | - | - |
| C1. Remanentes de Ingresos de Libre Disposición aplicados en el periodo | | - | - |
| **V. Balance Presupuestario de Recursos Disponibles (V = A1 + A3.1 – B 1 + C1)** | - | - | - |
| **VI. Balance Presupuestario de Recursos Disponibles sin Financiamiento Neto (VI = V – A3.1)** | - | - | - |

| Concepto | Estimado/ Aprobado | Devengado | Recaudado/ Pagado |
|---|---|---|---|
| A2. Transferencias Federales Etiquetadas | 65,424,180 | 14,453,009 | 14,453,009 |
| A3.2 Financiamiento Neto con Fuente de Pago de Transferencias Federales Etiquetadas (A3.2 = F2 – G2) | 0 | 0 | 0 |
| F2. Financiamiento con Fuente de Pago de Transferencias Federales Etiquetadas | 0 | 0 | 0 |
| G2. Amortización de la Deuda Pública con Gasto Etiquetado | 0 | 0 | 0 |
| B2. Gasto Etiquetado (sin incluir Amortización de la Deuda Pública) | 65,424,180 | 13,178,792 | 13,125,909 |
| C2. Remanentes de Transferencias Federales Etiquetadas aplicados en el periodo | | 0 | 0 |
| **VII. Balance Presupuestario de Recursos Etiquetados (VII = A2 + A3.2 – B2 + C2)** | **0** | **1,274,218** | **1,327,100** |
| **VIII. Balance Presupuestario de Recursos Etiquetados sin Financiamiento Neto (VIII = VII – A3.2)** | **0** | **1,274,218** | **1,327,100** |

**COORDINACIÓN DE PLANEACIÓN PARA EL DESARROLLO DEL ESTADO DE MICHOACÁN DE OCAMPO (a)**
**Estado Analítico de Ingresos Detallado - LDF**
**Del 1 de Enero al 31 de Marzo de 2023 (b)**
**(PESOS)**

| Concepto (c) | Ingreso | | | | | Diferencia (e) |
|---|---|---|---|---|---|---|
| | Estimado (d) | Ampliaciones/ (Reducciones) | Modificado | Devengado | Recaudado | |
| **Ingresos de Libre Disposición** | | | | | | |
| A. Impuestos | | | - | | | - |
| B. Cuotas y Aportaciones de Seguridad Social | | | - | | | - |
| C. Contribuciones de Mejoras | | | - | | | - |
| D. Derechos | | | - | | | - |
| E. Productos | | | - | | | - |
| F. Aprovechamientos | | | - | | | - |
| G. Ingresos por Ventas de Bienes y Prestación Servicios | | | - | | | - |
| H. Participaciones (H=h1+h2+h3+h4+h5+h6+h7+h8+h9+h10+h11) | - | - | - | - | - | - |
| h1) Fondo General de Participaciones | | | - | | | - |
| h2) Fondo de Fomento Municipal | | | - | | | - |
| h3) Fondo de Fiscalización y Recaudación | | | - | | | - |
| h4) Fondo de Compensación | | | - | | | - |
| h5) Fondo de Extracción de Hidrocarburos | | | - | | | - |
| h6) Impuesto Especial Sobre Producción y Servicios | | | - | | | - |
| h7) 0.136% de la Recaudación Federal Participable | | | - | | | - |
| h8) 3.17% Sobre Extracción de Petróleo | | | - | | | - |
| h9) Gasolinas y Diesel | | | - | | | - |
| h10) Fondo del Impuesto Sobre la Renta | | | - | | | - |
| h11) Fondo de Estabilización de los Ingresos de las Entidades Federativas | | | - | | | - |
| I. Incentivos Derivados de la Colaboración Fiscal (I=i1+i2+i3+i4+i5) | - | - | - | - | - | - |
| i1) Tenencia o Uso de Vehículos | | | - | | | - |
| i2) Fondo de Compensación ISAN | | | - | | | - |
| i3) Impuesto Sobre Automóviles Nuevos | | | - | | | - |
| i4) Fondo de Compensación de Repecos-Intermedios | | | - | | | - |
| i5) Otros Incentivos Económicos | | | - | | | - |
| J. Transferencias y Asignaciones | | | - | | | - |
| K. Convenios | - | - | - | - | - | - |
| k1) Otros Convenios y Subsidios | | | - | | | - |
| L. Otros Ingresos de Libre Disposición (L=l1+l2) | - | - | - | - | - | - |
| l1) Participaciones en Ingresos Locales | | | - | | | - |
| l2) Otros Ingresos de Libre Disposición | | | - | | | - |
| **I. Total de Ingresos de Libre Disposición (I=A+B+C+D+E+F+G+H+I+J+K+L)** | - | - | - | - | - | - |
| **Ingresos Excedentes de Ingresos de Libre Disposición** | | | | | | |
| **Transferencias Federales Etiquetadas** | | | | | | |
| A. Aportaciones (A=a1+a2+a3+a4+a5+a6+a7+a8) | - | - | - | - | - | - |
| a1) Fondo de Aportaciones para la Nómina Educativa y Gasto Operativo | | | - | | | - |
| a2) Fondo de Aportaciones para los Servicios de Salud | | | - | | | - |
| a3) Fondo de Aportaciones para la Infraestructura Social | | | - | | | - |
| a4) Fondo de Aportaciones para el Fortalecimiento de los Municipios y de las Demarcaciones Territoriales del Distrito Federal | | | - | | | - |
| a5) Fondo de Aportaciones Múltiples | | | - | | | - |
| a6) Fondo de Aportaciones para la Educación Tecnológica y de Adultos | | | - | | | - |
| a7) Fondo de Aportaciones para la Seguridad Pública de los Estados y del Distrito Federal | | | - | | | - |
| a8) Fondo de Aportaciones para el Fortalecimiento de las Entidades Federativas | | | - | | | - |
| B. Convenios (B=b1+b2+b3+b4) | - | - | - | - | - | - |
| b1) Convenios de Protección Social en Salud | | | - | | | - |
| b2) Convenios de Descentralización | | | - | | | - |
| b3) Convenios de Reasignación | | | - | | | - |
| b4) Otros Convenios y Subsidios | | | - | | | - |
| C. Fondos Distintos de Aportaciones (C=c1+c2) | - | - | - | - | - | - |
| c1) Fondo para Entidades Federativas y Municipios Productores de Hidrocarburos | | | - | | | - |
| c2) Fondo Minero | | | - | | | - |
| D. Transferencias, Asignaciones, Subsidios y Subvenciones, y Pensiones y Jubilaciones | 65,424,180.00 | - | 65,424,180.00 | 14,453,009.36 | 14,453,009.36 | - 50,971,170.64 |

**COORDINACIÓN DE PLANEACIÓN PARA EL DESARROLLO DEL ESTADO DE MICHOACÁN DE OCAMPO (a)**
**Estado Analítico de Ingresos Detallado - LDF**
**Del 1 de Enero al 31 de Marzo de 2023 (b)**
**(PESOS)**

| Concepto (c) | Ingreso | | | | | Diferencia (e) |
|---|---|---|---|---|---|---|
| | Estimado (d) | Ampliaciones/ (Reducciones) | Modificado | Devengado | Recaudado | |
| E. Otras Transferencias Federales Etiquetadas | | | - | | | - |
| **II. Total de Transferencias Federales Etiquetadas (II = A + B + C + D + E)** | 65,424,180.00 | - | 65,424,180.00 | 14,453,009.36 | 14,453,009.36 | - 50,971,170.64 |
| **III. Ingresos Derivados de Financiamientos (III = A)** | - | - | - | - | - | - |
| A. Ingresos Derivados de Financiamientos | | | - | | | - |
| **IV. Total de Ingresos (IV = I + II + III)** | 65,424,180.00 | - | 65,424,180.00 | 14,453,009.36 | 14,453,009.36 | - 50,971,170.64 |
| **Datos Informativos** | | | | | | |
| 1. Ingresos Derivados de Financiamientos con Fuente de Pago de Ingresos de Libre Disposición | | | - | | | - |
| 2. Ingresos Derivados de Financiamientos con Fuente de Pago de Transferencias Federales Etiquetadas | | | - | | | - |
| **3. Ingresos Derivados de Financiamientos (3 = 1 + 2)** | - | - | - | - | - | - |

**COORDINACIÓN DE PLANEACIÓN PARA EL DESARROLLO DEL ESTADO DE MICHOACÁN DE OCAMPO (a)**
**Estado Analítico del Ejercicio del Presupuesto de Egresos Detallado - LDF**
**Clasificación por Objeto del Gasto (Capítulo y Concepto)**
**Del 1 de Enero al 31 de Marzo de 2023 (b)**
**(PESOS)**

| Concepto (c) | Egresos | | | | | Subejercicio (e) |
|---|---|---|---|---|---|---|
| | Aprobado (d) | Ampliaciones/ (Reducciones) | Modificado | Devengado | Pagado | |
| I. Gasto No Etiquetado (I=A+B+C+D+E+F+G+H+I) | - | - | - | - | - | - |
| A. Servicios Personales (A=a1+a2+a3+a4+a5+a6+a7) | - | - | - | - | - | - |
| a1) Remuneraciones al Personal de Carácter Permanente | | | - | | | - |
| a2) Remuneraciones al Personal de Carácter Transitorio | | | - | | | - |
| a3) Remuneraciones Adicionales y Especiales | | | - | | | - |
| a4) Seguridad Social | | | - | | | - |
| a5) Otras Prestaciones Sociales y Económicas | | | - | | | - |
| a6) Previsiones | | | - | | | - |
| a7) Pago de Estímulos a Servidores Públicos | | | - | | | - |
| B. Materiales y Suministros (B=b1+b2+b3+b4+b5+b6+b7+b8+b9) | - | - | - | - | - | - |
| b1) Materiales de Administración, Emisión de Documentos y Artículos Oficiales | | | - | | | - |
| b2) Alimentos y Utensilios | | | - | | | - |
| b3) Materias Primas y Materiales de Producción y Comercialización | | | - | | | - |
| b4) Materiales y Artículos de Construcción y de Reparación | | | - | | | - |
| b5) Productos Químicos, Farmacéuticos y de Laboratorio | | | - | | | - |
| b6) Combustibles, Lubricantes y Aditivos | | | - | | | - |
| b7) Vestuario, Blancos, Prendas de Protección y Artículos Deportivos | | | - | | | - |
| b8) Materiales y Suministros Para Seguridad | | | - | | | - |
| b9) Herramientas, Refacciones y Accesorios Menores | | | - | | | - |
| C. Servicios Generales (C=c1+c2+c3+c4+c5+c6+c7+c8+c9) | - | - | - | - | - | - |
| c1) Servicios Básicos | | | - | | | - |
| c2) Servicios de Arrendamiento | | | - | | | - |
| c3) Servicios Profesionales, Científicos, Técnicos y Otros Servicios | | | - | | | - |
| c4) Servicios Financieros, Bancarios y Comerciales | | | - | | | - |
| c5) Servicios de Instalación, Reparación, Mantenimiento y Conservación | | | - | | | - |
| c6) Servicios de Comunicación Social y Publicidad | | | - | | | - |
| c7) Servicios de Traslado y Viáticos | | | - | | | - |
| c8) Servicios Oficiales | | | - | | | - |
| c9) Otros Servicios Generales | | | - | | | - |
| D. Transferencias, Asignaciones, Subsidios y Otras Ayudas (D=d1+d2+d3+d4+d5+d6+d7+d8+d9) | - | - | - | - | - | - |
| d1) Transferencias Internas y Asignaciones al Sector Público | | | - | | | - |
| d2) Transferencias al Resto del Sector Público | | | - | | | - |
| d3) Subsidios y Subvenciones | | | - | | | - |
| d4) Ayudas Sociales | | | - | | | - |
| d5) Pensiones y Jubilaciones | | | - | | | - |
| d6) Transferencias a Fideicomisos, Mandatos y Otros Análogos | | | - | | | - |
| d7) Transferencias a la Seguridad Social | | | - | | | - |
| d8) Donativos | | | - | | | - |
| d9) Transferencias al Exterior | | | - | | | - |
| E. Bienes Muebles, Inmuebles e Intangibles (E=e1+e2+e3+e4+e5+e6+e7+e8+e9) | - | - | - | - | - | - |
| e1) Mobiliario y Equipo de Administración | | | - | | | - |
| e2) Mobiliario y Equipo Educacional y Recreativo | | | - | | | - |
| e3) Equipo e Instrumental Médico y de Laboratorio | | | - | | | - |
| e4) Vehículos y Equipo de Transporte | | | - | | | - |
| e5) Equipo de Defensa y Seguridad | | | - | | | - |
| e6) Maquinaria, Otros Equipos y Herramientas | | | - | | | - |
| e7) Activos Biológicos | | | - | | | - |
| e8) Bienes Inmuebles | | | - | | | - |
| e9) Activos Intangibles | | | - | | | - |
| F. Inversión Pública (F=f1+f2+f3) | - | - | - | - | - | - |
| f1) Obra Pública en Bienes de Dominio Público | | | - | | | - |
| f2) Obra Pública en Bienes Propios | | | - | | | - |
| f3) Proyectos Productivos y Acciones de Fomento | | | - | | | - |
| G. Inversiones Financieras y Otras Provisiones (G=g1+g2+g3+g4+g5+g6+g7) | - | - | - | - | - | - |
| g1) Inversiones Para el Fomento de Actividades Productivas | | | - | | | - |
| g2) Acciones y Participaciones de Capital | | | - | | | - |
| g3) Compra de Títulos y Valores | | | - | | | - |
| g4) Concesión de Préstamos | | | - | | | - |
| g5) Inversiones en Fideicomisos, Mandatos y Otros Análogos | | | - | | | - |
| Fideicomiso de Desastres Naturales (Informativo) | | | - | | | - |
| g6) Otras Inversiones Financieras | | | - | | | - |
| g7) Provisiones para Contingencias y Otras Erogaciones Especiales | | | - | | | - |
| H. Participaciones y Aportaciones (H=h1+h2+h3) | - | - | - | - | - | - |
| h1) Participaciones | | | - | | | - |
| h2) Aportaciones | | | - | | | - |
| h3) Convenios | | | - | | | - |
| I. Deuda Pública (I=i1+i2+i3+i4+i5+i6+i7) | - | - | - | - | - | - |
| i1) Amortización de la Deuda Pública | | | - | | | - |
| i2) Intereses de la Deuda Pública | | | - | | | - |
| i3) Comisiones de la Deuda Pública | | | - | | | - |
| i4) Gastos de la Deuda Pública | | | - | | | - |
| i5) Costo por Coberturas | | | - | | | - |
| i6) Apoyos Financieros | | | - | | | - |
| i7) Adeudos de Ejercicios Fiscales Anteriores (ADEFAS) | | | - | | | - |

**COORDINACIÓN DE PLANEACIÓN PARA EL DESARROLLO DEL ESTADO DE MICHOACÁN DE OCAMPO (a)**
**Estado Analítico del Ejercicio del Presupuesto de Egresos Detallado - LDF**
**Clasificación por Objeto del Gasto (Capítulo y Concepto)**
**Del 1 de Enero al 31 de Marzo de 2023 (b)**
**(PESOS)**

| Concepto (c) | Egresos | | | | | Subejercicio (e) |
|---|---|---|---|---|---|---|
| | Aprobado (d) | Ampliaciones/ (Reducciones) | Modificado | Devengado | Pagado | |
| II. Gasto Etiquetado (II=A+B+C+D+E+F+G+H+I) | 65,424,180.00 | - | 65,424,180.00 | 13,178,791.59 | 13,125,909.31 | 52,245,388.41 |
| A. Servicios Personales (A=a1+a2+a3+a4+a5+a6+a7) | 52,261,241.00 | - | 52,261,241.00 | 10,185,975.61 | 10,185,975.61 | 42,075,265.39 |
| a1) Remuneraciones al Personal de Carácter Permanente | 20,205,396.99 | - | 20,205,396.99 | 5,002,218.49 | 5,002,218.49 | 15,203,178.50 |
| a2) Remuneraciones al Personal de Carácter Transitorio | | | - | | | - |
| a3) Remuneraciones Adicionales y Especiales | 12,200,707.87 | - | 12,200,707.87 | 3,755,047.72 | 3,755,047.72 | 8,445,660.15 |
| a4) Seguridad Social | 11,714,967.00 | - | 11,714,967.00 | - | - | 11,714,967.00 |
| a5) Otras Prestaciones Sociales y Economicas | 5,942,082.82 | - | 5,942,082.82 | 1,428,709.40 | 1,428,709.40 | 4,513,373.42 |
| a6) Previsiones | 2,198,086.32 | - | 2,198,086.32 | - | - | 2,198,086.32 |
| a7) Pago de Estimulos a Servidores Públicos | | | - | | | - |
| B. Materiales y Suministros (B=b1+b2+b3+b4+b5+b6+b7+b8+b9) | 1,200,800.00 | - | 1,200,800.00 | 49,623.69 | 28,148.95 | 1,151,176.31 |
| b1) Materiales de Administración, Emisión de Documentos y Artículos Oficial | 331,000.00 | - | 331,000.00 | 1,383.45 | 948.21 | 329,616.55 |
| b2) Alimentos y Utensilios | 72,000.00 | - | 72,000.00 | 3,619.90 | 3,619.90 | 68,380.10 |
| b3) Materias Primas y Materiales de Producción y Comercialización | | | - | | | - |
| b4) Materiales y Artículos de Construcción y de Reparación | 9,800.00 | - | 9,800.00 | 583.58 | 293.56 | 9,216.42 |
| b5) Productos Químicos, Farmaceuticos y de Laboratorio | 6,000.00 | - | 6,000.00 | - | - | 6,000.00 |
| b6) Combustibles, Lubricantes y Aditivos | 214,000.00 | - | 214,000.00 | 42,359.76 | 23,287.28 | 171,640.24 |
| b7) Vestuario, Blancos, Prendas de Protección y Artículos Deportivos | 372,000.00 | - | 372,000.00 | - | - | 372,000.00 |
| b8) Materiales y Suministros Para Seguridad | | | - | | | - |
| b9) Herramientas, Refacciones y Accesorios Menores | 196,000.00 | - | 196,000.00 | 1,677.00 | - | 194,323.00 |
| C. Servicios Generales (C=c1+c2+c3+c4+c5+c6+c7+c8+c9) | 3,105,258.00 | - | 3,105,258.00 | 387,242.54 | 355,835.00 | 2,718,015.46 |
| c1) Servicios Basicos | | | - | | | - |
| c2) Servicios de Arrendamiento | 146,600.00 | - | 146,600.00 | 39,482.00 | 39,482.00 | 107,118.00 |
| c3) Servicios Profesionales, Cientificos, Técnicos y Otros Servicios | 663,600.00 | - | 663,600.00 | 3,794.00 | - | 659,806.00 |
| c4) Servicios Financieros, Bancarios y Comerciales | 83,000.00 | - | 83,000.00 | 16,921.53 | - | 66,078.47 |
| c5) Servicios de Instalacion, Reparación, Mantenimiento y Conservación | 442,400.00 | - | 442,400.00 | 2,088.00 | 2,088.00 | 440,312.00 |
| c6) Servicios de Comunicación Social y Publicidad | | | - | | | - |
| c7) Servicios de Traslado y Viáticos | 606,102.00 | - | 606,102.00 | 15,511.01 | 4,819.00 | 590,590.99 |
| c8) Servicios Oficiales | 155,000.00 | - | 155,000.00 | - | - | 155,000.00 |
| c9) Otros Servicios Generales | 1,008,556.00 | - | 1,008,556.00 | 309,446.00 | 309,446.00 | 699,110.00 |
| D. Transferencias, Asignaciones, Subsidios y Otras Ayudas (D=d1+d2+d3+d4+d5+d6+d7+d8+d9) | 8,204,932.00 | - | 8,204,932.00 | 2,555,949.75 | 2,555,949.75 | 5,648,982.25 |
| d1) Transferencias Internas y Asignaciones al Sector Publico | | | - | | | - |
| d2) Transferencias al Resto del Sector Publico | | | - | | | - |
| d3) Subsidios y Subvenciones | 8,204,932.00 | - | 8,204,932.00 | 2,555,949.75 | 2,555,949.75 | 5,648,982.25 |
| d4) Ayudas Sociales | | | - | | | - |
| d5) Pensiones y Jubilaciones | | | - | | | - |
| d6) Transferencias a Fideicomisos, Mandatos y Otros Análogos | | | - | | | - |
| d7) Transferencias a la Seguridad Social | | | - | | | - |
| d8) Donativos | | | - | | | - |
| d9) Transferencias al Exterior | | | - | | | - |
| E. Bienes Muebles, Inmuebles e Intangibles (E=e1+e2+e3+e4+e5+e6+e7+e8+e9) | 651,949.00 | - | 651,949.00 | - | - | 651,949.00 |
| e1) Mobiliario y Equipo de Administración | 651,949.00 | - | 651,949.00 | - | - | 651,949.00 |
| e2) Mobiliario y Equipo Educacional y Recreativo | | | - | | | - |
| e3) Equipo e Instrumental Médico y de Laboratorio | | | - | | | - |
| e4) Vehículos y Equipo de Transporte | | | - | | | - |
| e5) Equipo de Defensa y Seguridad | | | - | | | - |
| e6) Maquinaria, Otros Equipos y Herramientas | | | - | | | - |
| e7) Activos Biológicos | | | - | | | - |
| e8) Bienes Inmuebles | | | - | | | - |
| e9) Activos Intangibles | | | - | | | - |
| F. Inversion Publica (F=f1+f2+f3) | - | - | - | - | - | - |
| f1) Obra Pública en Bienes de Dominio Público | | | - | | | - |
| f2) Obra Pública en Bienes Propios | | | - | | | - |
| f3) Proyectos Productivos y Acciones de Fomento | | | - | | | - |
| G. Inversiones Financieras y Otras Provisiones (G=g1+g2+g3+g4+g5+g6+g7) | - | - | - | - | - | - |
| g1) Inversiones Para el Fomento de Actividades Productivas | | | - | | | - |
| g2) Acciones y Participaciones de Capital | | | - | | | - |
| g3) Compra de Títulos y Valores | | | - | | | - |
| g4) Concesion de Prestamos | | | - | | | - |
| g5) Inversiones en Fideicomisos, Mandatos y Otros Analogos | | | - | | | - |
| Fideicomiso de Desastres Naturales (Informativo) | | | - | | | - |
| g6) Otras Inversiones Financieras | | | - | | | - |
| g7) Provisiones para Contingencias y Otras Erogaciones Especiales | | | - | | | - |
| H. Participaciones y Aportaciones (H=h1+h2+h3) | - | - | - | - | - | - |
| h1) Participaciones | | | - | | | - |
| h2) Aportaciones | | | - | | | - |
| h3) Convenios | | | - | | | - |
| I. Deuda Pública (I=i1+i2+i3+i4+i5+i6+i7) | - | | - | - | - | - |
| i1) Amortización de la Deuda Pública | | | - | | | - |
| i2) Intereses de la Deuda Pública | | | - | | | - |
| i3) Comisiones de la Deuda Pública | | | - | | | - |
| i4) Gastos de la Deuda Pública | | | - | | | - |
| i5) Costo por Coberturas | | | - | | | - |
| i6) Apoyos Financieros | | | - | | | - |
| i7) Adeudos de Ejercicios Fiscales Anteriores (ADEFAS) | | | - | | | - |
| III. Total de Egresos (III = I + II) | 65,424,180.00 | - | 65,424,180.00 | 13,178,791.59 | 13,125,909.31 | 52,245,388.41 |

**COORDINACIÓN DE PLANEACIÓN PARA EL DESARROLLO DEL ESTADO DE MICHOACÁN DE OCAMPO (a)**
**Estado Analítico del Ejercicio del Presupuesto de Egresos Detallado - LDF**
**Clasificación Funcional (Finalidad y Función)**
**Del 1 de Enero al 31 de Marzo de 2023 (b)**
**(PESDS)**

| Concepto (c) | Egresos | | | | | Subejercicio (e) |
|---|---|---|---|---|---|---|
| | Aprobado (d) | Ampliaciones/ (Reducciones) | Modificado | Devengado | Pagado | |
| **I. Gasto No Etiquetado (I=A+B+C+D)** | - | - | - | - | - | - |
| **A. Gobierno (A=a1+a2+a3+a4+a5+a6+a7+a8)** | - | - | - | - | - | - |
| a1) Legislación | | | - | | | - |
| a2) Justicia | | | - | | | - |
| a3) Coordinación de la Política de Gobierno | | | - | | | - |
| a4) Relaciones Exteriores | | | - | | | - |
| a5) Asuntos Financieros y Hacendarios | | | - | | | - |
| a6) Seguridad Nacional | | | - | | | - |
| a7) Asuntos de Orden Público y de Seguridad Interior | | | - | | | - |
| a8) Otros Servicios Generales | | | - | | | - |
| **B. Desarrollo Social (B=b1+b2+b3+b4+b5+b6+b7)** | - | - | - | - | - | - |
| b1) Protección Ambiental | | | - | | | - |
| b2) Vivienda y Servicios a la Comunidad | | | - | | | - |
| b3) Salud | | | - | | | - |
| b4) Recreación, Cultura y Otras Manifestaciones Sociales | | | - | | | - |
| b5) Educación | | | - | | | - |
| b6) Protección Social | | | - | | | - |
| b7) Otros Asuntos Sociales | | | - | | | - |
| **C. Desarrollo Económico (C=c1+c2+c3+c4+c5+c6+c7+c8+c9)** | - | - | - | - | - | - |
| c1) Asuntos Económicos, Comerciales y Laborales en General | | | - | | | - |
| c2) Agropecuaria, Silvicultura, Pesca y Caza | | | - | | | - |
| c3) Combustibles y Energía | | | - | | | - |
| c4) Minería, Manufacturas y Construcción | | | - | | | - |
| c5) Transporte | | | - | | | - |
| c6) Comunicaciones | | | - | | | - |
| c7) Turismo | | | - | | | - |
| c8) Ciencia, Tecnología e Innovación | | | - | | | - |
| c9) Otras Industrias y Otros Asuntos Económicos | | | - | | | - |
| **D. Otras No Clasificadas en Funciones Anteriores (D=d1+d2+d3+d4)** | - | - | - | - | - | - |
| d1) Transacciones de la Deuda Pública / Costo Financiero de la Deuda | | | - | | | - |
| d2) Transferencias, Participaciones y Aportaciones Entre Diferentes Niveles y Ordenes de Gobierno | | | - | | | - |
| d3) Saneamiento del Sistema Financiero | | | - | | | - |
| d4) Adeudos de Ejercicios Fiscales Anteriores | | | - | | | - |
| **II. Gasto Etiquetado (II=A+B+C+D)** | **65,424,180.00** | - | **65,424,180.00** | **13,178,791.59** | **13,125,909.31** | **52,245,388.41** |
| **A. Gobierno (A=a1+a2+a3+a4+a5+a6+a7+a8)** | **65,424,180.00** | - | **65,424,180.00** | **13,178,791.59** | **13,125,909.31** | **52,245,388.41** |
| a1) Legislación | | | - | | | - |
| a2) Justicia | | | - | | | - |
| a3) Coordinación de la Política de Gobierno | 65,424,180.00 | - | 65,424,180.00 | 13,178,791.59 | 13,125,909.31 | 52,245,388.41 |
| a4) Relaciones Exteriores | | | - | | | - |
| a5) Asuntos Financieros y Hacendarios | | | - | | | - |
| a6) Seguridad Nacional | | | - | | | - |
| a7) Asuntos de Orden Público y de Seguridad Interior | | | - | | | - |
| a8) Otros Servicios Generales | | | - | | | - |
| **B. Desarrollo Social (B=b1+b2+b3+b4+b5+b6+b7)** | - | - | - | - | - | - |
| b1) Protección Ambiental | | | - | | | - |
| b2) Vivienda y Servicios a la Comunidad | | | - | | | - |
| b3) Salud | | | - | | | - |
| b4) Recreación, Cultura y Otras Manifestaciones Sociales | | | - | | | - |
| b5) Educación | | | - | | | - |
| b6) Protección Social | | | - | | | - |
| b7) Otros Asuntos Sociales | | | - | | | - |
| **C. Desarrollo Económico (C=c1+c2+c3+c4+c5+c6+c7+c8+c9)** | - | - | - | | - | - |
| c1) Asuntos Económicos, Comerciales y Laborales en General | | | - | | | - |
| c2) Agropecuaria, Silvicultura, Pesca y Caza | | | - | | | - |
| c3) Combustibles y Energía | | | - | | | - |
| c4) Minería, Manufacturas y Construcción | | | - | | | - |
| c5) Transporte | | | - | | | - |
| c6) Comunicaciones | | | - | | | - |
| c7) Turismo | | | - | | | - |
| c8) Ciencia, Tecnología e Innovación | | | - | | | - |
| c9) Otras Industrias y Otros Asuntos Económicos | | | - | | | - |

**COORDINACION DE PLANEACION PARA EL DESARROLLO DEL ESTADO DE MICHOACAN DE OCAMPO (a)**
**Estado Analítico del Ejercicio del Presupuesto de Egresos Detallado - LDF**
**Clasificación Funcional (Finalidad y Función)**
**Del 1 de Enero al 31 de Marzo de 2023 (b)**
**(PESOS)**

| Concepto (c) | Egresos | | | | | Subejercicio (e) |
|---|---|---|---|---|---|---|
| | Aprobado (d) | Ampliaciones/ (Reducciones) | Modificado | Devengado | Pagado | |
| **D. Otras No Clasificadas en Funciones Anteriores (D=d1+d2+d3+d4)** | - | - | - | - | - | - |
| d1) Transacciones de la Deuda Publica / Costo Financiero de la Deuda | | | - | | | - |
| d2) Transferencias, Participaciones y Aportaciones Entre Diferentes Niveles y Drdenes de Gobierno | | | - | | | - |
| d3) Saneamiento del Sistema Financiero | | | - | | | - |
| d4) Adeudos de Ejercicios Fiscales Anteriores | | | - | | | - |
| **III. Total de Egresos (III = I + II)** | 65,424,180.00 | - | 65,424,180.00 | 13,178,791.59 | 13,125,909.31 | 52,245,388.41 |

INSTITUTO DE PLANEACIÓN DEL ESTADO DE MICHOACÁN DE OCAMPO
Estado Analítico del Ejercicio del Presupuesto de Egresos Detallado-LDF
Clasificación de Servicios Personales por Categoría
Del 1 de Enero al 31 de Marzo de 2023
(PESOS)

| Concepto (c) | Egresos | | | | | Subejercicio |
|---|---|---|---|---|---|---|
| | Aprobado (d) | Ampliaciones / Reducciones | Mofificado | Devengado | Pagado | |
| **I. Gasto No Etiquetado (I=A+B+C+D+E+F)** | - | - | - | - | - | - |
| A. Personal Administrativo y de Servicio Público | | | | | | |
| B. Magisterio | | | | | | |
| C. Servicios de Salud | | | | | | |
| C1) Personal Administrativo | | | | | | |
| C2) Personal Médico, Parmédico y afín | | | | | | |
| D. Seguridad Pública | | | | | | |
| E. Gastos asociados a la implementación de nuevas leyes federales o reformas a las mismas | | | | | | |
| E1) Nombre del Programa o Ley 1 | | | | | | |
| E2) Nombre del Programa o Ley 2 | | | | | | |
| F. Sentencias laborales definitivas | | | | | | |
| **II. Gasto Etiquetado (II=A+B+C+D+E+F)** | **52,261,241.00** | - | **52,261,241.00** | **10,185,975.61** | **10,185,975.61** | **42,075,265.39** |
| A. Personal Administrativo y de Servicio Público | 52,261,241.00 | - | 52,261,241.00 | 10,185,975.61 | 10,185,975.61 | 42,075,265.39 |
| B. Magisterio | | | | | | |
| C. Servicios de Salud | | | | | | |
| C1) Personal Administrativo | | | | | | |
| C2) Personal Médico Parmédico y afín | | | | | | |
| D. Seguridad Pública | | | | | | |
| E. Gastos asociados a la implementación de nuevas leyes federales o reformas a las mismas | | | | | | |
| E1) Nombre del Programa o Ley 1 | | | | | | |
| E2) Nombre del Programa o Ley 2 | | | | | | |
| F. Sentencias laborales definitivas | | | | | | |
| **III. Total del Gasto en Servicios Personales (III=I+II)** | **52,261,241.00** | - | **52,261,241.00** | **10,185,975.61** | **10,185,975.61** | **42,075,265.39** |

## I) NOTAS A LOS ESTADOS FINANCIEROS DE MARZO 2023

a) Notas de gestión administrativa,
b) Notas de desglose, y
c) Notas de memoria (cuentas de orden).

### a) NOTAS DE GESTIÓN ADMINISTRATIVA

**1. Autorización e Historia**

a) El Instituto de Planeación del Estado de Michoacán de Ocampo, fue creado por Decreto Administrativo publicado en el Periódico Oficial del Gobierno Constitucional del Estado de Michoacán de Ocampo el 22 de septiembre de 2017.

b) Derivado de un proceso de reestructuración, a través del Decreto mediante el cual se reforma el Decreto por el que se crea el Instituto de Planeación del Estado de Michoacán de Ocampo publicado el 4 de enero del 2022, en el Periódico Oficial del Gobierno Constitucional del Estado de Michoacán de Ocampo, cambia su denominación a Coordinación de Planeación para el Desarrollo del Estado de Michoacán de Ocampo, CPLADEM, manteniendo su carácter de Organismo Público Descentralizado del Estado, con personalidad jurídica y patrimonio propios, con autonomía técnica, operativa y de gestión, sectorizado a la Secretaría de Finanzas y Administración.

**2. Panorama Económico y Financiero**

Mediante oficio número SFA/003/2023 de fecha 05 de enero del 2023 suscrito por el Lic. Luis Navarro García, Secretario de Finanzas y Administración se nos notificó de conformidad con lo establecido en el Artículo 12 del Decreto que contiene el Presupuesto de Egresos del Estado de Michoacán de Ocampo para el Ejercicio Fiscal 2023 y el Artículo 16 del Manual de Normas y Lineamientos para el Ejercicio y Control del Presupuesto de Egresos del Gobierno del Estado de Michoacán de Ocampo, el Presupuesto Autorizado a la Unidad Programática Presupuestaria 080 Coordinación de Planeación para el Desarrollo del Estado de Michoacán de Ocampo, $65´424,180.00 de las siguientes fuentes de financiamiento:

| FUENTE DE FINANCIAMIENTO | | IMPORTE (PESOS) |
|---|---|---|
| 02 | INGRESOS DE FUENTES LOCALES | $ 983,556.00 |
| 09 | FONDO GENERAL DE PARTICIPACIONES | $ 64´440,624.00 |
| **TOTAL** | | **$ 65´424,180.00** |

Desglose del Presupuesto por Unidad Responsable:

| Cuenta | Concepto | Importe |
|---|---|---|
| Total Unidad Responsable 01 Coordinación General | | $ 62,666,680.00 |
| 42101 | Transferencias del Estado para **Servicios Personales** del Fondo General de Participaciones | 52,261,241.00 |
| 42102 | Transferencias del Estado para **Materiales y Suministros** del Fondo General de Participaciones | 262,000.00 |

| | | |
|---|---|---|
| 42103 | Transferencias del Estado para **Servicios Generales** de Fuentes Locales de Ingresos | 983,556.00 |
| 42103 | Transferencias del Estado para **Servicios Generales** del Fondo General de Participaciones | 483,002.00 |
| 42104 | Transferencias del Estado para **Subsidios y Transferencias** del Fondo General de Participaciones | 8,204,932.00 |
| 42105 | Transferencias del Estado para **Bienes Muebles, Inmuebles e Intangibles** del Fondo General de Participaciones | 471,949.00 |
| **Total Unidad Responsable 05 Delegación Administrativa** | | **$ 1,467,800.00** |
| 42102 | Transferencias del Estado para **Materiales y Suministros** del Fondo General de Participaciones | 786,800.00 |
| 42103 | Transferencias del Estado para **Servicios Generales** del Fondo General de Participaciones | 531,000.00 |
| 42105 | Transferencias del Estado para **Bienes Muebles, Inmuebles e Intangibles** del Fondo General de Participaciones | 150,000.00 |
| **Total Unidad Responsable 06 Unidad de Planeación y Evaluación del Desempeño** | | **$ 1,001,700.00** |
| 42102 | Transferencias del Estado para **Materiales y Suministros** del Fondo General de Participaciones | 72,000.00 |
| 42103 | Transferencias del Estado para **Servicios Generales** del Fondo General de Participaciones | 917,700.00 |
| 42105 | Transferencias del Estado para **Bienes Muebles, Inmuebles e Intangibles** del Fondo General de Participaciones | 12,000.00 |
| **Total Unidad Responsable 07 Unidad de Inversiones** | | **$ 288,000.00** |
| 42102 | Transferencias del Estado para **Materiales y Suministros** del Fondo General de Participaciones | 80,000.00 |
| 42103 | Transferencias del Estado para **Servicios Generales** del Fondo General de Participaciones | 190,000.00 |
| 42105 | Transferencias del Estado para **Bienes Muebles, Inmuebles e Intangibles** del Fondo General de Participaciones | 18,000.00 |
| **Total UPP 80 Coordinación de Planeación para el Desarrollo del Estado de Michoacán de Ocampo** | | **$ 65,424,180.00** |

Presupuesto operado por la Dirección de Recursos Humanos y la CPLADEM, por capítulo y fondo.

| FONDO | CAPITULO | DESCRIPCIÓN | MONTO |
|---|---|---|---|
| 09 Fondo General de Participaciones | 1000 | SERVICIOS PERSONALES | $ 52,261,241.00 |
| 02 Fuentes Locales de Ingresos | 3000 | 3% SOBRE NOMINA | $ 983,556.00 |
| 09 Fondo General de Participaciones | 4000 | SUBSIDIOS Y TRANSFERENCIAS, PRESTACIONES SINDICALES | $ 8,204,932.00 |
| **TOTAL DEL PRESUPUESTO QUE MANEJA LA DIRECCIÓN DE RECURSOS HUMANOS** | | | **$ 61,449,729.00** |
| 09 Fondo General de Participaciones | 2000 | MATERIALES Y SUMINISTROS | $ 1,200,800.00 |

| | | | |
|---|---|---|---|
| 09 Fondo General de Participaciones | 3000 | SERVICIOS GENERALES | $ 2,121,702.00 |
| 09 Fondo General de Participaciones | 5000 | BIENES MUEBLES INMUEBLES E INTANGIBLES | $ 651,949.00 |
| **TOTAL DEL PRESUPUESTO QUE MANEJA LA CPLADEM** | | | **$ 3,974,451.00** |
| **TOTAL DEL PRESUPUESTO ASIGNADO A LA CPLADEM PARA EL EJERCICIO FISCAL 2023** | | | **$ 65,424,180.00** |

3. **Organización y Objeto Social**

a) **Objeto social.** Establecer, coordinar y operar el Sistema de Planeación Integral del Estado, con visión estratégica de largo plazo; así como evaluar y dar viabilidad a los programas y proyectos de la administración estatal y coadyuvar con los municipios a armonizar la planeación del desarrollo regional y local conforme a las disposiciones normativas aplicables.

b) **Principal actividad.** Coordinar el diseño, elaboración, seguimiento y actualización periódica del PLADIEM; con la participación delos sectores académico, privado, público y social; diseñar y proponer el modelo de desarrollo regional en el Estado, acorde con el Desarrollo regional sostenible y sustentable; procesar la información Estadística y Geográfica para la Planeación del Desarrollo del Estado; Integrar y Administrar la Cartera de programas y proyectos de Inversión Pública con base en la información y prioridades que presenten las dependencias y entidades; dar seguimiento al inventario de programas, obras, acciones e inversiones que realizan las dependencias y entidades, así como recabar la información necesaria para la integración del Informe de Gobierno; emitir disposiciones normativas y coordinar la implementación del presupuesto Basado en Resultados y el Sistema de Evaluación del Desempeño de los programas presupuestarios de las Dependencias y Entidades, en coordinación con las instancias competentes y de conformidad con la norma aplicable; participar en el ámbito de su competencia con la Secretaría de Finanzas y Administración en el monitoreo y evaluación de los programas presupuestarios y fondos federales.

c) **Ejercicio fiscal.** Del 1° de enero al 31 de Diciembre del 2023

d) **Régimen jurídico.** Organismo público descentralizado con personalidad jurídica y patrimonio propios, con autonomía técnica, operativa y de gestión, sectorizado a la Secretaría de Finanzas y Administración; el cual tendrá su domicilio legal en la ciudad de Morelia, Michoacán Está registrado ante la Secretaría de Hacienda y Crédito Público como Persona Moral con Fines No Lucrativos, con actividad económica de Actividades administrativas estatales de instituciones de bienestar social (Título III de la Ley de I.S.R.).

e) **Consideraciones fiscales del ente.** -La CPLADEM se ubica dentro de las personas morales a que se refieren los artículos 95 y 102 de la Ley del Impuesto Sobre la Renta, teniendo las siguientes obligaciones fiscales:

- Entero de retenciones mensuales de ISR por sueldos y salarios.
- Entero de retenciones mensuales de ISR por ingresos asimilados a salarios.
- Declaración informativa anual de retenciones de ISR por sueldos y salarios e ingresos asimilados a salarios.
- Declaración informativa mensual de proveedores.

f) **Estructura organizacional básica**. Autorizada por la Comisión de Gasto-Financiamiento mediante Acuerdo No. ACGF/SE/II/2022/EO001, emitido en la Segunda Sesión Extraordinaria celebrada el día 11 de marzo de 2022.

- La Junta de Gobierno;
- El Coordinador General; y,

- Las unidades administrativas necesarias para el cumplimiento de su objeto y conforme a la disponibilidad presupuestal de la CPLADEM.

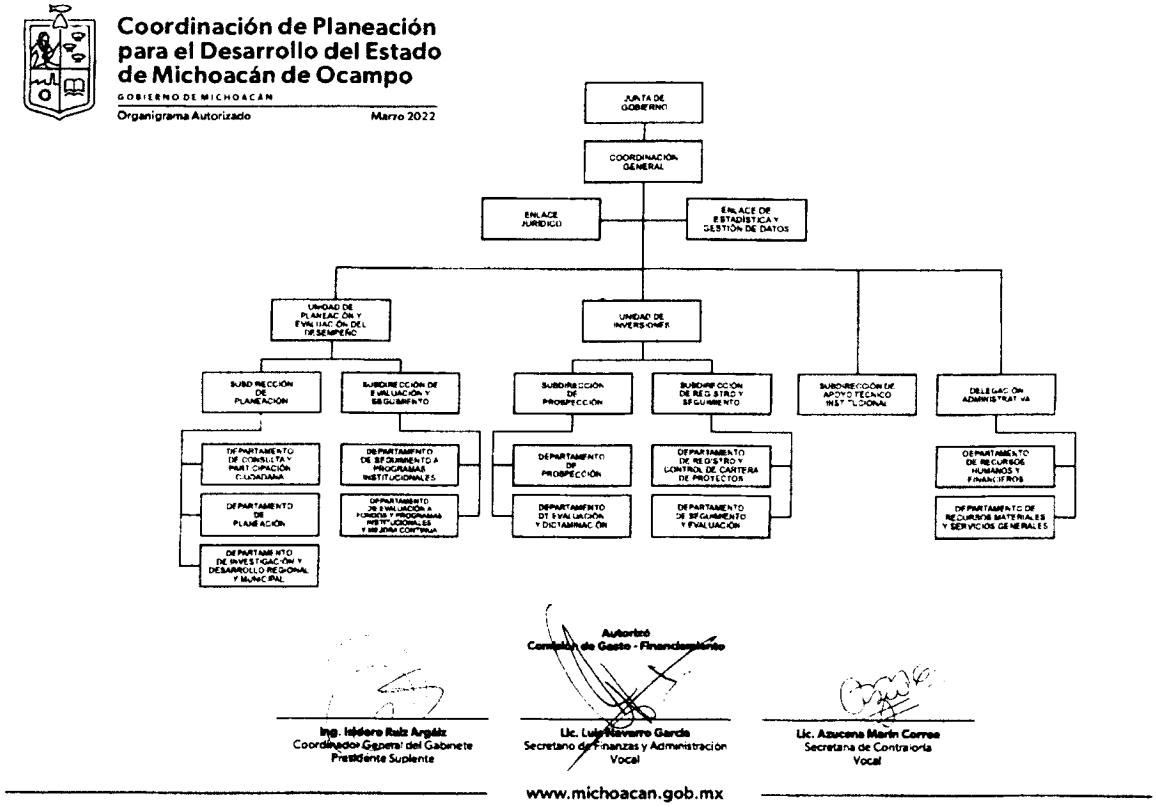


g) A la fecha La CPLADEM no es fideicomitente ni fiduciario.

**4. Bases de Preparación de los Estados Financieros**

a) El sistema contable utilizado para la presentación de los Estados Financieros es el Sistema autorizado de Administración y Contabilidad Gubernamental NET (SAACG) del Instituto para el Desarrollo Técnico de las Haciendas Públicas (INDETEC), el cual cumple con los requerimientos de armonización contable, con las especificaciones técnicas, normativas y legales indispensables, emitidas por el CONAC, aplicando los artículos 46 y 49 de la Ley General de Contabilidad Gubernamental (LGCG).

b) El reconocimiento, valuación y revelación de los diferentes rubros de la información financiera, así como las bases de medición utilizadas para la elaboración de los estados financieros, se encuentra en fase de desarrollo.

c) Para la preparación de los Estados Financieros de la CPLADEM, se aplican los Postulados Básicos de sustancia económica, entes públicos, existencia permanente, revelación suficiente, importancia relativa, registro e integración presupuestaria, consolidación de la información financiera, devengo contable, valuación, dualidad económica y consistencia.

d) No se aplica normatividad contable supletoria.

e) Implementación de la base devengada de acuerdo con la Ley de Contabilidad:

- Nuevas políticas de reconocimiento;

- Ingresos.- Los ingresos se reconocen cuando se tiene el derecho de cobro y se devengan de acuerdo a los lineamientos emitidos por el CONAC, atendiendo los momentos contables considerando los siguientes lineamientos de registro:
  - El ingreso estimado se registra con el presupuesto de egresos estatal aprobado por el H. Congreso del Estado, al inicio del ejercicio de cada año.
  - El ingreso modificado se registra con los recursos adicionales al presupuesto de egresos estatal aprobado por el H. Congreso del Estado, correspondiente a las ampliaciones presupuestales autorizadas y a los rendimientos bancarios.
  - El ingreso devengado se registra con el estado de cuenta bancario que establece un importe y fecha de corte y cuando se emite un Documento de Ejecución Presupuestaria y Pago con cargo a la asignación presupuestal.
  - El ingreso recaudado se registra con el estado de cuenta bancario y con el documento comprobatorio de pago que genera la Secretaría de Finanzas y Administración.

- Egresos.- Los egresos se reconocen al costo de adquisición en el momento en que se devengan, atendiendo los momentos contables considerando los siguientes lineamientos de registro:
  - El presupuesto de egresos aprobado se registra con el presupuesto de egresos aprobado por el H. Congreso del Estado, al inicio del ejercicio de cada año.
  - El presupuesto modificado contiene el registro de la ampliación de los recursos disponibles en cuentas bancarias, para respaldar los gastos aprobados por la Junta de Gobierno de la CPLADEM.
  - El presupuesto comprometido refleja el compromiso contraído mediante la suscripción de documentos con proveedores de bienes y servicios, con servidores públicos y por el cumplimiento de disposiciones fiscales y de seguridad social.
  - El presupuesto devengado refleja la recepción de los bienes y servicios, el registro de la nómina de sueldos.
  - El presupuesto ejercido se registra simultáneamente con el devengado con las facturas de los proveedores de bienes y servicios y la nómina de sueldos.
  - El presupuesto pagado se registra con los comprobantes de transferencias electrónicas, cancelando los pasivos correspondientes.

- Plan de implementación; Para dar cumplimiento con lo establecido en la Ley General de Contabilidad Gubernamental, en materia de armonización contable, a partir del día 1° de Enero del 2018 se adoptó el Plan de Cuentas, Lista de Cuentas, el Clasificador por Objeto del Gasto y el Clasificado por Rubro de Ingresos, emitidos por el CONAC, en el sistema de armonización contable SAACG.NET proporcionado por el INDETEC.
- Cambios en las políticas, la clasificación y medición de las mismas, así como el impacto en la información financiera: La CPLADEM realizó la configuración y parametrización en su sistema contable y presupuestal, conforme a las características de estructura, diseño y operación que indica la Ley General de Contabilidad Gubernamental.

- Comparación en la transición a la base devengado.- En materia del Ingreso se adoptó el Clasificador por Rubro de Ingresos del CONAC, así como los momentos contables de aprobado, modificado, devengado y recaudado, reflejándose en los informes financieros y en materia de Egresos, se adoptó el Clasificador por Objeto del Gasto emitido por el CONAC, así como los momentos contables de aprobado, modificado, comprometido, devengado, ejercido y pagado, reflejándose en los informes financieros.

**5. Políticas de Contabilidad Significativas**

a) Actualización.- La valuación de los activos, pasivos y Hacienda Pública y/o patrimonio, se realiza de acuerdo con los Parámetros de Estimación de Vida Útil emitidos por el CONAC en la "Guía de Vida Útil Estimada y Porcentajes de Depreciación" no se cuenta con bienes tengan desconexión o reconexión inflacionaria.

b) Operaciones en el extranjero.- La CPLADEM no realiza operaciones en el extranjero.

c) Valuación de la inversión en acciones.- La CPLADEM no invierte en acciones de Compañías subsidiarias no consolidadas y asociadas.

d) Valuación de inventarios y costo de lo vendido.- La CPLADEM no tiene productos a la venta.

e) Beneficios a empleados.- La CPLADEM tiene autorizado en el presupuesto de egresos anual, los sueldos, salarios y prestaciones de Ley, con base en la disponibilidad de recursos.

f) Provisiones.- La CPLADEM no registró provisiones.

g) Reservas.- La CPLADEM no ha creado Reservas.

h) Cambios en políticas contables y corrección de errores.- La adecuación de las estructuras contables y presupuestales en el marco de la armonización implicaron cambios en las políticas contables, siendo la más significativa la contabilización de las transacciones de ingreso en base a lo devengado, es decir, que el ingreso se registrará cuando exista jurídicamente el derecho de cobro.

i) Reclasificaciones.- La CPLADEM refleja todo movimiento de reclasificación en los Estados Financieros.

j) Depuración y cancelación de saldos.- La CPLADEM refleja todo movimiento de cancelación en los Estados Financieros.

**6. Posición en Moneda Extranjera y Protección por Riesgo Cambiario**

a) La CPLADEM no tiene activos en moneda extranjera.

b) La CPLADEM no tiene pasivos en moneda extranjera.

c) La CPLADEM no expide posiciones en moneda extranjera.

d) La CPLADEM no realiza operaciones en moneda extranjera.

e) La CPLADEM no realiza operaciones en moneda extranjera.

**Reporte Analítico del Activo**

a) Vida útil o porcentajes de depreciación y amortización, utilizadas en los diferentes tipos de activos deterioro o amortización.- Se realiza de acuerdo los Parámetros de Estimación de Vida Útil emitidos por el CONAC en la "Guía de Vida Útil Estimada y Porcentajes de Depreciación".

b) Cambios en el porcentaje de depreciación o valor residual de los activos.- La CPLADEM no ha implementado el porcentaje de depreciación o valor residual a la totalidad de los activos.

c) Gastos capitalizados.- No se han capitalizado gastos financieros, de investigación ni de desarrollo.

d) Riegos por tipo de cambio o tipo de interés de las inversiones financieras.- La CPLADEM no realiza operaciones en moneda extranjera.

e) Valor activado en el ejercicio de los bienes construidos.- La CPLADEM no ha construido bienes.

f) Otras circunstancias de carácter significativo que afecten el activo.- La CPLADEM no tiene bienes en garantía, señalados en embargos, litigios, títulos de inversiones entregados en garantías, baja significativa del valor de inversiones financieras.

g) Desmantelamiento de activos, procedimientos, implicaciones, efectos contables.- La CPLADEM no ha desmantelado Activos.

h) Administración de activos.- Se tienen programas de mantenimiento de vehículos, planta de poder, aires acondicionados y se lleva a cabo el levantamiento físico de inventarios dos veces por año y se tiene un área de mantenimiento de equipo de cómputo y de control de usuarios.

Principales variaciones en el activo, en cuadros comparativos como sigue:

a) Inversiones en valores.- La CPLADEM no tiene inversiones en valores.

b) Patrimonio de Organismos Descentralizados de Control Presupuestario Indirecto.- Comentado en el Inciso b), numeral II) punto 5).

c) Inversiones en empresas de participación mayoritaria.- La CPLADEM no tiene inversiones en empresas de participación mayoritaria.

d) Inversiones en empresas de participación minoritaria.- La CPLADEM no tiene inversiones en empresas de participación minoritaria.

e) Patrimonio de Organismos Descentralizados de Control Presupuestario Directo, según corresponda.- La CPLADEM es un Organismos Descentralizados de Control Presupuestario Indirecto.

**8. Fideicomisos, Mandatos y Análogos**

a) Por ramo administrativo que los reporta.- La CPLADEM no tiene Fideicomisos, Mandatos ni Análogos.

b) Enlistar los de mayor monto de disponibilidad.- La CPLADEM no tiene Fideicomisos, Mandatos ni Análogos.

**9. Reporte de la Recaudación**

a) Análisis del comportamiento de la recaudación.- La CPLADEM no recauda contribuciones.

b) Proyección de la recaudación e ingresos en el mediano plazo.- La CPLADEM no recauda contribuciones.

**10. Información sobre la Deuda y el Reporte Analítico de la Deuda**

a) Deuda respecto al PIB y deuda respecto a la recaudación tomando.- La CPLADEM no tiene Deuda.

b) Intereses, comisiones, tasa, perfil de vencimiento y otros gastos de la deuda.- La CPLADEM no tiene Deuda.

**11. Calificaciones otorgadas**

La CPLADEM no tiene calificación crediticia.

**12. Proceso de Mejora**

a) Principales Políticas de control interno.- La continuidad del sistema SAACG.NET que cumple con los requisitos de armonización contable, y en acato a la normatividad emitida por el CONAC, se modificaron los procesos de registro y se procuraron los documentos competentes y suficientes para soportar las operaciones.

b) Medidas de desempeño financiero, metas y alcance.- El sistema SAACG.NET emite información financiera confiable del manejo de los recursos en tiempo y forma.

**13. Información por Segmentos**

La CPLADEM no requiere información financiera por segmentos.

**14. Eventos Posteriores al Cierre**

La CPLADEM no conoce de eventos que le afectan económicamente posteriormente y que no se conocían a la fecha de cierre.

**15. Partes Relacionadas**

No existen partes relacionadas que pudieran ejercer influencia significativa sobre la toma de decisiones financieras y operativas del La CPLADEM.

**16. Responsabilidad Sobre la Presentación Razonable de la Información Contable**

Los Estados Financieros de la CPLADEM y las Notas a los Estados Financieros, contienen por sistema la leyenda "Bajo protesta de decir verdad declaramos que los Estados Financieros y sus notas, son razonablemente correctos y son responsabilidad del emisor".

**b) NOTAS DE DESGLOSE**

**I) NOTAS AL ESTADO DE ACTIVIDADES**

El **ahorro/desahorro** por la cantidad de: **$1,108,041.30** es el resultado de:

**Ingresos y Otros Beneficios**

1. Haber registrado **Ingresos por $ 14´453,010.40** por el costo total de las nóminas del personal y gastos de operación de conformidad con el siguiente detalle:

| Cuenta | Concepto | Importe |
|---|---|---|
| 4221-02-01-001 | Transferencias recibidas del Estado de los ingresos de **fuentes locales (F 02)** para **Materiales y Suministros C.2000** | 0.00 |
| 4221-02-01-002 | Transferencias recibidas del Estado de los ingresos de **fuentes locales (F 02)** para **Servicios Generales C.3000** | 309,446.00 |
| 4221-02-01-003 | Transferencias recibidas del Estado de los ingresos de **fuentes locales (F 02)** para **Transferencias, Asignaciones, Subsidios y otras ayudas C.4000** | 0.00 |
| 4221-02-01-004 | Transferencias recibidas del Estado de los ingresos de **fuentes locales (F 02)** para **Servicios Personales C100** | 0.00 |
| 4221-02-02-001 | Transferencias recibidas del Estado de los ingresos del **Fondo General de Participaciones (F 09)** para **Servicios Personales C.1000** | 10,185,975.61 |
| 4221-02-02-002 | Transferencias recibidas del Estado de los ingresos del **Fondo General de Participaciones (F 09)** para **Prestaciones Sindicales C.4000** | 2,555,949.75 |
| 4221-02-02-003 | Transferencias recibidas del Estado de los ingresos del **Fondo General de Participaciones (F 09)** para **Servicios Generales C.3000** | 614,582.00 |
| 4221-02-02-004 | Transferencias recibidas del Estado de los ingresos de **Fondo General de Participaciones (F 09)** para **Materiales y Suministros C2000** | 545,756.00 |
| 4221-02-02-005 | Transferencias recibidas del Estado de los ingresos de **Fondo General de Participaciones (F 09)** para **Bienes Muebles, Inmuebles e intangibles C.5000** | 241,300.00 |
| 4221-02-03-001 | Transferencias recibidas del Estado de los ingresos del **Fondo de Estabilización (FEIEF)** para **Servicios Personales** | 0.00 |
| 4221-02-04-001 | Transferencias recibidas del Estado de los Ingresos del Fondo de Aportaciones para el Fortalecimiento de Entidades Federativas (F0Y) para **Servicios Personales** | |
| **4221** | **Total de Transferencias y Asignaciones** | **14,453,009.36** |
| 4819-02-001 | Ingresos no identificados | 1.04 |
| **4000** | **Total de Ingresos y Otros Beneficios** | **14,453,010.40** |

Instituto de Planeación del Estado de Michoacán de Ocampo

**Gastos y Otras Pérdidas:**

1. Haber registrado **Gastos por $ 13,344,969.10** en los siguientes conceptos:

| Cuenta | Concepto | Importe |
|---|---|---|
| 5110 | Total de Servicios Personales | $ 10,185,975.61 |
| 5111-11301 | Sueldos base | $ 5,002,218.49 |
| 5113-13101 | Prima quinquenal por años de servicio efectivamente prestados | $ 339,873.36 |
| 5113-13201 | Prima vacacional | $ 784.47 |
| 5113-13202 | Aguinaldo o gratificación de fin de año | $ 1,875,482.17 |
| 5113-13414 | Compensaciones extraordinarias | $ 1,342,922.46 |
| 5113-13415 | Previsión social múltiple | $ 69,553.38 |
| 5113-13417 | Bono sindical | $ 126,431.88 |
| 5114-14103 | Aportaciones al IMSS | $ - |
| 5114-14303 | Aportaciones para el fondo de pensiones | $ - |
| 5115-15401 | Prestaciones establecidas por condiciones generales de trabajo o contratos colectivos de trabajo | $ 134,260.56 |
| 5115-15907 | Compensación Garantizada | $ 1,294,448.84 |
| 5116-16101 | Incremento a las percepciones | $ - |
| 5120 | Total de Materiales y Suministros | $ 49,623.69 |
| 5121-21101 | Materiales y útiles de oficina | $ 846.73 |
| 5121-21201 | Materiales y útiles de impresión y reproducción | $ - |
| 5121-21401 | Materiales y útiles para el procesamiento en equipos y bienes informáticos | $ 536.72 |
| 5121-21601 | Material de limpieza | $ - |
| 5122-22104 | Productos alimenticios para el personal en las instalaciones de las dependencias y entidades | $ 3,619.90 |
| 5122-22301 | Utensilios para el servicio de alimentación | $ - |
| 5124-24201 | Cemento y productos de concreto | $ - |
| 5124-24601 | Material eléctrico y electrónico | $ 457.58 |
| 5124-24801 | Materiales complementarios | $ - |
| 5424-24901 | Otros materiales y artículos de construcción y reparación | $ 126.00 |
| 5125-25201 | Fertilizantes, pesticidas y otros agroquímicos | $ - |
| 5125-25301 | Medicinas y productos farmacéuticos | $ - |
| 5126-26103 | Combustibles, lubricantes y aditivos para vehículos terrestres, aéreos, marítimos, lacustres y fluviales destinados a servicios administrativos | $ 42,359.76 |
| 5127-27101 | Vestuario y uniformes | $ - |
| 5127-27301 | Artículos deportivos | $ - |
| 5129-29101 | Herramientas menores | $ - |
| 5129-29201 | Refacciones y accesorios menores de edificios | $ - |
| 5129-29301 | Refacciones y accesorios menores de mobiliario y equipo de administración, educacional y recreativo | $ 73.00 |
| 5129-29401 | Refacciones y accesorios menores para equipo de computo | $ 1,604.00 |
| 5129-29601 | Refacciones y accesorios menores de equipo de transporte | $ - |
| 5130 | Total de Servicios Generales | $ 387,242.54 |
| 5131-31301 | Servicio de Agua | $ - |
| 5131-31801 | Servicio Postal | $ - |
| 5132-32303 | Arrendamiento de fotocopiadoras | $ - |
| 5132-32505 | Arrendamiento de vehículos terrestres, marítimos, lacustres y fluviales para servidores públicos | $ - |
| 5132-32701 | Patentes, regalías y otros | $ 39,482.00 |
| 5133-33101 | Asesorías asociadas a convenios, tratados o acuerdos | $ - |
| 5133-33106 | Auditorías, evaluaciones, dictámenes fiscales y de seguridad social | $ - |
| 5133-33301 | Servicios de Informática | $ - |
| 5133-33401 | Servicios de capacitación a servidores públicos | $ - |
| 5133-33602 | Otros servicios comerciales | $ 3,794.00 |

| | | |
|---|---|---|
| 5133-33604 | Impresión y Elaboración de material informativo derivado de la operación y administración de entes públicos | $ - |
| 5133-33605 | Información en medios masivos derivada de la operación y administración de los entes públicos | $ - |
| 5134-34101 | Servicios financieros y bancarios | $ - |
| 5134-34501 | Seguros de bienes patrimoniales | $ 16,921.53 |
| 5134-34701 | Fletes y maniobras | $ - |
| 5135-35101 | Mantenimiento y conservación de inmuebles para la prestación de servicios administrativos | $ - |
| 5134-35102 | Mantenimiento y conservación de inmuebles para la prestación de servicios públicos | $ - |
| 5135-35201 | Instalación, Reparación y Mantenimiento de Mobiliario y Equipo de Administración, Educacional y Recreativo | $ - |
| 5134-35301 | Instalación, Reparación y Mantenimiento de Equipo de Cómputo y Tecnología de la Información | $ - |
| 5135-35501 | Reparación, mantenimiento y conservación de equipo de transporte | $ - |
| 5135-35701 | Instalación, reparación, mantenimiento y conservación de maquinaria y equipo de uso administrativo | $ - |
| 5135-35702 | Mantenimiento y conservación de plantas e instalaciones productivas | $ - |
| 5135-35703 | Instalación, reparación, mantenimiento y conservación de maquinaria y equipo para la prestación de servicios públicos | $ - |
| 5135-35801 | Servicios de limpieza y manejo de desechos | $ 2,088.00 |
| 5135-35901 | Servicios de jardinería y fumigación | $ - |
| 5137-37201 | Pasajes terrestres nacionales | $ 70.00 |
| 5137-37501 | Viáticos nacionales | $ 15,441.01 |
| 5138-38101 | Gastos de Ceremonial | $ - |
| 5138-38301 | Congresos y convenciones | $ - |
| 5139-39207 | Otros derechos | $ - |
| 5139-39501 | Penas, multas, accesorios y actualizaciones | $ - |
| 5139-39801 | Impuesto sobre nóminas y similares | $ 309,446.00 |
| 5100 | Total de Gastos de Funcionamiento | $ 10,622,841.84 |
| 52100-42101 | Transferencias otorgadas a Entidades Paraestatales para Servicios Personales | $ - |
| 52100-42101 | Transferencias otorgadas a Entidades Paraestatales para Servicios Personales (Reducción para crear partidas específicas) | $ - |
| 52100-42102 | Transferencias otorgadas a Entidades Paraestatales para Recursos Materiales | $ - |
| 52100-42102 | Transferencias otorgadas a Entidades Paraestatales para Recursos Materiales (Reducción para crear partidas específicas) | $ - |
| 52100-42103 | Transferencias otorgadas a Entidades Paraestatales para Servicios Generales ($575,465.00 de Gastos de Operación y $558,600.00 de Impuesto Sobre Nómina) | $ - |
| 52100-42103 | Transferencias otorgadas a Entidades Paraestatales para Servicios Generales (Reducción para crear partidas específicas de Gastos de Operación) | $ - |
| 52100-42103 | Transferencias otorgadas a Entidades Paraestatales para Servicios Generales (Reducción para crear partida específica de Impuesto Sobre Nómina) | $ - |
| 52100-42104 | Transferencias otorgadas a Entidades Paraestatales para Subsidios y Otras Ayudas | $ - |
| 52100-42104 | Transferencias otorgadas a Entidades Paraestatales para Subsidios y Otras Ayudas (Reducción para crear partida específica de prestaciones sindicales) | $ - |
| 5231-43903 | Otros Subsidios (Prestaciones Sindicales) | $ 2,555,949.75 |
| 5200 | Total de Gastos de Transferencias, Asignaciones, Subsidios y Otras Ayudas | $ 2,555,949.75 |
| | Estimaciones depreciaciones, deterioros, obsolescencia y amortizaciones. | $ 166,177.51 |
| 52901 | Otros Gastos y Pérdidas Extraordinarias | $ 166,177.51 |
| **5000** | **Total de Gastos y Otras Pérdidas** | **$ 13,344,969.10** |

Instituto de Planeación del Estado de Michoacán de Ocampo



**Activo**

Activo Total de **$ 12,018,852.56** está integrado por:

Av. Lázaro Cárdenas # 1700,
Chapultepec Sur, C.P. 58260,
Morelia, Michoacán.

**Efectivo y Equivalentes**

1. Efectivo y Equivalente por **$1,476,249.81** teniéndose las siguientes cifras a la fecha del cierre, según conciliación bancaria:

| Cuenta | Instrumento Financiero | Saldo Inicial | Saldo Final | Variación |
|---|---|---|---|---|
| 1123-01-003 | Caja Chica | 0 | 0 | 0 |
| 1113-01-.003 | Bancomer Cuenta de Cheques N° 0118943478 | $0.0 | $1,322,422.17 | $1,322,422.17 |
| 1113-01-001 | Bancomer Cuenta de Cheques N° 0111412973 | $153,827.64 | $153,827.64 | $0 |
| **Disponible en Efectivo y Equivalente** | | $153,827.64 | **$1,476,249.81** | $1,322,422.17 |

**Nota:** En este ejercicio fiscal toda la operación del presupuesto 2023, deberá ser operado en la cuenta 0118943478, ya que corresponde al Fondo General de Participaciones y todo el presupuesto 2023 corresponde a este fondo; sin embargo la transferencia para el pago correspondiente al ISR del mes de enero del 2023, que se recibió y se pagó respectivamente el 16 y 17 de Marzo del presente año, se efectuó en la cuenta 0111412973; el recurso que permanece en esta cuenta es el correspondiente al pago del finiquito para el Despacho que está realizando la dictaminación de Estados financieros del 2021 y que por instrucciones de la Secretaría de la Contraloría podemos liquidarlo hasta que quede finiquitado y se nos autorice pagar y el resto es recurso para pago de ISR de adeudos de años pasados. La variación corresponde al monto de recursos del ejercicio fiscal 2022 que se reintegraron en este mes a la SFA.

Se informa que durante el mes de Marzo de 2023 en la cuenta 0111412973 se recibieron 0 transferencias de ingresos de recursos por un monto total de $0.0 pesos

| INGRESOS BBVA 0111412973 | | | | | | | |
|---|---|---|---|---|---|---|---|
| REINTEGRO DE VIATICOS | | ISR | No. DEPP | MONTO DEPP´s | CAJA CHICA | OTROS | TOTAL |
| | | $ - | | | | | $ - |
| TOTAL | $ - | $ - | | $ - | $ - | $ - | $ - |

Se informa que durante el mes de Marzo de 2023 en la cuenta 0111412973 se tuvieron 0 cargos por un monto total de $0.0 de acuerdo con la descripción general siguiente:

| CARGOS BBVA 0111412973 | | | | | | | | | |
|---|---|---|---|---|---|---|---|---|---|
| VIATICOS | | ISR | GASTOS DE OPERACIÓN | CAJA CHICA | ADQUISICIONES | MANTENIMIENTOS | COMBUSTIBLE | OTROS | TOTAL |
| | | | | | | | | | $ - |
| TOTAL | $ - | $ - | $ - | $ - | $ - | $ - | $ - | $ - | $ - |

El saldo de la cuenta bancaria **0111412973 al 31 de Marzo del 2023 es** por la cantidad de **$ 153,827.64,** se integra de la siguiente manera:

| SALDO FINAL BBVA 0111412973 | |
|---|---|
| DICTAMINACIÓN | $ 75,000.00 |
| ISR SALDO | $ 78,826.56 |
| PRODUCTOS FINANCIEROS | $ 1.08 |
| **SALDO FINAL AL 31 DE ENERO 2023** | **$ 153,827.64** |

**Instituto de Planeación del Estado de Michoacán de Ocampo**

Av. Lázaro Cárdenas # 1700, Chapultepec Sur, C.P. 58260, Morelia, Michoacán.

Se informa que durante el **mes de Marzo de 2023 en la cuenta 0118943478** se recibieron **10 transferencias** de ingreso de recursos por **un monto total de $1,875,180.22** de acuerdo al siguiente registro:

| INGRESOS BBVA 0118943478 | | | | | | |
|---|---|---|---|---|---|---|
| REINTEGRO DE VIATICOS | ISR | No. DEPP | MONTO DEPP's | CAJA CHICA | OTROS | TOTAL |
| $ 240.61 | $ 473,300.61 | 080000001 | $ 261,902.00 | | | **$ 735,443.22** |
| | $ 1.00 | 080000002 | $ 599,450.00 | | | **$ 599,451.00** |
| | | 080000003 | $ 242,980.00 | | | **$ 242,980.00** |
| | | 080000004 | $ 56,006.00 | | | **$ 56,006.00** |
| | | 080000005 | $ 157,300.00 | | | **$ 157,300.00** |
| | | 080000006 | $ 72,000.00 | | | **$ 72,000.00** |
| | | 080000007 | $ 12,000.00 | | | **$ 12,000.00** |
| **TOTAL $ 240.61** | **$ 473,301.61** | | **$ 1,401,638.00** | **$ -** | **$ -** | **$ 1,875,180.22** |

Se informa que durante **el mes de Marzo de 2023 en la cuenta 0118943478 se tuvieron 44 cargos por un monto total de $552,758.05** que se detallan a continuación:

| CARGOS BBVA 0118943478 | | | | | | | | |
|---|---|---|---|---|---|---|---|---|
| VIATICOS | ISR | GASTOS DE OPERACIÓN | CAJA CHICA | ADQUISICIONES | MANTENIMIENTOS | COMBUSTIBLE | OTRDS | TOTAL |
| $ 4,411.97 | $473,301.00 | $ 696.00 | | | | $ 1,151.60 | $ 138.49 | **$479,699.06** |
| $ 451.00 | | $ 219.00 | | | | $ 850.00 | $ 29,232.00 | **$ 30,752.00** |
| $ 246.00 | | $ 240.61 | | | | $ 1,166.19 | $ 719.90 | **$ 2,372.70** |
| $ 658.00 | | $ 140.00 | | | | $ 930.01 | $ 10,250.00 | **$ 11,978.01** |
| $ 451.00 | | $ 249.40 | | | | $ 1,000.00 | | **$ 1,700.40** |
| $ 3,393.77 | | $ 240.61 | | | | $ 1,000.00 | | **$ 4,634.38** |
| $ 3,500.00 | | $ 696.00 | | | | $ 1,116.01 | | **$ 5,312.01** |
| $ 1,040.00 | | $ 1,450.00 | | | | $ 1,025.31 | | **$ 3,515.31** |
| | | $ 696.00 | | | | $ 1,000.00 | | **$ 1,696.00** |
| | | $ 99.20 | | | | $ 1,000.00 | | **$ 1,099.20** |
| | | $ 167.56 | | | | | | **$ 167.56** |
| | | $ 126.00 | | | | | | **$ 126.00** |
| | | $ 1,450.00 | | | | $ 1,150.33 | | **$ 2,600.33** |
| | | | | | | $ 1,180.38 | | **$ 1,180.38** |
| | | | | | | $ 1,142.81 | | **$ 1,142.81** |
| | | | | | | $ 963.76 | | **$ 963.76** |
| | | | | | | $ 999.98 | | **$ 999.98** |
| | | | | | | $ 940.89 | | **$ 940.89** |
| | | | | | | $ 970.04 | | **$ 970.04** |
| | | | | | | $ 907.23 | | **$ 907.23** |
| **TOTAL $ 14,151.74** | **$473,301.00** | **$ 479,771.38** | **$6,470.38** | **$ -** | **$ -** | **$18,494.54** | **$ 58,834.93** | **$552,758.05** |

El saldo de la cuenta bancaria **0118943478 al 31 de Marzo del 2023 es** por la cantidad de **$1,322,422.17** que se integra de la siguiente manera:

| SALDO FINAL BBVA 0118943478 | |
|---|---|
| | $ 1,322,422.17 |
| **SALDO FINAL AL 31 DE MARZO 2023** | **$ 1,322,422.17** |

**Instituto de Planeación del Estado de Michoacán de Ocampo**

Av. Lázaro Cárdenas # 1700, Chapultepec Sur, C.P. 58260, Morelia, Michoacán.

Este mes no pudimos cumplir con pagos para la regularización de adeudos de años pasados por ISR con el SAT; ya que no tuvimos recurso por parte de la SFA para ello; se muestra el detalle del saldo de la cuenta en recuadro presentado posteriormente; sin embargo, se esta trabajando con la SFA en una estrategia de regularización.

**Derechos a recibir Efectivo y Equivalentes y Bienes o Servicios**

**Nota:** Esta entidad se creo en el año 2017, pero hasta el 2018 se dio inicio con la contabilidad gubernamental, por lo cual no hay Derechos a recibir Efectivo o Equivalentes correspondientes al 2017, 2021 y 2022 ya esta todo saldado.

2. **Derechos a recibir Efectivo o Equivalentes por $6,960,428.37** que corresponde al saldo de la cuenta de Deudores Diversos por Cobrar a Corto Plazo, por recursos que a la fecha no han sido entregados por la SFA al CPLADEM.

| Cuenta | Nombre | Importe | Concepto |
|---|---|---|---|
| 1123-01-003 | Ana Mercedes Hernández S | $ - | Caja Chica |
| 1123-01-005 | Oswaldo Vázquez R. | $ 138.49 | Pendiente reposición |
| 1123-01-015 | I.S.R. Cta. Nómina SFA 2019 | $ 1,263,886.75 | Retenciones de Nóminas del 2019 |
| 1123-01-029 | Seguros el Potosí, S.A. de C.V. | $ 14,555.86 | Seguro de vehículos 2020 |
| 1123-01-030 | SFA DEPP pendientes de pago 2020 | $ 2,009,090.16 | DEPP tramitados no pagados 2020 |
| 1123-01-031 | I.S.R. Cta. Nómina SFA 2021 | $ 2,437,829.51 | Retenciones de Nóminas del 2021 |
| 1123-01-033 | Cta nómina SFA 2023 (ISR) | $ 464,193.97 | Retenciones de Nóminas del 2023 |
| **1123-01** | **Deudores Diversos por cobrar a Corto Plazo** | **$ 6,189,694.74** | |
| 1123-02-005 | SFA DEPP´s pendientes de pago 2019 | $ 444,918.74 | DEPP tramitados no pagados 2019 |
| 1123-01-038 | Mauricio Vargas Andaluz | $ 4,540.00 | Pendiente reposición |
| 1123-02-055 | Comprobación no identificada | $ 11,828.89 | |
| 1123-02-056 | 3% sobre nómina 2023 | $ 309,446.00 | Retenciones de Nóminas del 2023 |
| **1123-02** | **Deudores Diversos por cobrar a Corto Plazo** | **$ 770,733.63** | |
| **1123** | **Total de Deudores Diversos Por Cobrar a Corto Plazo** | **$ 6,690,428.37** | |

**Nota:** en cuanto a la cuenta 1123-01-029 de Seguros el Potosí, me permito informar que esta cantidad se deriva del monto que hace llegar la Dirección de Servicios Generales que es la entidad que realiza la contratación de Seguros del parque vehicular de todo Gobierno del Estado y nos hace llegar mediante oficio las facturas para pagos, por lo que se registró el compromiso de pago, y posteriormente por una indicación de Servicios Generales ya no se requirió ni se solicitó el pago, por lo que no sea adeuda, pero sigue registrado.

3. **Referencias cualitativas que afectan estas cuentas**

**DEPP's del ejercicio 2018 devengados no pagados por la SFA, según el siguiente detalle:**

| N° D.E.P.P. | Fecha de Trámite | Importe | Concepto |
|---|---|---|---|
| 8000004 | 19/04/2018 | 243,295.00 | Gastos de Operación Abril 2018 |
| 8000005 | 08/05/2018 | 48,000.00 | Gastos de Operación Mayo 2018 |
| 8000006 | 08/05/2018 | 33,152.90 | Gastos de Operación Mayo 2018; con fecha 25 de agosto de 2021 se pagó la cantidad de $ 46,142.10 a Lumo Financiera del Centro (DEPP 79,295.00 – 46,142.10= 33,152.90) |
| 8000007 | 06/06/2018 | 8,500.00 | Gastos de Operación Junio 2018 |
| 8000008 | 06/06/2018 | 17,353.86 | Gastos de Operación Junio 2018; con fecha 25 de agosto de 2021 se pagó la cantidad de $ 34,941.14 a Lumo Financiera del Centro (DEPP 52,295.00 – 34,941.14=17,353.86). |
| 800000000001 | 20/07/2018 | 53,000.00 | Gastos de Operación Julio 2018 |
| 800000000002 | 20/07/2018 | 38,353.86 | Gastos de Operación Julio 2018; con fecha 25 de agosto de 2021 se pagó la cantidad de $ 34,941.14 a Lumo Financiera del Centro (DEPP 73,295.00 – 34,941.14=38,353.86). |
| 800000000006 | 15/08/2018 | 25,353.86 | Gastos de Operación Agosto 2018; con fecha 25 de agosto de 2021 se pagó la cantidad de $ 34,941.14 a Lumo Financiera del Centro (DEPP 60,295.00 – 34,941.14=25,353.86). |

| | | | |
|---|---|---|---|
| 800000000007 | 13/09/2018 | 49,698.00 | Gastos de Operación Septiembre 2018 |
| 800000000008 | 13/09/2018 | 37,853.86 | Gastos de Operación Septiembre 2018; con fecha 25 de agosto de 2021 se pagó la cantidad de $ 34,941.14 a Lumo Financiera del Centro (DEPP 72,795.00 – 34,941.14=37,853.86). |
| 800000000009 | 12/10/2018 | 9,000.00 | Gastos de Operación Octubre 2018 |
| 800000000010 | 12/10/2018 | 20,853.86 | Gastos de Operación Octubre 2018; con fecha 25 de agosto de 2021 se pagó la cantidad de $ 34,941.14 a Lumo Financiera del Centro (DEPP 55,795.00 – 34,941.14=20,853.86). |
| 800000000011 | 08/11/2018 | 4,000.00 | Gastos de Operación Noviembre 2018; con fecha 25 de agosto de 2021 se pagó la cantidad de $ 34,941.14 a Lumo Financiera del Centro (DEPP 38,941.14.00 – 34,941.14= 4,000.00). |
| 800000000013 | 04/12/2018 | 4,852.86 | Gastos de Operación Diciembre 2018; con fecha 25 de agosto de 2021 se pagó la cantidad de $ 34,941.14 a Lumo Financiera del Centro (DEPP 39,794.00 – 34,941.14= 4,852.86). |
| **Total Tramitado Pendiente de Recibir el Efectivo** | | **593,268.06** | |

**D.E.P.P. pendientes de pago ejercicio 2019.**

| N° D.E.P.P. | Fecha de Trámite | Importe | Concepto |
|---|---|---|---|
| 800000000011 | 13/03/2019 | 25,641.00 | Gastos de Operación Marzo 2019 (complemento). |
| 800000000013 | 13/03/2019 | 53,492.00 | Gastos de Operación Marzo 2019 |
| 800000000015 | 13/03/2019 | 71,496.00 | Gastos de Operación Marzo 2019 |
| 800000000016 | 08/04/2019 | 28,660.86 | Gastos de Operación Abril 2019; con fecha 25 de agosto de 2021 se pagó la cantidad de $ 34,941.14 a Lumo Financiera del Centro (DEPP 63,602.00 – 34,941.14= 28,660.86). |
| 800000000017 | 08/04/2019 | 24,300.00 | Gastos de Operación Abril 2019 |
| 800000000018 | 08/04/2019 | 24,500.00 | Gastos de Operación Abril 2019 |
| 800000000019 | 08/04/2019 | 17,000.00 | Gastos de Operación Abril 2019 |
| 800000000020 | 08/04/2019 | 187,464.86 | Gastos de Operación Abril 2019; con fecha 25 de agosto de 2021 se pagó la cantidad de $ 34,941.14 a Lumo Financiera del Centro (DEPP 222,406.00 – 34,941.14= 187,464.86 |
| 800000000029 | 03/12/2019 | 12,364.02 | Arrendamiento vehicular mensualidad 20/36 del 2019 |
| **Total tramitado pendiente de recibir efectivo** | | **444,918.74** | |

**Relación de D.E.P.P. tramitados ante la Secretaría de Finanzas y Administración pendientes de pago. ejercicio 2020**

| N° D.E.P.P. | Fecha de Trámite | Importe | Concepto |
|---|---|---|---|
| 080000000009 | 12/03/2020 | 248,660.86 | Gastos de operación IPLAEM mes de marzo de 2020 (Incluye 300,000.00 para Dictamen de Estados Financieros y arrendamiento de vehículo)<br>Abono por $ 100,000.00 con fecha 25 de noviembre para pago de actualización y recargos Retenciones I.S.R. Importe total DEPP $ 383,602.00 pendiente de pago 283,602.00, con fecha 25 de agosto de 2021, se pagó la cantidad de $ 34,941.14 a Lumo Financiera. |
| 080000000010 | 12/03/2020 | 30,400.00 | Gastos de operación IPLAEM mes de marzo de 2020 |
| 080000000011 | 12/03/2020 | 53,492.00 | Gastos de operación IPLAEM mes de marzo de 2020 |
| 080000000012 | 12/03/2020 | 66,219.00 | Gastos de operación IPLAEM mes de marzo de 2020 |
| 080000000013 | 12/03/2020 | 71,496.00 | Gastos de operación IPLAEM mes de marzo de 2020 |
| 080000000014 | 02/04/2020 | 24,500.00 | Gastos de operación IPLAEM mes de Abril de 2020 |
| 080000000015 | 02/04/2020 | 28,660.86 | Gastos de operación IPLAEM mes de Abril de 2020; con fecha 25 de agosto de 2021 se pagó la cantidad de $ 34,941.14 a Lumo Financiera del Centro (DEPP 63,602.00 – 34,941.14=28,660.86 |
| 080000000016 | 02/04/2020 | 24,300.00 | Gastos de operación IPLAEM mes de Abril de 2020 |
| 080000000017 | 02/04/2020 | 57,000.00 | Gastos de operación IPLAEM mes de Abril de 2020 |
| 080000000018 | 02/04/2020 | 222,406.00 | Gastos de operación IPLAEM mes de Abril de 2020 |
| 080000000019 | 06/05/2020 | 40,720.86 | Gastos de operación IPLAEM mes de Mayo de 2020; con fecha 25 de agosto de 2021 se pagó la cantidad de $ 34,941.14 a Lumo Financiera del Centro (DEPP 75,662.00 –34,941.14=40,720.86 |

| | | | |
|---|---|---|---|
| 080000000020 | 06/05/2020 | 31,700.00 | Gastos de operación IPLAEM mes de Mayo de 2020 |
| 080000000021 | 06/05/2020 | 24,500.00 | Gastos de operación IPLAEM mes de Mayo de 2020 |
| 080000000022 | 06/05/2020 | 12,000.00 | Gastos de operación IPLAEM mes de Mayo de 2020 |
| 080000000023 | 06/05/2020 | 756,491.00 | Gastos de operación IPLAEM mes de Mayo de 2020 |
| 080000000024 | 08/06/2020 | 8,380.86 | Gastos de operación IPLAEM mes de Junio de 2020; con fecha 25 de agosto de 2021 se pagó la cantidad de $ 34,941.14 a Lumo Financiera del Centro (DEPP 43,322.00 –34,941.14=8,380.86 |
| 080000000025 | 08/06/2020 | 1,000.00 | Gastos de operación IPLAEM mes de Junio de 2020 |
| 080000000026 | 08/06/2020 | 27,000.00 | Gastos de operación IPLAEM mes de Junio de 2020 |
| 080000000027 | 08/06/2020 | 9,350.00 | Gastos de operación IPLAEM mes de Junio de 2020 |
| 080000000028 | 09/07/2020 | 2,580.86 | Gastos de operación IPLAEM mes de Julio de 2020; con fecha 25 de agosto de 2021 se pagó la cantidad de $ 34,941.14 a Lumo Financiera del Centro (DEPP 37,522.00 –34,941.14=2,580.86 |
| 080000000029 | 09/07/2020 | 17,600.00 | Gastos de operación IPLAEM mes de Julio de 2020 |
| 080000000030 | 09/07/2020 | 22,600.00 | Gastos de operación IPLAEM mes de Julio de 2020 |
| 080000000031 | 09/07/2020 | 25,000.00 | Gastos de operación IPLAEM mes de Julio de 2020 |
| 080000000032 | 06/08/2020 | 2,580.86 | Gastos de operación IPLAEM mes de Agosto de 2020; con fecha 25 de agosto de 2021 se pagó la cantidad de $ 34,941.14 a Lumo Financiera del Centro (DEPP 37,522.00 –34,941.14=2,580.86 |
| 080000000033 | 06/08/2020 | 14,650.00 | Gastos de operación IPLAEM mes de Agosto de 2020 |
| 080000000034 | 10/09/2020 | 63,602.00 | Gastos de operación IPLAEM mes de Septiembre de 2020 |
| 080000000035 | 10/09/2020 | 9,500.00 | Gastos de operación IPLAEM mes de Septiembre de 2020 |
| 080000000036 | 10/09/2020 | 17,250.00 | Gastos de operación IPLAEM mes de Septiembre de 2020 |
| 080000000037 | 10/09/2020 | 13,858.86 | Gastos de operación IPLAEM mes de Septiembre de 2020 |
| 080000000038 | 10/09/2020 | 86,096.00 | Gastos de operación IPLAEM mes de Septiembre de 2020 |
| 080000000040 | 08/10/2020 | 3,350.00 | Gastos de operación IPLAEM mes de Octubre de 2020 |
| 080000000042 | 05/11/2020 | 3,350.00 | Gastos de operación IPLAEM mes de Noviembre de 2020 |
| 080000000044 | 03/12/2020 | 3,350.00 | Gastos de operación IPLAEM mes de Diciembre de 2020 |
| **TOTAL TRAMITADO S.F.A.** | | **2,023,646.02** | |

En relación con el adeudo al SAT por concepto de ISR de años pasados según lo reportado por la Administración General de Recaudación, Administración Central de Recaudación, Administración Desconcentrada de Recaudación de Michoacán "1" y la Subadministración de Cumplimiento y Evaluación "5" de la SHCP, se presenta resumen a la fecha:

| RESUMEN ADEUDOS DE ISR | | | | |
|---|---|---|---|---|
| **AÑO** | **IMPORTE** | **ACTUALIZACIÓN** | **RECARGOS** | **IMPORTE TOTAL** |
| **2019** | **1,160,665.00** | **252,725.36** | **788,528.30** | **2,201,918.66** |
| **2021** | **1,809,912.00** | **253,255.96** | **637,829.21** | **2,700,997.17** |
| **TOTAL ADEUDO AL 10 DE MARZO DE 2023, CON ACTUALIZACIÓN Y RECARGOS CON FECHA DE CORTE PARA PAGO 17 DE MARZO DE 2023.** | **$2,970,577.00** | **$505,981.32** | **$1,426,357.52** | **$4,902,915.83** |

**Desarrollo de antecedentes y gestiones para la regularización de adeudos con el SAT:**

Con fecha 19 de Octubre de 2021 se llevó a cabo una videoconferencia con el SAT dentro del Programa de Entrevistas de VIGILANCIA PROFUNDA realizada con los C. Gabriel Silva Flores, Damián Gómez y Alejandro Gutiérrez, Subadministradores desconcentrados de Michoacán "1", mediante la cual se nos invitó a realizar una Propuesta de Regularización respecto de los Adeudos que se tienen con el SAT en relación con las retenciones de I.S.R. sobre sueldos y salarios del personal del Instituto, derivado de esta reunión se procedió de manera inmediata a gestionar mediante oficio número DG/152/2021 de fecha 21 de octubre de 2021 dirigido al Secretario de Finanzas y Administración, solicitando los recursos para pago de multas y generar la Propuesta Compromiso de Pago para el pago de las retenciones de ISR 2018, 2019 y 2021; obteniendo

como respuesta verbal por parte del Subsecretario del Ramo, Lic. Elías González Ruelas, se autorizaba el pago de las multas y $ 1, 000,000.00 de pesos mensual para programar los pagos atrasados más su actualización y recargos, se detalla recuadro de compromiso enviado al SAT. Sin embargo en el mes de Marzo del 2022 no recibimos recurso para poder cumplir con los compromisos; por lo que generamos un atraso y el 25 de Marzo del 2022 recibimos vía correo electrónico un Oficio Invitación de la Servicio de Atención Tributaria de la Secretaría de Hacienda y Crédito Público de: Entrevista Virtual en Medios Electrónicos y Anexos con Folio del Acto administrativo:VPV402AW0095520 y número de referencia: 400-38-00-03-00-2022-01588; mismo que atendimos y nos citaron a entrevista virtual el día 02 de marzo de 2022 a las 12:00 horas, por parte de Vigilancia Profunda para la regularización de los adeudos. La reunión virtual fue atendida por el Coordinador General y la Delegación Administrativa el 03 de marzo del 2022 y en seguimiento a dicha reunión, recibimos este mismo día un correo electrónico de Vigilancia Profunda donde envían una Presentación en Power Point en formato PDF donde contiene los datos relacionados con la CPLADEM; en la que anexan una relación de "Omiso en el Entero de Retenciones Mensuales de ISR por Sueldos y Salarios de septiembre a diciembre 2019, enero, marzo, abril, junio, julio, septiembre 2021 y enero 2022; estableciendo un plazo para atender las inconsistencias de la entrevista en 10 días hábiles, con fecha exacta: 16 de marzo 2022. En este mes de marzo sólo pudimos realizar el pago del Entero de Retenciones de ISR correspondiente a los meses de Enero y Marzo del 2022 y no pudimos cumplir con el compromiso de regularización de años pasados por lo que el 29 de marzo del presente año, recibimos nuevamente correo electrónico de Vigilancia Profunda en cual nos dicen, que no se observa avance conforme a la propuesta de pago en materia de entero por sueldos y salarios, por lo que nos dan de fecha hasta el 04 de abril del 2022, para enviar acuses de las declaraciones complementarias y de pago de los meses de septiembre y diciembre 2019, con la finalidad de avanzar con la regularización de este ente público.

El 29 de abril del 2022, en seguimiento a la llamada telefónica del Lic. Gabriel Silva, de Vigilancia Profunda del SAT en la que cual informamos que por parte de la CPLADEM se están realizando las gestiones necesarias ante la SFA; mandamos un correo con una propuesta de pago:

***"PROPUESTA 1"***

*SOLICITAMOS LA CONDONACIÓN DE ACTUALIZACIONES Y RECARGOS Y DE SER AUTORIZADA EL 17 DE JUNIO NOS COMPROMETEMOS A PAGAR EL MONTO TOTAL DE LOS ADEUDOS DE LOS EJERCICIOS FISCALES ANTERIORES 2019 Y 2021 POR **$3´683,927.00***

**Propuesta 2**

**PROPUESTA DE REGULARIZACION DE OBLIGACIONES FISCALES CPLAEM, ANTES IPLAEM (RETENCIONES I.S.R.) MONTOS AL MES DE ABRIL 2022.**

| OFICIO ENVIADO A LA SFA | MES DE RETENCIÓN | IMPORTE | ACTUALIZACIÓN | RECARGOS | IMPORTE TOTAL | FECHA HASTA LA QUE SON VÁLIDOS ESTOS MONTOS |
|---|---|---|---|---|---|---|
| 09/10/2019 | sep-19 | $ 225,315.00 | $ 35,149.14 | $ 114,864.69 | $ 375,328.83 | 17/06/2022 |
| 12/11/2019 | oct-19 | $ 227,633.00 | $ 34,000.42 | $ 111,675.53 | $ 373,308.96 | 17/06/2022 |
| 10/12/2019 | nov-19 | $ 220,558.00 | $ 32,275.85 | $ 107,770.81 | $ 360,604.67 | 17/06/2022 |
| 15/01/2020 | dic-19 | $ 476,855.00 | $ 63,000.85 | $ 214,682.75 | $ 755,581.60 | 17/07/2022 |
| **TOTAL 2019** | | **$ 1,159,405.00** | **$ 165,524.26** | **$ 548,894.78** | **$ 1,873,824.05** | |
| 09/02/2021 | ene-21 | $ 476,563.00 | $ 42,980.57 | $ 106,903.72 | $ 626,393.29 | 17/08/2022 |
| 06/04/2021 | mar-21 | $ 453,461.00 | $ 33,782.84 | $ 85,949.61 | $ 573,193.66 | 17/09/2022 |
| 11/05/2021 | abr-21 | $ 254,278.00 | $ 18,039.53 | $ 44,001.41 | $ 316,318.94 | 17/10/2022 |
| 06/07/2021 | jun-21 | $ 364,141.00 | $ 22,977.30 | $ 51,215.75 | $ 438,334.05 | 17/10/2022 |
| 04/08/2021 | jul-21 | $ 597,587.00 | $ 34,001.56 | $ 74,272.46 | $ 705,841.03 | 17/11/2022 |
| 07/10/2021 | sep-21 | $ 355,284.00 | $ 17,196.23 | $ 32,853.64 | $ 405,343.87 | 17/12/2022 |
| 08/10/2021 | sep-21 | $ 23,478.00 | $ 1,136.34 | $ 2,170.98 | $ 26,785.32 | 17/12/2022 |
| **TOTAL 2021** | | **$ 2,524,522.00** | **$ 170,114.38** | **$ 397,373.78** | **$ 3,092,010.15** | **AL 10 DE MAYO SE ACTUALIZAN MONTOS** |
| **GRAN TOTAL** | | **$ 3,683,927.00** | **$ 335,638.64** | **$ 946,268.56** | **$ 4,965,834.20** | |

***En la propuesta 1,** me piden ver la posibilidad de que podamos pagar el sólo el Total del Entero a un plazo determinado, la propuesta es al 17 de junio del presente año y dejar saldado todo, pero mediante algún mecanismo en el que no tengamos que pagar actualizaciones y recargos, ya que esos conceptos son los que no pueden registrarse y dispersarse de manera adecuada conforme la normatividad correspondiente.*

***En la propuesta 2,** de acuerdo con las gestiones que se han hecho e informando la urgencia de regularizarnos y los riesgos por incumplimiento y a pesar de las complicaciones financieras, se logró hacer esta propuesta que esperamos se pueda considerar para de ser así dar continuidad a la regularización de adeudos de años pasados."*

- **Teniendo por respuesta el 9 de mayo del 2022 por parte de Vigilancia Profunda del SAT la siguiente:**

*"En atención al correo que antecede y la importancia que se tiene de regularizar al ente público que representa en materia de entero de Retenciones por sueldos y salarios, se informa que para el caso de las actualizaciones y recargos no es posible la condonación ya que no existe ley o decreto donde indique la posibilidad, es por ello que se le invita a cumplir conforme con lo establecido en el artículo 21 del Código Fiscal de la Federación.*

*Además, a fin de estar en posibilidad de ampliar el plazo conforme a su propuesta es importante que cubra por lo menos 3 periodos que adeuda, estos son septiembre a noviembre 2019 a más tardar el día 16 de mayo del presente, misma fecha en la cual se le solicita que envíe los comprobantes de pago bancarios correspondientes.*

*Cabe señalar que, entre más tarde en cubrir los montos autodeterminados las actualizaciones y recargos aumentan."*

- **El 16 de mayo del 2022 enviamos vía correo electrónico a Vigilancia Profunda del SAT, el comprobante de pago de ISR correspondiente al mes de abril del 2022 y el día 17 de mayo del mismo año, nos respondieron lo siguiente:**

*"En atención al correo que antecede se acusa de recibido, sin embargo, se le informa que se encuentran pendientes los comprobantes de pago de los periodos de septiembre a noviembre 2019 a fin de estar en posibilidad de ampliar el plazo para conforme a la propuesta de pago remitida el día 29 de abril de 2022.*

*Por lo anterior, se le solicita que envíe los comprobantes de pago bancarios correspondientes a más tardar el día de mañana miércoles 18 de mayo de 2022.*

*Quedo a sus órdenes para cualquier duda relacionada con el presente correo."*

- ***El 17 de mayo del 2022 informamos a Vigilancia Profunda que seguimos con las gestiones para llevar a cabo la regularización, yo espero que en un ratito más nos autoricen el recurso y podamos realizar un pago.***

**Nota:** No pudimos cumplir con dicha propuesta ya que no se transfirieron recursos de la SFA para este concepto.

- **El 19 de mayo del 2022 recibimos respuesta de Vigilancia Profunda:**

*"En relación a su proceso de regularización, se le indica que continuamos en espera de los comprobantes de pago acordados, esto debido a que el plazo ya venció y no se ha obtenido respuesta de su parte.*

*Por lo anterior, se le solicita atentamente que remita lo correspondiente a más tardar el día de hoy 19 de mayo de 2022."*

**Nota:** No pudimos cumplir con dicha propuesta ya que no se transfirieron recursos de la SFA para este concepto.

- El 7 de junio del 2022 recibimos correo de Vigilancia Profunda citándonos a una reunión virtual con fecha 15 de junio a las 11:00hrs y pidiendo que enviemos la documentación correspondiente.
- El 9 de junio del 2022 enviamos lo solicitado mediante a correo electrónico.
- El 10 de junio del 2022 recibimos correo para la confirmación de la cita.
- El 15 de junio, mediante entrevista virtual con el Coordinador General y la Delegada Administrativa, nos exhortaron a realizar el pago correspondiente a los adeudos de ejercicios pasados.
- El día 16 de junio del 2022 enviamos el comprobante de pago correspondiente al mes de mayo del 2022.
- El 17 de junio del 2022 nos confirman la recepción de este y nos reiteran que se encuentran pendientes en materia de retenciones de ISR por sueldos y salarios de septiembre a diciembre del ejercicio 2019 y enero, marzo, abril, junio, julio y septiembre del ejercicio 2021.

- El día 22 de julio del 2022 enviamos el comprobante de pago correspondiente al mes de junio del 2022.

- El 25 de julio del 2022 nos confirman la recepción de este y nos reiteran que se encuentran pendientes en materia de retenciones de ISR por sueldos y salarios de septiembre a diciembre del ejercicio 2019 y enero, marzo, abril, junio, julio y septiembre del ejercicio 2021.

- El 29 de agosto nos comunican que no se ha recibido respuesta alguna en las observaciones en materia de retenciones de ISR por sueldos y salarios de septiembre a diciembre del 2019 y enero, marzo, abril, junio, julio y septiembre del 2021. Por lo cual sugieren realizar las gestiones necesarias para cubrir el adeudo en los plazos establecidos esperando una propuesta el día 2 de septiembre .

- El 22 de septiembre enviamos el comprobante de pago del mes de agosto y se les informa que se sigue trabajando en las gestiones para poder presentar una propuesta de pago.

- El día 14 de octubre, mediante buzón tributario, nos invitan a una reunión virtual con vigilancia profunda y nos solicitan el nombramiento de la representación legal de la CPLADEM.

- El día 17 de octubre, enviamos los nombramientos solicitados, así mismo enviamos el comprobante de pago correspondiente al mes de septiembre

- El 18 de octubre mediante entrevista virtual, nos solicitan realizar una propuesta de pago antes del día 3 de noviembre del año en curso.

- El 16 de diciembre del 2022, Laura Angelica Takashima González, jefa del Departamento de la Administración General de Recaudación, Administración Desconcentrada de Recaudación de Michoacán "1", Subadministración Desconcentrada de Recaudación "5" hizo llegar una carta invitación para el cumplimiento de obligaciones fiscales por concepto de retenciones de Impuesto sobre la renta (ISR) por sueldos y salarios y asimilados a salarios de los periodos: Enero, Marzo, marzo, abril, mayo, junio y julio del 2022 por concepto de inconsistencias y presuntas diferencias; por un monto total de $2,229,670.00; por lo que se dio atención de inmediato y pudimos identificar que derivado de la cancelación del timbrado de nómina como recurso federal para retimbrarlo como recurso estatal o propio que se realizó por instrucciones de la Secretaría de Finanzas y Administración con el apoyo y orientación de los asesores de la consultora Media Fiscal contratada y designada por la misma SFA, se realizó de manera incorrecta por lo cual había duplicidad en el timbrado y los pagos se habían realizado en tiempo y forma; por lo que al 30 de diciembre quedó conciliado y saldado, pero en el visor del SAT aún no se refleja la información ya que el sistema tarda en hacer la actualización, por lo que en los meses posteriores debe quedar cerrado correctamente.

- A través de la CP Lupita Melgoza de la SFA, se nos informa que debemos estar pendientes para generar un CASO SAT en la página del SAT, para solicitar crédito fiscal y poder entrar en una estrategia para la regularización de los adeudos. En el mes de enero se dará seguimiento, por lo pronto no hay propuesta de pago actualizada.

- En este periodo se realizó con el SAT la conciliación ejercicio fiscal 2022, ya que en octubre se realiza retimbrado de nómina de enero a junio del 2022, en función al cambio de origen de recurso, derivado de que de junio a fechas anteriores se realizaba el timbrado con Origen Federal y por instrucciones de la SFA, debía ser cambiado a Origen Propio, únicamente realizando el cambio a partir del ejercicio fiscal 2022, ocasionando una duplicidad de timbrado, que quedo resuelta al cierre del ejercicio.

- El día 15 de Diciembre del 2022, en la IV Sesión de la Junta de Gobierno de la CPLADEM; se solicitó en punto 9 inciso b) Autorización para realizar las gestiones ante la Comisión de Gasto Financiamiento para que se efectúen los pagos de adeudos de ISR de años anteriores incluyendo actualizaciones, recargos y otros accesorios que se generen a la fecha de pago. Por lo que se autorizó y firmo el: ***"Acuerdo CPLADEM IV SO 15/12/2022 – 02. La H. Junta de Gobierno de la CPLADEM autoriza a la coordinación General a realizar las gestiones para el pago de adeudos de ISR de años anteriores ante las estancias correspondientes."***

## ORDEN DEL DÍA

1. Lista de asistencia y verificación de Quórum Legal.
2. Lectura y aprobación del Orden del Día.
3. Lectura y en su caso, aprobación del acta de la sesión anterior.
4. Seguimiento de acuerdos.
5. Presentación del Informe de Actividades del Coordinador General, correspondiente al tercer trimestre de 2022 (julio-septiembre).
6. Presentación de los Estados Financieros, Contables y Presupuestales, del trimestre julio – septiembre 2022.
7. Informe de la Evaluación del Desempeño del tercer trimestre de 2022.
8. Seguimiento de las observaciones resultado de auditorías.
9. Nuevos Acuerdos:
   a) Presentación del Proyecto de Programa y Presupuesto de Ingresos y Egresos para el ejercicio 2023 de la CPLADEM, por fuente de financiamiento y por objeto del gasto.
   **b) Autorización para realizar las gestiones ante la Comisión de Gasto y Financiamiento para que se efectúen los pagos de adeudos de ISR de años**

Coordinación de Planeación para el Desarrollo del Estado de Michoacán de Ocampo

**anteriores (2019 y 2021), incluyendo actualizaciones, recargos y otros accesorios que se generen a la fecha de pago.**

c) Presentación y en su caso, aprobación del calendario de sesiones ordinarias de la H. Junta de Gobierno de la CPLADEM para el ejercicio 2023.

| | | | | |
|---|---|---|---|---|
| GRAN TOTAL CON ACTUALIZACIÓN Y RECARGOS | 2,970,557.00 | 411,628.59 | 1,149,604.18 | 4,531,809.77 |

**Al respecto, el Presidente pone a consideración la autorización de las gestiones correspondientes para los pagos de adeudos de ISR de años anteriores (2019 y 2021), siendo aprobado por unanimidad, generando el siguiente:**

Coordinación de Planeación para el Desarrollo del Estado de Michoacán de Ocampo

- **Acuerdo CPLADEM IV SO 15/12/2022 – 02.** La H. Junta de Gobierno de la CPLADEM autoriza a la Coordinación General la realización de gestiones para el pago de adeudos de ISR de años anteriores ante las instancias correspondientes.

c) Presentación y en su caso, aprobación del calendario de sesiones ordinarias de la H. Junta de Gobierno de la CPLADEM para el ejercicio 2023. En uso de la voz, el Secretario Técnico, Mtro. Mauricio Vargas Andaluz, Coordinador General de la CPLADEM, presenta la propuesta de calendario.

2023, bajo las reservas y modificaciones que haga la Secretaría de Finanzas y Administración.

**b) Autorización para realizar las gestiones ante la Comisión de Gasto y Financiamiento para que se efectúen los pagos de adeudos de ISR de años anteriores (2019 y 2021), incluyendo actualizaciones, recargos y otros accesorios que se generen a la fecha del pago.**

**RESUMEN**

| AÑO | IMPORTE | ACTUALIZACIÓN | RECARGOS | IMPORTE TOTAL |
|---|---|---|---|---|
| 2019 | $ 160,665.00 | $ 214,383.52 | $ 684,374.59 | $ 2,059,423.10 |
| 2021 | $ 1,809,912.00 | $ 197,245.07 | $ 465,229.60 | $ 2,472,386.66 |
| TOTAL DE ADEUDO AL MES DE SEPTIEMBRE DEL 2022 CON ACTUALIZACIÓN Y RECARGOS CON FECHA DE CORTE PARA PAGO 7 DE OCTUBRE DE 2022 | $ 2,970,557.00 | $ 411,628.59 | $ 1,149,604.18 | $ 4,531,809.77 |

**Menciona la L.A. Eloína Susana Díaz Béjar, Delegada Administrativa de la CPLADEM, que ante este trimestre se ha tenido el acercamiento para contar con una estrategia para dar cumplimiento con las obligaciones fiscales y así poder reducir los mismos.**

- En febrero continuo el proceso de solicitud de regularización de ejercicios pasados por el pago de ISR de los periodos 2019, 2020, 2021, haciendo las líneas de captura de dichos adeudos a un peso, para la posterior presentación de los casos de aclaración ante el SAT, de acuerdo con las indicaciones de Lupita Melgoza de la SFA; a continuación, se muestra captura de pantalla de los folios de los casos de aclaración que se generaron para solicitar los créditos fiscales para regularización de los pagos:

| | | | | |
|---|---|---|---|---|
| Servicio de Solicitud | PAGO A PLAZOS 66 y 66-A CFF | Abierto En proceso grupo de cp | Se solicita pago en parcialidades | 02.24.2022 |
| Servicio de Solicitud | PAGO A PLAZOS 66 y 66-A CFF | Abierto En proceso grupo de cp | Se solicita pago en parcialidades | 02.24.2022 |
| Servicio de Solicitud | PAGO A PLAZOS 66 y 66-A CFF | Abierto En proceso grupo de cp | Se solicita pago en parcialidades | 02.24.2022 |
| Servicio de Solicitud | PAGO A PLAZOS 66 y 66-A CFF | Abierto En proceso grupo de cp | Se solicita pago en parcialidades | 02.24.2022 |
| Servicio de Solicitud | PAGO A PLAZOS 66 y 66-A CFF | Abierto En proceso grupo de cp | Se solicita pago en parcialidades | 02.24.2022 |
| Servicio de Solicitud | PAGO A PLAZOS 66 y 66-A CFF | Abierto En proceso grupo de cp | Se solicita pago en parcialidades | 02.24.2022 |
| Servicio de Solicitud | PAGO A PLAZOS 66 y 66-A CFF | Abierto En proceso grupo de cp | Se solicita pago en parcialidades | 02.24.2022 |
| Servicio de Solicitud | PAGO A PLAZOS 66 y 66-A CFF | Abierto En proceso grupo de cp | Se solicita pago en parcialidades | 02.24.2022 |
| Servicio de Solicitud | PAGO A PLAZOS 66 y 66-A CFF | Abierto En proceso grupo de cp | Se solicita pago en parcialidades | 02.24.2022 |
| Servicio de Solicitud | PAGO A PLAZOS 66 y 66-A CFF | Abierto En proceso grupo de cp | Se solicita pago en parcialidades | 02.24.2022 |
| Servicio de Solicitud | PAGO A PLAZOS 66 y 66-A CFF | Abierto En proceso grupo de cp | Se solicita pago en parcialidades | 02.24.2022 |
| Servicio de Solicitud | PAGO A PLAZOS 66 y 66-A CFF | Abierto En proceso grupo de cp | Se solicita pago en parcialidades | 02.24.2022 |

**Instituto de Planeación del Estado de Michoacán de Ocampo**

Av. Lázaro Cárdenas # 1700, Chapultepec Sur, C.P. 58260, Morelia, Michoacán.

- En el mes de marzo del 2023, de las solicitudes que se hicieron y que se enlistan a continuación obtuvimos respuesta de la manera siguiente:

| UPP 080 COORDINACIÓN DE PLANEACIÓN PARA EL DESARROLLO DEL ESTADO DE MICHOACÁN DE OCAMPO | | | |
|---|---|---|---|
| AÑO | PERIODO | PAGO SOLICITADO | PAGO REQUERIDO POR EL SAT |
| 2019 | 12 | $ 478,783.79 | $920,011.00 |
| [redacted] | | | |
| 2019 | 10 | $ 227,633.14 | 451,745.00 |
| 2019 | 9 | $ 225,314.93 | $453,715.00 |
| **TOTAL 2019** | | **$ 1,160,665.22** | **$ 1,825,471.00** |
| 2020 | 1 | $ 92,553.44 | $187,640.00 |
| 2020 | 12 | $ 31,929.19 | 53,985.00 |
| **TOTAL 2020** | | **$ 124,482.63** | **$ 241,625.00** |
| 2021 | 7 | $ 597,326.13 | $877,886.00 |
| 2021 | 1 | $ 455,120.65 | $737,540.00 |
| 2021 | 3 | $ 448,450.02 | $700,823.00 |
| 2021 | 6 | $ 364,140.78 | $544,496.00 |
| [redacted] | | | |
| 2021 | 4 | $ 194,659.77 | $304,430.00 |
| 2021 | 8 | $ 67,399.07 | $98,251.00 |
| 2021 | 11 | $ 24,458.04 | $33,462.00 |
| 2021 | 5 | $ 542.75 | $1,239.00 |
| **TOTAL 2021** | | **$ 2,505,664.15** | **$ 3,298,127.00** |
| **TOTAL GENERAL** | | **$ 3,790,812.00** | **$ 5,365,223.00** |

| | |
|---|---|
| [redacted] | Se solicitaron pero no dieron respuesta. |

- **Tabla del detalle de los movimientos del recurso destinado para pagos de ISR, que ingresa, sale y con el que contamos es en la cuenta bancaria Bbva: 0111412973 del Fondo 02, pero a partir de este mes de marzo el recurso para pago de ISR del Ejercicio Fiscal 2023 es y será en la cuenta bancaria Bbva: 0118943478 del Fondo 09:**

| COORDINACIÓN DE PLANEACIÓN PARA EL DESARROLLO DEL ESTADO DE MICHOACÁN DE OCAMPO | | | | | |
|---|---|---|---|---|---|
| RECURSOS TRANSFERIDOS POR LA SECRETARÍA DE FINANZAS Y ADMINISTRACIÓN PARA DAR CUMPLIMIENTO AL COMPROMISO ESTABLECIDO CON EL SAT PARA CUBRIR EL ADEUDO PENDIENTE. | | | | | |
| **FECHA** | **CTA. BANCARIA BBVA** | **RECURSOS RECIBIDOS TRASNFERENCIAS DE LA S.F.A.** | **PAGO** | **SALDO** | **OBSERVACIONES** |
| 25/05/2021 | F02 0111412973 | | | 15,834.86 | Saldo anterior ISR |
| 28/10/2021 | F02 0111412973 | 222,044.39 | | 237,879.25 | RECURSO S.F.A |
| 28/10/2021 | F02 0111412973 | | 170,054.00 | 67,825.25 | PAGO DE MULTAS SAT |
| 05/11/2021 | F02 0111412973 | 364,140.78 | | 431,966.03 | **RECURSO JUNIO 2021** |
| 12/11/2021 | F02 0111412973 | | 398,406.00 | 33,560.03 | **PAGO AGOSTO 2018**, DE ACUERDO A COMPROMISO CON SAT |
| 22/11/2021 | F02 0111412973 | 298,245.34 | | 331,805.37 | **RECURSO AGOSTO 2021** |
| 22/11/2021 | F02 0111412973 | 355,293.69 | | 687,099.06 | **RECURSO SEPT 2021** |
| 22/11/2021 | F02 0111412973 | 23,478.16 | | 710,577.22 | COMPLEM REC SEPT 2021 |
| 22/11/2021 | F02 0111412973 | | 394,325.00 | 316,252.22 | **PAGO ISR SEPT 2018**, DE ACUERDO A COMPROMISO CON SAT |
| 22/11/2021 | F02 0111412973 | | 315,913.00 | 339.22 | **PAGO ISR AGOSTO 2021**, DE ACUERDO A COMPROMISO CON SAT |
| 24/11/2021 | F02 0111412973 | 597,567.07 | | 597,906.29 | **RECURSO JULIO 2021** |

Instituto de Planeación del Estado de Michoacán de Ocampo

| | | | | | |
|---|---|---|---|---|---|
| 29/11/2021 | F02 0111412973 | 226,403.05 | | 824,309.34 | **RECURSO 2020** |
| 01/12/2021 | F02 0111412973 | 235,324.11 | | 1,059,633.45 | **RECURSO 2019** |
| 02/12/2021 | F02 0111412973 | | 863,273.00 | 196,360.45 | **PAGO ISR DICIEMBRE 2018,** DE ACUERDO A COMPROMISO CON SAT |
| 03/12/2021 | F02 0111412973 | 272,110.14 | | 468,470.59 | **RECURSO 2019** |
| 07/12/2021 | F02 0111412973 | | 396,108.00 | 72,362.59 | **PAGO ISR OCTUBRE 2018,** DE ACUERDO A COMPROMISO CON SAT |
| 07/12/2021 | F02 0111412973 | 220,386.64 | | 292,749.23 | **RECURSO AGOSTO 2019** |
| 15/12/2021 | F02 0111412973 | 225,314.93 | | 518,064.16 | **RECURSO SEPTIEMBRE 2019** |
| 16/12/2021 | F02 0111412973 | | 392,723.00 | 125,341.16 | **PAGO ISR NOVIEMBRE 2018,** DE ACUERDO A COMPROMISO CON SAT |
| 19/01/2022 | F02 0111412973 | | 9,330.00 | 116,011.16 | PAGO DE RECARGOS POR PRESENTAR LA DECLARACIÓN DE ISR DICIEMBRE FUERA DEL TIEMPO ESTABLECIDO |
| 21/01/2022 | F02 0111412973 | 185,760.94 | | 301,772.10 | **RECURSO SEPTIEMBRE 2018** |
| 21/01/2022 | F02 0111412973 | 176,647.82 | | 478,419.92 | **RECURSO OCTUBRE 2018** |
| 21/01/2022 | F02 0111412973 | 180,106.10 | | 658,526.02 | **RECURSO NOVIEMBRE 2018** |
| 21/01/2022 | F02 0111412973 | 408,204.56 | | 1,066,730.58 | **RECURSO DICIEMBRE 2018** |
| 21/01/2022 | F02 0111412973 | | 459,615.00 | 607,115.58 | **PAGO ISR MARZO 2019,** DE ACUERDO A COMPROMISO CON SAT |
| 21/01/2022 | F02 0111412973 | | 443,595.00 | 163,520.58 | **PAGO ISR JULIO 2019,** DE ACUERDO A COMPROMISO CON SAT |
| 04/02/2022 | F02 0111412973 | | 12,688.00 | 150,832.58 | **PAGO MULTA SAT POR OMISIÓN DE OBLIGACIONES DE ISR DE SEPTIEMBRE 2019** |
| 04/02/2022 | F02 0111412973 | | 12,688.00 | 138,144.58 | **PAGO MULTA SAT POR OMISIÓN DE OBLIGACIONES DE ISR DE NOVIEMBRE 2019** |
| 04/02/2022 | F02 0111412973 | | 12,688.00 | 125,456.58 | **PAGO MULTA SAT POR OMISIÓN DE OBLIGACIONES DE ISR DE DICIEMBRE 2019** |
| 04/02/2022 | F02 0111412973 | | 12,688.00 | 112,768.58 | **PAGO MULTA SAT POR OMISIÓN DE OBLIGACIONES DE ISR DE JULIO 2021** |
| 09/03/2022 | F02 0111412973 | 577,090.00 | | 689,858.58 | **RECURSO PARA ISR ENERO 2022** |
| 11/03/2022 | F02 0111412973 | | 585,573.00 | 104,285.58 | **PAGO DE ISR DE ENERO 2022 CON ACTUALIZACIÓN Y RECARGOS POR $8,483.00 QUE SE TOMARON DEL RECURSO QUE TENIAMOS EN CUENTA BANCARIA PARA ADEUDOS DEL SAT YA QUE LA SFA SÓLO NOS DEPOSITA LO CORRESPONDIENTE AL ISR** |
| 17/03/2022 | F02 0111412973 | 364,605.00 | | 468,890.58 | **RECURSO PARA ISR FEBRERO 2022** |
| 17/03/2022 | F02 0111412973 | | 364,605.00 | 104,285.58 | **PAGO DE ISR DE FEBRERO 2022** |
| 18/04/2022 | F02 0111412973 | 356,060.00 | | 460,345.58 | **RECURSO PARA ISR MARZO 2022** |
| 18/04/2022 | F02 0111412973 | | 356,060.00 | 104,285.58 | **PAGO DE ISR DE MARZO 2022** |
| 16/05/2022 | F02 0111412973 | $477,021.31 | | 581,306.89 | **RECURSO PARA ISR DE ABRIL 2022** |
| 16/05/2022 | F02 0111412973 | | $477,021.00 | 104,285.89 | **PAGO DE ISR DE ABRIL 2022** |

| | | | | | |
|---|---|---|---|---|---|
| 16/06/2022 | F02 0111412973 | $625,841.11 | | 730,127.00 | **RECURSO PARA ISR DE MAYO 2022** |
| 16/06/2022 | F02 0111412973 | | 625,841.00 | 104,286.00 | **PAGO DE ISR DE MAYO 2022** |
| 18/07/2022 | F02 0111412973 | $496,089.48 | | 600,375.48 | **RECURSO PARA ISR DE JUNIO 2022** |
| 18/07/2022 | F02 0111412973 | | $496,089.00 | 104,286.48 | **PAGO DE ISR DE JUNIO 2022** |
| 16/08/2022 | F02 0111412973 | $749,166.77 | | 853,453.25 | **RECURSO PARA ISR DE JULIO 2022** |
| 16/08/2022 | F02 0111412973 | | $749,167.00 | 104,286.25 | **PAGO DE ISR DE JULIO 2022** |
| 19/09/2022 | F02 0111412973 | $491,958.97 | | 596,245.22 | **RECURSO PARA ISR DE AGOSTO 2022** |
| 19/09/2022 | F02 0111412973 | | $491,959.00 | 104,286.22 | **PAGO DE ISR DE AGOSTO 2022** |
| 14/10/2022 | F02 0111412973 | $476,100.48 | | 580,386.70 | **RECURSO PARA ISR DE SEPTIEMBRE 2022** |
| 08/06/2022 | F02 0111412973 | 134,909.24 | | 715,295.94 | **Recurso recibido de la SFA para pagar ISR de Laudo de Roberto Villa ($394,086.60=$134,909.24+259,177.36)** |
| 17/10/2022 | F02 0111412973 | | $611,010.00 | 104,285.94 | **PAGO DE $134,909.24 retención del ISR del laudo de Roberto Villa Ramírez, recurso con el que ya contábamos, Mas los $476,101.00 correspondientes al mes de septiembre dando un total de $611,010.00** |
| 17/11/2022 | F02 0111412973 | $472,960.94 | | 577,246.88 | **RECURSO PARA ISR OCTUBRE 2022** |
| 17/11/2022 | F02 0111412973 | | $472,961.00 | 104,285.88 | **PAGO DE ISR DE OCTUBRE 2022** |
| 17/11/2022 | F02 0111412973 | $59,418.48 | | 163,704.36 | **Recurso recibido de la SFA para pago de ISR de Prestación sindical de Prótesis Dental de la Quincena 7 (Abril) del 2021.** |
| 18/11/2022 | F02 0111412973 | | $84,876.00 | **$78,828.36** | **Recurso pagado por ISR de Prestación sindical de Prótesis Dental de la Quincena 7 (Abril) del 2021, más actualizaciones y recargos $59,418.48+25,457.52=$84,876.00** |
| 16/12/2022 | F02 0111412973 | $504,118.28 | | **$582,946.64** | **RECURSO PARA ISR NOVIEMBRE 2022** |
| 16/12/2022 | F02 0111412973 | | $504,119.00 | **$78,827.64** | **PAGO DE ISR DE NOVIEMBRE 2022** |
| 17/01/2023 | F02 0111412973 | $1,237,201.97 | | **$1,316,029.61** | **RECURSO PARA ISR DICIEMBRE 2022** |
| 17/01/2023 | F02 0111412973 | | $1,237,202.00 | **$78,827.61** | **PAGO DE ISR DE DICIEMBRE 2022** |
| 16/02/2023 | F02 0111412973 | $538,343.31 | | **$617,170.92** | **RECURSO PARA ISR ENERO 2023** |
| 17/02/2023 | F02 0111412973 | | $538,344.00 | **$78,826.92** | **PAGO DE ISR DE ENERO 2023** |
| 17/03/2023 | F09 0118943478 | $ 473,300.61 | | **$552,127.53** | **RECURSO PARA ISR FEBRERO 2023** |
| 17/03/2023 | F09 0118943478 | $ 1.00 | | **$552,128.53** | **RECURSO PARA COMPLETAR EN LA CUENTA DE FONDO 09 EL MONTO REDONDEADO A PAGAR DE ISR DE FEBRERO 2023** |
| 17/03/2023 | F09 0118943478 | | $ 473,301.00 | **$78,827.53** | **Saldo Actual en la Cuenta de Fondo 02: $78,826.92 y en la cuenta del Fondo 09 $0.61 dando un total de $78,827.53** |
| **TOTALES** | | **$12,025,214.67** | **$11,962,222.00** | **$78,827.53** | **Saldo Actual** |

**Nota:** La diferencia de $78,826.92 corresponde al saldo inicial que se tenía en la cuenta para este concepto por $15,835.15 más las transferencias de la SFA para el pago de los enteros de años pasados; puesto que los depósitos que realizan sin actualizaciones, ni recargos y nosotros debemos pagar los montos completos

establecidos por el SAT con actualizaciones y recargos, hay un desfase y no podemos coincidir con el área de fondos, de esta diferencia que ya había restamos $8,483.00 por recargos del pago del Entero de ISR del mes de Enero del 2022 y por multas y actualización pagadas en el mes de noviembre del 2022 por $25,457.52 de prestación Sindical de Prótesis Dental de la Quincena 7/21 es decir del mes de abril del 2021 que no hizo llegar en ejercicio fisca la Dirección de RH y tuvimos que tomar para ese concepto.

**Inventarios**

4. La CPLADEM no es un ente público que realice algún proceso de transformación y/o elaboración de bienes.

**Almacenes**

5. El Almacén de Materiales y Suministros **con $ 164,493.64** se integra por:

| Cuenta | Nombre | Saldo Inicial | Entradas | Salidas | Saldo Final |
|---|---|---|---|---|---|
| 1151-1 | Materiales de Administración, Emisión de Documentos y Artículos Oficiales | 166,071.18 | | 2,491.54 | 163,579.64 |
| 1151-2 | Alimentos y Utensilios | 914 | | | 914 |
| **1151** | **Almacén de Materiales y Suministros** | **$166,985.18** | **$0.00** | **$2,491.54** | **$164,493.64** |

**Nota:** De acuerdo con la Dictaminación de Estados Financieros del 2021 realizada por indicaciones de la Secretaría de Contraloría con la orden de auditoría número DAG/AUD-E/28/2022 a cargo del Corporativo oros y Compañía S.C., **en la Observación 3.** ***"El Instituto tiene una cuenta de Almacén la cual no existe razón para su registro y presentación en Estados Financieros, ya que es un ente gubernamental y no comercializa productos que en un momento dado justificará la existencia de almacén". Y a la recomendación preventiva: "presentar a Contraloría del Estado la Depuración de la cuenta, a su vez, tendrán que aprovechar los materiales en existencia para dar cumplimiento, en la medida de lo posible, a las requisiciones actuales de las diferentes áreas. En lo sucesivo, someter el recurso del Instituto al POA y las actividades que de él derivan para que el gasto realizado sea de acorde a las mismas y no existan sobrantes de materiales o suministros que den origen a esta cuenta."*** Recibidas el 3 de mayo del 2023.

Por lo que en tanto llevamos a cabo las recomendaciones, debemos continuar con el registro hasta se dé salida a lo que esta registrado en esta cuenta.

**Inversiones Financieras**

6. La CPLADEM no cuenta con Fideicomisos, Mandatos ni Contratos Análogos.

7. La CPLADEM no cuenta con ingresos por Participaciones y Aportaciones de Capital, Inversiones a Largo Plazo y Titulo de Valores a Largo Plazo.

**Bienes Muebles, Inmuebles e Intangibles**

8. Bienes muebles, inmuebles e intangibles: **$ 7,693,025.48,** menos la depreciación y amortización $4,275,346.74, se integra según la siguiente información:

| Cuenta | Concepto | Importe |
|---|---|---|
| 1241-1 | Muebles de Oficina y Estantería | $1,006,808.57 |
| 1241-2 | Muebles Excepto de Oficina y Estantería | $7,000.00 |
| 1241-3 | Equipo de Cómputo y de Tecnología de la Información | $3,933,505.63 |
| 1241-9 | Otro Mobiliario y Equipo de Administración | $1,203,059.09 |
| 1242-1 | Equipos y Aparatos Audiovisuales | $111,881.60 |
| 1242-3 | Cámaras fotográficas y de Video | $1,673.60 |
| 1243-1 | Equipo Médico y de Laboratorio | $1.00 |
| 1244-1 | Vehículos y Equipo Terrestre | $898,490.00 |
| 1246-5 | Equipo de Comunicaciones y Telecomunicaciones | $436,380.69 |
| 1246-6 | Equipo de Generación Eléctrica, Aparatos y Accesorios Eléctricos | $37,755.50 |
| 1246-7 | Herramientas y Máquinas-Herramientas | $56,469.80 |
| **Valor Histórico de los Bienes Muebles** | | **$7,693,025.48** |

Instituto de Planeación del Estado de Michoacán de Ocampo

| | | |
|---|---|---|
| **Depreciación Deterioro y Amortización Acumulada de los Bienes Muebles** | | **$ $4,275,346.74** |
| 1263-1 | Depreciación Acumulada de Mobiliario y Equipo de Administración. | $2,834,801.50 |
| 1263-2 | Depreciación Acumulada de Mobiliario y Equipo Educacional y Recreativo | $67.20 |
| 1263-3 | Depreciación Acumulada de Instrumental medico y de laboratorio | $1,546.86 |
| 1263-4 | Depreciación acumulada de equipo de transporte | $1,084,867.00 |
| 1263-6 | Depreciación Acumulada de Maquinaria, otros Equipos y Herramientas. | $351,279.18 |
| **Depreciación Acumulada de Bienes Muebles** | | **$4,272,561.74** |
| 1265-1 | Software Desarrollados por el Organismo | $2,785.00 |
| **Amortización Acumulada de los Activos Intangibles (1265)** | | **$2,785.00** |
| **Valor Neto de los Activos Intangibles (1250)** | | **$ $2.00** |
| **Sofware (1251)** | | **$2.00** |
| **Valor Neto de los Bienes Muebles y Activos Intangibles** | | **$3,417,680.74** |

Método de Depreciación, Tasas determinadas y criterios de aplicación: La valuación de los bienes muebles e inmuebles, se realiza de acuerdo con los Parámetros de Estimación de Vida Útil emitidos por el CONAC en la "Guía de Vida Útil Estimada y Porcentajes de Depreciación" y lo establecido por la Dirección de Patrimonio Estatal del Gobierno del Estado.

9. Se consideran años de vida útil y porcentaje de depreciación y amortización, utilizando los parámetros de la Ley General de Contabilidad Gubernamental. Se informa que a la fecha 30 artículos están depreciados y amortizados al 100%, por lo que se procederá a considerar su revaluación, debido a que aún están en condiciones de uso y son necesarios para la operación del Instituto.

   De conformidad con lo establecido en el Acuerdo por el que se reforman las Reglas Específicas del Registro y Valoración del Patrimonio, en su última reforma publicada en el DOF de fecha 27 de diciembre de 2017, y con lo establecido en el punto 6. Depreciación, Deterioro y Amortización, del Ejercicio y Acumulada de Bienes, inciso C) Vida útil de un activo. - Es el periodo durante el que se espera utilizar el activo por parte del ente público. Para determinar la vida útil.

   De acuerdo con lo establecido en el inciso a. "El uso que el ente público espera realizar del activo. El uso se estima por referencia a la capacidad o rendimiento físico esperado del activo.

   Cabe mencionar que a partir del ejercicio fiscal 2018, que se dieron de alta los bienes que recibió el Instituto por la extinción de la Coordinación General de Gabinete, se determinó teniendo en cuenta el estado que guardaba el equipo de cómputo, y a la situación financiera difícil que presentaba el Gobierno del Estado en relación con la disposición de recursos para la compra de equipo de cómputo; se determinó depreciar en un 10% ANUAL el rubro de la cuenta 1.2.4.1.3. Equipo de Cómputo y de Tecnologías de la Información como se aprecia en el cuadro de las notas del mes de abril de 2018, y no considerar el 33.3% que está establecido en la "Guía de Vida Útil Estimada y Porcentajes de Depreciación" dentro de los Parámetros de Estimación de Vida Útil.

   Así mismo, es conveniente dejar establecido que con fecha 5 de marzo de 2019 se recibieron en donación por parte del INEGI 25 Lap Tops, en condiciones de medio uso según la revisión física realizada por el área de Sistemas e Información de este Instituto, por lo que se decidió aplicar a estos 25 equipos el 33.3% de depreciación según lo establecido en los Parámetros de Estimación de Vida Útil.

   Por lo anterior se procedió a corregir el registro contable de aplicación a la depreciación del ejercicio 2019, ya que se le había aplicado el 10% debiendo ser el 33.3% ajuste que se verá reflejado en el Estado financiero del mes de abril de 2021, esto de conformidad a lo establecido en el **Acuerdo por el que se Reforman las Reglas Específicas del Registro y Valoración del Patrimonio en el punto 16**.-Cambios en criterios, estimaciones contables y errores.

   Derivado de la reestructuración realizada en el mes de marzo del 2022, se realizaron los trámites correspondientes ante la Dirección de Patrimonio del Estado, en conjunto con la SFA para la transferencia de 58 bienes muebles con un monto total de $198, 347.65 de la extinta Dirección de Programas y Proyectos de la Secretaría de Finanzas y Administración a la Coordinación de Planeación para el Desarrollo del Estado de Michoacán de Ocampo.

En el año 2022, realizó la donación por parte del INEGI de 195 tabletas electrónicas y 7 equipos GPS, para los bienes antes mencionados, se realizaron los trámites correspondientes ante la Dirección de Patrimonio del Estado para su alta en la Coordinación de Planeación para el Desarrollo del Estado de Michoacán de Ocampo, se planteaba realizar una donación a una escuela de las tabletas y a su vez una donación a SCOP de los equipos GPS, ya que dentro de nuestras atribuciones y procesos de trabajo, no requerimos realizar levantamientos en campo que requieran la exactitud y resultados de éstos dispositivos, sin embargo, la dependencia con las atribuciones de dicha acción y/o vinculación es la Dirección de Patrimonio del Estado, por tanto estamos en proceso de realizar las bajas para su posterior reasignación.

**16.3 Errores que a la letra dice** "Los entes públicos elaborarán sus Estados Financieros corrigiendo los errores realizados en ejercicios anteriores. Dichos errores pueden ser entre otros por omisiones, inexactitudes, imprecisiones, registros contables extemporáneos, errores aritméticos, errores en la aplicación de políticas contables, así como la inadvertencia o mala interpretación de hechos.

**Estimaciones y Deterioros**

10. La CPLADEM no tiene registros de la determinación de estimaciones por deterioros.

**Otros Activos**

11. Mostrar el Activo Circulante y el No Circulante y sus características.

**Pasivo**

Los adeudos de la CPLADEM se reflejan en el Pasivo Total de **$4,646,908.83** integrado por:

**Cuentas y Documentos por pagar**

1. Cuentas Por Pagar a Corto Plazo por $4,646,908.83 integradas por los siguientes conceptos:

| Cuenta | Concepto | Importe |
|---|---|---|
| **2112** | **Proveedores por pagar a corto plazo** | **$90,403.19** |
| 2112-1-000031 | Seguros el Potosí | $37,520.91 |
| 2112-1-000055 | Arianna Berenice Pérez Ayala | $1,983.79 |
| 2112-1-000056 | Rocío Anahí Vergara Sánchez | $832.03 |
| 2112-1-000069 | Eloina Susana Díaz Béjar | $10,016.26 |
| 2112-1-000081 | Jaqueline Lizbeth Lara Francisco | $1,906.11 |
| 2112-1-000084 | Mauricio Vargas Andaluz | $13,971.46 |
| 2112-1-000095 | Ma. Concepción Prado Álvarez | $1,137.00 |
| 2112-1-000100 | Alejandro Vergara Abascal Sherwell | $4,146.12 |
| 2112-1-000101 | Andrea López García | $547.49 |
| 2112-1-000110 | Mario Tinoco Maldonado | $0 |
| 2112-1-000121 | Ricardo Robles Castro | $870.99 |
| 2112-1-000122 | HDI Seguros | $16,921.53 |
| 2112-1-000123 | Frida Fernanda Campos Zepeda | $549.50 |
| **2117** | **Retenciones y Contribuciones Por Pagar a Corto Plazo** | **4,481,504.64** |
| 2117-01-001 | ISR Nómina 2019 | 1´270,035.90 |
| 2117-01-009 | ISR Nómina 2021 | 2,437,829.85 |
| 2117-01-013 | ISR Nómina 2023 | 464,192.89 |
| 2117-01-014 | 3% sobre nómina 2023 | 309,446.00 |
| **2119** | **Otras Cuentas por pagar a corto plazo** | **75,001.00** |
| 2119-02-024 | Eloina Susana Díaz Béjar | 1.00 |
| 2119-02-026 | Corporativo Oros y Compañía SC | 75,000.00 |
| | **Total de Cuentas por Pagar a Corto Plazo** | **$4,646,908.83** |

**Notas:** En cuanto a seguros del potosí, se gestionará con la SFA la cancelación ya que no hay monto por pagar, en relación con el pago de adeudos de ISR de años pasados, se esta trabajando con la SFA

una estrategia que se menciona en ese apartado; del Corporativo Oros es en cuanto apagar el 50% restante de la dictaminación de estados financieros del 2021 hasta que la Contraloria reciba el informe y se nos autorice realizar el pago.

**Fondos y Bienes de Terceros en Garantía y/o Administración**

2. La CPLADEM no cuenta con Fondos y Bienes de Terceros en Garantía y/o Administración.

**Pasivos Diferidos**

3. La CPLADEM no cuenta con Pasivos Diferidos.

**Provisiones**

4. La CPLADEM no cuenta con Provisiones.

**Otros Pasivos**

5. La CPLADEM no cuenta con otros pasivos.

**III) NOTAS AL ESTADO DE VARIACIÓN EN LA HACIENDA PÚBLICA**

1. El resultado positivo de la Hacienda Pública / Patrimonio Generado de **$1,108,041.30** impacta incrementando la Hacienda Pública / Patrimonio Contribuido de **$6,441,278.93** lo que resulta un Patrimonio Neto de **$7'371,943.73.**

| Concepto | Importe |
|---|---|
| Resultado del Ejercicio 2018 | (849,062.79) |
| Devolución de Remanentes 2018 a la SFA | (108.07) |
| Recargos y Actualizaciones del ISR retenido durante el periodo de enero - junio 2018 | 153,310.05 |
| Resultado Acumulado del Ejercicio 2018 | (695,860.81) |
| Resultado del Ejercicio 2019 | 521,742.86 |
| Devolución de Remanentes 2019 a la SFA | (90,689.60) |
| Rectificación de Resultado del Ejercicio 2019 | (93,046.97) |
| Resultado Acumulado del Ejercicio 2019 | 338,006.29 |
| Resultado del Ejercicio 2020 | 1,008,566.55 |
| Resultado Acumulado del Ejercicio 2020 | 1,008,566.55 |
| Rectificación de Resultado del Ejercicio 2021 | (163.52) |
| Resultado del Ejercicio 2021 | (641,555.57) |
| Resultado Acumulado del Ejercicio 2021 | (645,346.10) |
| Resultado Acumulado del Ejercicio 2022 | (180,876.52) |
| Rectificación de Resultado del Ejercicio 2022 | (1,865.90) |
| Resultado Acumulado del Ejercicio 2019 | (182,742.42) |
| Resultado del Mes de MARZO 2023 | 1,108,041.30 |
| **Total de la Hacienda Pública / Patrimonio Generado** | **930,664.81** |
| Patrimonio Recibido de la Coordinación de Planeación para el Desarrollo | 6,441,278.92 |
| **Neto de la Hacienda Pública / Patrimonio** | **7,371,943.73** |

## IV) NOTAS AL ESTADO DE FLUJOS DE EFECTIVO

1. Se informa de las cifras del periodo actual y del periodo anterior del efectivo y equivalentes al efectivo, alfinal del ejercicio del estado de flujo de efectivo:

| Efectivo y Equivalentes | | |
|---|---|---|
| **Concepto** | **2023** | **2022** |
| Efectivo | $ | $ |
| Bancos/Tesorería | $ 1,320,556.63 | $ 587,743.23 |
| Bancos/Dependencias y Otros | $ - | $ - |
| Inversiones Temporales (Hasta 3 meses) | $ - | $ - |
| Fondos con Afectación Específica | $ - | $ - |
| Depósitos de Fondos de Terceros en Garantía y/o Administración | $ - | $ - |
| Otros Efectivos y Equivalentes | $ - | $ - |
| **Total** | **$ 1,320,556.63** | **$ 587,743.23** |

2. La CPLADEM no cuenta con Adquisiciones de Actividades de Inversión.

3. Conciliación de los Flujos de Efectivo de las actividades de Operación y los saldos del resultado del Ejercicio (Ahorro/Desahorro):

**COORDINACIÓN DE PLANEACIÓN PARA EL DESARROLLO DEL MICHOACAN DE OCAMPO**

**Estado de Flujos de Efectivo**

**Del 01/ene/2023 Al 31/mar/2023**

| Concepto | 2023 | 2022 | |
|---|---|---|---|
| FLUJOS DE EFECTIVO DE LAS ACTIVIDADES DE OPERACIÓN | | | |
| ORIGEN | $14,453,009.36 | $60,613,165.14 | echa y resion 18/abr/2023 03:14 p m |
| [illegible] | [illegible] | [illegible] | |
| [illegible] | [illegible] | [illegible] | |
| APLICACIÓN | $13,132,452.73 | $60,025,421.91 | 2022 |
| [illegible] | [illegible] | [illegible] | |
| [illegible] | [illegible] | [illegible] | |
| [illegible] | [illegible] | [illegible] | |
| [illegible] | [illegible] | [illegible] | 0,613,165.14 |
| [illegible] | [illegible] | [illegible] | 0,534,374.69 |
| FLUJOS NETOS DE EFECTIVO POR ACTIVIDADES DE OPERACIÓN | $1,320,556.63 | $587,743.23 | $26,290.45 |
| FLUJOS DE EFECTIVO DE LAS ACTIVIDADES DE INVERSIÓN | | | 0,025,421.91 |
| APLICACIÓN | $0.00 | $557,587.96 | 4,452,399.88 |
| [illegible] | [illegible] | [illegible] | $609,376.89 |
| FLUJOS NETOS DE EFECTIVO POR ACTIVIDADES DE INVERSIÓN | $0.00 | $557,587.96 | 3,955,616.09 |
| FLUJOS DE EFECTIVO DE LAS ACTIVIDADES DE FINANCIAMIENTO | | | 1,067,529.05 |
| | | | $587,743.23 |
| INCREMENTO/DISMINUCIÓN NETA EN EL EFECTIVO Y EQUIVALENTES AL EFECTIVO | $1,320,556.63 | $30,155.27 | |
| EFECTIVO Y EQUIVALENTES AL EFECTIVO AL INICIO DEL EJERCICIO | $155,693.18 | $125,537.91 | |
| EFECTIVO Y EQUIVALENTES AL EFECTIVO AL FINAL DEL EJERCICIO | $1,476,249.81 | $155,693.18 | $557,587.96 |
| | | | $557,587.96 |
| FLUJOS NETOS DE EFECTIVO POR ACTIVIDADES DE INVERSIÓN | | $0.00 | $557,587.96 |
| FLUJOS DE EFECTIVO DE LAS ACTIVIDADES DE FINANCIAMIENTO | | | |
| INCREMENTO/DISMINUCIÓN NETA EN EL EFECTIVO Y EQUIVALENTES AL EFECTIVO | | $1.01 | $30,155.27 |
| EFECTIVO Y EQUIVALENTES AL EFECTIVO AL INICIO DEL EJERCICIO | | $155,693.18 | $125,537.91 |
| EFECTIVO Y EQUIVALENTES AL EFECTIVO AL FINAL DEL EJERCICIO | | $155,694.19 | $155,693.18 |

V) CONCILIACIÓN ENTRE LOS INGRESOS PRESUPUESTARIOS Y CONTABLES, ASÍ COMO ENTRE LOS EGRESOS PRESUPUESTARIOS Y LOS GASTOS CONTABLES

## c) NOTAS DE MEMORIA (CUENTAS DE ORDEN)

**Cuentas de Orden Contables:**

- La CPLADEM no maneja las cuentas de orden contable que se mencionan en este apartado.

**Cuentas de Orden Presupuestario**

| Concepto | Parcial | Total |
|---|---|---|
| **Ley de Ingresos Estimada** | | **65,424,180.00** |
| Transferencias del Estado para **Servicios Personales** F.09 | 52,261,241.00 | |
| Transferencias del Estado para Materiales y Suministros F.09 Y 02 | 1,200,800.00 | |
| Transferencias del Estado para **Servicios Generales** | 3,105,258.00 | |
| Transferencias del Estado para **Subsidios y Transferencias** F.09 | 8,204,932.00 | |
| Transferencias del Estado para **Subsidios y Transferencias** F.09 | 651,949.00 | |
| **Ley de Ingresos Modificada** | | **0.00** |
| Transferencias del Estado para **Servicios Personales** | 0.00 | |
| Transferencias del Estado para **Materiales y Suministros** | 0.00 | |
| Transferencias del Estado para **Servicios Generales** | 0.00 | |
| Transferencias del Estado para **Subsidios y Transferencias** | 0.00 | |
| Transferencias del Estado para **Subsidios y Transferencias para Bienes Muebles, Inmuebles e intangibles** | 0.00 | |
| **Ley de Ingresos por Ejecutar** | | **50,971,170.64** |
| Transferencias del Estado para **Servicios Personales F09** | 42,075,265.39 | |
| Transferencias del Estado para **Materiales y Suministros F.09 Y 02** | 655,044.00 | |
| Transferencias del Estado para **Servicios Generales F09 Y 02** | 2,181,230.00 | |
| Transferencias del Estado para **Subsidios y Transferencias F09** | 5,648,982.25 | |
| Transferencias recibidas del Estado de los ingresos de Fondo General de Participaciones (F 09) para Bienes Muebles, Inmuebles e intangibles | 410,649.00 | |
| **Ley de Ingresos Devengada** | | **14,453,009.36** |
| Transferencias del Estado para **Servicios Personales** | 10,185,975.61 | |
| Transferencias del Estado para **Materiales y Suministros** | 545,756.00 | |
| Transferencias del Estado para **Servicios Generales** | 924,028.00 | |
| Transferencias del Estado para **Subsidios y Transferencias** | 2,555,949.75 | |
| Transferencias del Estado para **Subsidios y Transferencias para Bienes Muebles, Inmuebles e intangibles** | 241,300.00 | |
| **Ley de Ingresos Recaudada** | | **14,453,009.36** |
| Transferencias del Estado para **Servicios Personales** | 10,185,975.61 | |
| Transferencias del Estado para **Materiales y Suministros** | 545,756.00 | |
| Transferencias del Estado para **Servicios Generales** | 924,028.00 | |
| Transferencias del Estado para **Subsidios y Transferencias** | 2,555,949.75 | |
| Transferencias del Estado para **Subsidios y Transferencias para Bienes Muebles, Inmuebles e intangibles** | 241,300.00 | |

- **Cuentas de Orden Presupuestarias de Ingresos.-** De la Ley de Ingresos Estimada por **$65,424,180.00** para soportar el Presupuesto de Egresos 2023, de conformidad con el siguiente análisis:

| Concepto | 2023 |
|---|---|
| Ley de Ingresos Estimada | $ 65,424,180.00 |
| Ley de ingresos por Ejecutar | 50,971,170.64 |
| Modificaciones a la Ley de ingresos Estimada | $ 0.0 |
| Ley de Ingresos Devengada | $ 14,453,009.36 |
| Ley de Ingresos Recaudada | $ 14,453,009.36 |

- **Cuentas de Orden Presupuestarias de Egresos.-** Del Presupuesto de Egresos por **$65´424,180.00** para el Ejercicio Fiscal 2023, autorizado por el H. Congreso de Estado de Michoacán de Ocampo, se modificaron, comprometieron, devengaron y ejercieron a la fecha de la siguiente forma:

| Concepto | 2023 |
|---|---|
| Presupuesto de Egresos Aprobado | $ 65,424,180.00 |
| Presupuesto de Egresos por Ejercer | $ 52,245,388.41 |
| Modificaciones al Presupuesto de Egresos (Ampliaciones) | $ 0.0 |
| Presupuesto de Egresos Comprometido | $ 13,178,791.59 |
| Presupuesto de Egresos Devengado | $ 13,178,791.59 |
| Presupuesto de Egresos Ejercido | $ 13,178,791.59 |

**"Bajo protesta de decir verdad declaramos que los Estados Financieros y sus notas, son razonablemente correctos y son responsabilidad del emisor".**

**Mtro. Mauricio Vargas Andaluz**
Coordinador General de Planeación para el Desarrollo del Estado de Michoacán de Ocampo

**L.A. Eloina Susana Díaz Béjar**
Delegada Administrativa de la CPLADEM

**L.M. Jorge Alejandro Vidales Buenrostro**
Jefe del Departamento de Recursos Humanos y Financieros

COORDINACIÓN DE PLANEACIÓN PARA EL DESARROLLO DEL ESTADO DE MICHOACÁN DE OCAMPO

**COORDINACION DE PLANEACION PARA EL DESARROLLO DEL ESTADO DE MICHOACAN DE OCAMPO**

**Conciliación Bancaria correspondiente al mes de Marzo de 2023**
**Cuenta N° 0111412973 de BBVA Bancomer, S.A.**

**Fondo 02 Ingresos de Fuentes Locales**

| | | | Importes Parcial | | Importes Total |
|---|---|---|---|---|---|
| **Saldo Según Estado de Cuenta del Banco** | | | | $ | **153,827.64** |
| **M á s :** | | | | | **0.00** |
| Cargos de la UPP No Considerados por el Banco | | $ | **0.00** | | |
| | $ | | | | |
| Cargos del Banco No Considerados por la UPP | | | **0.00** | | |
| | $ 0.00 | | | | |
| **M e n o s :** | | | | $ | **0.00** |
| Créditos de la UPP No Considerados por el Banco | | $ | 0.00 | | |
| | 0.00 | | | | |
| Créditos del Banco No Considerados por la UPP | | $ | 0.00 | | |
| | 0.00 | | | | |
| | | | **0.00** | | |
| **Saldo en Chequera** | | | | $ | **153,827.64** |

**MTRO. MAURICIO VARGAS ANDALUZ**
Coordinador General

**L.A. ELOINA SUSANA DIAZ BEJAR**
Delegada Administrativa

**LIC. JORGE ALEJANDRO VIDALES BUENROSTRO**
Jefe de Departamento de Recursos Humanos
Financieros y Materiales

BBVA

| | |
|---|---|
| Periodo | **DEL 01/03/2023 AL 31/03/2023** |
| Fecha de Corte | 31/03/2023 |
| No. de Cuenta | **0111412973** |
| No. de Cliente | B9625536 |
| R.F.C | XAXX010101000 |
| No. Cuenta CLABE | 012470001114129737 |

COORDINACION DE PLANEACION PARA EL DES DEL EST DE
MICH D OCA
AGUSTIN MELGAR 330
CHAPULTEPEC SUR
MORELIA
MIC MEXICO CP 58260

DOMICILIO FISCAL
AGUSTIN MELGAR 330
CHAPULTEPEC SUR
MORELIA MIC CP 58260

SUCURSAL : 7699 GOBIERNO MICHOACAN
DIRECCION: AV. CAMELINAS 2630 COL. PRADOS DEL CAMPESTRE MEX
PLAZA: MORELIA
TELEFONO: 1131222

## Información Financiera

MONEDA NACIONAL

| Rendimiento | | |
|---|---|---|
| Saldo Promedio | | 153,827.64 |
| Días del Periodo | | 31 |
| **Tasa Bruta Anual** | **%** | **0.000** |
| Saldo Promedio Gravable | | 0.00 |
| Intereses a Favor (+) | | 0.00 |
| ISR Retenido (-) | | 0.00 |
| Comisiones de la cuenta | | |
| Cheques pagados | 0 | 0.00 |
| Manejo de Cuenta | | 0.00 |
| Anualidad | | 0.00 |
| Operaciones | 0 | 0.00 |
| Total Comisiones | | 0.00 |
| Cargos Objetados | 0 | 0.00 |
| Abonos Objetados | 0 | 0.00 |

| Comportamiento | | |
|---|---|---|
| Saldo de Liquidación Inicial | | 153,827.64 |
| Saldo de Operación Inicial | | 153,827.64 |
| Depósitos / Abonos (+) | 0 | 0.00 |
| Retiros / Cargos (-) | 0 | 0.00 |
| Saldo Final (+) | | 153,827.64 |
| Saldo de Operación Final | | 153,827.64 |
| Saldo Promedio Mínimo Mensual Hasta: | | 0 |

Otros productos incluidos en el estado de cuenta (Inversiones)

| Contrato | Producto | Tasa de Interes anual | GAT Nominal | GAT Real | Total de comisiones |
|---|---|---|---|---|---|
| | | | Antes de Impuestos | | |
| N/A | N/A | N/A | N/A | N/A | N/A |

## Total de Movimientos

| | | | |
|---|---|---|---|
| TOTAL IMPORTE CARGOS | 0.00 | TOTAL MOVIMIENTOS CARGOS | 0 |
| TOTAL IMPORTE ABONOS | 0.00 | TOTAL MOVIMIENTOS ABONOS | 0 |

**Estimado Cliente,**
**Su Estado de Cuenta ha sido modificado y ahora tiene más detalle de información.**
**También le informamos que su Contrato ha sido modificado,**
**el cual puede consultarlo en cualquier sucursal o www.bbva.mx**
**Con BBVA adelante.**

La GAT Real es el rendimiento que obtendría después de descontar la inflación estimada

BBVA

| | |
|---|---|
| No. Cuenta | 0111412973 |
| No. Cliente | B9625536 |

## Cuadro resumen y gráfico de movimientos del período

| Concepto | Cantidad | Porcentaje | Columna |
|---|---|---|---|
| Saldo Inicial | 153,827.64 | 100.00% | A |
| Depósitos / Abonos (+) | 0.00 | 0.00% | B |
| Comisiones (-) | 0.00 | 0.00% | C |
| Intereses a favor (+) | 0.00 | 0.00% | D |
| Retiros efectivo (-) | 0.00 | 0.00% | E |
| Otros cargos (-) | 0.00 | 0.00% | F |
| Saldo Final | 153,827.64 | 100.00% | G |

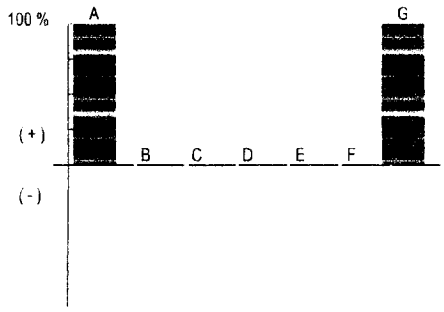


**Nota:** En la columna "porcentaje" se señala con el 100% a la cantidad más alta, permitiéndole relacionarse porcentualmente con las demás.

**Otros cargos:** Ver detalle de movimientos

"Conforme a lo publicado el 15 de noviembre de 2017 en el Diario Oficial de la Federación, le informamos que a partir del 1° de enero 2018, el Impuesto sobre la Renta (ISR) a retener será de 0.46% en lugar del 0.58% que actualmente se retiene"

Los montos mínimos requeridos para los productos de inversión a plazo fijo son: Pagaré Liquidable al vencimiento MN. $2,000.00, Certificado de Depósitos MN: $5,000 (sujetos a cambio dependiendo de las variaciones del mercado). Para mayor información consulta la página de internet: https://www.bbva.mx

| | |
|---|---|
| No. Cuenta | 0111412973 |
| No. Cliente | B9625536 |

**Tiene 90 días naturales contados a partir de la fecha de corte o de la realización de la operación para presentar su aclaración en la sucursal donde radica su cuenta, o bien, llamando al Centro de Atención Telefónica al teléfono 55 5226 2663.**

**Con gusto atenderemos sus reclamaciones que ha presentado ante nuestra institución a través de Línea BBVA al teléfono 55 5226 2663 Ciudad de México, en caso de no recibir una respuesta satisfactoria dirigirse a:**

**Unidad Especializada de Atención a Clientes (UNE)**

**BBVA recibe las consultas, reclamaciones o aclaraciones, en su Unidad Especializada de Atención a Usuarios, ubicada en Lago Alberto 320 (entrada por Mariano Escobedo 303), Col. Granada, C.P. 11320, Alcaldía Miguel Hidalgo, Ciudad de México, México y por correo electrónico une.mx@bbva.com o teléfono 55 1998 8039, así como en cualquiera de sus sucursales u oficinas. En el caso de no obtener una respuesta satisfactoria, podrá acudir a la Comisión Nacional para la Protección y Defensa de los Usuarios de Servicios Financieros www.condusef.gob.mx y 55 5340 0999.**

**"Si desea recibir pagos a través de transferencias electrónicas de fondos interbancarias, deberá hacer del conocimiento de la persona que le enviará el o los pagos respectivos, el número de Cuenta que a continuación se indica: 2470001114129737 Clave Bancaria Estándar (CLABE), así como el nombre de este Banco."**

**Todas las tasas de interés están expresadas en terminos anuales.**
**"Únicamente están garantizados por el Instituto de Protección al Ahorro Bancarios (IPAB), los depósitos bancarios de dinero a la vista, retirables en días preestablecidos, de ahorro, y a plazo con previo aviso, así como los préstamos y créditos que acepte la Institución, hasta por el equivalente a cuatrocientas mil UDIS por persona, cualquiera que sea el número, tipo y clase de dichas obligaciones a su favor y a cargo de la Institución de banca múltiple."**

**www.ipab.org.mx**

BBVA

| | |
|---|---|
| No. Cuenta | 0111412973 |
| No. Cliente | B9625536 |

## Glosario de Abreviaturas

| | | | | | |
|---|---|---|---|---|---|
| ADMON | ADMINISTRACION | DEP | DEPOSITO | MN | MONEDA NACIONAL |
| ANT | ANTERIOR | DESC/DESCTO | DESCUENTO | MOV | MOVIMIENTO |
| ANTIC | ANTICIPADA | DEV/DEVOL | DEVOLUCION | MOVMTOS | MOVIMIENTOS |
| ANUL | ANULACION | DIF | DIFERENCIA | MDB | MULTIDEPOSITO |
| APORT | APORTACION | DIN | DINERO | N/A | NO APLICA |
| AUT | AUTOMATICO | DISP | DISPOSICION | OPER | OPERACION |
| BCA | BANCA | DLLS | DOLARES | OPS | OPERACIONES |
| BCOS | BANCOS | DOC | DOCUMENTO | ORD | ORDEN |
| BMOV | BBVA MÉXICO | ELECT | ELECTRONICA | P/PAG | PAGO |
| BONIF | BONIFICACION | EMP | EMPRESARIAL | PAT | PATRIMONIAL |
| COD. | CODIGO DE LEYENDA | EXTEM | EXTEMPORANEA | REDESC | REDESCUENTO |
| CAJ | CAJERO | EXT | EXTRANJERO | RFC | REGISTRO FEDERAL DE CONTRIBUYENTES |
| CANC | CANCELACION | FALLEC | FALLECIMIENTO | | |
| CGO | CARGO | FALT | FALTANTE | REF. | REFERENCIA |
| CW | CASH WINDOWS | GAT | GANANCIA ANUAL TOTAL | RESP | RESPONSABILIDAD |
| CH/CHQ | CHEQUE | GAR/GTIA | GARANTIA | RET | RETIRO |
| CI | COBRO INMEDIATO | GPO | GRUPO | REV | REVERSO |
| COMER | COMERCIO | HONOR | HONORARIOS | SBC | SALVO BUEN COBRO |
| COM | COMISION | IVA | IMPUESTO AL VALOR AGREGADO | SEG | SEGURO |
| CIE | CONCENTRACION INMEDIATO EMPRESARIAL | ISR | IMPUESTO SOBRE LA RENTA | SERV | SERVICIO |
| | | INDEMN | INDEMNIZACION | SOBR | SOBREGIRO |
| CONF | CONFIRMACION | INF | INFORMACION | SOC | SOCIEDADES |
| CONS | CONSULTA | INSP | INSPECCION | TARJ | TARJETA |
| CONV | CONVENIO | INT | INTERESES | TDC | TARJETA DE CREDITO |
| CORREC | CORRECCION | INTS | INTERESES | TDE | TARJETA DE DEBITO EMPRESARIAL |
| CRED | CREDITO | INT/INTNAL | INTERNACIONAL | TPV | TERMINAL PUNTO DE VENTA |
| CTA | CUENTA | INV | INVERSION | TIB | TESORERIA INTEGRAL BANCARIA |
| CED | CUENTA EN DOLARES | LIQ | LIQUIDACION | TRANS | TRANSFERENCIA |
| DCD | DINAMICA DE CONVERSION DE DIVISAS | MP | MARCA PROPIA | TRASP | TRASPASO |
| | | MDO | MERCADO | VTAS | VENTAS |

BBVA

| | |
|---|---|
| No. Cuenta | 0111412973 |
| No. Cliente | B9625536 |

Cuida el medio ambiente consultando tu estado de cuenta en www.bbva.mx recuerda que el medio ambiente es responsabilidad de todos

**Nombre del Receptor :** COORDINACION DE PLANEACION PARA EL DES DEL EST DE MICH D OCA
**Código Postal de Domicilio Fiscal :** 06600
**Regimen Fiscal :** 616 - Sin obligaciones fiscales
**Uso de CFDI :** S01 - Sin efectos fiscales.
**Exportacion :** 01 - No aplica

**Folio Fiscal:** AFE2425D-88F2-478E-9E8B-5B04973AFC46

**Certificado** 00001000000509478830

**Sello Digital**

kQRalLGzvabC2+pQA70MKNTzexZnokSr4gsEs90R8XUc6GxyM0rKN8sokcexBYI76fGRi+1ndZPSmrJjDG4k0n0aR
Y21Z82ngTN5STVQ6WxLFG1HJqnnDlvedRtDOhKIy+W3XKIsxcSXnwzihtbPFxqBlIfXHGqGTnI7xMXt2dK1k9kNBZ
cdDrkB2LevZFFd3xJrH+IfP4kKcl2zgo2s08qkY0CJQMOKVqlxjUIVhXTuczgkaefD7CbWbY6cnvE0nx2GI5CusqUiKS
6w8Tmf9jhwNVhDddrBPt6mlj+ug7oj8JDTFVZzf62ITgfRJiTf//AWkOj7W+gZwmKMfsL8EA==

**Sello SAT**

aAxDRhaXY1LkZR2SHlk+RTqYjT+D+qB/E1v3vOQSnjmq9g8Hok9QsnqtGIvjjOmLvi7q5ws//UW9E1igGAIJNpMwSe
nMDwM6AOA409KxqMvDGxE01s8CBY3sdZEhO8cJ5X5ArQiq9ZC+Lg8MI8fkRKBANTwUFVeZ+kVcTIPCSRw8f5s
3xy4TMsodL4QyIVgm0cYdwkMp/23gW6bfIBTgLImWQu6fl3djXuBT0ivxX3/aOkh2vaSQCdFRHPUU2c1tTj46TtB1/O
iv3qNMtwIf3BjwYVhPgr6YOSqSr79ccmFUA+IcnivvppiyZAi5CEj2pEz7x9LMWJqK+xD3UP8mWQ==

**No. de Serie del Certificado del SAT:** 00001000000505619865 **Fecha y hora de certificación:** 2023-04-01T10:29:43

**Cadena Original del complemento de certificacion digital del SAT:**

||1.1|AFE2425D-88F2-478E-9E8B-5B04973AFC46|2023-04-01T10:29:43|kQRalLGzvabC2+pQA70MKNTzexZnokSr
4gsEs90R8XUc6GxyM0rKN8sokcexBYI76fGRi+1ndZPSmrJjDG4k0n0aRY21Z82ngTN5STVQ6WxLFG1HJqnnDlved
RtDOhKIy+W3XKIsxcSXnwzihtbPFxqBlIfXHGqGTnI7xMXt2dK1k9kNBZcdDrkB2LevZFFd3xJrH+IfP4kKcl2zgo2s08q
kY0CJQMOKVqlxjUIVhXTuczgkaefD7CbWbY6cnvE0nx2GI5CusqUiKS6w8Tmf9jhwNVhDddrBPt6mlj+ug7oj8JDTFV
Zzf62ITgfRJiTf//AWkOj7W+gZwmKMfsL8EA==|00001000000505619865||

Este documento es una representación impresa de un CFDI.

Emitido en
Ciudad de México, México a 01 de Abril de 2023 a las 10:15:12

"Por Disposición Oficial si recibes o envías transferencias de fondos nacionales en moneda extranjera y transferencias de fondos internacionales, BBVA está obligado a compartir en la plataforma del Banco de México para consulta y obtención de otras Entidades Financieras la información correspondiente a esas operaciones y a tu identificación como Cliente, misma que BBVA deberá consultar durante el tiempo que mantengas una relación jurídica con esta Institución, por lo que si efectúas o recibes dichas operaciones se entenderá que otorgas tu consentimiento para ello."

**Régimen Fiscal:**
**Régimen General de Ley Personas Morales**

*COORDINACION DE PLANEACION PARA EL DESARROLLO DEL ESTADO DE MICHOACAN DE OCAMPO*

CTA. 000111412973 DE BBVA BANCOMER

EJERCICIO 2023

| FECHA | POLIZA | BENEFICIARIO | CONCEPTO | DEBE | HABER | SALDO |
|---|---|---|---|---|---|---|
| | | | Saldo mes de febrero | | | 153,827.64 |
| | | | saldo marzo | | | 153,827.64 |
| | | | | | | |

**COORDINACION DE PLANEACION PARA EL DESARROLLO DEL ESTADO DE MICHOACAN DE OCAMPO**

**Conciliación Bancaria correspondiente al mes de Marzo de 2023**
**Cuenta N° 0118943478 de BBVA Bancomer, S.A.**
**09 FONDO GENERAL DE PARTICIPACIONES**

| | | | Importes Parcial | | Total |
|---|---|---|---|---|---|
| **Saldo Según Estado de Cuenta del Banco** | | | | $ | **1,322,422.17** |
| **M á s :** | | | | | **0.00** |
| Cargos de la UPP No Considerados por el Banco | | $ | **0.00** | | |
| | $ | | | | |
| Cargos del Banco No Considerados por la UPP | | | **0.00** | | |
| | $ 0.00 | | | | |
| **M e n o s :** | | | | $ | **0.00** |
| Créditos de la UPP No Considerados por el Banco | | $ | 0.00 | | |
| | 0.00 | | | | |
| Créditos del Banco No Considerados por la UPP | | $ | 0.00 | | |
| | 0.00 | | | | |
| | | | **0.00** | | |
| **Saldo en Chequera** | | | | $ | **1,322,422.17** |

**MTRO. MAURICIO VARGAS ANDALUZ**
Coordinador General

**L.A. ELOINA SUSANA DIAZ BEJAR**
Delegada Administrativa

**LIC. JORGE ALEJANDRO VIDALES BUENROSTRO**
Jefe de Departamento de Recursos Humanos y Financieros

BBVA

| | |
|---|---|
| Periodo | DEL 01/03/2023 AL 31/03/2023 |
| Fecha de Corte | 31/03/2023 |
| No. de Cuenta | 0118943478 |
| No. de Cliente | B9625536 |
| R.F.C | XAXX010101000 |
| No. Cuenta CLABE | 012470001189434787 |

COORDINACION DE PLANEACION PARA EL DES DEL EST DE
MICH D OCA
09 FONDO GENERAL PARTICIPACIONES
AGUSTIN MELGAR 330
CHAPULTEPEC SUR
MEXICO CP 58260

DOMICILIO FISCAL
AGUSTIN MELGAR 330
CHAPULTEPEC SUR
MORELIA MIC CP 58260

SUCURSAL : 7699 GOBIERNO MICHOACAN
DIRECCION: AV. CAMELINAS 2630 COL. PRADOS DEL CAMPESTRE MEX
PLAZA: MORELIA
TELEFONO: 1131222

## Información Financiera

MONEDA NACIONAL

| Rendimiento | | |
|---|---|---|
| Saldo Promedio | | 443,657.69 |
| Días del Periodo | | 31 |
| **Tasa Bruta Anual** | **%** | **0.010** |
| Saldo Promedio Gravable | | 0.00 |
| Intereses a Favor (+) | | 3.82 |
| ISR Retenido (-) | | 0.00 |
| Comisiones de la cuenta | | |
| Cheques pagados | 0 | 0.00 |
| Manejo de Cuenta | | 0.00 |
| Anualidad | | 0.00 |
| Operaciones | 1 | 0.00 |
| Total Comisiones | | 0.00 |
| Cargos Objetados | 0 | 0.00 |
| Abonos Objetados | 0 | 0.00 |

| Comportamiento | | |
|---|---|---|
| Saldo de Liquidación Inicial | | 0.00 |
| Saldo de Operación Inicial | | 0.00 |
| Depósitos / Abonos (+) | 10 | 1,875,180.22 |
| Retiros / Cargos (-) | 44 | 552,758.05 |
| Saldo Final (+) | | 1,322,422.17 |
| Saldo de Operación Final | | 1,322,422.17 |
| Saldo Promedio Mínimo Mensual Hasta: | | 0 |

Otros productos incluidos en el estado de cuenta (Inversiones)

| Contrato | Producto | Tasa de Interes anual | GAT Nominal (Antes de Impuestos) | GAT Real (Antes de Impuestos) | Total de comisiones |
|---|---|---|---|---|---|
| N/A | N/A | N/A | N/A | N/A | N/A |

## Detalle de Movimientos Realizados

| FECHA OPER | FECHA LIQ | COD. DESCRIPCIÓN | REFERENCIA | CARGOS | ABONOS | SALDO OPERACIÓN | SALDO LIQUIDACIÓN |
|---|---|---|---|---|---|---|---|
| 17/MAR | 17/MAR | W02 DEPOSITO DE TERCERO<br>ISR FEBRERO 2023 BMRCASH Ref. REFBNTC00350311 | | | 473,300.61 | | |
| 17/MAR | 17/MAR | T20 SPEI RECIBIDOBANORTE<br>0230317isr Ref. 0122047677 072 | | | 1.00 | | |

**Estimado Cliente,**
**Su Estado de Cuenta ha sido modificado y ahora tiene más detalle de información.**
**También le informamos que su Contrato ha sido modificado,**
**el cual puede consultarlo en cualquier sucursal o www.bbva.mx**
**Con BBVA adelante.**

La GAT Real es el rendimiento que obtendría después de descontar la inflación estimada

BBVA

| | |
|---|---|
| No. Cuenta | 0118943478 |
| No. Cliente | B9625536 |

| FECHA OPER | FECHA LIQ | COD. DESCRIPCIÓN / REFERENCIA | CARGOS | ABONOS | SALDO OPERACIÓN | SALDO LIQUIDACIÓN |
|---|---|---|---|---|---|---|
| | | 00072470011515242858<br>3843CP06202303172191554462<br>ELOINA SUSANA DIAZ BEJAR | | | | |
| 17/MAR | 17/MAR | P14 SAT<br>REF:04231MRK780038026453 CIE:0844985 Ref. GUIA:2635303 | 473,301.00 | | 0.61 | 0.61 |
| 22/MAR | 22/MAR | W02 DEPOSITO DE TERCERO<br>23080000001 BMRCASH Ref. REFBNTC00350311 | | 261,902.00 | | |
| 22/MAR | 22/MAR | W02 DEPOSITO DE TERCERO<br>23080000002 BMRCASH Ref. REFBNTC00350311 | | 599,450.00 | | |
| 22/MAR | 22/MAR | W02 DEPOSITO DE TERCERO<br>23080000003 BMRCASH Ref. REFBNTC00350311 | | 242,980.00 | | |
| 22/MAR | 22/MAR | W02 DEPOSITO DE TERCERO<br>23080000004 BMRCASH Ref. REFBNTC00350311 | | 56,006.00 | | |
| 22/MAR | 22/MAR | W02 DEPOSITO DE TERCERO<br>23080000005 BMRCASH Ref. REFBNTC00350311 | | 157,300.00 | | |
| 22/MAR | 22/MAR | W02 DEPOSITO DE TERCERO<br>23080000006 BMRCASH Ref. REFBNTC00350311 | | 72,000.00 | | |
| 22/MAR | 22/MAR | W02 DEPOSITO DE TERCERO<br>23080000007 BMRCASH Ref. REFBNTC00350311 | | 12,000.00 | 1,401,638.61 | 1,401,638.61 |
| 27/MAR | 27/MAR | T17 SPEI ENVIADO BANAMEX<br>2703238FACT 8091 REC BASURA ENERO 23 Ref. 0000433244 002<br>00002470700038110751<br>00260100230327000043324 4<br>JOSE LEON MENDEZ | 696.00 | | 1,400,942.61 | 1,400,942.61 |
| 28/MAR | 28/MAR | T17 SPEI ENVIADO SANTANDER<br>2803238FACT POSE77283522 MARCADORES R Ref. 0000508015 014<br>00014480200121962967<br>002601002303280000508015<br>MARIO TINOCO MALDONADO | 219.00 | | | |
| 28/MAR | 28/MAR | T17 SPEI ENVIADO SANTANDER<br>2803238FACT A00104167 GAS DIRECT UN I Ref. 0000509756 014<br>00014180605815952816<br>002601002303280000509756<br>ALEJANDRO VERGARA ABASCAL SHER | 1,151.60 | | | |
| 28/MAR | 28/MAR | T17 SPEI ENVIADO SANTANDER<br>2803238FAC A00105379 GAS DIRECTOR UNI Ref. 0000510915 014<br>00014180605815952816<br>002601002303280000510915<br>ALEJANDRO VERGARA ABASCAL SHER | 850.00 | | | |
| 28/MAR | 28/MAR | T17 SPEI ENVIADO SANTANDER<br>2803238FAC A00107080 GASOLINA DIRECTO Ref. 0000511348 014<br>00014180605815952816<br>002601002303280000511348<br>ALEJANDRO VERGARA ABASCAL SHER | 1,166.19 | | | |
| 28/MAR | 28/MAR | T17 SPEI ENVIADO BANAMEX<br>2803238FACT A00104271 GASOLINA COORDI Ref. 0000512458 002<br>00002180700542465185<br>002601002303280000512458<br>MAURICIO VARGAS ANDALUZ | 930.01 | | | |
| 28/MAR | 28/MAR | T17 SPEI ENVIADO BANAMEX | 1,000.00 | | | |

BBVA

| | |
|---|---|
| No. Cuenta | 0118943478 |
| No. Cliente | B9625536 |

| FECHA OPER | FECHA LIQ | COD. DESCRIPCIÓN / REFERENCIA | CARGOS | ABONOS | SALDO OPERACIÓN | SALDO LIQUIDACIÓN |
|---|---|---|---|---|---|---|
| | | 2803238FACT AI511373 GAS COORDINADOR Ref. 0000518044 002<br>00002180700542465185<br>00260100230328000051804 4<br>MAURICIO VARGAS ANDALUZ | | | | |
| 28/MAR | 28/MAR | T17 SPEI ENVIADO BANAMEX<br>2803238FACT AI512761 GAS COORDINADOR Ref. 0000518931 002<br>00002180700542465185<br>00260100230328000051893 1<br>MAURICIO VARGAS ANDALUZ | 1,000.00 | | | |
| 28/MAR | 28/MAR | T17 SPEI ENVIADO BANAMEX<br>2803238FAC 01510759 GAS COORDINADOR M Ref. 0000519553 002<br>00002180700542465185<br>00260100230328000051955 3<br>MAURICIO VARGAS ANDALUZ | 1,116.01 | | | |
| 28/MAR | 28/MAR | T17 SPEI ENVIADO BANAMEX<br>2803238FAC AI514049 GAS COORDINADOR M Ref. 0000520802 002<br>00002180700542465185<br>00260100230328000052080 2<br>MAURICIO VARGAS ANDALUZ | 1,025.31 | | | |
| 28/MAR | 28/MAR | T17 SPEI ENVIADO BANAMEX<br>2803238FAC 338 LAVADO CAMIONETA 17 M Ref. 0000581977 002<br>00002320903393628220<br>00260100230328000058197 7<br>OSWALDO VAZQUEZ REYES | 138.49 | | | |
| 28/MAR | 28/MAR | W01 TRASPASO A TERCEROS<br>FAC 5D3698EA1844 LIC ADOBE BMRCASH Ref. REFBNTC00548308 | 29,232.00 | | | |
| 28/MAR | 28/MAR | T17 SPEI ENVIADO SANTANDER<br>2803238FAC A00114883 TORNADO NS3441A Ref. 0000587733 014<br>00014480200121962967<br>00260100230328000058773 3<br>MARIO TINOCO MALDONADO | 1,000.00 | | | |
| 28/MAR | 28/MAR | T17 SPEI ENVIADO SANTANDER<br>2803238FAC A00114884 TORNADO NS3443A Ref. 0000589732 014<br>00014480200121962967<br>00260100230328000058973 2<br>MARIO TINOCO MALDONADO | 1,000.00 | | | |
| 28/MAR | 28/MAR | T17 SPEI ENVIADO HSBC<br>2803238FAC 19898 MATERIAL ELECTRICO Ref. 0000592720 021<br>00021470064280489575<br>00260100230328000059272 0<br>URIEL AVILA ROJAS | 167.56 | | | |
| 28/MAR | 28/MAR | T17 SPEI ENVIADO HSBC<br>2803238FAC D16910 MATERIAL OFICINA CO Ref. 0000594825 021<br>00021470064280489575<br>00260100230328000059482 5<br>URIEL AVILA ROJAS | 240.61 | | | |
| 28/MAR | 28/MAR | W01 TRASPASO A TERCEROS<br>FAC 11950 MAT COMPUTO 21FEB BMRCASH Ref.<br>REFBNTC00548308 | 140.00 | | | |
| 28/MAR | 28/MAR | T17 SPEI ENVIADO HSBC<br>2803238FAC 1193010 MATERIAL MANTO 22 Ref. 0000596470 021 | 126.00 | | | |

BBVA

| | |
|---|---|
| No. Cuenta | 0118943478 |
| No. Cliente | B9625536 |

| FECHA OPER | FECHA LIQ | COD. DESCRIPCIÓN / REFERENCIA | CARGOS | ABONOS | SALDO OPERACIÓN | SALDO LIQUIDACIÓN |
|---|---|---|---|---|---|---|
| | | 00021470064280489575<br>002601002303280000596470<br>URIEL AVILA ROJAS | | | | |
| 28/MAR | 28/MAR | T17 SPEI ENVIADO HSBC<br>2803238FAC D17051 PAPELERIA CONTI 28 Ref. 0000596942 021<br>00021470064280489575<br>002601002303280000596942<br>URIEL AVILA ROJAS | 249.40 | | | |
| 28/MAR | 28/MAR | T17 SPEI ENVIADO SANTANDER<br>2803238FAC A00108218 MAZDA NYU8440 FE Ref. 0000597552 014<br>00014180605815952816<br>002601002303280000597552<br>ALEJANDRO VERGARA ABASCAL SHER | 1,150.33 | | | |
| 28/MAR | 28/MAR | T17 SPEI ENVIADO SANTANDER<br>2803238FAC A00109784 MAZDA NYV8440 FE Ref. 0000598479 014<br>00014180605815952816<br>002601002303280000598479<br>ALEJANDRO VERGARA ABASCAL SHER | 1,180.38 | | | |
| 28/MAR | 28/MAR | T17 SPEI ENVIADO SANTANDER<br>2803238FAC A00111002 MAZDA NYV8440 FE Ref. 0000598932 014<br>00014180605815952816<br>002601002303280000598932<br>ALEJANDRO VERGARA ABASCAL SHER | 1,142.81 | | | |
| 28/MAR | 28/MAR | T17 SPEI ENVIADO BANAMEX<br>2803238FAC A00108741 NEON PHZ942A FEB Ref. 0000599836 002<br>00002180700542465185<br>002601002303280000599836<br>MAURICIO VARGAS ANDALUZ | 963.76 | | | |
| 28/MAR | 28/MAR | T17 SPEI ENVIADO BANAMEX<br>2803238FAC CFD3115717 NEON PHZ94ZA FE Ref. 0000600549 002<br>00002180700542465185<br>002601002303280000600549<br>MAURICIO VARGAS ANDALUZ | 999.98 | | 1,354,753.17 | 1,354,753.17 |
| 29/MAR | 29/MAR | T17 SPEI ENVIADO HSBC<br>2903238FAC D16910 SOBRES OFICINA COOR Ref. 0000686878 021<br>00021470064280489575<br>002601002303290000686878<br>URIEL AVILA ROJAS | 240.61 | | | |
| 29/MAR | 29/MAR | T17 SPEI ENVIADO BANAMEX<br>2903238FACT A00110717 MERCEDES PHZ942 Ref. 0000689218 002<br>00002180700542465185<br>002601002303290000689218<br>MAURICIO VARGAS ANDALUZ | 940.89 | | | |
| 29/MAR | 29/MAR | T17 SPEI ENVIADO BANAMEX<br>2903238FAC A00111665 NEON PHZ942A FEB Ref. 0000690921 002<br>00002180700542465185<br>002601002303290000690921<br>MAURICIO VARGAS ANDALUZ | 970.04 | | | |
| 29/MAR | 29/MAR | C02 DEPOSITO EN EFECTIVO<br>Ref. 6700D16910 | | 240.61 | | |
| 29/MAR | 29/MAR | T17 SPEI ENVIADO BANAMEX | 907.23 | | | |

BBVA

| | |
|---|---|
| No. Cuenta | 0118943478 |
| No. Cliente | B9625536 |

| FECHA OPER | FECHA LIQ | COD. DESCRIPCIÓN / REFERENCIA | CARGOS | ABONOS | SALDO OPERACIÓN | SALDO LIQUIDACIÓN |
|---|---|---|---|---|---|---|
| | | 2903238FAC AI517329 MERCEDES PMF718B Ref. 0000691838 002<br>00002180700542465185<br>00260100230329000069183 8<br>MAURICIO VARGAS ANDALUZ | | | | |
| 29/MAR | 29/MAR | T17 SPEI ENVIADO BANAMEX<br>2903238OF COM 001 LZA CARDENAS 9 FEB Ref. 0000696444 002<br>00002180700542465185<br>00260100230329000069644 4<br>MAURICIO VARGAS ANDALUZ | 4,411.97 | | | |
| 29/MAR | 29/MAR | W01 TRASPASO A TERCEROS<br>OF COM 002 LZRO CARDENAS 9FEB BMRCASH Ref.<br>REFBNTC00548308 | 451.00 | | | |
| 29/MAR | 29/MAR | T17 SPEI ENVIADO BANAMEX<br>2903238FAC 8163 RECOL BASURA FEBRERO Ref. 0000698651 002<br>00002470700038110751<br>00260100230329000069865 1<br>JOSE LEON MENDEZ | 696.00 | | | |
| 29/MAR | 29/MAR | T17 SPEI ENVIADO BANORTE<br>2903238OF COM 003 LZAR CARDENAS 9FEBR Ref. 0000699531 072<br>00072470004734765660<br>00260100230329000069953 1<br>ROCIO ANAHI VERGARA SANCHEZ | 246.00 | | | |
| 29/MAR | 29/MAR | T17 SPEI ENVIADO SANTANDER<br>2903238OF COM 004 LZRO CARDENAS 9FEB Ref. 0000700348 014<br>00014470605868551848<br>00260100230329000070034 8<br>MARIA CONCEPCION PRADO ALVAREZ | 658.00 | | | |
| 29/MAR | 29/MAR | T17 SPEI ENVIADO BANAMEX<br>2903238OF COM 005 LZARO CARDENAS 9FEB Ref. 0000702775 002<br>00002470701854277204<br>00260100230329000070277 5<br>ANDREA LOPEZ GARCIA | 451.00 | | | |
| 29/MAR | 29/MAR | T17 SPEI ENVIADO BANAMEX<br>2903238OF COM 006 CDMX 10FEB COORDINA Ref. 0000718517 002<br>00002180700542465185<br>00260100230329000071851 7<br>MAURICIO VARGAS ANDALUZ | 3,393.77 | | | |
| 29/MAR | 29/MAR | T17 SPEI ENVIADO BANAMEX<br>2903238FAC XAMC2054279 50 GARRAFONES Ref. 0000758343 002<br>00002180650661423747<br>00260100230329000075834 3<br>PROPIMEX S DE RL DE CV | 1,450.00 | | | |
| 29/MAR | 29/MAR | T17 SPEI ENVIADO BANAMEX<br>2903238FAC 8251 RECOL BASURA MARZO 20 Ref. 0000760156 002<br>00002470700038110751<br>00260100230329000076015 6<br>JOSE LEON MENDEZ | 696.00 | | | |
| 29/MAR | 29/MAR | T17 SPEI ENVIADO HSBC<br>2903238FAC 9715 BAGUETTES CAPACIT AUD Ref. 0000761504 021<br>00021470040539140084<br>00260100230329000076150 4 | 719.90 | | | |

| | |
|---|---|
| No. Cuenta | 0118943478 |
| No. Cliente | B9625536 |

| FECHA OPER | FECHA LIQ | COD. DESCRIPCIÓN / REFERENCIA | CARGOS | ABONOS | SALDO OPERACIÓN | SALDO LIQUIDACIÓN |
|---|---|---|---|---|---|---|
| | | PANADERIA Y PASTELERIA LOS OLIVOS | | | | |
| 29/MAR | 29/MAR | T17 SPEI ENVIADO HSBC<br>2903238FACT B7568 REPOSICION COMPRA E Ref. 0000762512 021<br>00021470064280489575<br>00260100230329000076251 2<br>URIEL AVILA ROJAS | 99.20 | | 1,338,662.17 | 1,338,662.17 |
| 30/MAR | 30/MAR | W01 TRASPASO A TERCEROS<br>FAC FBA032CA735F LICOFFICE3606BMRCASH Ref.<br>REFBNTC00548308 | 10,250.00 | | 1,328,412.17 | 1,328,412.17 |
| 31/MAR | 31/MAR | T17 SPEI ENVIADO BANAMEX<br>3103238FAC XAMC2055250 AGUA CPLADEM Ref. 0000429096 002<br>00002180650661423747<br>00260100230331000042909 6<br>PROPIMEX S DE RL DE CV | 1,450.00 | | | |
| 31/MAR | 31/MAR | T17 SPEI ENVIADO BANAMEX<br>3103238OF COM 022/2023 GUADALAJARA CO Ref. 0000431214 002<br>00002180700542465185<br>00260100230331000043121 4<br>MAURICIO VARGAS ANDALUZ | 3,500.00 | | | |
| 31/MAR | 31/MAR | T17 SPEI ENVIADO BANAMEX<br>3103238OF COM 022/23 ALIMENTOS VIATIC Ref. 0000438919 002<br>00002180700542465185<br>00260100230331000043891 9<br>MAURICIO VARGAS ANDALUZ | 1,040.00 | | 1,322,422.17 | 1,322,422.17 |

## Total de Movimientos

| | | | |
|---|---|---|---|
| TOTAL IMPORTE CARGOS | 552,758.05 | TOTAL MOVIMIENTOS CARGOS | 44 |
| TOTAL IMPORTE ABONOS | 1,875,180.22 | TOTAL MOVIMIENTOS ABONOS | 10 |

| | |
|---|---|
| No. Cuenta | 0118943478 |
| No. Cliente | B9625536 |

## Cuadro resumen y gráfico de movimientos del período

| Concepto | Cantidad | Porcentaje | Columna |
|---|---|---|---|
| Saldo Inicial | 0.00 | 0.00% | A |
| Depósitos / Abonos (+) | 1,875,180.22 | 100.00% | B |
| Comisiones (-) | 0.00 | 0.00% | C |
| Intereses a favor (+) | 3.82 | 0.00% | D |
| Retiros efectivo (-) | 0.00 | 0.00% | E |
| Otros cargos (-) | -552,758.05 | -29.47% | F |
| Saldo Final | 1,322,422.17 | 70.52% | G |

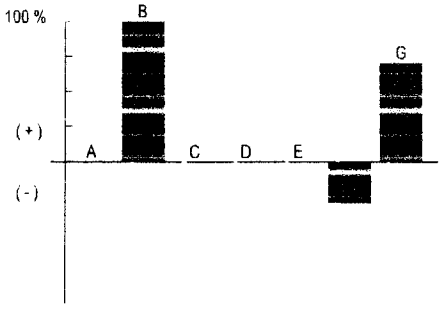


**Nota:** En la columna "porcentaje" se señala con el 100% a la cantidad más alta, permitiéndole relacionarse porcentualmente con las demás.

**Otros cargos:** Ver detalle de movimientos

"Conforme a lo publicado el 15 de noviembre de 2017 en el Diario Oficial de la Federación, le informamos que a partir del 1° de enero 2018, el Impuesto sobre la Renta (ISR) a retener será de 0.46% en lugar del 0.58% que actualmente se retiene"

Los montos mínimos requeridos para los productos de inversión a plazo fijo son: Pagaré Liquidable al vencimiento MN. $2,000.00, Certificado de Depósitos MN: $5,000 (sujetos a cambio dependiendo de las variaciones del mercado). Para mayor información consulta la página de internet: https://www.bbva.mx

| | |
|---|---|
| No. Cuenta | 0118943478 |
| No. Cliente | B9625536 |

**Tiene 90 días naturales contados a partir de la fecha de corte o de la realización de la operación para presentar su aclaración en la sucursal donde radica su cuenta, o bien, llamando al Centro de Atención Telefónica al teléfono 55 5226 2663.**

**Con gusto atenderemos sus reclamaciones que ha presentado ante nuestra institución a través de Línea BBVA al teléfono 55 5226 2663 Ciudad de México, en caso de no recibir una respuesta satisfactoria dirigirse a:**

**Unidad Especializada de Atención a Clientes (UNE)**

**BBVA recibe las consultas, reclamaciones o aclaraciones, en su Unidad Especializada de Atención a Usuarios, ubicada en Lago Alberto 320 (entrada por Mariano Escobedo 303), Col. Granada, C.P. 11320, Alcaldía Miguel Hidalgo, Ciudad de México, México y por correo electrónico une.mx@bbva.com o teléfono 55 1998 8039, así como en cualquiera de sus sucursales u oficinas. En el caso de no obtener una respuesta satisfactoria, podrá acudir a la Comisión Nacional para la Protección y Defensa de los Usuarios de Servicios Financieros www.condusef.gob.mx y 55 5340 0999.**

**"Si desea recibir pagos a través de transferencias electrónicas de fondos interbancarias, deberá hacer del conocimiento de la persona que le enviará el o los pagos respectivos, el número de Cuenta que a continuación se indica: 2470001189434787 Clave Bancaria Estándar (CLABE), así como el nombre de este Banco."**

**Todas las tasas de interés están expresadas en terminos anuales.**
**"Únicamente están garantizados por el Instituto de Protección al Ahorro Bancarios (IPAB), los depósitos bancarios de dinero a la vista, retirables en días preestablecidos, de ahorro, y a plazo con previo aviso, así como los préstamos y créditos que acepte la Institución, hasta por el equivalente a cuatrocientas mil UDIS por persona, cualquiera que sea el número, tipo y clase de dichas obligaciones a su favor y a cargo de la Institución de banca múltiple."**

**www.ipab.org.mx**

| | |
|---|---|
| No. Cuenta | 0118943478 |
| No. Cliente | B9625536 |

## Glosario de Abreviaturas

| | | | | | |
|---|---|---|---|---|---|
| ADMON | ADMINISTRACION | DEP | DEPOSITO | MN | MONEDA NACIONAL |
| ANT | ANTERIOR | DESC/DESCTO | DESCUENTO | MOV | MOVIMIENTO |
| ANTIC | ANTICIPADA | DEV/DEVOL | DEVOLUCION | MOVMTOS | MOVIMIENTOS |
| ANUL | ANULACION | DIF | DIFERENCIA | MDB | MULTIDEPOSITO |
| APORT | APORTACION | DIN | DINERO | N/A | NO APLICA |
| AUT | AUTOMATICO | DISP | DISPOSICION | OPER | OPERACION |
| BCA | BANCA | DLLS | DOLARES | OPS | OPERACIONES |
| BCOS | BANCOS | DOC | DOCUMENTO | ORD | ORDEN |
| BMOV | BBVA MÉXICO | ELECT | ELECTRONICA | P/PAG | PAGO |
| BONIF | BONIFICACION | EMP | EMPRESARIAL | PAT | PATRIMONIAL |
| COD. | CODIGO DE LEYENDA | EXTEM | EXTEMPORANEA | REDESC | REDESCUENTO |
| CAJ | CAJERO | EXT | EXTRANJERO | RFC | REGISTRO FEDERAL DE CONTRIBUYENTES |
| CANC | CANCELACION | FALLEC | FALLECIMIENTO | | |
| CGO | CARGO | FALT | FALTANTE | REF. | REFERENCIA |
| CW | CASH WINDOWS | GAT | GANANCIA ANUAL TOTAL | RESP | RESPONSABILIDAD |
| CH/CHQ | CHEQUE | GAR/GTIA | GARANTIA | RET | RETIRO |
| CI | COBRO INMEDIATO | GPO | GRUPO | REV | REVERSO |
| COMER | COMERCIO | HONOR | HONORARIOS | SBC | SALVO BUEN COBRO |
| COM | COMISION | IVA | IMPUESTO AL VALOR AGREGADO | SEG | SEGURO |
| CIE | CONCENTRACION INMEDIATO EMPRESARIAL | ISR | IMPUESTO SOBRE LA RENTA | SERV | SERVICIO |
| | | INDEMN | INDEMNIZACION | SOBR | SOBREGIRO |
| CONF | CONFIRMACION | INF | INFORMACION | SOC | SOCIEDADES |
| CONS | CONSULTA | INSP | INSPECCION | TARJ | TARJETA |
| CONV | CONVENIO | INT | INTERESES | TDC | TARJETA DE CREDITO |
| CORREC | CORRECCION | INTS | INTERESES | TDE | TARJETA DE DEBITO EMPRESARIAL |
| CRED | CREDITO | INT/INTNAL | INTERNACIONAL | TPV | TERMINAL PUNTO DE VENTA |
| CTA | CUENTA | INV | INVERSION | TIB | TESORERIA INTEGRAL BANCARIA |
| CED | CUENTA EN DOLARES | LIQ | LIQUIDACION | TRANS | TRANSFERENCIA |
| DCD | DINAMICA DE CONVERSION DE DIVISAS | MP | MARCA PROPIA | TRASP | TRASPASO |
| | | MDO | MERCADO | VTAS | VENTAS |

BBVA

| | |
|---|---|
| No. Cuenta | 0118943478 |
| No. Cliente | B9625536 |

Cuida el medio ambiente consultando tu estado de cuenta en www.bbva.mx recuerda que el medio ambiente es responsabilidad de todos

**Nombre del Receptor :** COORDINACION DE PLANEACION PARA EL DES DEL EST DE MICH D OCA
**Código Postal de Domicilio Fiscal :** 06600
**Regimen Fiscal :** 616 - Sin obligaciones fiscales
**Uso de CFDI :** S01 - Sin efectos fiscales.
**Exportacion :** 01 - No aplica

**Folio Fiscal:** 71B74702-333C-4C99-B808-3173433BE252

**Certificado** 00001000000509478830

**Sello Digital**

WE8RHTYFJ9EYV4IsQ3pyAH68e/GGJTPytHGiXLQVpgeFTJ9xxANSCGSE/MxEF8HWXx1goSmvAkdL+pdOhWJP
TZurdhqnVeygXCdwCZ1gJpP1J5CQMJ0GCwjJBzPXEjVXDs9Lx3Shu7rfZ3nx3q1+Q74EZbfNkbQmFPBZ61YXowq
5mWXGQSYVuvCk+XZhPobChNtbqJsjqL74Ho0rbFyQ/VY1biN5U6qEgRm6S+KY+KHKSUsGK+dyCTt5TTEE0Fn6
BpT2nu/GU+0MJxy1SvEPueJuo+2xqC1rEQDpaSpy4/qcNpqEkHH2e/lwt6kvxP/6jPzm9HmCxqd8fxKsvelmfA==

**Sello SAT**

AJHM+VBziB8NeuYQEIxAo1EQbOB8Df3VkKxoEqV8IzfFr1cu1Hmc1XrVP3W7fctinJMDjjvxcnUiI1j6kXkyTprHcK8N
oCcR/DpjDAUoQz7+xxDYXiCbvXFUoakGqwDk9owfkbDuEsb9m/L2Tr7tuOulo90rgStPuUiJTzqQNqcZqBBUEBdSe
qwSKlUGn3vdrkBmfSDHN6zX+Zzf10RDzZrDdQwhWgrFut9aGK+tjsJJN4v4wFrb1LUOzOOU4cLQPJOc55BWPrSH
rwJW0HaGSu6fvOKV0EmX8m1MiwlyOtASHkPwK/wO7kRiyLOIaRKaKv6AePPMWad4hdwJnHapdQ==

**No. de Serie del Certificado del SAT:** 00001000000505619865 **Fecha y hora de certificación:** 2023-04-01T10:30:00

**Cadena Original del complemento de certificacion digital del SAT:**

||1.1|71B74702-333C-4C99-B808-3173433BE252|2023-04-01T10:30:00|WE8RHTYFJ9EYV4IsQ3pyAH68e/GGJTPy
tHGiXLQVpgeFTJ9xxANSCGSE/MxEF8HWXx1goSmvAkdL+pdOhWJPTZurdhqnVeygXCdwCZ1gJpP1J5CQMJ0G
CwjJBzPXEjVXDs9Lx3Shu7rfZ3nx3q1+Q74EZbfNkbQmFPBZ61YXowq5mWXGQSYVuvCk+XZhPobChNtbqJsjqL7
4Ho0rbFyQ/VY1biN5U6qEgRm6S+KY+KHKSUsGK+dyCTt5TTEE0Fn6BpT2nu/GU+0MJxy1SvEPueJuo+2xqC1rEQ
DpaSpy4/qcNpqEkHH2e/lwt6kvxP/6jPzm9HmCxqd8fxKsvelmfA==|00001000000505619865||

Este documento es una representación impresa de un CFDI.

Emitido en
Ciudad de México, México a 01 de Abril de 2023 a las 10:15:23

"Por Disposición Oficial si recibes o envías transferencias de fondos nacionales en moneda extranjera y transferencias de fondos internacionales, BBVA está obligado a compartir en la plataforma del Banco de México para consulta y obtención de otras Entidades Financieras la información correspondiente a esas operaciones y a tu identificación como Cliente, misma que BBVA deberá consultar durante el tiempo que mantengas una relación jurídica con esta Institución, por lo que si efectúas o recibes dichas operaciones se entenderá que otorgas tu consentimiento para ello."

**Régimen Fiscal:**
**Régimen General de Ley Personas Morales**

# Reporte Simplificado de Movimientos

## Detalle de la Consulta

Cuenta: 0118943478 Alias: 09FONDO GRAL PARTICI

Divisa: MXP Periodo de Consulta: Anterior

Fecha Consulta: 14/04/2023

| Fecha | Concepto / Referencia | Cargo | Abono | Saldo |
|---|---|---|---|---|
| 31/03/2023 | SPEI ENVIADO BANAMEX / 0000438919 002 3103238OF COM 022/23 ALIMENTOS VIATIC | -1,040.00 | | 1,322,422.17 |
| 31/03/2023 | SPEI ENVIADO BANAMEX / 0000431214 002 3103238OF COM 022/2023 GUADALAJARA CO | -3,500.00 | | 1,323,462.17 |
| 31/03/2023 | SPEI ENVIADO BANAMEX / 0000429096 002 3103238FAC XAMC2055250 AGUA CPLADEM | -1,450.00 | | 1,326,962.17 |
| 30/03/2023 | TRASPASO A TERCEROS / REFBNTC00548308 FAC FBA032CA735F LICOFFICE3606BMRCASH | -10,250.00 | | 1,328,412.17 |
| 29/03/2023 | SPEI ENVIADO HSBC / 0000762512 021 2903238FACT B7568 REPOSICION COMPRA E | -99.20 | | 1,338,662.17 |
| 29/03/2023 | SPEI ENVIADO HSBC / 0000761504 021 2903238FAC 9715 BAGUETTES CAPACIT AUD | -719.90 | | 1,338,761.37 |
| 29/03/2023 | SPEI ENVIADO BANAMEX / 0000760156 002 2903238FAC 8251 RECOL BASURA MARZO 20 | -696.00 | | 1,339,481.27 |
| 29/03/2023 | SPEI ENVIADO BANAMEX / 0000758343 002 2903238FAC XAMC2054279 50 GARRAFONES | -1,450.00 | | 1,340,177.27 |
| 29/03/2023 | SPEI ENVIADO BANAMEX / 0000718517 002 2903238OF COM 006 CDMX 10FEB COORDINA | -3,393.77 | | 1,341,627.27 |
| 29/03/2023 | SPEI ENVIADO BANAMEX / 0000702775 002 2903238OF COM 005 LZARO CARDENAS 9FEB | -451.00 | | 1,345,021.04 |
| 29/03/2023 | SPEI ENVIADO SANTANDER / 0000700348 014 2903238OF COM 004 LZRO CARDENAS 9FEB | -658.00 | | 1,345,472.04 |
| 29/03/2023 | SPEI ENVIADO BANORTE / 0000699531 072 2903238OF COM 003 LZAR CARDENAS 9FEBR | -246.00 | | 1,346,130.04 |
| 29/03/2023 | SPEI ENVIADO BANAMEX / 0000698651 002 2903238FAC 8163 RECOL BASURA FEBRERO | -696.00 | | 1,346,376.04 |
| 29/03/2023 | TRASPASO A TERCEROS / REFBNTC00548308 OF COM 002 LZRO CARDENAS 9FEB BMRCASH | -451.00 | | 1,347,072.04 |
| 29/03/2023 | SPEI ENVIADO BANAMEX / 0000696444 002 2903238OF COM 001 LZA CARDENAS 9 FEB | -4,411.97 | | 1,347,523.04 |
| 29/03/2023 | SPEI ENVIADO BANAMEX / 0000691838 002 2903238FAC AI517329 MERCEDES PMF718B | -907.23 | | 1,351,935.01 |
| 29/03/2023 | DEPOSITO EN EFECTIVO / 000006700D16910 | | | 1,352,842.24 |
| 29/03/2023 | SPEI ENVIADO BANAMEX / 0000690921 002 2903238FAC A00111665 NEON PHZ942A FEB | -970.04 | | 1,352,601.63 |
| 29/03/2023 | SPEI ENVIADO BANAMEX / 0000689218 002 2903238FACT A00110717 MERCEDES PHZ942 | -940.89 | | 1,353,571.67 |
| 29/03/2023 | SPEI ENVIADO HSBC / 0000686878 021 2903238FAC D16910 SOBRES OFICINA COOR | -240.61 | | 1,354,512.56 |
| 28/03/2023 | SPEI ENVIADO BANAMEX / 0000600549 002 2803238FAC CFD3115717 NEON PHZ94ZA FE | -999.95 | | 1,354,753.17 |
| 28/03/2023 | SPEI ENVIADO BANAMEX / 0000599836 002 2803238FAC A00108741 NEON PHZ942A FEB | -963.76 | | 1,355,753.15 |
| 28/03/2023 | SPEI ENVIADO SANTANDER / 0000598932 014 2803238FAC A00111002 MAZDA NYV8440 FE | -1,142.81 | | 1,356,716.91 |
| 28/03/2023 | SPEI ENVIADO SANTANDER / 0000598479 014 2803238FAC A00109784 MAZDA NYV8440 FE | -1,180.38 | | 1,357,859.72 |

| | | | |
|---|---|---|---|
| 28/03/2023 | SPEI ENVIADO SANTANDER / 0000597552 014 2803238FAC A00108218 MAZDA NYU8440 FE | -1,150.33 | 1,359,040.10 |
| 28/03/2023 | SPEI ENVIADO HSBC / 0000596942 021 2803238FAC D17051 PAPELERIA CONTI 28 | -249.40 | 1,360,190.43 |
| 28/03/2023 | SPEI ENVIADO HSBC / 0000596470 021 2803238FAC 1193010 MATERIAL MANTO 22 | -126.00 | 1,360,439.83 |
| 28/03/2023 | TRASPASO A TERCEROS / REFBNTC00548308 FAC 11950 MAT COMPUTO 21FEB BMRCASH | -140.00 | 1,360,565.83 |
| 28/03/2023 | SPEI ENVIADO HSBC / 0000594825 021 2803238FAC D16910 MATERIAL OFICINA CO | -240.61 | 1,360,705.83 |
| 28/03/2023 | SPEI ENVIADO HSBC / 0000592720 021 2803238FAC 19898 MATERIAL ELECTRICO | -167.56 | 1,360,946.44 |
| 28/03/2023 | SPEI ENVIADO SANTANDER / 0000589732 014 2803238FAC A00114884 TORNADO NS3443A | -1,000.00 | 1,361,114.00 |
| 28/03/2023 | SPEI ENVIADO SANTANDER / 0000587733 014 2803238FAC A00114883 TORNADO NS3441A | -1,000.00 | 1,362,114.00 |
| 28/03/2023 | TRASPASO A TERCEROS / REFBNTC00548308 FAC 5D3698EA1844 LIC ADOBE BMRCASH | -29,232.00 | 1,363,114.00 |
| 28/03/2023 | SPEI ENVIADO BANAMEX / 0000581977 002 2803238FAC 338 LAVADO CAMIONETA 17 M | -138.49 | 1,392,346.00 |
| 28/03/2023 | SPEI ENVIADO BANAMEX / 0000520802 002 2803238FAC AI514049 GAS COORDINADOR M | -1,025.31 | 1,392,484.49 |
| 28/03/2023 | SPEI ENVIADO BANAMEX / 0000519553 002 2803238FAC 01510759 GAS COORDINADOR M | -1,116.01 | 1,393,509.80 |
| 28/03/2023 | SPEI ENVIADO BANAMEX / 0000518931 002 2803238FACT AI512761 GAS COORDINADOR | -1,000.00 | 1,394,625.81 |
| 28/03/2023 | SPEI ENVIADO BANAMEX / 0000518044 002 2803238FACT AI511373 GAS COORDINADOR | -1,000.00 | 1,395,625.81 |
| 28/03/2023 | SPEI ENVIADO BANAMEX / 0000512458 002 2803238FACT A00104271 GASOLINA COORDI | -930.01 | 1,396,625.81 |
| 28/03/2023 | SPEI ENVIADO SANTANDER / 0000511348 014 2803238FAC A00107080 GASOLINA DIRECTO | -1,166.19 | 1,397,555.82 |
| 28/03/2023 | SPEI ENVIADO SANTANDER / 0000510915 014 2803238FAC A00105379 GAS DIRECTOR UNI | -850.00 | 1,398,722.01 |
| 28/03/2023 | SPEI ENVIADO SANTANDER / 0000509756 014 2803238FACT A00104167 GAS DIRECT UN I | -1,151.60 | 1,399,572.01 |
| 28/03/2023 | SPEI ENVIADO SANTANDER / 0000508015 014 2803238FACT POSE77283522 MARCADORES R | -219.00 | 1,400,723.61 |
| 27/03/2023 | SPEI ENVIADO BANAMEX / 0000433244 002 2703238FACT 8091 REC BASURA ENERO 23 | -696.00 | 1,400,942.61 |
| 22/03/2023 | DEPOSITO DE TERCERO / REFBNTC00350311 23080000007 BMRCASH | | 1,401,638.61 |
| 22/03/2023 | DEPOSITO DE TERCERO / REFBNTC00350311 23080000006 BMRCASH | | 1,389,638.61 |
| 22/03/2023 | DEPOSITO DE TERCERO / REFBNTC00350311 23080000005 BMRCASH | | 1,317,638.61 |
| 22/03/2023 | DEPOSITO DE TERCERO / REFBNTC00350311 23080000004 BMRCASH | | 1,160,338.61 |
| 22/03/2023 | DEPOSITO DE TERCERO / REFBNTC00350311 23080000003 BMRCASH | | 1,104,332.61 |
| 22/03/2023 | DEPOSITO DE TERCERO / REFBNTC00350311 23080000002 BMRCASH | | 861,352.61 |
| 22/03/2023 | DEPOSITO DE TERCERO / REFBNTC00350311 23080000001 BMRCASH | | 261,902.61 |
| 17/03/2023 | SAT / GUIA:2635303 REF:04231MRK780038026453 CIE:0844985 | -473,301.00 | 0.61 |
| 17/03/2023 | SPEI RECIBIDOBANORTE / 0122047677 072 0230317isr | | 473,301.61 |
| 17/03/2023 | DEPOSITO DE TERCERO / REFBNTC00350311 ISR FEBRERO 2023 BMRCASH | | 473,300.61 |

*COORDINACION DE PLANEACION PARA EL DESARROLLO DEL ESTADO DE MICHOACAN DE OCAMPO*

CTA. 0118943478 DE BBVA BANCOMER

09 FONDO GENERAL DE PARTICIPACIONES

EJERCICIO 2023

| FECHA | POLIZA | BENEFICIARIO | CONCEPTO | DEBE | HABER | SALDO |
|---|---|---|---|---|---|---|
| | | | Saldo mes de Marzo | | | 0.00 |
| 17-mar-23 | | Coordinación de Planeación del Estado | Deposito de la Secretaria de Finanzas para pago de ISR | 473,300.61 | | 473,300.61 |
| 17-mar-23 | | Coordinación de Planeación del Estado | Deposito de la Delegada Administrativa de la Coordinación para completar pago de ISR | 1.00 | | 473,301.61 |
| 17-mar-23 | E-02 | Secretaria de Hacienda y Credito Público | Pago de ISR del mes de Febrero 2023 | | 473,301.00 | 0.61 |
| 22-mar-23 | | Coordinación de Planeación del Estado | Deposito del DEPP 080000001 Gastos de operación del mes de Enero-Marzo | 261,902.00 | | 261,902.61 |
| 22-mar-23 | | Coordinación de Planeación del Estado | Deposito del DEPP 080000002 Gastos de operación del mes de Enero-Marzo | 599,450.00 | | 861,352.61 |
| 22-mar-23 | | Coordinación de Planeación del Estado | Deposito del DEPP 080000003 Gastos de operación del mes de Enero-Marzo | 242,980.00 | | 1,104,332.61 |
| 22-mar-23 | | Coordinación de Planeación del Estado | Deposito del DEPP 080000004 Gastos de operación del mes de Enero-Marzo | 56,006.00 | | 1,160,338.61 |
| 22-mar-23 | | Coordinación de Planeación del Estado | Deposito del DEPP 080000005 Gastos de operación del mes de Enero-Marzo | 157,300.00 | | 1,317,638.61 |
| 22-mar-23 | | Coordinación de Planeación del Estado | Deposito del DEPP 080000006 Gastos de operación del mes de Enero-Marzo | 72,000.00 | | 1,389,638.61 |
| 22-mar-23 | | Coordinación de Planeación del Estado | Deposito del DEPP 080000007 Gastos de operación del mes de Enero-Marzo | 12,000.00 | | 1,401,638.61 |
| 27-mar-23 | E-03 | Jose Leon Mendez | Factura 8091 por recolección de basura Enero 2023 | | 696.00 | 1,400,942.61 |
| 28-mar-23 | E-04 | Mario Tinoco Maldonado | Factura POSE77283522 por reposición de compra de marcadores | | 219.00 | 1,400,723.61 |
| 28-mar-23 | E-05 | Alejandro Vergara Abascal Sher | Factura A00104167 por reposición de compra de combustible | | 1,151.60 | 1,399,572.01 |
| 28-mar-23 | E-06 | Alejandro Vergara Abascal Sher | Factura A00105379 por reposición de compra de combustible | | 850.00 | 1,398,722.01 |
| 28-mar-23 | E-07 | Alejandro Vergara Abascal Sher | Factura A00107080 por reposición de compra de combustible | | 1,166.19 | 1,397,555.82 |
| 28-mar-23 | E-08 | Mauricio Vargas Andaluz | Factura A00104271 por reposición de compra de combustible | | 930.01 | 1,396,625.81 |
| 28-mar-23 | E-09 | Mauricio Vargas Andaluz | Factura AI511373 por reposición de compra de combustible | | 1,000.00 | 1,395,625.81 |
| 28-mar-23 | E-10 | Mauricio Vargas Andaluz | Factura AI512761 por reposición de compra de combustible | | 1,000.00 | 1,394,625.81 |
| 28-mar-23 | E-11 | Mauricio Vargas Andaluz | Factura 01510759 por reposición de compra de combustible | | 1,116.01 | 1,393,509.80 |
| 28-mar-23 | E-12 | Mauricio Vargas Andaluz | Factura AI514049 por reposición de compra de combustible | | 1,025.31 | 1,392,484.49 |
| 28-mar-23 | E-13 | Oswaldo Vazquez Reyes | Factura 338 por reposición de lavado de camioneta | | 138.49 | 1,392,346.00 |
| 28-mar-23 | E-14 | Jorge David Escamilla Arias | Factura 5D3698EA1844 por compra de licencia de adobe | | 29,232.00 | 1,363,114.00 |
| 28-mar-23 | E-15 | Mario Tinoco Maldonado | Facura A00114883 por reposición de compra de combustible | | 1,000.00 | 1,362,114.00 |
| 28-mar-23 | E-16 | Mario Tinoco Maldonado | Facura A00114884 por reposición de compra de combustible | | 1,000.00 | 1,361,114.00 |
| 28-mar-23 | E-17 | Uriel Avila Rojas | Factura 19898 por reposición de compra de material electrico | | 167.56 | 1,360,946.44 |
| 28-mar-23 | E-18 | Uriel Avila Rojas | Factura D16910 por reposición de compra de material de oficina | | 240.61 | 1,360,705.83 |
| 28-mar-23 | E-19 | Ricardo Robles Castro | Factura 11950 por reposición de compra de material de computo | | 140.00 | 1,360,565.83 |
| 28-mar-23 | E-20 | Uriel Avila Rojas | Factura 1193010 por reposición de compra de material de mantenimiento | | 126.00 | 1,360,439.83 |
| 28-mar-23 | E-21 | Uriel Avila Rojas | Factura D17051 por reposición de compra de material de papeleria | | 249.40 | 1,360,190.43 |
| 28-mar-23 | E-22 | Alejandro Vergara Abascal Sher | Factura A00108218 por reposición de compra de combustible | | 1,150.33 | 1,359,040.10 |
| 28-mar-23 | E-23 | Alejandro Vergara Abascal Sher | Factura A00109784 por reposición de compra de combustible | | 1,180.38 | 1,357,859.72 |
| 28-mar-23 | E-24 | Alejandro Vergara Abascal Sher | Factura A00111002 por reposición de compra de combustible | | 1,142.81 | 1,356,716.91 |

*COORDINACION DE PLANEACION PARA EL DESARROLLO DEL ESTADO DE MICHOACAN DE OCAMPO*

CTA. 0118943478 DE BBVA BANCOMER

09 FONDO GENERAL DE PARTICIPACIONES

EJERCICIO 2023

| FECHA | POLIZA | BENEFICIARIO | CONCEPTO | DEBE | HABER | SALDO |
|---|---|---|---|---|---|---|
| 28-mar-23 | E-25 | Mauricio Vargas Andaluz | Factura A00108741 por reposición de compra de combustible | | 963.76 | 1,355,753.15 |
| 28-mar-23 | E-26 | Mauricio Vargas Andaluz | Factura CFD3115717 por reposición de compra de combustible | | 999.98 | 1,354,753.17 |
| 29-mar-23 | E-27 | Uriel Avila Rojas | Factura D16910 por reposición de compra de sobres (PAGO DUPLICADO) | | 240.61 | 1,354,512.56 |
| 29-mar-23 | E-28 | Mauricio Vargas Andaluz | Factura A00110717 por reposición de compra de combustible | | 940.89 | 1,353,571.67 |
| 29-mar-23 | E-29 | Mauricio Vargas Andaluz | Factura A00111665 por reposición de compra de combustible | | 970.04 | 1,352,601.63 |
| 29-mar-23 | | Coordinación de Planeación del Estado | Ingreso por Reembolso duplicado de Factura D16910 | 240.61 | | 1,352,842.24 |
| 29-mar-23 | E-30 | Mauricio Vargas Andaluz | Factura AI517329 por reposición de compra de combustible | | 907.23 | 1,351,935.01 |
| 29-mar-23 | E-31 | Mauricio Vargas Andaluz | Pago de oficio de comisión 001 LAZ CARDENAS 9 Febrero | | 4,411.97 | 1,347,523.04 |
| 29-mar-23 | E-32 | Ricardo Robles Castro | Pago de oficio de comisión 002 LAZ CARDENAS 9 Febrero | | 451.00 | 1,347,072.04 |
| 29-mar-23 | E-33 | Jose Leon Mendez | Factura 8163 pago por recolección de basura Febrero | | 696.00 | 1,346,376.04 |
| 29-mar-23 | E-34 | Rocio Anahi Vergara Sanchez | Pago de oficio de comisión 003 LAZ CARDENAS 9 Febrero | | 246.00 | 1,346,130.04 |
| 29-mar-23 | E-35 | Maria Concepcion Prado Alvarez | Pago de oficio de comisión 004 LAZ CARDENAS 9 Febrero | | 658.00 | 1,345,472.04 |
| 29-mar-23 | E-36 | Andrea Lopez Garcia | Pago de oficio de comisión 005 LAZ CARDENAS 9 Febrero | | 451.00 | 1,345,021.04 |
| 29-mar-23 | E-37 | Mauricio Vargas Andaluz | Pago de oficio de comisión 006 CDMX 10 Febrero | | 3,393.77 | 1,341,627.27 |
| 29-mar-23 | E-38 | PROPIMEX S DE RL DE CV | Factura XAMC2054279 por compra de garrafones de agua | | 1,450.00 | 1,340,177.27 |
| 29-mar-23 | E-39 | Jose Leon Mendez | Factura 8251 pago por recolección de basura de Marzo | | 696.00 | 1,339,481.27 |
| 29-mar-23 | E-40 | PANADERIA Y PASTELERIA LOS OLIVOS | Factura 9715 pago por compra de baguettes para reunion | | 719.90 | 1,338,761.37 |
| 29-mar-23 | E-41 | Uriel Avila Rojas | Factura B7568 por reposición de compra de etiquetas | | 99.20 | 1,338,662.17 |
| 30-mar-23 | E-42 | Jorge David Escamilla Arias | Factura FBA032CA735F pago por compra de licencia Office | | 10,250.00 | 1,328,412.17 |
| 31-mar-23 | E-43 | PROPIMEX S DE RL DE CV | Facura XAMC2055250 pago por compra de garrafones de agua | | 1,450.00 | 1,326,962.17 |
| 31-mar-23 | E-44 | Mauricio Vargas Andaluz | Pago de oficio de comisión 022 GUADALAJARA 1Abril | | 3,500.00 | 1,323,462.17 |
| 31-mar-23 | E-45 | Mauricio Vargas Andaluz | Pago de oficio de comisión 022 GUADALAJARA 1Abril | | 1,040.00 | 1,322,422.17 |