



Coordinación de Planeación para el Desarrollo del
Estado de Michoacán de Ocampo

**ESTADOS E INFORMACIÓN
FINANCIERA ABRIL 2022**



Coordinación de Planeación
para el Desarrollo del Estado
de Michoacán de Ocampo

GOBIERNO DEL ESTADO DE MICHOACÁN

Av. Lázaro Cárdenas # 1700,
Chapultepec Sur, C.P. 58260,
Morelia, Michoacán.



COORDINACIÓN DE PLANEACIÓN PARA EL DESARROLLO DEL ESTADO DE MICHOACÁN DE OCAMPO
MICHOACAN DE OCAMPO

Estado de Situación Financiera

Al 30/abr/2022

(Cifras en Pesos)

Fecha y 08/jun/2022

hora de Impresión 03:49 p.m.

Usu: supervisor
Rep: rptEstadoSituacionFinanciera_art

	2022	2021		2022	2021
ACTIVO			PASIVO		
ACTIVO CIRCULANTE	\$8,058,891.03	\$7,744,419.32	PASIVO CIRCULANTE	\$5,134,248.69	\$4,981,939.66
EFFECTIVO Y EQUIVALENTES	\$963,808.93	\$125,537.91	CUENTAS POR PAGAR A CORTO PLAZO	\$5,134,248.69	\$4,981,939.66
DERECHOS A RECIBIR EFECTIVO O EQUIVALENTES	\$6,902,067.81	\$7,406,830.50	Total de Pasivos Circulantes	\$5,134,248.69	\$4,981,939.66
ALMACENES	\$193,014.29	\$212,050.91	PASIVO NO CIRCULANTE	\$0.00	\$0.00
Total de Activos Circulantes	\$8,058,891.03	\$7,744,419.32	Total del Pasivo	\$5,134,248.69	\$4,981,939.66
ACTIVO NO CIRCULANTE	\$3,145,930.15	\$3,145,930.15	HACIENDA PÚBLICA/ PATRIMONIO		
BIENES MUEBLES	\$6,514,767.68	\$6,514,767.68	HACIENDA PÚBLICA/PATRIMONIO CONTRIBUIDO	\$5,842,152.73	\$5,861,189.35
ACTIVOS INTANGIBLES	\$2.00	\$2.00	DONACIONES DE CAPITAL	\$5,842,152.73	\$5,861,189.35
DEPRECIACIÓN, DETERIORO Y AMORTIZACIÓN ACUMULADA	-\$3,368,839.53	-\$3,368,839.53	HACIENDA PÚBLICA/PATRIMONIO GENERADO	\$228,419.76	\$47,220.46
Total de Activos No Circulantes	\$3,145,930.15	\$3,145,930.15	RESULTADOS DEL EJERCICIO (AHORRO/ DESAHORRO)	\$193,968.82	-\$641,555.57
Total del Activo	\$11,204,821.18	\$10,890,349.47	RESULTADOS DE EJERCICIOS ANTERIORES	\$39,691.05	\$681,240.52
			RECTIFICACIONES DE RESULTADOS DE EJERCICIOS ANTERIORES	-\$5,240.11	\$7,529.41
			EXCESO O INSUFICIENCIA EN LA ACTUALIZACIÓN DE LA VALUACIÓN	\$0.00	\$0.00
			Total Hacienda Pública/Patrimonio	\$6,070,572.49	\$5,908,409.81
			Total del Pasivo y Hacienda Pública/Patrimonio	\$11,204,821.18	\$10,890,349.47

"Bajo protesta de decir verdad declaramos que los Estados Financieros y sus notas, son razonablemente correctos y son responsabilidad del emisor."

MTRO. MAURICIO VARELA ANDALIZ
COORDINADOR GENERAL

LIC. ANDRÉS CASTILLA HERNÁNDEZ
JEFE DE RECURSOS HUMANOS Y FINANCIEROS

LIC. ELOINA SUSANA DIAZ BEJAR
DELEGADA ADMINISTRATIVA



COORDINACIÓN DE PLANEACIÓN PARA EL DESARROLLO DEL
MICHOACAN DE OCAMPO
Estado de Actividades

Usu: supervisor

Rep: rptEstadoActividades

Del 01/ene/2022 al 30/abr/2022

(Cifras en Pesos)

Fecha y hora de Impresión 08/jun/2022 03:56 p.m.

Concepto	2022	2021
INGRESOS Y OTROS BENEFICIOS		
PARTICIPACIONES, APORTACIONES, CONVENIOS, INCENTIVOS DERIVADOS DE LA COLABORACIÓN FISCAL, FONDOS DISTINTOS DE APORTACIONES, TRANSFERENCIAS, ASIGNACIONES, SUBSIDIOS Y SUBVENCIONES, Y PENSIONES Y JUBILACIONES	\$14,054,113.35	\$49,655,946.67
TRANSFERENCIAS, ASIGNACIONES, SUBSIDIOS Y SUBVENCIONES, Y PENSIONES Y JUBILACIONES	\$14,054,113.35	\$49,655,946.67
OTROS INGRESOS Y BENEFICIOS	\$0.15	\$0.08
INGRESOS FINANCIEROS	\$0.15	\$0.08
Total de Ingresos y Otros Beneficios	\$14,054,113.50	\$49,655,946.75
GASTOS Y OTRAS PÉRDIDAS		
GASTOS DE FUNCIONAMIENTO	\$11,130,103.54	\$48,551,767.69
SERVICIOS PERSONALES	\$10,766,396.21	\$46,283,877.13
MATERIALES Y SUMINISTROS	\$5,107.33	\$177,288.09
SERVICIOS GENERALES	\$358,600.00	\$2,090,602.47
TRANSFERENCIAS, ASIGNACIONES, SUBSIDIOS Y OTRAS AYUDAS	\$2,730,041.14	\$961,416.67
SUBSIDIOS Y SUBVENCIONES	\$2,730,041.14	\$961,416.67
OTROS GASTOS Y PÉRDIDAS EXTRAORDINARIAS	\$0.00	\$784,317.96
ESTIMACIONES, DEPRECIACIONES, DETERIOROS, OBSOLESCENCIA Y AMORTIZACIONES	\$0.00	\$784,317.96
Total de Gastos y otras Pérdidas	\$13,860,144.68	\$50,297,502.32
Resultado del Ejercicio (Ahorro/Desahorro)	\$193,968.82	-\$641,555.57

"Bajo protesta de decir verdad declaramos que los Estados Financieros y sus notas, son razonablemente correctos y son responsabilidad del emisor".

MTRO. MAURICIO VARGAS ANDALUZ
COORDINADOR GENERAL

LIC. ELOINA SUSANA DIAZ BEJAR
DELEGADA ADMINISTRATIVA

LIC. ANDREA CASTILLA HERNANDEZ
JEFE DE RECURSOS HUMANOS Y FINANCIEROS

Concepto	Hacienda Pública/ Patrimonio Contribuido	Hacienda Pública/ Patrimonio Generado De Ejercicios Anteriores	Hacienda Pública/ Patrimonio Generado Del Ejercicio	Exceso o Insuficiencia en la Actualización de la Hacienda Pública / Patrimonio	Total
HACIENDA PÚBLICA/PATRIMONIO CONTRIBUIDO NETO DE 2021	\$5,861,189.35	\$0.00	\$0.00	\$0.00	\$5,861,189.35
APORTACIONES	\$0.00	\$0.00	\$0.00	\$0.00	\$0.00
DONACIONES DE CAPITAL	\$5,861,189.35	\$0.00	\$0.00	\$0.00	\$5,861,189.35
ACTUALIZACIÓN DE LA HACIENDA PÚBLICA/PATRIMONIO	\$0.00	\$0.00	\$0.00	\$0.00	\$0.00
HACIENDA PÚBLICA / PATRIMONIO GENERADO NETO DE 2021	\$0.00	\$688,776.03	-\$641,555.57	\$0.00	\$47,220.46
RESULTADOS DE L. EJERCICIO (AHORRO/ DESAHORRO)	\$0.00	\$0.00	-\$641,555.57	\$0.00	-\$641,555.57
RESULTADOS DE EJERCICIOS ANTERIORES	\$0.00	\$681,246.62	\$0.00	\$0.00	\$681,246.62
REVALÚOS	\$0.00	\$0.00	\$0.00	\$0.00	\$0.00
RESERVAS	\$0.00	\$0.00	\$0.00	\$0.00	\$0.00
RECTIFICACIONES DE RESULTADOS DE EJERCICIOS ANTERIORES	\$0.00	\$7,529.41	\$0.00	\$0.00	\$7,529.41
EXCESO O INSUFICIENCIA EN LA ACTUALIZACIÓN DE LA HACIENDA PÚBLICA/ PATRIMONIO NETO DE 2021	\$0.00	\$0.00	\$0.00	\$0.00	\$0.00
RESULTADO POR POSICIÓN MONETARIA	\$0.00	\$0.00	\$0.00	\$0.00	\$0.00
RESULTADO POR TENENCIA DE ACTIVOS NO MONETARIOS	\$0.00	\$0.00	\$0.00	\$0.00	\$0.00
HACIENDA PÚBLICA / PATRIMONIO NETO FINAL DE 2021	\$5,861,189.35	\$688,776.03	-\$641,555.57	\$0.00	\$5,908,409.81
CAMBIOS EN LA HACIENDA PÚBLICA/PATRIMONIO CONTRIBUIDO NETO DE 2022	-\$19,036.62	\$0.00	\$0.00	\$0.00	-\$19,036.62
APORTACIONES	\$0.00	\$0.00	\$0.00	\$0.00	\$0.00
DONACIONES DE CAPITAL	-\$19,036.62	\$0.00	\$0.00	\$0.00	-\$19,036.62
ACTUALIZACIÓN DE LA HACIENDA PÚBLICA/PATRIMONIO	\$0.00	\$0.00	\$0.00	\$0.00	\$0.00
VARIACIONES DE LA HACIENDA PÚBLICA / PATRIMONIO GENERADO NETO DE 2022	\$0.00	-\$641,555.57	\$822,754.87	\$0.00	\$181,199.30
RESULTADOS DE L. EJERCICIO (AHORRO/ DESAHORRO)	\$0.00	\$0.00	\$193,968.82	\$0.00	\$193,968.82
RESULTADOS DE EJERCICIOS ANTERIORES	\$0.00	-\$641,555.57	\$641,555.57	\$0.00	\$0.00
REVALÚOS	\$0.00	\$0.00	\$0.00	\$0.00	\$0.00
RESERVAS	\$0.00	\$0.00	\$0.00	\$0.00	\$0.00
RECTIFICACIONES DE RESULTADOS DE EJERCICIOS ANTERIORES	\$0.00	\$0.00	-\$12,769.52	\$0.00	-\$12,769.52
CAMBIOS EN EL EXCESO O INSUFICIENCIA EN LA ACTUALIZACIÓN DE LA HACIENDA PÚBLICA/ PATRIMONIO NETO DE 2022	\$0.00	\$0.00	\$0.00	\$0.00	\$0.00
RESULTADO POR POSICIÓN MONETARIA	\$0.00	\$0.00	\$0.00	\$0.00	\$0.00
RESULTADO POR TENENCIA DE ACTIVOS NO MONETARIOS	\$0.00	\$0.00	\$0.00	\$0.00	\$0.00
HACIENDA PÚBLICA / PATRIMONIO NETO FINAL DE 2022	\$5,842,152.73	\$47,220.46	\$181,199.30	\$0.00	\$6,070,572.49





COORDINACIÓN DE PLANEACIÓN PARA EL DESARROLLO DEL ESTADO DE MICHOACÁN DE OCAMPO
MICHOACAN DE OCAMPO

Estado de Variación en la Hacienda Pública

Del 01/ene/2022 Al 30/abr/2022

(Cifras en Pesos)

Utr: supervisor

Rep: rptEstadoVariacionHacienda

Fecha y 08/jun/2022

hora de Impresión 03:51 p.m.

Concepto	Hacienda Pública/ Patrimonio Contribuido	Hacienda Pública/ Patrimonio Generado De Ejercicios Anteriores	Hacienda Pública/ Patrimonio Generado Del Ejercicio	Exceso o Insuficiencia en la Actualización de la Hacienda Pública / Patrimonio	Total
----------	--	---	--	--	-------

"Bajo protesta de decir verdad declaramos que los Estados Financieros y sus notas, son razonablemente correctos y son responsabilidad del emisor".



MTRO. MAURICIO VARGAS ANDALUZ
COORDINADOR GENERAL



LIC. ELOINA SUSANA DIAZ BEJAR
DELEGADA ADMINISTRATIVA

LIC. ANDREA CASTILLA HERNANDEZ
JEFE DE RECURSOS HUMANOS Y FINANCIEROS

**COORDINACION DE PLANEACION PARA EL DESARROLLO DEL
MICHOACAN DE OCAMPO**

Estado de Cambios en la Situación Financiera

Del 01/ene/2022 Al 30/abr/2022

(Cifras en Pesos)

Usu: supervisor
Rep: rptEstadoCambiosSituacionFinanciera

Fecha y hora de Impresión | 08/jun/2022
03:52 p.m.

Concepto	Origen	Aplicación
ACTIVO	\$523,799.31	\$838,271.02
ACTIVO CIRCULANTE	\$523,799.31	\$838,271.02
EFFECTIVO Y EQUIVALENTES	\$0.00	\$838,271.02
DERECHOS A RECIBIR EFECTIVO O EQUIVALENTES	\$504,782.69	\$0.00
ALMACENES	\$19,036.62	\$0.00
ACTIVO NO CIRCULANTE	\$0.00	\$0.00
BIENES MUEBLES	\$0.00	\$0.00
ACTIVOS INTANGIBLES	\$0.00	\$0.00
DEPRECIACIÓN, DETERIORO Y AMORTIZACIÓN ACUMULADA DE BIENES	\$0.00	\$0.00
PASIVO	\$152,309.03	\$0.00
PASIVO CIRCULANTE	\$152,309.03	\$0.00
CUENTAS POR PAGAR A CORTO PLAZO	\$152,309.03	\$0.00
PASIVO NO CIRCULANTE	\$0.00	\$0.00
HACIENDA PÚBLICA/ PATRIMONIO	\$835,524.39	\$673,361.71
HACIENDA PÚBLICA/PATRIMONIO CONTRIBUIDO	\$0.00	\$19,036.62
DONACIONES DE CAPITAL	\$0.00	\$19,036.62
HACIENDA PÚBLICA /PATRIMONIO GENERADO	\$835,524.39	\$654,325.09
RESULTADOS DEL EJERCICIO (AHORRO/ DESAHORRO)	\$835,524.39	\$0.00
RESULTADOS DE EJERCICIOS ANTERIORES	\$0.00	\$641,555.57
RECTIFICACIONES DE RESULTADOS DE EJERCICIOS ANTERIORES	\$0.00	\$12,769.52
EXCESO O INSUFICIENCIA EN LA ACTUALIZACIÓN DE LA HACIENDA PÚBLICA/ PATRIMONIO	\$0.00	\$0.00

"Bajo protesta de decir verdad declaramos que los Estados Financieros y sus notas, son razonablemente correctos y son responsabilidad del emisor".

MTRO. MAURICIO VARGAS ANDALUZ
COORDINADOR GENERAL

LIC. ANDRÉS CASTILLA HERNÁNDEZ
JEFE DE RECURSOS HUMANOS Y FINANCIEROS

LIC. ELDINA SUSANA DIAZ BEJAR
DELEGADA ADMINISTRATIVA



COORDINACIÓN DE PLANEACIÓN PARA EL DESARROLLO DEL MICHOACAN DE OCAMPO

Estado de Flujos de Efectivo

Del 01/ene/2022 Al 30/abr/2022

(Cifras en Pesos)

Utr: supervisor

Rep: rptEstadoFlujosEfectivo

Fecha y 08/jun/2022

hora de Impresión 03:53 p.m.

Concepto	2022	2021
FLUJOS DE EFECTIVO DE LAS ACTIVIDADES DE OPERACIÓN		
ORIGEN	\$14,697,674.70	\$49,781,484.58
TRANSFERENCIAS, ASIGNACIONES, SUBSIDIOS Y SUBVENCIONES, Y PENSIONES Y JUBILACIONES	\$14,054,113.35	\$49,655,946.67
OTROS ORIGENES DE OPERACIÓN	\$643,561.35	\$125,537.91
APLICACIÓN	\$13,859,403.68	\$49,513,184.36
SERVICIOS PERSONALES	\$10,766,396.21	\$46,283,877.13
MATERIALES Y SUMINISTRO	\$4,507.33	\$177,288.09
SERVICIOS GENERALES	\$358,459.00	\$2,090,602.47
SUBSIDIOS Y SUBVENCIONES	\$2,730,041.14	\$961,416.67
FLUJOS NETOS DE EFECTIVO POR ACTIVIDADES DE OPERACIÓN	\$838,271.02	\$268,300.22
FLUJOS DE EFECTIVO DE LAS ACTIVIDADES DE INVERSIÓN		
APLICACIÓN	\$0.00	\$142,762.31
BIENES MUEBLES	\$0.00	\$142,762.31
FLUJOS NETOS DE EFECTIVO POR ACTIVIDADES DE INVERSIÓN	\$0.00	-\$142,762.31
FLUJO DE EFECTIVO DE LAS ACTIVIDADES DE FINANCIAMIENTO		
INCREMENTO/DISMINUCIÓN NETA EN EL EFECTIVO Y EQUIVALENTES AL EFECTIVO	\$838,271.02	\$125,537.91
EFECTIVO Y EQUIVALENTES AL EFECTIVO AL INICIO DEL EJERCICIO	\$125,537.91	\$0.00
EFECTIVO Y EQUIVALENTES AL EFECTIVO AL FINAL DEL EJERCICIO	\$963,808.93	\$125,537.91

"Bajo protesta de decir verdad declaramos que los Estados Financieros y sus notas, son razonablemente correctos y son responsabilidad del emisor".

MTR. MAURICIO VARGAS ANDALUZ

COORDINADOR GENERAL

LIC. ANDREA CASTILLA HERNANDEZ

JEFE DE RECURSOS HUMANOS Y FINANCIEROS

LIC. ELOINA SUSANA DIAZ BEJAR

DELEGADA ADMINISTRATIVA



COORDINACIÓN DE PLANEACIÓN PARA EL DESARROLLO DEL ESTADO DE MICHOACÁN DE OCAMPO

MICHOACAN DE OCAMPO

Estado Analítico del Activo

Del 01/ene/2022 al 30/abr/2022

(Cifras en Pesos)

Fecha y 08/jun/2022

hora de Impresión 03:58 p.m.

Usu: supervisor

Rep: rptEstadoAnaliticoDeActivosYPasivos_R

Concepto	Saldo Inicial	Cargos del periodo	Abonos del periodo	Saldo Final	Variación del Periodo
ACTIVO	\$10,890,349.47	\$31,295,509.84	\$30,981,038.13	\$11,204,821.18	\$314,471.71
ACTIVO CIRCULANTE	\$7,744,419.32	\$31,295,509.84	\$30,981,038.13	\$8,058,891.03	\$314,471.71
EFFECTIVO Y EQUIVALENTES	\$125,537.91	\$3,743,384.77	\$2,905,113.75	\$963,808.93	\$838,271.02
DERECHOS A RECIBIR EFECTIVO O EQUIVALENTES	\$7,408,830.50	\$27,552,125.07	\$28,056,887.76	\$6,902,067.81	-\$504,762.69
ALMACENES	\$212,050.91	\$0.00	\$19,036.62	\$193,014.29	-\$19,036.62
ACTIVO NO CIRCULANTE	\$3,145,930.15	\$0.00	\$0.00	\$3,145,930.15	\$0.00
BIENES MUEBLES	\$6,514,767.68	\$0.00	\$0.00	\$6,514,767.68	\$0.00
ACTIVOS INTANGIBLES	\$2.00	\$0.00	\$0.00	\$2.00	\$0.00
DEPRECIACIÓN, DETERIORO Y AMORTIZACIÓN ACUMULADA DE BIENES	-\$3,368,839.53	\$0.00	\$0.00	-\$3,368,839.53	\$0.00

"Bajo protesta de decir verdad declaramos que los Estados Financieros y sus notas, son razonablemente correctos y son responsabilidad del emisor."

MTR. MAURICIO VARGAS ANDALUZ

COORDINADOR GENERAL

LIC. ANDREA CASTILLA HERNANDEZ

JEFE DE RECURSOS HUMANOS Y FINANCIEROS

LIC. ELBINA SUSANA DIAZ BEJAR

DELEGADA ADMINISTRATIVA



COORDINACIÓN DE PLANEACIÓN PARA EL DESARROLLO DEL ESTADO DE MICHOACÁN DE OCAMPO

MICHOACAN DE OCAMPO

Reporte Analítico del Pasivo

Del 01/ene/2022 al 30/abr/2022

Usu: supervisor

Rep: rptEstadoAnaliticoDeActivosYPasivos

Fecha y 08/jun/2022

hora de Impresión 03:58 p.m.

Cuenta Contable	Saldo Inicial	Cargos del periodo	Abonos del periodo	Saldo Final	Flujo del Periodo
2000 PASIVO	\$4,981,939.66	\$19,441,513.30	\$19,593,822.33	\$5,134,248.69	\$152,309.03
2100 PASIVO CIRCULANTE	\$4,981,939.66	\$19,441,513.30	\$19,593,822.33	\$5,134,248.69	\$152,309.03
2110 CUENTAS POR PAGAR A CORTO PLAZO	\$4,981,939.66	\$19,441,513.30	\$19,593,822.33	\$5,134,248.69	\$152,309.03
2111 SERVICIOS PERSONALES POR PAGAR A CORTO PLAZO	\$0.00	\$10,766,396.21	\$10,766,396.21	\$0.00	\$0.00
2112 PROVEEDORES POR PAGAR A CORTO PLAZO	\$37,520.91	\$16,714.33	\$17,455.33	\$38,261.91	\$741.00
2115 TRANSFERENCIAS OTORGADAS POR PAGAR A CORTO PLAZO	\$0.00	\$2,730,041.14	\$2,730,041.14	\$0.00	\$0.00
2117 RETENCIONES Y CONTRIBUCIONES POR PAGAR A CORTO PLAZO	\$4,944,414.75	\$3,830,481.68	\$3,325,719.40	\$4,439,652.47	-\$504,762.28
2119 OTRAS CUENTAS POR PAGAR A CORTO PLAZO	\$4.00	\$2,097,879.94	\$2,754,270.25	\$656,334.31	\$656,330.31

*Bajo protesta de decir verdad declaramos que los Estados Financieros y sus notas, son razonablemente correctos y son responsabilidad del emisor.

MTRO. MAURICIO VARGAS ANDALUZ
COORDINADOR GENERAL

LIC. ANDREA CASTILLA HERNANDEZ

JEFE DE RECURSOS HUMANOS Y FINANCIEROS

LIC. ELOINA SUSANA DIAZ BEJAR
DELEGADA ADMINISTRATIVA



COORDINACIÓN DE PLANEACIÓN PARA EL DESARROLLO DEL ESTADO DE MICHOACÁN DE OCAMPO

MICHOACAN DE OCAMPO

Estado Analítico de la Deuda y Otros Pasivos

Del 01/ene/2022 Al 30/abr/2022

(Cifras en Pesos)

Usu: supervisor

Rep: rptEstadoAnaliticoDeudaYPasivos

Fecha y 08/jun/2022

hora de Impresión 03:59 p.m.

Denominación de las Deudas	Moneda de Contratación	Institución o País Acreedor	Saldo Inicial del Periodo	Saldo Final del Periodo
DEUDA PÚBLICA				
Corto Plazo				
Deuda Interna				
Instituciones de Crédito	Peso	México	\$0.00	\$0.00
Titulos y Valores	Peso	México	\$0.00	\$0.00
Arrendamientos Financieros	Peso	México	\$0.00	\$0.00
Deuda Externa				
Organismos Financieros Internacionales	Peso	México	\$0.00	\$0.00
Deuda Bilateral	Peso	México	\$0.00	\$0.00
Titulos y Valores	Peso	México	\$0.00	\$0.00
Arrendamientos Financieros	Peso	México	\$0.00	\$0.00
Subtotal de Deuda Pública a Corto Plazo	Peso	México	\$0.00	\$0.00
Largo Plazo				
Deuda Interna				
Instituciones de Crédito	Peso	México	\$0.00	\$0.00
Titulos y Valores	Peso	México	\$0.00	\$0.00
Arrendamientos Financieros	Peso	México	\$0.00	\$0.00
Deuda Externa				
Organismos Financieros Internacionales	Peso	México	\$0.00	\$0.00
Deuda Bilateral	Peso	México	\$0.00	\$0.00
Titulos y Valores	Peso	México	\$0.00	\$0.00
Arrendamientos Financieros	Peso	México	\$0.00	\$0.00
Subtotal de Deuda Pública a Largo Plazo	Peso	México	\$0.00	\$0.00
Total de Otros Pasivos	Peso	México	\$4,981,939.66	\$5,134,248.69
Total de Deuda Pública y Otros Pasivos	Peso	México	\$4,981,939.66	\$5,134,248.69



COORDINACIÓN DE PLANEACIÓN PARA EL DESARROLLO DEL ESTADO DE MICHOACÁN DE OCAMPO
MICHOACAN DE OCAMPO

Estado Analítico de la Deuda y Otros Pasivos

Del 01/ene/2022 Al 30/abr/2022

(Cifras en Pesos)

Fecha y 08/jun/2022

hora de Impresión 03:59 p.m.

Usu: supervisor

Rep: rptEstadoAnaliticoDeudaYPasivos

Denominación de las Deudas	Moneda de Contratación	Institución o País Acreedor	Saldo Inicial del Periodo	Saldo Final del Periodo
DEUDA PÚBLICA				

"Bajo protesta de decir verdad declaramos que los Estados Financieros y sus notas, son razonablemente correctos y son responsabilidad del emisor".

MTRO. MAURICIO VARGAS ANDALUZ
COORDINADOR GENERAL

LIC. ANDREA CASTILLA HERNANDEZ
JEFE DE RECURSOS HUMANOS Y FINANCIEROS

LIC. ELEONA SUSANA DIAZ BEJAR
DELEGADA ADMINISTRATIVA



COORDINACIÓN DE PLANEACIÓN PARA EL DESARROLLO DEL MICHOACAN DE OCAMPO

Estado de Origen y Aplicacion de Recursos
Del 01/ene/2022 al 30/abr/2022

Usu: supervisor
Rep: rptEstadoOrigenAplicacion

Fecha y hora de Impresión 08/jun/2022 04:00 p.m.

ORIGEN DE LOS RECURSOS

TRANSFERENCIAS, ASIGNACIONES, SUBSIDIOS Y SUBVEN	\$14,054,113.35
INGRESOS FINANCIEROS	\$0.15
Disminuciones del Activo	\$31,444,763.91
Incrementos del Pasivo	\$24,575,761.99
Incrementos del Patrimonio	\$5,675,829.47
TOTAL ORIGEN	\$75,750,468.87

APLICACIÓN DE LOS RECURSOS

SERVICIOS PERSONALES	\$10,766,396.21
MATERIALES Y SUMINISTROS	\$5,107.33
SERVICIOS GENERALES	\$358,600.00
SUBSIDIOS Y SUBVENCIONES	\$2,730,041.14
Incrementos del Activo	\$41,685,776.16
Disminuciones del Pasivo	\$19,441,513.30
Disminuciones del Patrimonio	-\$200,774.20
EXISTENCIA EN EFECTIVO Y EQUIVALENTES AL	\$963,808.93
TOTAL APLICACIÓN	\$75,750,468.87

MTRO. MAURICIO VARGAS ANDALUZ

COORDINADOR GENERAL

LIC. ANDREA CRISTILLA HERNANDEZ

JEFE DE RECURSOS HUMANOS Y FINANCIEROS

LIC. ELOINA SUSANA DIAZ BEJAR

DELEGADA ADMINISTRATIVA



COORDINACIÓN DE PLANEACIÓN PARA EL DESARROLLO DEL ESTADO DE MICHOACÁN DE OCAMPO
MICHOACAN DE OCAMPO

Balanza de Comprobación del 01/ene/2022 al 30/abr/2022

Cuentas con saldos y movimientos acumulado. (De la cuenta: 1000 a la 9000)

Fecha y 08/jun/2022

hora de Impresión 04.01 p.m.

Usu: supervisor

Rep: rptBalanzaComprobacion

Nat.	Cuenta	Nombre de la cuenta	SALDO ANTERIOR		MOVIMIENTOS		SALDO ACTUAL	
			DEUDOR	ACREEDOR	DEUDOR	ACREEDOR	DEUDOR	ACREEDOR
D	1000	ACTIVO	\$10,890,349.47	\$0.00	\$31,295,509.84	\$30,981,038.13	\$11,204,821.18	\$0.00
D	1100	ACTIVO CIRCULANTE	\$7,744,419.32	\$0.00	\$31,295,509.84	\$30,981,038.13	\$8,058,891.03	\$0.00
D	1110	EFFECTIVO Y EQUIVALENTES	\$125,537.91	\$0.00	\$3,743,384.77	\$2,905,113.75	\$963,808.93	\$0.00
D	1113	BANCOS/DEPENDENCIAS Y OTROS	\$125,537.91	\$0.00	\$3,743,384.77	\$2,905,113.75	\$963,808.93	\$0.00
D	1113-01	BANCOMER	\$125,537.91	\$0.00	\$3,743,384.77	\$2,905,113.75	\$963,808.93	\$0.00
D	1113-01-001	Cta 2973	\$125,537.91	\$0.00	\$3,743,384.77	\$2,905,113.75	\$963,808.93	\$0.00
D	1120	DERECHOS A RECIBIR EFFECTIVO O EQUIVALENTES	\$7,406,830.50	\$0.00	\$27,552,125.07	\$28,056,887.76	\$6,902,067.81	\$0.00
D	1122	CUENTAS POR COBRAR A CORTO PLAZO	\$0.00	\$0.00	\$14,054,113.35	\$14,054,113.35	\$0.00	\$0.00
D	1122-91	Transferencias Internas y Asignaciones al Sector Público	\$0.00	\$0.00	\$14,054,113.35	\$14,054,113.35	\$0.00	\$0.00
D	1123	DEUDORES DIVERSOS POR COBRAR A CORTO PLAZO	\$7,406,830.50	\$0.00	\$13,498,011.72	\$14,002,774.41	\$6,902,067.81	\$0.00
D	1123-01	DEUDORES DIVERSOS POR COBRAR A CORTO PLAZO	\$6,961,911.76	\$0.00	\$13,151,759.72	\$13,833,248.41	\$6,280,423.07	\$0.00
D	1123-01-015	Cta Nómina SFA 2019	\$1,806,330.75	\$0.00	\$0.00	\$542,444.00	\$1,263,886.75	\$0.00
D	1123-01-029	Seguros el Potosi SA de CV	\$14,555.86	\$0.00	\$0.00	\$0.00	\$14,555.86	\$0.00
D	1123-01-030	SFA depps pendientes de pago ejercicio 2020	\$2,009,090.16	\$0.00	\$0.00	\$0.00	\$2,009,090.16	\$0.00
D	1123-01-031	Cta nómina SFA 2021	\$3,131,934.99	\$0.00	\$0.00	\$634,687.00	\$2,497,247.99	\$0.00
D	1123-01-032	Cta nómina SFA 2022	\$0.00	\$0.00	\$13,151,759.72	\$12,656,117.41	\$495,642.31	\$0.00
D	1123-02	DEUDORES DIVERSOS POR COBRAR A CORTO PLAZO	\$444,918.74	\$0.00	\$346,252.00	\$169,526.00	\$621,644.74	\$0.00
D	1123-02-005	SFA depps pendientes de pago 19	\$444,918.74	\$0.00	\$0.00	\$0.00	\$444,918.74	\$0.00
D	1123-02-035	3% sobre nómina 2022	\$0.00	\$0.00	\$346,252.00	\$169,526.00	\$176,726.00	\$0.00
D	1150	ALMACENES	\$212,050.91	\$0.00	\$0.00	\$19,036.62	\$193,014.29	\$0.00
D	1151	ALMACÉN DE MATERIALES Y SUMINISTROS DE CONSUMO	\$212,050.91	\$0.00	\$0.00	\$19,036.62	\$193,014.29	\$0.00
D	1151-1	Materiales de Administración, Emisión de Documentos y Artículos Oficiales	\$211,111.91	\$0.00	\$0.00	\$19,036.62	\$192,075.29	\$0.00
D	1151-1-001	ACETATO T/C (Kronaline)	\$1,029.42	\$0.00	\$0.00	\$0.00	\$1,029.42	\$0.00
D	1151-1-002	BANDERITAS POS-IT 1.27X43 (Señales)	\$1,632.00	\$0.00	\$0.00	\$72.00	\$1,560.00	\$0.00
D	1151-1-003	BANDERITAS-NOTAS INDICES POS-IT	\$2,449.92	\$0.00	\$0.00	\$0.00	\$2,449.92	\$0.00
D	1151-1-004	BLOCK PÓLIZA CHEQUE 1/2 CARTA C/CARBON	\$832.32	\$0.00	\$0.00	\$0.00	\$832.32	\$0.00
D	1151-1-005	BLOCK PÓLIZA CHEQUE 1/2 CARTA	\$1,734.00	\$0.00	\$0.00	\$0.00	\$1,734.00	\$0.00
D	1151-1-006	BLOCK PÓLIZA DE CHEQUE CARTA	\$676.90	\$0.00	\$0.00	\$0.00	\$676.90	\$0.00
D	1151-1-008	BOLIGRAFO MEDIANO (TIGRO - Bic)	\$206.04	\$0.00	\$0.00	\$10.20	\$195.84	\$0.00
D	1151-1-009	BOLIGRAFO DE GEL (Negro - Pelikan)	\$1,320.80	\$0.00	\$0.00	\$0.00	\$1,320.80	\$0.00
D	1151-1-015	BOLIGRAFO MEDIANO NEGRO Kilometrico	\$503.88	\$0.00	\$0.00	\$22.44	\$481.44	\$0.00
D	1151-1-016	BROCHES PARA ARCHIVO NO.8 (Acme)	\$832.50	\$0.00	\$0.00	\$0.00	\$832.50	\$0.00
D	1151-1-018	CALAVERA METÁLICA (S/Marca)	\$14.48	\$0.00	\$0.00	\$0.00	\$14.48	\$0.00
D	1151-1-019	CARPETA DE VINIL 1"	\$2,900.00	\$0.00	\$0.00	\$667.00	\$2,233.00	\$0.00
D	1151-1-020	CARPETA DE VINIL 5"	\$564.48	\$0.00	\$0.00	\$0.00	\$564.48	\$0.00
D	1151-1-021	CARPETA DE VINIL 1.5	\$136.96	\$0.00	\$0.00	\$136.96	\$0.00	\$0.00
D	1151-1-022	CARPETA DE VINIL 3" CARGO	\$1,418.58	\$0.00	\$0.00	\$525.40	\$893.18	\$0.00
D	1151-1-023	CARPETA DE VINIL 3" WILSON JONES	\$1,891.44	\$0.00	\$0.00	\$0.00	\$1,891.44	\$0.00
D	1151-1-025	CARPETA DE VINIL VIEW-TAB 5/8.5	\$595.00	\$0.00	\$0.00	\$0.00	\$595.00	\$0.00



COORDINACIÓN DE PLANEACIÓN PARA EL DESARROLLO DEL ESTADO DE MICHOACÁN DE OCAMPO
MICHOACAN DE OCAMPO

Balanza de Comprobación del 01/ene/2022 al 30/abr/2022

Cuentas con saldos y movimientos acumulado. (De la cuenta: 1000 a la 9000)

Fecha y 08/jun/2022

hora de Impresión 04:01 p.m.

Usu: supervisor
Rep: rptBalanzaComprobacion

Nat.	Cuenta	Nombre de la cuenta	SALDO ANTERIOR		MOVIMIENTOS		SALDO ACTUAL	
			DEUDOR	ACREEDOR	DEUDOR	ACREEDOR	DEUDOR	ACREEDOR
D	1151-1-026	CARPETA DE VINIL 4"	\$924.60	\$0.00	\$0.00	\$770.50	\$154.10	\$0.00
D	1151-1-027	CARPETAS ACCO-PRESS T/CARTA	\$285.75	\$0.00	\$0.00	\$285.75	\$0.00	\$0.00
D	1151-1-028	CARPETAS ACCO-PRESS TAMAÑO OFICIO	\$6,661.20	\$0.00	\$0.00	\$672.30	\$5,788.90	\$0.00
D	1151-1-029	CARPETAS ACCOGRIP Tamaño Carta	\$1,963.08	\$0.00	\$0.00	\$0.00	\$1,963.08	\$0.00
D	1151-1-030	CARPETAS ARCHIVO SUSPENDIDO CARTA	\$383.13	\$0.00	\$0.00	\$0.00	\$383.13	\$0.00
D	1151-1-031	Carpetas Archivo Suspendido T/Oficio	\$757.50	\$0.00	\$0.00	\$151.50	\$606.00	\$0.00
D	1151-1-032	CARTULINA OPALINA T/CARTA PAQ/100	\$3,678.40	\$0.00	\$0.00	\$76.00	\$3,602.40	\$0.00
D	1151-1-033	CARTULINA OPALINA T/OFICIO (PAPEL)	\$222.00	\$0.00	\$0.00	\$0.00	\$222.00	\$0.00
D	1151-1-034	CINTA ADHESIVA CORTE FACIL JANEL 255	\$1,150.00	\$0.00	\$0.00	\$0.00	\$1,150.00	\$0.00
D	1151-1-035	CINTA ADHESIVA INVISIBLE OPACA CAJA	\$67.00	\$0.00	\$0.00	\$0.00	\$67.00	\$0.00
D	1151-1-036	CINTA BLANCA- ADHESIVA DE PAPEL	\$60.30	\$0.00	\$0.00	\$0.00	\$60.30	\$0.00
D	1151-1-037	CINTA CANELA 2" 48 X 50 M (Tuck y	\$506.80	\$0.00	\$0.00	\$9.05	\$497.75	\$0.00
D	1151-1-038	CINTA CORRECTORA (6 mts.) Barrilito	\$33.40	\$0.00	\$0.00	\$0.00	\$33.40	\$0.00
D	1151-1-039	CINTA CORRECTORA OLIVETTI-2200	\$147.50	\$0.00	\$0.00	\$0.00	\$147.50	\$0.00
D	1151-1-040	CINTA DE DUCTOS COLOR GRIS NAVITEC	\$140.00	\$0.00	\$0.00	\$0.00	\$140.00	\$0.00
D	1151-1-041	CINTA EMPAQUE TRANSPARENTE 2"	\$4,303.20	\$0.00	\$0.00	\$0.00	\$4,303.20	\$0.00
D	1151-1-042	CINTA MASKING TAPE (3/4-125) MED.	\$273.00	\$0.00	\$0.00	\$42.00	\$231.00	\$0.00
D	1151-1-043	CINTA MASKING TAPE No. 1	\$92.40	\$0.00	\$0.00	\$0.00	\$92.40	\$0.00
D	1151-1-044	CINTA MASKING TAPE No. 2	\$1,432.27	\$0.00	\$0.00	\$0.00	\$1,432.27	\$0.00
D	1151-1-045	CINTA P/ MAQUINA OLIVETTI ET-2200	\$120.00	\$0.00	\$0.00	\$0.00	\$120.00	\$0.00
D	1151-1-046	CINTA P/MAQUINA IBM F-719	\$140.00	\$0.00	\$0.00	\$0.00	\$140.00	\$0.00
D	1151-1-048	CINTA TRANSPARENTE (DIUREX) 18x33 Chica	\$294.00	\$0.00	\$0.00	\$59.94	\$234.06	\$0.00
D	1151-1-049	CINTA TRANSPARENTE (DIUREX) 18X 65	\$1,212.30	\$0.00	\$0.00	\$269.40	\$942.90	\$0.00
D	1151-1-050	CINTA TRANSPARENTE DIUREX (601)	\$66.80	\$0.00	\$0.00	\$8.35	\$58.45	\$0.00
D	1151-1-051	CLIP REVERSIBLE 15mm (Mini) (1/2)	\$1.70	\$0.00	\$0.00	\$0.00	\$1.70	\$0.00
D	1151-1-052	CLIP REVERSIBLE 25 MM Mediano 1	\$105.56	\$0.00	\$0.00	\$45.24	\$60.32	\$0.00
D	1151-1-053	CLIP REVERSIBLE 32 MM C/12 (1 1/4)	\$335.57	\$0.00	\$0.00	\$21.93	\$313.64	\$0.00
D	1151-1-054	CLIPS ESTANDAR No.1 Acco (Caja C/100	\$7,791.00	\$0.00	\$0.00	\$127.20	\$7,663.80	\$0.00
D	1151-1-055	CLIPS ESTANDAR NO.2 (CAJA CON 100	\$27.12	\$0.00	\$0.00	\$22.60	\$4.52	\$0.00
D	1151-1-056	CLIPS PALOMA NO.1 Acco	\$666.50	\$0.00	\$0.00	\$0.00	\$666.50	\$0.00
D	1151-1-057	CLIPS PALOMA NO.2 (CHICO) Acco	\$805.92	\$0.00	\$0.00	\$0.00	\$805.92	\$0.00
D	1151-1-058	COJIN PARA SELLO NO.2 Staffor	\$76.56	\$0.00	\$0.00	\$0.00	\$76.56	\$0.00
D	1151-1-059	CORRECTOR DE LÁPIZ- Contacto (Berol-	\$222.84	\$0.00	\$0.00	\$61.90	\$160.94	\$0.00
D	1151-1-060	CORRECTOR LIQUIDO 20 MLS Kores	\$208.02	\$0.00	\$0.00	\$17.40	\$190.62	\$0.00
D	1151-1-061	CUENTA FÁCIL Azor	\$65.10	\$0.00	\$0.00	\$4.65	\$60.45	\$0.00
D	1151-1-062	DEDAL DE HULE No. 12 HERCULES	\$88.40	\$0.00	\$0.00	\$7.98	\$80.42	\$0.00
D	1151-1-063	DESENGRAPADORA (UÑAS) (Azor)	\$104.28	\$0.00	\$0.00	\$38.37	\$65.91	\$0.00
D	1151-1-065	ETIQ. ADHESIVAS 61938 (Janel)	\$323.60	\$0.00	\$0.00	\$0.00	\$323.60	\$0.00
D	1151-1-066	ETIQ. ADHESIVAS 60534 - - - (5 X	\$242.70	\$0.00	\$0.00	\$0.00	\$242.70	\$0.00
D	1151-1-067	ETIQ. ADHESIVAS 65000 Ó (5,000)	\$485.40	\$0.00	\$0.00	\$0.00	\$485.40	\$0.00
D	1151-1-068	ETIQ. ADHESIVAS (61338)-13 X 38 mm	\$145.62	\$0.00	\$0.00	\$0.00	\$145.62	\$0.00



COORDINACIÓN DE PLANEACIÓN PARA EL DESARROLLO DEL ESTADO DE MICHOACÁN DE OCAMPO
MICHOACAN DE OCAMPO

Balanza de Comprobación del 01/ene/2022 al 30/abr/2022

Cuentas con saldos y movimientos acumulado. (De la cuenta: 1000 a la 9000)

Fecha y 08/jun/2022

hora de Impresión 04:01 p.m.

Usu supervisor
Rep: rptBalanzaComprobacion

Nat.	Cuenta	Nombre de la cuenta	SALDO ANTERIOR		MOVIMIENTOS		SALDO ACTUAL	
			DEUDOR	ACREEDOR	DEUDOR	ACREEDOR	DEUDOR	ACREEDOR
D	1151-1-069	ETIQ. ADHESIVAS 61950 - (19 X 50)	\$291.24	\$0.00	\$0.00	\$0.00	\$291.24	\$0.00
D	1151-1-070	ETIQUETA ADHESIVA FILE (Janel-varias	\$713.00	\$0.00	\$0.00	\$0.00	\$713.00	\$0.00
D	1151-1-071	EXACTO CUTER (TAMAÑO GRANDE 18MM)	\$566.08	\$0.00	\$0.00	\$27.84	\$538.24	\$0.00
D	1151-1-072	EXPEDIDOR DE CINTA DIUREX Chico (\$223.60	\$0.00	\$0.00	\$203.00	\$20.60	\$0.00
D	1151-1-073	FOLDER TAMAÑO CARTA (Emir)	\$163.20	\$0.00	\$0.00	\$144.00	\$19.20	\$0.00
D	1151-1-074	FOLDER TAMAÑO CARTA (Color Negro)	\$95.12	\$0.00	\$0.00	\$0.00	\$95.12	\$0.00
D	1151-1-075	FOLDER TAMAÑO OFICIO (Emir)	\$2,992.00	\$0.00	\$0.00	\$16.50	\$2,975.50	\$0.00
D	1151-1-076	GOMA BLANCA WS 30 (Pelikan)	\$295.74	\$0.00	\$0.00	\$0.00	\$295.74	\$0.00
D	1151-1-077	GOMA DE DOS COLORES AZUL / ROJO	\$1,579.20	\$0.00	\$0.00	\$0.00	\$1,579.20	\$0.00
D	1151-1-078	GOMA DE MIGA JÓN (Pelikan) C/20 PZAS	\$690.84	\$0.00	\$0.00	\$11.97	\$678.87	\$0.00
D	1151-1-079	GRAPAS ESTANDAR C/5000 (Swingline)	\$189.53	\$0.00	\$0.00	\$86.15	\$103.38	\$0.00
D	1151-1-080	GRAPAS USO RUDO, MEDIDA 1/4 (Pilot)	\$196.24	\$0.00	\$0.00	\$73.59	\$122.65	\$0.00
D	1151-1-081	LAPICERO DE PUNTILLAS (PORTAMINAS)	\$1,040.52	\$0.00	\$0.00	\$15.08	\$1,025.44	\$0.00
D	1151-1-082	LAPIZ ADHESIVO (40 GRAMOS) KORES	\$903.29	\$0.00	\$0.00	\$30.62	\$872.67	\$0.00
D	1151-1-083	LAPIZ BICOLOR HEXAGONAL (Dixon)	\$93.00	\$0.00	\$0.00	\$24.00	\$69.00	\$0.00
D	1151-1-084	LAPIZ GOMA PARA BORRAR (PELIKAN)	\$30.54	\$0.00	\$0.00	\$0.00	\$30.54	\$0.00
D	1151-1-085	LAPIZ No. 2 y 3 MEDIANO HEXAGONAL	\$722.10	\$0.00	\$0.00	\$87.00	\$635.10	\$0.00
D	1151-1-086	LAPIZ PARA CHECAR NO. 2 COLOR ROJO	\$225.00	\$0.00	\$0.00	\$0.00	\$225.00	\$0.00
D	1151-1-088	LIBRETA DE RAYA PROFESIONAL Scribe	\$1,153.62	\$0.00	\$0.00	\$67.86	\$1,085.76	\$0.00
D	1151-1-089	LIBRETA DE TAQUIGRAFÍA	\$926.84	\$0.00	\$0.00	\$39.44	\$887.40	\$0.00
D	1151-1-090	LIBRETA FORMA ITALIANA PASTA	\$320.64	\$0.00	\$0.00	\$100.20	\$220.44	\$0.00
D	1151-1-091	LIBRETA PROFESIONAL CUADRICULADA	\$139.20	\$0.00	\$0.00	\$17.40	\$121.80	\$0.00
D	1151-1-092	LIBRO DE VISITAS (Estrella)	\$350.00	\$0.00	\$0.00	\$35.00	\$315.00	\$0.00
D	1151-1-093	LIGAS GRUESAS (Hércules)	\$2,360.60	\$0.00	\$0.00	\$0.00	\$2,360.60	\$0.00
D	1151-1-094	MARCADOR PERMANENTE C/ NEGRO	\$2,309.56	\$0.00	\$0.00	\$12.76	\$2,296.80	\$0.00
D	1151-1-095	MARCADOR PERMANENTE PARA CD	\$24.00	\$0.00	\$0.00	\$0.00	\$24.00	\$0.00
D	1151-1-096	MARCADOR A BASE DE AGUA NEGRO	\$88.00	\$0.00	\$0.00	\$0.00	\$88.00	\$0.00
D	1151-1-097	MARCADOR PARA CD Negro (Tattoo)	\$165.00	\$0.00	\$0.00	\$0.00	\$165.00	\$0.00
D	1151-1-098	MARCADOR PARA CD- VERDE	\$14.94	\$0.00	\$0.00	\$0.00	\$14.94	\$0.00
D	1151-1-100	MICA TERMICA TAMAÑO CARTA (CIASA)	\$275.38	\$0.00	\$0.00	\$0.00	\$275.38	\$0.00
D	1151-1-101	NOTAS ADHESIVAS (CUBO) 3X3 Janel	\$886.40	\$0.00	\$0.00	\$564.41	\$321.99	\$0.00
D	1151-1-103	PAPEL BOND ORIGINAL TAMAÑO OFICIO	\$15,465.12	\$0.00	\$0.00	\$459.36	\$15,005.76	\$0.00
D	1151-1-108	PAPEL BOND DOBLE CARTA (SCRIBE)	\$105.00	\$0.00	\$0.00	\$0.00	\$105.00	\$0.00
D	1151-1-109	PAPEL CARBÓN TAMAÑO CARTA	\$363.68	\$0.00	\$0.00	\$0.00	\$363.68	\$0.00
D	1151-1-110	PAPEL CARBÓN TAMAÑO OFICIO Pelikan	\$75.40	\$0.00	\$0.00	\$0.00	\$75.40	\$0.00
D	1151-1-111	PAPEL HOJA OPALINA TAMAÑO OFICIO	\$5,330.00	\$0.00	\$0.00	\$0.00	\$5,330.00	\$0.00
D	1151-1-116	PERFORADORA GRANDE 2 ORIFICIOS	\$269.70	\$0.00	\$0.00	\$0.00	\$269.70	\$0.00
D	1151-1-117	PLUMON MARCA TEXTO AMARILLO	\$1,696.50	\$0.00	\$0.00	\$150.80	\$1,545.70	\$0.00
D	1151-1-118	PLUMON MARCA TEXTO AZUL	\$22.62	\$0.00	\$0.00	\$7.89	\$14.73	\$0.00
D	1151-1-120	PLUMON MARCA TEXTO ROSA	\$7.54	\$0.00	\$0.00	\$0.00	\$7.54	\$0.00
D	1151-1-121	PORTA CLIPS DE ACRILICO (Sablon)	\$13.82	\$0.00	\$0.00	\$0.00	\$13.82	\$0.00



COORDINACIÓN DE PLANEACIÓN PARA EL DESARROLLO DEL ESTADO DE MICHOACÁN DE OCAMPO
MICHOACAN DE OCAMPO

Balanza de Comprobación del 01/ene/2022 al 30/abr/2022

Cuentas con saldos y movimientos acumulado. (De la cuenta: 1000 a la 9000)

Fecha y 08/jun/2022

hora de Impresión 04.01 p.m.

Usu supervisor

Rep: rptBalanzaComprobacion

Nat.	Cuenta	Nombre de la cuenta	SALDO ANTERIOR		MOVIMIENTOS		SALDO ACTUAL	
			DEUDOR	ACREEDOR	DEUDOR	ACREEDOR	DEUDOR	ACREEDOR
D	1151-1-122	PORTALAPICES COLOR HUMO (Sablon)	\$13.79	\$0.00	\$0.00	\$13.79	\$0.00	\$0.00
D	1151-1-123	PROTECTOR PARA HOJAS TAMAÑO CARTA	\$1,253.25	\$0.00	\$0.00	\$177.00	\$1,076.25	\$0.00
D	1151-1-124	PUNTILLAS- MINAS 0.5 mm. (P/Lapicero	\$858.42	\$0.00	\$0.00	\$15.06	\$843.36	\$0.00
D	1151-1-126	RECOPIADORES TAMAÑO OFICIO DOS	\$3,713.49	\$0.00	\$0.00	\$583.11	\$3,130.38	\$0.00
D	1151-1-127	REGLA METALICA 30 CM. Delta	\$257.40	\$0.00	\$0.00	\$16.06	\$241.34	\$0.00
D	1151-1-128	REPUESTO DE NAVAJA (Exacto Delgada)	\$88.20	\$0.00	\$0.00	\$0.00	\$88.20	\$0.00
D	1151-1-129	ROLLO PARA SUMADORA (Printaform)	\$1,048.00	\$0.00	\$0.00	\$24.00	\$1,024.00	\$0.00
D	1151-1-130	SACAPUNTAS METALICO Barnito	\$168.00	\$0.00	\$0.00	\$24.00	\$144.00	\$0.00
D	1151-1-134	SOBRE BLANCO 1/2 CARTA S/Marca	\$66.00	\$0.00	\$0.00	\$10.00	\$56.00	\$0.00
D	1151-1-135	Sobre Bolsa (1/2 Carta) Nassa	\$149.73	\$0.00	\$0.00	\$48.30	\$101.43	\$0.00
D	1151-1-136	SOBRE BOLSA T/ MINISTRO (Nassa)	\$430.11	\$0.00	\$0.00	\$0.00	\$430.11	\$0.00
D	1151-1-138	Sobre Bolsa Tamaño Carta Amarillo	\$3,370.53	\$0.00	\$0.00	\$28.30	\$3,342.23	\$0.00
D	1151-1-139	SOBRES BOLSA EXTRAGRANDES	\$322.83	\$0.00	\$0.00	\$0.00	\$322.83	\$0.00
D	1151-1-140	TABLA PLASTICA AGARRAPAPELES	\$39.00	\$0.00	\$0.00	\$0.00	\$39.00	\$0.00
D	1151-1-141	TARJETAS 3 X 5 Bristol	\$1,326.00	\$0.00	\$0.00	\$13.00	\$1,313.00	\$0.00
D	1151-1-142	TARJETAS BRISTOL 4x6"	\$766.70	\$0.00	\$0.00	\$0.00	\$766.70	\$0.00
D	1151-1-143	TARJETAS BRISTOL 5 X8	\$1,653.60	\$0.00	\$0.00	\$0.00	\$1,653.60	\$0.00
D	1151-1-144	TARJETERO PORTA TARJETAS (Sablon)	\$54.72	\$0.00	\$0.00	\$13.68	\$41.04	\$0.00
D	1151-1-145	TUERAS METALICAS NO. 6 Barnito	\$1,742.11	\$0.00	\$0.00	\$1,084.72	\$657.39	\$0.00
D	1151-1-146	TINTA PARA FOLIADOR (Negra)	\$94.80	\$0.00	\$0.00	\$7.90	\$86.90	\$0.00
D	1151-1-147	TINTA PARA SELLO GOTERO (Varios	\$86.90	\$0.00	\$0.00	\$0.00	\$86.90	\$0.00
D	1151-1-148	TINTA ROLAPLICA PARA SELLO AZUL	\$25.28	\$0.00	\$0.00	\$0.00	\$25.28	\$0.00
D	1151-1-173	ADAPTADOR USB (S/Marca)	\$154.00	\$0.00	\$0.00	\$0.00	\$154.00	\$0.00
D	1151-1-174	BATERIA PARA COMPUTADORA PORTATIL	\$1,904.62	\$0.00	\$0.00	\$0.00	\$1,904.62	\$0.00
D	1151-1-175	CABLE DE VIDEO (SM)	\$1,120.48	\$0.00	\$0.00	\$0.00	\$1,120.48	\$0.00
D	1151-1-176	ESPUMA LIMPIADORA (LIMPIO Y	\$3,060.00	\$0.00	\$0.00	\$0.00	\$3,060.00	\$0.00
D	1151-1-177	PILAS PICPU CR2032 TIPO BOTON	\$420.00	\$0.00	\$0.00	\$0.00	\$420.00	\$0.00
D	1151-1-178	UNIDAD DVD/RW Sata (Lite-on)	\$1,574.70	\$0.00	\$0.00	\$0.00	\$1,574.70	\$0.00
D	1151-1-179	ACEITE ROJO PARA MUEBLES (3 EN 1) DE 1LT	\$436.95	\$0.00	\$0.00	\$0.00	\$436.95	\$0.00
D	1151-1-180	ACEITE ROJO PARAMUEBLES (3 en 1) 240 ML	\$246.20	\$0.00	\$0.00	\$0.00	\$246.20	\$0.00
D	1151-1-181	ACIDO MURIATICO (GALON De 20 LITROS)	\$311.45	\$0.00	\$0.00	\$0.00	\$311.45	\$0.00
D	1151-1-182	AJAX CON AMONIA (1/2 LITRO)	\$85.00	\$0.00	\$0.00	\$0.00	\$85.00	\$0.00
D	1151-1-183	AJAX EN POLVO (BOTE 388 Grs.)	\$157.50	\$0.00	\$0.00	\$67.50	\$90.00	\$0.00
D	1151-1-184	ALCOHOL 1 Lto. (JR)	\$300.37	\$0.00	\$0.00	\$42.91	\$257.46	\$0.00
D	1151-1-185	ALGODÓN 300 GRS. (PROTECT)	\$214.50	\$0.00	\$0.00	\$0.00	\$214.50	\$0.00
D	1151-1-186	BASE METALICA PARA MOP DE 90 CMS.	\$57.21	\$0.00	\$0.00	\$0.00	\$57.21	\$0.00
D	1151-1-187	BOLSA PARA BASURA 90 X 120 JUMBO	\$139.75	\$0.00	\$0.00	\$0.00	\$139.75	\$0.00
D	1151-1-188	BOLSAS PARA BASURA 50 x 70 (Chica)	\$312.20	\$0.00	\$0.00	\$22.30	\$289.90	\$0.00
D	1151-1-189	BOLSAS PARA BASURA MEDIANA 60 x	\$214.32	\$0.00	\$0.00	\$3.04	\$211.28	\$0.00
D	1151-1-190	CEPILLO PARA BAÑO S/BASE (S/Marca)	\$210.00	\$0.00	\$0.00	\$0.00	\$210.00	\$0.00
D	1151-1-191	CEPILLO PARA PISO	\$30.98	\$0.00	\$0.00	\$0.00	\$30.98	\$0.00



COORDINACIÓN DE PLANEACIÓN PARA EL DESARROLLO DEL ESTADO DE MICHOACÁN DE OCAMPO
MICHOACAN DE OCAMPO

Balanza de Comprobación del 01/ene/2022 al 30/abr/2022

Cuentas con saldos y movimientos acumulado. (De la cuenta: 1000 a la 9000)

Fecha y 08/jun/2022

hora de Impresión 04.01 p.m.

Usu. supervisor

Rep: rptBalanzaComprobacion

Nat.	Cuenta	Nombre de la cuenta	SALDO ANTERIOR		MOVIMIENTOS		SALDO ACTUAL	
			DEUDOR	ACREEDOR	DEUDOR	ACREEDOR	DEUDOR	ACREEDOR
D	1151-1-192	CEPILLO PARA W.C. CON BASE Y MANGO	\$76.00	\$0.00	\$0.00	\$19.00	\$57.00	\$0.00
D	1151-1-193	CESTO PARA BASURA DE PLÁSTICO	\$39.00	\$0.00	\$0.00	\$0.00	\$39.00	\$0.00
D	1151-1-194	CESTO PARA BASURA DE PLÁSTICO	\$160.00	\$0.00	\$0.00	\$0.00	\$160.00	\$0.00
D	1151-1-198	ESCOBA DE PLÁSTICO TIPO ABANICO	\$287.00	\$0.00	\$0.00	\$24.50	\$262.50	\$0.00
D	1151-1-199	FABULOSO 1 LTO	\$330.00	\$0.00	\$0.00	\$105.00	\$225.00	\$0.00
D	1151-1-201	FIBRA VERDE Scotch Brite	\$218.50	\$0.00	\$0.00	\$46.50	\$172.00	\$0.00
D	1151-1-202	FRANELA	\$724.47	\$0.00	\$0.00	\$50.84	\$673.63	\$0.00
D	1151-1-203	GEL SUAVE - JABON PIMANOS A GRANEL	\$92.00	\$0.00	\$0.00	\$0.00	\$92.00	\$0.00
D	1151-1-204	GUANTES PARA ASEO MEDIANOS	\$61.50	\$0.00	\$0.00	\$0.00	\$61.50	\$0.00
D	1151-1-206	JABÓN DE TOCADOR (100 Grs.) Rosa	\$279.84	\$0.00	\$0.00	\$0.00	\$279.84	\$0.00
D	1151-1-207	JABON DETERGEN POLVO. 1 KILO	\$379.80	\$0.00	\$0.00	\$0.00	\$379.80	\$0.00
D	1151-1-208	JABON DETERGEN POLVO. 1/2 KILO	\$372.50	\$0.00	\$0.00	\$0.00	\$372.50	\$0.00
D	1151-1-209	JABON DETERGEN POLVO. 1/4 (Roma)	\$45.00	\$0.00	\$0.00	\$45.00	\$0.00	\$0.00
D	1151-1-210	JABÓN LÍQUIDO P/ MANOS Marca Propia	\$75.00	\$0.00	\$0.00	\$0.00	\$75.00	\$0.00
D	1151-1-211	JALADOR DE HULE PARA AGUA	\$29.39	\$0.00	\$0.00	\$0.00	\$29.39	\$0.00
D	1151-1-213	LIMPIA VIDRIOS MR. MUSCULO 650 mil.	\$725.00	\$0.00	\$0.00	\$0.00	\$725.00	\$0.00
D	1151-1-214	MAGITEL TOALLA DE TELA ABSORBENTE	\$251.68	\$0.00	\$0.00	\$0.00	\$251.68	\$0.00
D	1151-1-215	MOPS MEDIANOS COMPLETOS	\$246.30	\$0.00	\$0.00	\$0.00	\$246.30	\$0.00
D	1151-1-216	PAÑUELOS DESECHABLES (Kleenex) DE	\$750.60	\$0.00	\$0.00	\$0.00	\$750.60	\$0.00
D	1151-1-219	PASTILLA DESODORANTE P/W.C.	\$61.20	\$0.00	\$0.00	\$52.50	\$8.70	\$0.00
D	1151-1-220	PASTILLAS CLORO A GRANEL	\$202.40	\$0.00	\$0.00	\$0.00	\$202.40	\$0.00
D	1151-1-222	PINOL DE 1 LITRO -FRASCO (\$271.70	\$0.00	\$0.00	\$20.90	\$250.80	\$0.00
D	1151-1-226	TOALLITAS (Lysol)	\$56.00	\$0.00	\$0.00	\$0.00	\$56.00	\$0.00
D	1151-1-228	CUCHARA PLASTICO (Great Value Nova)	\$162.00	\$0.00	\$0.00	\$18.00	\$144.00	\$0.00
D	1151-1-229	PLATO DE PASTICO # 5 MEDIANO	\$816.00	\$0.00	\$0.00	\$24.00	\$792.00	\$0.00
D	1151-1-230	PLATO DE PLASTICO (Pastelero)	\$38.75	\$0.00	\$0.00	\$31.00	\$7.75	\$0.00
D	1151-1-231	PLATO Y TAZA PARA CAFÉ (Santa Anita)	\$660.00	\$0.00	\$0.00	\$0.00	\$660.00	\$0.00
D	1151-1-232	TENEDOR DE PLASTICO (Reyma) C/50	\$244.00	\$0.00	\$0.00	\$0.00	\$244.00	\$0.00
D	1151-1-233	VASO CONICO (Primo) C/250	\$38.95	\$0.00	\$0.00	\$0.00	\$38.95	\$0.00
D	1151-1-234	VASO DE PLASTICO NO. 10 C/20 PZAS	\$11.60	\$0.00	\$0.00	\$0.00	\$11.60	\$0.00
D	1151-1-236	VASO TERMICO No. 8 CON 25 PZAS	\$277.76	\$0.00	\$0.00	\$8.96	\$268.80	\$0.00
D	1151-1-240	CARGADOR DE PILAS 12V. (VOLTECH)	\$369.00	\$0.00	\$0.00	\$0.00	\$369.00	\$0.00
D	1151-1-241	CINTA DE AISLAR 19mm x18mts.	\$200.00	\$0.00	\$0.00	\$0.00	\$200.00	\$0.00
D	1151-1-242	CONVERTIDORES TRIFASICOS	\$48.00	\$0.00	\$0.00	\$0.00	\$48.00	\$0.00
D	1151-1-244	EXTENSION ELECTRICA 2 Mts. Uso Rudo	\$70.00	\$0.00	\$0.00	\$70.00	\$0.00	\$0.00
D	1151-1-245	EXTENSION ELECTRICA 3 Mts. (4mts.)	\$174.00	\$0.00	\$0.00	\$0.00	\$174.00	\$0.00
D	1151-1-247	LAMPARA FLUORESCENTE CIRCULAR 22	\$260.00	\$0.00	\$0.00	\$0.00	\$260.00	\$0.00
D	1151-1-248	LAMPARA PLAFON CIRCULAR 22W	\$72.45	\$0.00	\$0.00	\$0.00	\$72.45	\$0.00
D	1151-1-249	LAMPARA SLIM 59 W 1 Pin (Osram)	\$570.00	\$0.00	\$0.00	\$0.00	\$570.00	\$0.00
D	1151-1-250	PILA ALKALINA (TRIPE -A) (Voltech)	\$108.00	\$0.00	\$0.00	\$36.00	\$72.00	\$0.00
D	1151-1-251	PILA ALKALINA - AA (Voltech)	\$84.00	\$0.00	\$0.00	\$0.00	\$84.00	\$0.00



COORDINACIÓN DE PLANEACIÓN PARA EL DESARROLLO DEL ESTADO DE MICHOACÁN DE OCAMPO
MICHOACAN DE OCAMPO

Balanza de Comprobación del 01/ene/2022 al 30/abr/2022

Cuentas con saldos y movimientos acumulado. (De la cuenta: 1000 a la 9000)

Fecha y 08/jun/2022

hora de Impresión 04:01 p.m.

Utr: supervisor
Rep: rptBalanzaComprobacion

Nat.	Cuenta	Nombre de la cuenta	SALDO ANTERIOR		MOVIMIENTOS		SALDO ACTUAL	
			DEUDOR	ACREEDOR	DEUDOR	ACREEDOR	DEUDOR	ACREEDOR
D	1151-1-252	PILA ALKALINA 9-Voltios (Voltech)	\$148.50	\$0.00	\$0.00	\$0.00	\$148.50	\$0.00
D	1151-1-253	ADAPTADOR 30 PIN TO CABLE USB	\$427.00	\$0.00	\$0.00	\$0.00	\$427.00	\$0.00
D	1151-1-254	AIRE COMPRIMIDO PARA EQUIPO DE	\$1,470.00	\$0.00	\$0.00	\$0.00	\$1,470.00	\$0.00
D	1151-1-255	CAJAS DE PLÁSTICO, PARA CD/DVD	\$1,959.00	\$0.00	\$0.00	\$0.00	\$1,959.00	\$0.00
D	1151-1-257	DISCO DURO DE 1 TB PARA PC SATA3	\$2,835.00	\$0.00	\$0.00	\$2,835.00	\$0.00	\$0.00
D	1151-1-258	DVD- NORMAL 4.7 GB. VIMARCAS	\$19,599.36	\$0.00	\$0.00	\$0.00	\$19,599.36	\$0.00
D	1151-1-259	DVD-R (Blanco) IMPRIMIBLE	\$4,510.08	\$0.00	\$0.00	\$51.52	\$4,458.56	\$0.00
D	1151-1-260	LIMPIADOR DE CIRCUITOS (Compu Klini)	\$450.00	\$0.00	\$0.00	\$0.00	\$450.00	\$0.00
D	1151-1-261	MOUSE ÓPTICO USB ALAMBRICO (Genius)	\$890.88	\$0.00	\$0.00	\$148.48	\$742.40	\$0.00
D	1151-1-265	TONER HP CC364X (64X) NEGRO	\$13,480.00	\$0.00	\$0.00	\$6,740.00	\$6,740.00	\$0.00
D	1151-1-266	TONER HP CE390X (90X) NEGRO	\$6,850.00	\$0.00	\$0.00	\$0.00	\$6,850.00	\$0.00
D	1151-1-267	TONER HP CF325X (25X) NEGRO	\$20,550.00	\$0.00	\$0.00	\$0.00	\$20,550.00	\$0.00
D	1151-1-268	TONER HP Q5942A (42A) NEGRO	\$380.19	\$0.00	\$0.00	\$0.00	\$380.19	\$0.00
D	1151-1-270	TONER HP Q7516A (16A) NEGRO	\$350.38	\$0.00	\$0.00	\$0.00	\$350.38	\$0.00
D	1151-2	Alimentos y Utensilios	\$939.00	\$0.00	\$0.00	\$0.00	\$939.00	\$0.00
D	1151-2-001	JARRA DE VIDRIO (Crisa)	\$300.00	\$0.00	\$0.00	\$0.00	\$300.00	\$0.00
D	1151-2-002	VASO DE CRISTAL (Crisa)	\$639.00	\$0.00	\$0.00	\$0.00	\$639.00	\$0.00
D	1200	ACTIVO NO CIRCULANTE	\$3,145,930.15	\$0.00	\$0.00	\$0.00	\$3,145,930.15	\$0.00
D	1240	BIENES MUEBLES	\$6,514,767.68	\$0.00	\$0.00	\$0.00	\$6,514,767.68	\$0.00
D	1241	MOBILIARIO Y EQUIPO DE ADMINISTRACIÓN	\$4,700,139.89	\$0.00	\$0.00	\$0.00	\$4,700,139.89	\$0.00
D	1241-1	Muebles de Oficina y Estantería	\$792,377.35	\$0.00	\$0.00	\$0.00	\$792,377.35	\$0.00
D	1241-1-0001	Escritorio	\$3,200.00	\$0.00	\$0.00	\$0.00	\$3,200.00	\$0.00
D	1241-1-0002	Mesa	\$550.00	\$0.00	\$0.00	\$0.00	\$550.00	\$0.00
D	1241-1-0003	Mesa	\$400.00	\$0.00	\$0.00	\$0.00	\$400.00	\$0.00
D	1241-1-0004	Librero	\$1,200.00	\$0.00	\$0.00	\$0.00	\$1,200.00	\$0.00
D	1241-1-0005	Locker	\$400.00	\$0.00	\$0.00	\$0.00	\$400.00	\$0.00
D	1241-1-0006	Sillon	\$1,900.00	\$0.00	\$0.00	\$0.00	\$1,900.00	\$0.00
D	1241-1-0008	Sillon	\$890.00	\$0.00	\$0.00	\$0.00	\$890.00	\$0.00
D	1241-1-0009	Sillon	\$890.00	\$0.00	\$0.00	\$0.00	\$890.00	\$0.00
D	1241-1-0010	Recibidor	\$1,900.00	\$0.00	\$0.00	\$0.00	\$1,900.00	\$0.00
D	1241-1-0011	Recibidor	\$1,600.00	\$0.00	\$0.00	\$0.00	\$1,600.00	\$0.00
D	1241-1-0015	Lampara	\$500.00	\$0.00	\$0.00	\$0.00	\$500.00	\$0.00
D	1241-1-0017	Escritorio	\$3,900.00	\$0.00	\$0.00	\$0.00	\$3,900.00	\$0.00
D	1241-1-0018	Sillon	\$1,900.00	\$0.00	\$0.00	\$0.00	\$1,900.00	\$0.00
D	1241-1-0019	Sillon	\$890.00	\$0.00	\$0.00	\$0.00	\$890.00	\$0.00
D	1241-1-0021	Comoda	\$690.00	\$0.00	\$0.00	\$0.00	\$690.00	\$0.00
D	1241-1-0022	Librero	\$1,200.00	\$0.00	\$0.00	\$0.00	\$1,200.00	\$0.00
D	1241-1-0023	Librero	\$1,200.00	\$0.00	\$0.00	\$0.00	\$1,200.00	\$0.00
D	1241-1-0024	Escritorio	\$2,900.00	\$0.00	\$0.00	\$0.00	\$2,900.00	\$0.00
D	1241-1-0030	Archivero	\$1,200.00	\$0.00	\$0.00	\$0.00	\$1,200.00	\$0.00
D	1241-1-0032	Escritorio	\$3,200.00	\$0.00	\$0.00	\$0.00	\$3,200.00	\$0.00



COORDINACIÓN DE PLANEACIÓN PARA EL DESARROLLO DEL ESTADO DE MICHOACÁN DE OCAMPO
MICHOACAN DE OCAMPO

Balanza de Comprobación del 01/ene/2022 al 30/abr/2022

Cuentas con saldos y movimientos acumulado. (De la cuenta: 1000 a la 9000)

Fecha y hora de Impresión 08/jun/2022 04:01 p.m.

Usu: supervisor
Rep: rptBalanzaComprobacion

Nat.	Cuenta	Nombre de la cuenta	SALDO ANTERIOR		MOVIMIENTOS		SALDO ACTUAL	
			DEUDOR	ACREEDOR	DEUDOR	ACREEDOR	DEUDOR	ACREEDOR
D	1241-1-0034	Credenza	\$1,900.00	\$0.00	\$0.00	\$0.00	\$1,900.00	\$0.00
D	1241-1-0035	Credenza	\$970.00	\$0.00	\$0.00	\$0.00	\$970.00	\$0.00
D	1241-1-0036	Mesa	\$480.00	\$0.00	\$0.00	\$0.00	\$480.00	\$0.00
D	1241-1-0038	Silla	\$460.00	\$0.00	\$0.00	\$0.00	\$460.00	\$0.00
D	1241-1-0042	Escritorio	\$3,900.00	\$0.00	\$0.00	\$0.00	\$3,900.00	\$0.00
D	1241-1-0045	Silla	\$250.00	\$0.00	\$0.00	\$0.00	\$250.00	\$0.00
D	1241-1-0047	Mesa	\$400.00	\$0.00	\$0.00	\$0.00	\$400.00	\$0.00
D	1241-1-0049	Librero	\$1,900.00	\$0.00	\$0.00	\$0.00	\$1,900.00	\$0.00
D	1241-1-0050	Escritorio	\$2,900.00	\$0.00	\$0.00	\$0.00	\$2,900.00	\$0.00
D	1241-1-0054	Sillon	\$1,800.00	\$0.00	\$0.00	\$0.00	\$1,800.00	\$0.00
D	1241-1-0055	Silla	\$250.00	\$0.00	\$0.00	\$0.00	\$250.00	\$0.00
D	1241-1-0059	Librero	\$1,900.00	\$0.00	\$0.00	\$0.00	\$1,900.00	\$0.00
D	1241-1-0062	Sillon	\$1,900.00	\$0.00	\$0.00	\$0.00	\$1,900.00	\$0.00
D	1241-1-0067	Silla	\$250.00	\$0.00	\$0.00	\$0.00	\$250.00	\$0.00
D	1241-1-0073	Escritorio	\$2,900.00	\$0.00	\$0.00	\$0.00	\$2,900.00	\$0.00
D	1241-1-0076	Silla	\$250.00	\$0.00	\$0.00	\$0.00	\$250.00	\$0.00
D	1241-1-0078	Mesa	\$3,000.00	\$0.00	\$0.00	\$0.00	\$3,000.00	\$0.00
D	1241-1-0079	Silla	\$460.00	\$0.00	\$0.00	\$0.00	\$460.00	\$0.00
D	1241-1-0080	Silla	\$460.00	\$0.00	\$0.00	\$0.00	\$460.00	\$0.00
D	1241-1-0081	Silla	\$460.00	\$0.00	\$0.00	\$0.00	\$460.00	\$0.00
D	1241-1-0082	Silla	\$460.00	\$0.00	\$0.00	\$0.00	\$460.00	\$0.00
D	1241-1-0083	Silla	\$460.00	\$0.00	\$0.00	\$0.00	\$460.00	\$0.00
D	1241-1-0084	Silla	\$460.00	\$0.00	\$0.00	\$0.00	\$460.00	\$0.00
D	1241-1-0086	Silla	\$460.00	\$0.00	\$0.00	\$0.00	\$460.00	\$0.00
D	1241-1-0087	Silla	\$460.00	\$0.00	\$0.00	\$0.00	\$460.00	\$0.00
D	1241-1-0088	Silla	\$460.00	\$0.00	\$0.00	\$0.00	\$460.00	\$0.00
D	1241-1-0089	Credenza	\$2,700.00	\$0.00	\$0.00	\$0.00	\$2,700.00	\$0.00
D	1241-1-0093	Archivero	\$1,200.00	\$0.00	\$0.00	\$0.00	\$1,200.00	\$0.00
D	1241-1-0094	Escritorio	\$2,900.00	\$0.00	\$0.00	\$0.00	\$2,900.00	\$0.00
D	1241-1-0095	Sillon	\$980.00	\$0.00	\$0.00	\$0.00	\$980.00	\$0.00
D	1241-1-0096	Silla	\$250.00	\$0.00	\$0.00	\$0.00	\$250.00	\$0.00
D	1241-1-0097	Silla	\$250.00	\$0.00	\$0.00	\$0.00	\$250.00	\$0.00
D	1241-1-0098	Comoda	\$500.00	\$0.00	\$0.00	\$0.00	\$500.00	\$0.00
D	1241-1-0101	Librero	\$1,600.00	\$0.00	\$0.00	\$0.00	\$1,600.00	\$0.00
D	1241-1-0102	Librero	\$1,600.00	\$0.00	\$0.00	\$0.00	\$1,600.00	\$0.00
D	1241-1-0103	Perchero	\$350.00	\$0.00	\$0.00	\$0.00	\$350.00	\$0.00
D	1241-1-0108	Sillon	\$980.00	\$0.00	\$0.00	\$0.00	\$980.00	\$0.00
D	1241-1-0109	Sillon	\$650.00	\$0.00	\$0.00	\$0.00	\$650.00	\$0.00
D	1241-1-0110	Sillon	\$650.00	\$0.00	\$0.00	\$0.00	\$650.00	\$0.00
D	1241-1-0111	Sillon	\$500.00	\$0.00	\$0.00	\$0.00	\$500.00	\$0.00
D	1241-1-0112	Sillon	\$500.00	\$0.00	\$0.00	\$0.00	\$500.00	\$0.00



COORDINACIÓN DE PLANEACIÓN PARA EL DESARROLLO DEL ESTADO DE MICHOACÁN DE OCAMPO
MICHOACAN DE OCAMPO

Balanza de Comprobación del 01/ene/2022 al 30/abr/2022

Cuentas con saldos y movimientos acumulado. (De la cuenta: 1000 a la 9000)

Usu supervisor

Rep: rptBalanzaComprobacion

Fecha y 08/jun/2022

hora de Impresión 04:01 p.m.

Nat.	Cuenta	Nombre de la cuenta	SALDO ANTERIOR		MOVIMIENTOS		SALDO ACTUAL	
			DEUDOR	ACREEDOR	DEUDOR	ACREEDOR	DEUDOR	ACREEDOR
D	1241-1-0113	Mesa	\$650.00	\$0.00	\$0.00	\$0.00	\$650.00	\$0.00
D	1241-1-0117	Librero	\$2,600.00	\$0.00	\$0.00	\$0.00	\$2,600.00	\$0.00
D	1241-1-0119	Silla	\$460.00	\$0.00	\$0.00	\$0.00	\$460.00	\$0.00
D	1241-1-0120	Escritorio	\$3,600.00	\$0.00	\$0.00	\$0.00	\$3,600.00	\$0.00
D	1241-1-0121	Sillon	\$1,800.00	\$0.00	\$0.00	\$0.00	\$1,800.00	\$0.00
D	1241-1-0124	Mesa	\$300.00	\$0.00	\$0.00	\$0.00	\$300.00	\$0.00
D	1241-1-0125	Comoda	\$500.00	\$0.00	\$0.00	\$0.00	\$500.00	\$0.00
D	1241-1-0127	Librero	\$1,900.00	\$0.00	\$0.00	\$0.00	\$1,900.00	\$0.00
D	1241-1-0133	Silla	\$250.00	\$0.00	\$0.00	\$0.00	\$250.00	\$0.00
D	1241-1-0138	Silla	\$250.00	\$0.00	\$0.00	\$0.00	\$250.00	\$0.00
D	1241-1-0142	Sillon	\$980.00	\$0.00	\$0.00	\$0.00	\$980.00	\$0.00
D	1241-1-0143	Silla	\$250.00	\$0.00	\$0.00	\$0.00	\$250.00	\$0.00
D	1241-1-0144	Silla	\$250.00	\$0.00	\$0.00	\$0.00	\$250.00	\$0.00
D	1241-1-0148	Escritorio	\$3,900.00	\$0.00	\$0.00	\$0.00	\$3,900.00	\$0.00
D	1241-1-0151	Escritorio	\$3,900.00	\$0.00	\$0.00	\$0.00	\$3,900.00	\$0.00
D	1241-1-0152	Sillon	\$980.00	\$0.00	\$0.00	\$0.00	\$980.00	\$0.00
D	1241-1-0157	Escritorio	\$2,600.00	\$0.00	\$0.00	\$0.00	\$2,600.00	\$0.00
D	1241-1-0159	Escritorio	\$2,900.00	\$0.00	\$0.00	\$0.00	\$2,900.00	\$0.00
D	1241-1-0160	Sillon	\$980.00	\$0.00	\$0.00	\$0.00	\$980.00	\$0.00
D	1241-1-0161	Mesa	\$460.00	\$0.00	\$0.00	\$0.00	\$460.00	\$0.00
D	1241-1-0164	Escritorio	\$2,600.00	\$0.00	\$0.00	\$0.00	\$2,600.00	\$0.00
D	1241-1-0166	Comoda	\$600.00	\$0.00	\$0.00	\$0.00	\$600.00	\$0.00
D	1241-1-0173	Mesa	\$2,500.00	\$0.00	\$0.00	\$0.00	\$2,500.00	\$0.00
D	1241-1-0178	Credenza	\$1,600.00	\$0.00	\$0.00	\$0.00	\$1,600.00	\$0.00
D	1241-1-0179	Mesa	\$2,500.00	\$0.00	\$0.00	\$0.00	\$2,500.00	\$0.00
D	1241-1-0183	Sillon	\$680.00	\$0.00	\$0.00	\$0.00	\$680.00	\$0.00
D	1241-1-0208	Mesa	\$3,900.00	\$0.00	\$0.00	\$0.00	\$3,900.00	\$0.00
D	1241-1-0210	Sillon	\$680.00	\$0.00	\$0.00	\$0.00	\$680.00	\$0.00
D	1241-1-0211	Sillon	\$680.00	\$0.00	\$0.00	\$0.00	\$680.00	\$0.00
D	1241-1-0213	Sillon	\$680.00	\$0.00	\$0.00	\$0.00	\$680.00	\$0.00
D	1241-1-0215	Sillon	\$680.00	\$0.00	\$0.00	\$0.00	\$680.00	\$0.00
D	1241-1-0216	Sillon	\$680.00	\$0.00	\$0.00	\$0.00	\$680.00	\$0.00
D	1241-1-0218	Sillon	\$680.00	\$0.00	\$0.00	\$0.00	\$680.00	\$0.00
D	1241-1-0219	Credenza	\$1,600.00	\$0.00	\$0.00	\$0.00	\$1,600.00	\$0.00
D	1241-1-0225	Sillon	\$680.00	\$0.00	\$0.00	\$0.00	\$680.00	\$0.00
D	1241-1-0227	Sillon	\$680.00	\$0.00	\$0.00	\$0.00	\$680.00	\$0.00
D	1241-1-0228	Sillon	\$680.00	\$0.00	\$0.00	\$0.00	\$680.00	\$0.00
D	1241-1-0231	Sillon	\$680.00	\$0.00	\$0.00	\$0.00	\$680.00	\$0.00
D	1241-1-0237	Sillon	\$680.00	\$0.00	\$0.00	\$0.00	\$680.00	\$0.00
D	1241-1-0239	Sillon	\$680.00	\$0.00	\$0.00	\$0.00	\$680.00	\$0.00
D	1241-1-0246	Comoda	\$400.00	\$0.00	\$0.00	\$0.00	\$400.00	\$0.00



COORDINACIÓN DE PLANEACIÓN PARA EL DESARROLLO DEL ESTADO DE MICHOACÁN DE OCAMPO.
MICHOACAN DE OCAMPO

Balanza de Comprobación del 01/ene/2022 al 30/abr/2022

Cuentas con saldos y movimientos acumulado. (De la cuenta: 1000 a la 9000)

Fecha y hora de impresión | 08/jun/2022 | 04:01 p.m.

Usu supervisor
Rep: rptBalanzaComprobacion

Nat.	Cuenta	Nombre de la cuenta	SALDO ANTERIOR		MOVIMIENTOS		SALDO ACTUAL	
			DEUDOR	ACREEDOR	DEUDOR	ACREEDOR	DEUDOR	ACREEDOR
D	1241-1-0247	Librero	\$500.00	\$0.00	\$0.00	\$0.00	\$500.00	\$0.00
D	1241-1-0253	Banco	\$250.00	\$0.00	\$0.00	\$0.00	\$250.00	\$0.00
D	1241-1-0254	Banco	\$250.00	\$0.00	\$0.00	\$0.00	\$250.00	\$0.00
D	1241-1-0255	Banco	\$250.00	\$0.00	\$0.00	\$0.00	\$250.00	\$0.00
D	1241-1-0256	Banco	\$250.00	\$0.00	\$0.00	\$0.00	\$250.00	\$0.00
D	1241-1-0257	Banco	\$250.00	\$0.00	\$0.00	\$0.00	\$250.00	\$0.00
D	1241-1-0258	Banco	\$250.00	\$0.00	\$0.00	\$0.00	\$250.00	\$0.00
D	1241-1-0259	Banco	\$250.00	\$0.00	\$0.00	\$0.00	\$250.00	\$0.00
D	1241-1-0260	Banco	\$250.00	\$0.00	\$0.00	\$0.00	\$250.00	\$0.00
D	1241-1-0269	Sillon	\$980.00	\$0.00	\$0.00	\$0.00	\$980.00	\$0.00
D	1241-1-0279	Escritorio	\$3,900.00	\$0.00	\$0.00	\$0.00	\$3,900.00	\$0.00
D	1241-1-0285	Escritorio	\$2,900.00	\$0.00	\$0.00	\$0.00	\$2,900.00	\$0.00
D	1241-1-0290	Mesa	\$490.00	\$0.00	\$0.00	\$0.00	\$490.00	\$0.00
D	1241-1-0291	Escritorio	\$2,600.00	\$0.00	\$0.00	\$0.00	\$2,600.00	\$0.00
D	1241-1-0292	Sillon	\$980.00	\$0.00	\$0.00	\$0.00	\$980.00	\$0.00
D	1241-1-0294	Librero	\$690.00	\$0.00	\$0.00	\$0.00	\$690.00	\$0.00
D	1241-1-0302	Sillon	\$980.00	\$0.00	\$0.00	\$0.00	\$980.00	\$0.00
D	1241-1-0305	Archivero	\$1,200.00	\$0.00	\$0.00	\$0.00	\$1,200.00	\$0.00
D	1241-1-0307	Sillon	\$980.00	\$0.00	\$0.00	\$0.00	\$980.00	\$0.00
D	1241-1-0309	Silla	\$250.00	\$0.00	\$0.00	\$0.00	\$250.00	\$0.00
D	1241-1-0314	Sillon	\$980.00	\$0.00	\$0.00	\$0.00	\$980.00	\$0.00
D	1241-1-0316	Silla	\$250.00	\$0.00	\$0.00	\$0.00	\$250.00	\$0.00
D	1241-1-0321	Sillon	\$980.00	\$0.00	\$0.00	\$0.00	\$980.00	\$0.00
D	1241-1-0322	Silla	\$250.00	\$0.00	\$0.00	\$0.00	\$250.00	\$0.00
D	1241-1-0323	Silla	\$250.00	\$0.00	\$0.00	\$0.00	\$250.00	\$0.00
D	1241-1-0325	Escritorio	\$2,600.00	\$0.00	\$0.00	\$0.00	\$2,600.00	\$0.00
D	1241-1-0326	Sillon	\$980.00	\$0.00	\$0.00	\$0.00	\$980.00	\$0.00
D	1241-1-0327	Comoda	\$1,200.00	\$0.00	\$0.00	\$0.00	\$1,200.00	\$0.00
D	1241-1-0330	Sillon	\$980.00	\$0.00	\$0.00	\$0.00	\$980.00	\$0.00
D	1241-1-0335	Sillon	\$980.00	\$0.00	\$0.00	\$0.00	\$980.00	\$0.00
D	1241-1-0338	Sillon	\$980.00	\$0.00	\$0.00	\$0.00	\$980.00	\$0.00
D	1241-1-0342	Sillon	\$980.00	\$0.00	\$0.00	\$0.00	\$980.00	\$0.00
D	1241-1-0347	Mesa	\$360.00	\$0.00	\$0.00	\$0.00	\$360.00	\$0.00
D	1241-1-0350	Sillon	\$980.00	\$0.00	\$0.00	\$0.00	\$980.00	\$0.00
D	1241-1-0351	Sillon	\$980.00	\$0.00	\$0.00	\$0.00	\$980.00	\$0.00
D	1241-1-0352	Escritorio	\$4,200.00	\$0.00	\$0.00	\$0.00	\$4,200.00	\$0.00
D	1241-1-0353	Sillon	\$980.00	\$0.00	\$0.00	\$0.00	\$980.00	\$0.00
D	1241-1-0355	Sillon	\$250.00	\$0.00	\$0.00	\$0.00	\$250.00	\$0.00
D	1241-1-0356	Librero	\$2,500.00	\$0.00	\$0.00	\$0.00	\$2,500.00	\$0.00
D	1241-1-0357	Librero	\$1,900.00	\$0.00	\$0.00	\$0.00	\$1,900.00	\$0.00
D	1241-1-0358	Comoda	\$400.00	\$0.00	\$0.00	\$0.00	\$400.00	\$0.00



COORDINACIÓN DE PLANEACIÓN PARA EL DESARROLLO DEL ESTADO DE MICHOACÁN DE OCAMPO
MICHOACAN DE OCAMPO

Balanza de Comprobación del 01/ene/2022 al 30/abr/2022

Cuentas con saldos y movimientos acumulado. (De la cuenta: 1000 a la 9000)

Fecha y 08/jun/2022

hora de Impresión 04:01 p.m.

Usu supervisor
Rep rptBalanzaComprobacion

Nat.	Cuenta	Nombre de la cuenta	SALDO ANTERIOR		MOVIMIENTOS		SALDO ACTUAL	
			DEUDOR	ACREEDOR	DEUDOR	ACREEDOR	DEUDOR	ACREEDOR
D	1241-1-0370	Silon	\$980.00	\$0.00	\$0.00	\$0.00	\$980.00	\$0.00
D	1241-1-0374	SILLA	\$235.00	\$0.00	\$0.00	\$0.00	\$235.00	\$0.00
D	1241-1-0375	SILLA	\$235.00	\$0.00	\$0.00	\$0.00	\$235.00	\$0.00
D	1241-1-0381	SILLA	\$235.00	\$0.00	\$0.00	\$0.00	\$235.00	\$0.00
D	1241-1-0387	SILLA	\$235.00	\$0.00	\$0.00	\$0.00	\$235.00	\$0.00
D	1241-1-0388	SILLA	\$235.00	\$0.00	\$0.00	\$0.00	\$235.00	\$0.00
D	1241-1-0394	SILLA	\$235.00	\$0.00	\$0.00	\$0.00	\$235.00	\$0.00
D	1241-1-0400	Silon	\$980.00	\$0.00	\$0.00	\$0.00	\$980.00	\$0.00
D	1241-1-0403	Silon	\$980.00	\$0.00	\$0.00	\$0.00	\$980.00	\$0.00
D	1241-1-0407	Silon	\$980.00	\$0.00	\$0.00	\$0.00	\$980.00	\$0.00
D	1241-1-0408	Sila	\$250.00	\$0.00	\$0.00	\$0.00	\$250.00	\$0.00
D	1241-1-0412	Silon	\$980.00	\$0.00	\$0.00	\$0.00	\$980.00	\$0.00
D	1241-1-0415	Silon	\$980.00	\$0.00	\$0.00	\$0.00	\$980.00	\$0.00
D	1241-1-0418	Silon	\$980.00	\$0.00	\$0.00	\$0.00	\$980.00	\$0.00
D	1241-1-0426	Comoda	\$600.00	\$0.00	\$0.00	\$0.00	\$600.00	\$0.00
D	1241-1-0444	Silon	\$1,200.00	\$0.00	\$0.00	\$0.00	\$1,200.00	\$0.00
D	1241-1-0447	Silon	\$980.00	\$0.00	\$0.00	\$0.00	\$980.00	\$0.00
D	1241-1-0448	Silon	\$250.00	\$0.00	\$0.00	\$0.00	\$250.00	\$0.00
D	1241-1-0449	Silon	\$250.00	\$0.00	\$0.00	\$0.00	\$250.00	\$0.00
D	1241-1-0450	Librero	\$2,600.00	\$0.00	\$0.00	\$0.00	\$2,600.00	\$0.00
D	1241-1-0451	Librero	\$2,600.00	\$0.00	\$0.00	\$0.00	\$2,600.00	\$0.00
D	1241-1-0452	Comoda	\$1,500.00	\$0.00	\$0.00	\$0.00	\$1,500.00	\$0.00
D	1241-1-0453	Mesa	\$460.00	\$0.00	\$0.00	\$0.00	\$460.00	\$0.00
D	1241-1-0454	Silon	\$650.00	\$0.00	\$0.00	\$0.00	\$650.00	\$0.00
D	1241-1-0455	Silon	\$650.00	\$0.00	\$0.00	\$0.00	\$650.00	\$0.00
C	1241-1-0457	Sila	\$460.00	\$0.00	\$0.00	\$0.00	\$460.00	\$0.00
D	1241-1-0458	Archivero	\$1,200.00	\$0.00	\$0.00	\$0.00	\$1,200.00	\$0.00
D	1241-1-0460	Escritorio	\$3,900.00	\$0.00	\$0.00	\$0.00	\$3,900.00	\$0.00
D	1241-1-0461	Silon	\$980.00	\$0.00	\$0.00	\$0.00	\$980.00	\$0.00
D	1241-1-0462	Librero	\$1,900.00	\$0.00	\$0.00	\$0.00	\$1,900.00	\$0.00
D	1241-1-0463	Silon	\$980.00	\$0.00	\$0.00	\$0.00	\$980.00	\$0.00
D	1241-1-0464	Silon	\$860.00	\$0.00	\$0.00	\$0.00	\$860.00	\$0.00
D	1241-1-0465	Archivero	\$1,200.00	\$0.00	\$0.00	\$0.00	\$1,200.00	\$0.00
D	1241-1-0466	Perchero	\$400.00	\$0.00	\$0.00	\$0.00	\$400.00	\$0.00
D	1241-1-0470	Comoda	\$600.00	\$0.00	\$0.00	\$0.00	\$600.00	\$0.00
D	1241-1-0471	Mesa	\$400.00	\$0.00	\$0.00	\$0.00	\$400.00	\$0.00
D	1241-1-0473	Silon	\$980.00	\$0.00	\$0.00	\$0.00	\$980.00	\$0.00
D	1241-1-0474	Sila	\$250.00	\$0.00	\$0.00	\$0.00	\$250.00	\$0.00
D	1241-1-0476	Escritorio	\$2,600.00	\$0.00	\$0.00	\$0.00	\$2,600.00	\$0.00
D	1241-1-0478	Escritorio	\$2,600.00	\$0.00	\$0.00	\$0.00	\$2,600.00	\$0.00
D	1241-1-0481	Escritorio	\$2,600.00	\$0.00	\$0.00	\$0.00	\$2,600.00	\$0.00



COORDINACIÓN DE PLANEACIÓN PARA EL DESARROLLO DEL ESTADO DE MICHOACÁN DE OCAMPO
MICHOACAN DE OCAMPO

Balanza de Comprobación del 01/ene/2022 al 30/abr/2022

Cuentas con saldos y movimientos acumulado. (De la cuenta: 1000 a la 9000)

Fecha y 08/jun/2022

hora de Impresión 04:01 p.m.

Usu supervisor
Rep rptBalanzaComprobacion

Nat.	Cuenta	Nombre de la cuenta	SALDO ANTERIOR		MOVIMIENTOS		SALDO ACTUAL	
			DEUDOR	ACREEDOR	DEUDOR	ACREEDOR	DEUDOR	ACREEDOR
D	1241-1-0482	Silon	\$0.01	\$0.00	\$0.00	\$0.00	\$0.01	\$0.00
D	1241-1-0483	Mesa	\$650.00	\$0.00	\$0.00	\$0.00	\$650.00	\$0.00
D	1241-1-0484	Archivero	\$1,659.00	\$0.00	\$0.00	\$0.00	\$1,659.00	\$0.00
D	1241-1-0485	Escritorio	\$900.00	\$0.00	\$0.00	\$0.00	\$900.00	\$0.00
D	1241-1-0486	Silon	\$990.00	\$0.00	\$0.00	\$0.00	\$990.00	\$0.00
D	1241-1-0488	Escritorio	\$900.00	\$0.00	\$0.00	\$0.00	\$900.00	\$0.00
D	1241-1-0491	Escritorio	\$2,600.00	\$0.00	\$0.00	\$0.00	\$2,600.00	\$0.00
D	1241-1-0492	Silon	\$980.00	\$0.00	\$0.00	\$0.00	\$980.00	\$0.00
D	1241-1-0495	Escritorio	\$900.00	\$0.00	\$0.00	\$0.00	\$900.00	\$0.00
D	1241-1-0498	Escritorio	\$2,600.00	\$0.00	\$0.00	\$0.00	\$2,600.00	\$0.00
D	1241-1-0500	SILLA	\$450.00	\$0.00	\$0.00	\$0.00	\$450.00	\$0.00
D	1241-1-0501	Escritorio	\$2,600.00	\$0.00	\$0.00	\$0.00	\$2,600.00	\$0.00
D	1241-1-0502	Silon	\$940.00	\$0.00	\$0.00	\$0.00	\$940.00	\$0.00
D	1241-1-0504	Silon	\$0.01	\$0.00	\$0.00	\$0.00	\$0.01	\$0.00
D	1241-1-0506	Sila	\$360.00	\$0.00	\$0.00	\$0.00	\$360.00	\$0.00
D	1241-1-0511	Escritorio	\$2,600.00	\$0.00	\$0.00	\$0.00	\$2,600.00	\$0.00
D	1241-1-0512	Silon	\$0.01	\$0.00	\$0.00	\$0.00	\$0.01	\$0.00
D	1241-1-0514	Escritorio	\$900.00	\$0.00	\$0.00	\$0.00	\$900.00	\$0.00
D	1241-1-0516	Silon	\$980.00	\$0.00	\$0.00	\$0.00	\$980.00	\$0.00
D	1241-1-0517	Escritorio	\$900.00	\$0.00	\$0.00	\$0.00	\$900.00	\$0.00
D	1241-1-0519	Escritorio	\$2,600.00	\$0.00	\$0.00	\$0.00	\$2,600.00	\$0.00
D	1241-1-0520	Silon	\$0.01	\$0.00	\$0.00	\$0.00	\$0.01	\$0.00
D	1241-1-0523	Escritorio	\$2,600.00	\$0.00	\$0.00	\$0.00	\$2,600.00	\$0.00
D	1241-1-0524	Silon	\$0.01	\$0.00	\$0.00	\$0.00	\$0.01	\$0.00
D	1241-1-0531	Silon	\$0.10	\$0.00	\$0.00	\$0.00	\$0.10	\$0.00
D	1241-1-0535	Escritorio	\$2,600.00	\$0.00	\$0.00	\$0.00	\$2,600.00	\$0.00
D	1241-1-0542	Silon	\$0.10	\$0.00	\$0.00	\$0.00	\$0.10	\$0.00
D	1241-1-0543	Escritorio	\$900.00	\$0.00	\$0.00	\$0.00	\$900.00	\$0.00
D	1241-1-0547	Perchero	\$250.00	\$0.00	\$0.00	\$0.00	\$250.00	\$0.00
D	1241-1-0549	Silon	\$990.00	\$0.00	\$0.00	\$0.00	\$990.00	\$0.00
D	1241-1-0556	Perchero	\$250.00	\$0.00	\$0.00	\$0.00	\$250.00	\$0.00
D	1241-1-0558	Silon	\$990.00	\$0.00	\$0.00	\$0.00	\$990.00	\$0.00
D	1241-1-0559	Mesa	\$350.00	\$0.00	\$0.00	\$0.00	\$350.00	\$0.00
D	1241-1-0564	Silon	\$980.00	\$0.00	\$0.00	\$0.00	\$980.00	\$0.00
D	1241-1-0565	Sila	\$250.00	\$0.00	\$0.00	\$0.00	\$250.00	\$0.00
D	1241-1-0566	Sila	\$250.00	\$0.00	\$0.00	\$0.00	\$250.00	\$0.00
D	1241-1-0569	Sila	\$860.00	\$0.00	\$0.00	\$0.00	\$860.00	\$0.00
D	1241-1-0570	Sila	\$860.00	\$0.00	\$0.00	\$0.00	\$860.00	\$0.00
D	1241-1-0571	Escritorio	\$880.00	\$0.00	\$0.00	\$0.00	\$880.00	\$0.00
D	1241-1-0574	Escritorio	\$2,900.00	\$0.00	\$0.00	\$0.00	\$2,900.00	\$0.00
D	1241-1-0575	Sila	\$460.00	\$0.00	\$0.00	\$0.00	\$460.00	\$0.00



COORDINACIÓN DE PLANEACIÓN PARA EL DESARROLLO DEL ESTADO DE MICHOACÁN DE OCAMPO
MICHOACAN DE OCAMPO

Balanza de Comprobación del 01/ene/2022 al 30/abr/2022

Cuentas con saldos y movimientos acumulado. (De la cuenta: 1000 a la 9000)

Fecha y 08/jun/2022

hora de impresión 04:01 p.m.

Usu: supervisor
Rep: rptBalanzaComprobacion

Nat.	Cuenta	Nombre de la cuenta	SALDO ANTERIOR		MOVIMIENTOS		SALDO ACTUAL	
			DEUDOR	ACREEDOR	DEUDOR	ACREEDOR	DEUDOR	ACREEDOR
D	1241-1-0576	Escritorio	\$2,900.00	\$0.00	\$0.00	\$0.00	\$2,900.00	\$0.00
D	1241-1-0577	Sillon	\$980.00	\$0.00	\$0.00	\$0.00	\$980.00	\$0.00
D	1241-1-0578	Escritorio	\$3,900.00	\$0.00	\$0.00	\$0.00	\$3,900.00	\$0.00
D	1241-1-0579	Sillon	\$860.00	\$0.00	\$0.00	\$0.00	\$860.00	\$0.00
D	1241-1-0580	Sillon	\$860.00	\$0.00	\$0.00	\$0.00	\$860.00	\$0.00
D	1241-1-0581	Sillon	\$860.00	\$0.00	\$0.00	\$0.00	\$860.00	\$0.00
D	1241-1-0585	Escritorio	\$3,900.00	\$0.00	\$0.00	\$0.00	\$3,900.00	\$0.00
D	1241-1-0586	Silla	\$460.00	\$0.00	\$0.00	\$0.00	\$460.00	\$0.00
D	1241-1-0589	Escritorio	\$3,200.00	\$0.00	\$0.00	\$0.00	\$3,200.00	\$0.00
D	1241-1-0590	Sillon	\$980.00	\$0.00	\$0.00	\$0.00	\$980.00	\$0.00
D	1241-1-0592	Sillon	\$980.00	\$0.00	\$0.00	\$0.00	\$980.00	\$0.00
D	1241-1-0594	Escritorio	\$2,900.00	\$0.00	\$0.00	\$0.00	\$2,900.00	\$0.00
D	1241-1-0597	Escritorio	\$2,900.00	\$0.00	\$0.00	\$0.00	\$2,900.00	\$0.00
D	1241-1-0598	Escritorio	\$3,200.00	\$0.00	\$0.00	\$0.00	\$3,200.00	\$0.00
D	1241-1-0599	Escritorio	\$2,900.00	\$0.00	\$0.00	\$0.00	\$2,900.00	\$0.00
D	1241-1-0601	Sillon	\$980.00	\$0.00	\$0.00	\$0.00	\$980.00	\$0.00
D	1241-1-0602	Sillon	\$980.00	\$0.00	\$0.00	\$0.00	\$980.00	\$0.00
D	1241-1-0604	Escritorio	\$2,900.00	\$0.00	\$0.00	\$0.00	\$2,900.00	\$0.00
D	1241-1-0611	Silla	\$250.00	\$0.00	\$0.00	\$0.00	\$250.00	\$0.00
D	1241-1-0612	Archivero	\$1,200.00	\$0.00	\$0.00	\$0.00	\$1,200.00	\$0.00
D	1241-1-0613	Escritorio	\$2,900.00	\$0.00	\$0.00	\$0.00	\$2,900.00	\$0.00
D	1241-1-0617	Escritorio	\$2,900.00	\$0.00	\$0.00	\$0.00	\$2,900.00	\$0.00
D	1241-1-0621	Escritorio	\$3,200.00	\$0.00	\$0.00	\$0.00	\$3,200.00	\$0.00
D	1241-1-0626	Escritorio	\$2,900.00	\$0.00	\$0.00	\$0.00	\$2,900.00	\$0.00
D	1241-1-0627	Sillon	\$980.00	\$0.00	\$0.00	\$0.00	\$980.00	\$0.00
D	1241-1-0628	Escritorio	\$2,900.00	\$0.00	\$0.00	\$0.00	\$2,900.00	\$0.00
D	1241-1-0632	Silla	\$250.00	\$0.00	\$0.00	\$0.00	\$250.00	\$0.00
D	1241-1-0633	Silla	\$250.00	\$0.00	\$0.00	\$0.00	\$250.00	\$0.00
D	1241-1-0637	Sillon	\$980.00	\$0.00	\$0.00	\$0.00	\$980.00	\$0.00
D	1241-1-0642	Escritorio	\$3,900.00	\$0.00	\$0.00	\$0.00	\$3,900.00	\$0.00
D	1241-1-0644	Escritorio	\$3,900.00	\$0.00	\$0.00	\$0.00	\$3,900.00	\$0.00
D	1241-1-0645	Sillon	\$980.00	\$0.00	\$0.00	\$0.00	\$980.00	\$0.00
D	1241-1-0646	Silla	\$250.00	\$0.00	\$0.00	\$0.00	\$250.00	\$0.00
D	1241-1-0647	Silla	\$250.00	\$0.00	\$0.00	\$0.00	\$250.00	\$0.00
D	1241-1-0648	Librero	\$500.00	\$0.00	\$0.00	\$0.00	\$500.00	\$0.00
D	1241-1-0649	Librero	\$500.00	\$0.00	\$0.00	\$0.00	\$500.00	\$0.00
D	1241-1-0650	Comoda	\$400.00	\$0.00	\$0.00	\$0.00	\$400.00	\$0.00
D	1241-1-0651	Librero	\$500.00	\$0.00	\$0.00	\$0.00	\$500.00	\$0.00
D	1241-1-0654	Escritorio	\$3,900.00	\$0.00	\$0.00	\$0.00	\$3,900.00	\$0.00
D	1241-1-0655	Silla	\$460.00	\$0.00	\$0.00	\$0.00	\$460.00	\$0.00
D	1241-1-0657	Archivero	\$1,200.00	\$0.00	\$0.00	\$0.00	\$1,200.00	\$0.00



COORDINACIÓN DE PLANEACIÓN PARA EL DESARROLLO DEL ESTADO DE MICHOACÁN DE OCAMPO
MICHOACAN DE OCAMPO

Balanza de Comprobación del 01/ene/2022 al 30/abr/2022

Cuentas con saldos y movimientos acumulado. (De la cuenta: 1000 a la 9000)

Fecha y 08/jun/2022

hora de Impresión 04:01 p.m.

Usu supervisor

Rep: rptBalanzaComprobacion

Nat.	Cuenta	Nombre de la cuenta	SALDO ANTERIOR		MOVIMIENTOS		SALDO ACTUAL	
			DEUDOR	ACREEDOR	DEUDOR	ACREEDOR	DEUDOR	ACREEDOR
D	1241-1-0659	Archivero	\$1,200.00	\$0.00	\$0.00	\$0.00	\$1,200.00	\$0.00
D	1241-1-0663	Escritorio	\$3,900.00	\$0.00	\$0.00	\$0.00	\$3,900.00	\$0.00
D	1241-1-0672	Sillon	\$980.00	\$0.00	\$0.00	\$0.00	\$980.00	\$0.00
D	1241-1-0677	Sillon	\$650.00	\$0.00	\$0.00	\$0.00	\$650.00	\$0.00
D	1241-1-0678	Librero	\$500.00	\$0.00	\$0.00	\$0.00	\$500.00	\$0.00
D	1241-1-0679	Librero	\$500.00	\$0.00	\$0.00	\$0.00	\$500.00	\$0.00
D	1241-1-0690	Escritorio	\$3,900.00	\$0.00	\$0.00	\$0.00	\$3,900.00	\$0.00
D	1241-1-0691	Sillon	\$980.00	\$0.00	\$0.00	\$0.00	\$980.00	\$0.00
D	1241-1-0692	Sillon	\$650.00	\$0.00	\$0.00	\$0.00	\$650.00	\$0.00
D	1241-1-0694	Librero	\$500.00	\$0.00	\$0.00	\$0.00	\$500.00	\$0.00
D	1241-1-0695	Librero	\$500.00	\$0.00	\$0.00	\$0.00	\$500.00	\$0.00
D	1241-1-0696	Comoda	\$400.00	\$0.00	\$0.00	\$0.00	\$400.00	\$0.00
D	1241-1-0697	Escritorio	\$3,900.00	\$0.00	\$0.00	\$0.00	\$3,900.00	\$0.00
D	1241-1-0703	Silla	\$450.00	\$0.00	\$0.00	\$0.00	\$450.00	\$0.00
D	1241-1-0705	Escritorio	\$3,900.00	\$0.00	\$0.00	\$0.00	\$3,900.00	\$0.00
D	1241-1-0706	Sillon	\$980.00	\$0.00	\$0.00	\$0.00	\$980.00	\$0.00
D	1241-1-0708	Silla	\$460.00	\$0.00	\$0.00	\$0.00	\$460.00	\$0.00
D	1241-1-0710	Escritorio	\$2,600.00	\$0.00	\$0.00	\$0.00	\$2,600.00	\$0.00
D	1241-1-0714	Escritorio	\$2,600.00	\$0.00	\$0.00	\$0.00	\$2,600.00	\$0.00
D	1241-1-0716	Escritorio	\$2,600.00	\$0.00	\$0.00	\$0.00	\$2,600.00	\$0.00
D	1241-1-0720	Escritorio	\$1,600.00	\$0.00	\$0.00	\$0.00	\$1,600.00	\$0.00
D	1241-1-0727	Silla	\$250.00	\$0.00	\$0.00	\$0.00	\$250.00	\$0.00
D	1241-1-0728	Silla	\$250.00	\$0.00	\$0.00	\$0.00	\$250.00	\$0.00
D	1241-1-0729	Silla	\$250.00	\$0.00	\$0.00	\$0.00	\$250.00	\$0.00
D	1241-1-0737	Escritorio	\$3,900.00	\$0.00	\$0.00	\$0.00	\$3,900.00	\$0.00
D	1241-1-0740	Silla	\$250.00	\$0.00	\$0.00	\$0.00	\$250.00	\$0.00
D	1241-1-0741	Escritorio	\$2,600.00	\$0.00	\$0.00	\$0.00	\$2,600.00	\$0.00
D	1241-1-0742	Escritorio	\$2,600.00	\$0.00	\$0.00	\$0.00	\$2,600.00	\$0.00
D	1241-1-0743	Escritorio	\$2,600.00	\$0.00	\$0.00	\$0.00	\$2,600.00	\$0.00
D	1241-1-0745	Sillon	\$980.00	\$0.00	\$0.00	\$0.00	\$980.00	\$0.00
D	1241-1-0747	Comoda	\$400.00	\$0.00	\$0.00	\$0.00	\$400.00	\$0.00
D	1241-1-0750	Modulo	\$1,600.00	\$0.00	\$0.00	\$0.00	\$1,600.00	\$0.00
D	1241-1-0751	Silla	\$460.00	\$0.00	\$0.00	\$0.00	\$460.00	\$0.00
D	1241-1-0753	Escritorio	\$3,200.00	\$0.00	\$0.00	\$0.00	\$3,200.00	\$0.00
D	1241-1-0754	Escritorio	\$3,200.00	\$0.00	\$0.00	\$0.00	\$3,200.00	\$0.00
D	1241-1-0755	Escritorio	\$3,200.00	\$0.00	\$0.00	\$0.00	\$3,200.00	\$0.00
D	1241-1-0756	Sillon	\$980.00	\$0.00	\$0.00	\$0.00	\$980.00	\$0.00
D	1241-1-0761	Silla	\$250.00	\$0.00	\$0.00	\$0.00	\$250.00	\$0.00
D	1241-1-0763	Escritorio	\$3,200.00	\$0.00	\$0.00	\$0.00	\$3,200.00	\$0.00
D	1241-1-0770	Escritorio	\$3,200.00	\$0.00	\$0.00	\$0.00	\$3,200.00	\$0.00
D	1241-1-0771	Escritorio	\$3,200.00	\$0.00	\$0.00	\$0.00	\$3,200.00	\$0.00



COORDINACIÓN DE PLANEACIÓN PARA EL DESARROLLO DEL ESTADO DE MICHOACÁN DE OCAMPO
MICHOACAN DE OCAMPO

Balanza de Comprobación del 01/ene/2022 al 30/abr/2022

Cuentas con saldos y movimientos acumulado. (De la cuenta: 1000 a la 9000)

Fecha y 08/jun/2022

hora de Impresión 04:01 p.m.

Usu: supervisor

Rep: rptBalanzaComprobacion

Nat.	Cuenta	Nombre de la cuenta	SALDO ANTERIOR		MOVIMIENTOS		SALDO ACTUAL	
			DEUDOR	ACREEDOR	DEUDOR	ACREEDOR	DEUDOR	ACREEDOR
D	1241-1-0772	Sillon	\$980.00	\$0.00	\$0.00	\$0.00	\$980.00	\$0.00
D	1241-1-0773	Sillon	\$980.00	\$0.00	\$0.00	\$0.00	\$980.00	\$0.00
D	1241-1-0778	Escritorio	\$4,600.00	\$0.00	\$0.00	\$0.00	\$4,600.00	\$0.00
D	1241-1-0779	Sillon	\$980.00	\$0.00	\$0.00	\$0.00	\$980.00	\$0.00
D	1241-1-0780	Sillon	\$860.00	\$0.00	\$0.00	\$0.00	\$860.00	\$0.00
D	1241-1-0781	Sillon	\$860.00	\$0.00	\$0.00	\$0.00	\$860.00	\$0.00
D	1241-1-0782	Librero	\$500.00	\$0.00	\$0.00	\$0.00	\$500.00	\$0.00
D	1241-1-0783	Librero	\$500.00	\$0.00	\$0.00	\$0.00	\$500.00	\$0.00
D	1241-1-0784	Comoda	\$400.00	\$0.00	\$0.00	\$0.00	\$400.00	\$0.00
D	1241-1-0785	Escritorio	\$3,900.00	\$0.00	\$0.00	\$0.00	\$3,900.00	\$0.00
D	1241-1-0791	Sillon	\$980.00	\$0.00	\$0.00	\$0.00	\$980.00	\$0.00
D	1241-1-0794	Silla	\$250.00	\$0.00	\$0.00	\$0.00	\$250.00	\$0.00
D	1241-1-0795	Escritorio	\$2,900.00	\$0.00	\$0.00	\$0.00	\$2,900.00	\$0.00
D	1241-1-0796	Sillon	\$650.00	\$0.00	\$0.00	\$0.00	\$650.00	\$0.00
D	1241-1-0798	Escritorio	\$2,900.00	\$0.00	\$0.00	\$0.00	\$2,900.00	\$0.00
D	1241-1-0799	Sillon	\$980.00	\$0.00	\$0.00	\$0.00	\$980.00	\$0.00
D	1241-1-0802	Mesa	\$400.00	\$0.00	\$0.00	\$0.00	\$400.00	\$0.00
D	1241-1-0803	Escritorio	\$2,900.00	\$0.00	\$0.00	\$0.00	\$2,900.00	\$0.00
D	1241-1-0804	Sillon	\$980.00	\$0.00	\$0.00	\$0.00	\$980.00	\$0.00
D	1241-1-0805	Escritorio	\$2,600.00	\$0.00	\$0.00	\$0.00	\$2,600.00	\$0.00
D	1241-1-0806	Sillon	\$980.00	\$0.00	\$0.00	\$0.00	\$980.00	\$0.00
D	1241-1-0807	Escritorio	\$2,600.00	\$0.00	\$0.00	\$0.00	\$2,600.00	\$0.00
D	1241-1-0808	Sillon	\$980.00	\$0.00	\$0.00	\$0.00	\$980.00	\$0.00
D	1241-1-0810	Sillon	\$980.00	\$0.00	\$0.00	\$0.00	\$980.00	\$0.00
D	1241-1-0814	Silla	\$250.00	\$0.00	\$0.00	\$0.00	\$250.00	\$0.00
D	1241-1-0815	Escritorio	\$2,900.00	\$0.00	\$0.00	\$0.00	\$2,900.00	\$0.00
D	1241-1-0817	Escritorio	\$2,900.00	\$0.00	\$0.00	\$0.00	\$2,900.00	\$0.00
D	1241-1-0818	Sillon	\$980.00	\$0.00	\$0.00	\$0.00	\$980.00	\$0.00
D	1241-1-0819	Escritorio	\$2,600.00	\$0.00	\$0.00	\$0.00	\$2,600.00	\$0.00
D	1241-1-0820	Escritorio	\$2,900.00	\$0.00	\$0.00	\$0.00	\$2,900.00	\$0.00
D	1241-1-0822	Escritorio	\$2,900.00	\$0.00	\$0.00	\$0.00	\$2,900.00	\$0.00
D	1241-1-0824	Comoda	\$400.00	\$0.00	\$0.00	\$0.00	\$400.00	\$0.00
D	1241-1-0825	Sillon	\$980.00	\$0.00	\$0.00	\$0.00	\$980.00	\$0.00
D	1241-1-0826	Escritorio	\$2,900.00	\$0.00	\$0.00	\$0.00	\$2,900.00	\$0.00
D	1241-1-0827	Sillon	\$980.00	\$0.00	\$0.00	\$0.00	\$980.00	\$0.00
D	1241-1-0830	Sillon	\$1,200.00	\$0.00	\$0.00	\$0.00	\$1,200.00	\$0.00
D	1241-1-0831	Sillon	\$980.00	\$0.00	\$0.00	\$0.00	\$980.00	\$0.00
D	1241-1-0832	Sillon	\$650.00	\$0.00	\$0.00	\$0.00	\$650.00	\$0.00
D	1241-1-0834	Librero	\$900.00	\$0.00	\$0.00	\$0.00	\$900.00	\$0.00
D	1241-1-0839	Sillon	\$990.00	\$0.00	\$0.00	\$0.00	\$990.00	\$0.00
D	1241-1-0841	Archivero	\$1,200.00	\$0.00	\$0.00	\$0.00	\$1,200.00	\$0.00



COORDINACIÓN DE PLANEACIÓN PARA EL DESARROLLO DEL ESTADO DE MICHOACÁN DE OCAMPO
MICHOACAN DE OCAMPO

Balanza de Comprobación del 01/ene/2022 al 30/abr/2022

Cuentas con saldos y movimientos acumulado. (De la cuenta: 1000 a la 9000)

Fecha y 08/jun/2022

hora de Impresión 04:01 p.m.

Usu: supervisor
Rep: rptBalanzaComprobacion

Nat.	Cuenta	Nombre de la cuenta	SALDO ANTERIOR		MOVIMIENTOS		SALDO ACTUAL	
			DEUDOR	ACREEDOR	DEUDOR	ACREEDOR	DEUDOR	ACREEDOR
D	1241-1-0842	Escritorio	\$2,800.00	\$0.00	\$0.00	\$0.00	\$2,800.00	\$0.00
D	1241-1-0844	Sillon	\$980.00	\$0.00	\$0.00	\$0.00	\$980.00	\$0.00
D	1241-1-0849	Sillon	\$940.00	\$0.00	\$0.00	\$0.00	\$940.00	\$0.00
D	1241-1-0854	Escritorio	\$2,600.00	\$0.00	\$0.00	\$0.00	\$2,600.00	\$0.00
D	1241-1-0855	Sillon	\$980.00	\$0.00	\$0.00	\$0.00	\$980.00	\$0.00
D	1241-1-0856	Sillon	\$980.00	\$0.00	\$0.00	\$0.00	\$980.00	\$0.00
D	1241-1-0858	Archivero	\$1,200.00	\$0.00	\$0.00	\$0.00	\$1,200.00	\$0.00
D	1241-1-0863	Sillon	\$980.00	\$0.00	\$0.00	\$0.00	\$980.00	\$0.00
D	1241-1-0864	Mesa	\$360.00	\$0.00	\$0.00	\$0.00	\$360.00	\$0.00
D	1241-1-0865	Archivero	\$1,200.00	\$0.00	\$0.00	\$0.00	\$1,200.00	\$0.00
D	1241-1-0871	Escritorio	\$2,600.00	\$0.00	\$0.00	\$0.00	\$2,600.00	\$0.00
D	1241-1-0876	Sillon	\$980.00	\$0.00	\$0.00	\$0.00	\$980.00	\$0.00
D	1241-1-0878	Sillon	\$550.00	\$0.00	\$0.00	\$0.00	\$550.00	\$0.00
D	1241-1-0880	Sillon	\$980.00	\$0.00	\$0.00	\$0.00	\$980.00	\$0.00
D	1241-1-0881	Mesa	\$360.00	\$0.00	\$0.00	\$0.00	\$360.00	\$0.00
D	1241-1-0882	Archivero	\$750.00	\$0.00	\$0.00	\$0.00	\$750.00	\$0.00
D	1241-1-0888	Escritorio	\$2,900.00	\$0.00	\$0.00	\$0.00	\$2,900.00	\$0.00
D	1241-1-0889	Sillon	\$980.00	\$0.00	\$0.00	\$0.00	\$980.00	\$0.00
D	1241-1-0891	Archivero	\$1,200.00	\$0.00	\$0.00	\$0.00	\$1,200.00	\$0.00
D	1241-1-0892	Escritorio	\$2,900.00	\$0.00	\$0.00	\$0.00	\$2,900.00	\$0.00
D	1241-1-0895	Archivero	\$1,200.00	\$0.00	\$0.00	\$0.00	\$1,200.00	\$0.00
D	1241-1-0896	Escritorio	\$2,900.00	\$0.00	\$0.00	\$0.00	\$2,900.00	\$0.00
D	1241-1-0897	Sillon	\$980.00	\$0.00	\$0.00	\$0.00	\$980.00	\$0.00
D	1241-1-0900	Sillon	\$980.00	\$0.00	\$0.00	\$0.00	\$980.00	\$0.00
D	1241-1-0901	Escritorio	\$2,900.00	\$0.00	\$0.00	\$0.00	\$2,900.00	\$0.00
D	1241-1-0903	Modulo	\$980.00	\$0.00	\$0.00	\$0.00	\$980.00	\$0.00
D	1241-1-0904	Sillon	\$980.00	\$0.00	\$0.00	\$0.00	\$980.00	\$0.00
D	1241-1-0908	Mesa	\$400.00	\$0.00	\$0.00	\$0.00	\$400.00	\$0.00
D	1241-1-0913	Mostrador	\$3,800.00	\$0.00	\$0.00	\$0.00	\$3,800.00	\$0.00
D	1241-1-0914	Escritorio	\$2,600.00	\$0.00	\$0.00	\$0.00	\$2,600.00	\$0.00
D	1241-1-0921	Locker	\$500.00	\$0.00	\$0.00	\$0.00	\$500.00	\$0.00
D	1241-1-0922	Locker	\$500.00	\$0.00	\$0.00	\$0.00	\$500.00	\$0.00
D	1241-1-0923	Locker	\$500.00	\$0.00	\$0.00	\$0.00	\$500.00	\$0.00
D	1241-1-0924	Locker	\$500.00	\$0.00	\$0.00	\$0.00	\$500.00	\$0.00
D	1241-1-0925	Locker	\$500.00	\$0.00	\$0.00	\$0.00	\$500.00	\$0.00
D	1241-1-0926	Locker	\$500.00	\$0.00	\$0.00	\$0.00	\$500.00	\$0.00
D	1241-1-0927	Locker	\$500.00	\$0.00	\$0.00	\$0.00	\$500.00	\$0.00
D	1241-1-0928	Locker	\$500.00	\$0.00	\$0.00	\$0.00	\$500.00	\$0.00
D	1241-1-0945	Escritorio	\$2,600.00	\$0.00	\$0.00	\$0.00	\$2,600.00	\$0.00
D	1241-1-0946	Sillon	\$980.00	\$0.00	\$0.00	\$0.00	\$980.00	\$0.00
D	1241-1-0950	Librero	\$900.00	\$0.00	\$0.00	\$0.00	\$900.00	\$0.00



COORDINACIÓN DE PLANEACIÓN PARA EL DESARROLLO DEL ESTADO DE MICHOACÁN DE OCAMPO
MICHOACAN DE OCAMPO

Balanza de Comprobación del 01/ene/2022 al 30/abr/2022

Cuentas con saldos y movimientos acumulado. (De la cuenta: 1000 a la 9000)

Fecha y 08/jun/2022

hora de Impresión 04:01 p.m.

Usu: supervisor

Rep: rptBalanzaComprobacion

Nat.	Cuenta	Nombre de la cuenta	SALDO ANTERIOR		MOVIMIENTOS		SALDO ACTUAL	
			DEUDOR	ACREEDOR	DEUDOR	ACREEDOR	DEUDOR	ACREEDOR
D	1241-1-0954	Escritorio	\$2,600.00	\$0.00	\$0.00	\$0.00	\$2,600.00	\$0.00
D	1241-1-0957	Escritorio	\$2,600.00	\$0.00	\$0.00	\$0.00	\$2,600.00	\$0.00
D	1241-1-0958	Silla	\$350.00	\$0.00	\$0.00	\$0.00	\$350.00	\$0.00
D	1241-1-0960	Escritorio	\$3,900.00	\$0.00	\$0.00	\$0.00	\$3,900.00	\$0.00
D	1241-1-0961	Escritorio	\$2,900.00	\$0.00	\$0.00	\$0.00	\$2,900.00	\$0.00
D	1241-1-0963	Silla	\$350.00	\$0.00	\$0.00	\$0.00	\$350.00	\$0.00
D	1241-1-0966	Librero	\$900.00	\$0.00	\$0.00	\$0.00	\$900.00	\$0.00
D	1241-1-0967	Librero	\$900.00	\$0.00	\$0.00	\$0.00	\$900.00	\$0.00
D	1241-1-0968	Comoda	\$450.00	\$0.00	\$0.00	\$0.00	\$450.00	\$0.00
D	1241-1-0973	Archivero	\$1,200.00	\$0.00	\$0.00	\$0.00	\$1,200.00	\$0.00
D	1241-1-0974	Escritorio	\$3,200.00	\$0.00	\$0.00	\$0.00	\$3,200.00	\$0.00
D	1241-1-0975	Escritorio	\$2,600.00	\$0.00	\$0.00	\$0.00	\$2,600.00	\$0.00
D	1241-1-0976	Escritorio	\$2,600.00	\$0.00	\$0.00	\$0.00	\$2,600.00	\$0.00
D	1241-1-0977	Escritorio	\$2,600.00	\$0.00	\$0.00	\$0.00	\$2,600.00	\$0.00
D	1241-1-0978	Sillon	\$980.00	\$0.00	\$0.00	\$0.00	\$980.00	\$0.00
D	1241-1-0980	Sillon	\$980.00	\$0.00	\$0.00	\$0.00	\$980.00	\$0.00
D	1241-1-0981	Sillon	\$980.00	\$0.00	\$0.00	\$0.00	\$980.00	\$0.00
D	1241-1-0983	Perchero	\$350.00	\$0.00	\$0.00	\$0.00	\$350.00	\$0.00
D	1241-1-0986	Escritorio	\$2,600.00	\$0.00	\$0.00	\$0.00	\$2,600.00	\$0.00
D	1241-1-0987	Sillon	\$980.00	\$0.00	\$0.00	\$0.00	\$980.00	\$0.00
D	1241-1-0989	Silla	\$150.00	\$0.00	\$0.00	\$0.00	\$150.00	\$0.00
D	1241-1-0990	Silla	\$150.00	\$0.00	\$0.00	\$0.00	\$150.00	\$0.00
D	1241-1-0991	Escritorio	\$2,900.00	\$0.00	\$0.00	\$0.00	\$2,900.00	\$0.00
D	1241-1-0993	Escritorio	\$2,600.00	\$0.00	\$0.00	\$0.00	\$2,600.00	\$0.00
D	1241-1-0994	Sillon	\$980.00	\$0.00	\$0.00	\$0.00	\$980.00	\$0.00
D	1241-1-0996	Sillon	\$980.00	\$0.00	\$0.00	\$0.00	\$980.00	\$0.00
D	1241-1-0997	Silla	\$150.00	\$0.00	\$0.00	\$0.00	\$150.00	\$0.00
D	1241-1-0998	Silla	\$150.00	\$0.00	\$0.00	\$0.00	\$150.00	\$0.00
D	1241-1-1000	Archivero	\$1,200.00	\$0.00	\$0.00	\$0.00	\$1,200.00	\$0.00
D	1241-1-1005	Escritorio	\$2,600.00	\$0.00	\$0.00	\$0.00	\$2,600.00	\$0.00
D	1241-1-1006	Sillon	\$980.00	\$0.00	\$0.00	\$0.00	\$980.00	\$0.00
D	1241-1-1008	Escritorio	\$2,600.00	\$0.00	\$0.00	\$0.00	\$2,600.00	\$0.00
D	1241-1-1010	Escritorio	\$2,600.00	\$0.00	\$0.00	\$0.00	\$2,600.00	\$0.00
D	1241-1-1012	Escritorio	\$2,600.00	\$0.00	\$0.00	\$0.00	\$2,600.00	\$0.00
D	1241-1-1019	Sillon	\$980.00	\$0.00	\$0.00	\$0.00	\$980.00	\$0.00
D	1241-1-1028	Sillon	\$450.00	\$0.00	\$0.00	\$0.00	\$450.00	\$0.00
D	1241-1-1029	Silla	\$250.00	\$0.00	\$0.00	\$0.00	\$250.00	\$0.00
D	1241-1-1041	Archivero	\$1,200.00	\$0.00	\$0.00	\$0.00	\$1,200.00	\$0.00
D	1241-1-1052	Silla	\$460.00	\$0.00	\$0.00	\$0.00	\$460.00	\$0.00
D	1241-1-1053	Escritorio	\$1,600.00	\$0.00	\$0.00	\$0.00	\$1,600.00	\$0.00
D	1241-1-1054	Sillon	\$1,100.00	\$0.00	\$0.00	\$0.00	\$1,100.00	\$0.00



COORDINACIÓN DE PLANEACIÓN PARA EL DESARROLLO DEL ESTADO DE MICHOACÁN DE OCAMPO
MICHOACAN DE OCAMPO

Balanza de Comprobación del 01/ene/2022 al 30/abr/2022

Cuentas con saldos y movimientos acumulado. (De la cuenta: 1000 a la 9000)

Usu: supervisor
Rep: rptBalanzaComprobacion

Fecha y hora de impresión: 08/jun/2022 04.01 p.m.

Nat.	Cuenta	Nombre de la cuenta	SALDO ANTERIOR		MOVIMIENTOS		SALDO ACTUAL	
			DEUDOR	ACREEDOR	DEUDOR	ACREEDOR	DEUDOR	ACREEDOR
D	1241-1-1061	Archivero	\$790.00	\$0.00	\$0.00	\$0.00	\$790.00	\$0.00
D	1241-1-1062	Librero	\$4,520.00	\$0.00	\$0.00	\$0.00	\$4,520.00	\$0.00
D	1241-1-1063	Librero	\$4,519.00	\$0.00	\$0.00	\$0.00	\$4,519.00	\$0.00
D	1241-1-1064	Librero	\$4,519.00	\$0.00	\$0.00	\$0.00	\$4,519.00	\$0.00
D	1241-1-1065	Librero	\$4,520.00	\$0.00	\$0.00	\$0.00	\$4,520.00	\$0.00
D	1241-1-1066	Escritorio	\$1,100.00	\$0.00	\$0.00	\$0.00	\$1,100.00	\$0.00
D	1241-1-1074	Escritorio	\$900.00	\$0.00	\$0.00	\$0.00	\$900.00	\$0.00
D	1241-1-1075	Silon	\$990.00	\$0.00	\$0.00	\$0.00	\$990.00	\$0.00
D	1241-1-1220	Mesa	\$450.00	\$0.00	\$0.00	\$0.00	\$450.00	\$0.00
D	1241-1-1297	Silon	\$690.00	\$0.00	\$0.00	\$0.00	\$690.00	\$0.00
D	1241-1-1299	Silon	\$690.00	\$0.00	\$0.00	\$0.00	\$690.00	\$0.00
D	1241-1-1321	Silon	\$690.00	\$0.00	\$0.00	\$0.00	\$690.00	\$0.00
D	1241-1-1327	Silon	\$690.00	\$0.00	\$0.00	\$0.00	\$690.00	\$0.00
D	1241-1-1346	Sila	\$150.00	\$0.00	\$0.00	\$0.00	\$150.00	\$0.00
D	1241-1-1351	Recibidor	\$1,300.00	\$0.00	\$0.00	\$0.00	\$1,300.00	\$0.00
D	1241-1-1352	Silon	\$690.00	\$0.00	\$0.00	\$0.00	\$690.00	\$0.00
D	1241-1-1353	Silon	\$690.00	\$0.00	\$0.00	\$0.00	\$690.00	\$0.00
D	1241-1-1354	Silon	\$690.00	\$0.00	\$0.00	\$0.00	\$690.00	\$0.00
D	1241-1-1482	Nicho	\$350.00	\$0.00	\$0.00	\$0.00	\$350.00	\$0.00
D	1241-1-1511	Sila	\$150.00	\$0.00	\$0.00	\$0.00	\$150.00	\$0.00
D	1241-1-1515	Sila	\$150.00	\$0.00	\$0.00	\$0.00	\$150.00	\$0.00
D	1241-1-1518	Sila	\$150.00	\$0.00	\$0.00	\$0.00	\$150.00	\$0.00
D	1241-1-1523	Archivero	\$1,200.00	\$0.00	\$0.00	\$0.00	\$1,200.00	\$0.00
D	1241-1-1528	Archivero	\$970.00	\$0.00	\$0.00	\$0.00	\$970.00	\$0.00
D	1241-1-1579	Silon	\$650.00	\$0.00	\$0.00	\$0.00	\$650.00	\$0.00
D	1241-1-1580	Silon	\$650.00	\$0.00	\$0.00	\$0.00	\$650.00	\$0.00
D	1241-1-1582	Silon	\$650.00	\$0.00	\$0.00	\$0.00	\$650.00	\$0.00
D	1241-1-1583	Silon	\$650.00	\$0.00	\$0.00	\$0.00	\$650.00	\$0.00
D	1241-1-1593	Silon	\$650.00	\$0.00	\$0.00	\$0.00	\$650.00	\$0.00
D	1241-1-1601	Silon	\$650.00	\$0.00	\$0.00	\$0.00	\$650.00	\$0.00
D	1241-1-1702	Silon	\$690.00	\$0.00	\$0.00	\$0.00	\$690.00	\$0.00
D	1241-1-1703	Silon	\$690.00	\$0.00	\$0.00	\$0.00	\$690.00	\$0.00
D	1241-1-1709	Silon	\$690.00	\$0.00	\$0.00	\$0.00	\$690.00	\$0.00
D	1241-1-1711	Escritorio	\$3,200.00	\$0.00	\$0.00	\$0.00	\$3,200.00	\$0.00
D	1241-1-1712	Silon	\$980.00	\$0.00	\$0.00	\$0.00	\$980.00	\$0.00
D	1241-1-1747	Archivero	\$900.00	\$0.00	\$0.00	\$0.00	\$900.00	\$0.00
D	1241-1-1749	Librero	\$1,800.00	\$0.00	\$0.00	\$0.00	\$1,800.00	\$0.00
D	1241-1-1753	Archivero	\$1,800.00	\$0.00	\$0.00	\$0.00	\$1,800.00	\$0.00
D	1241-1-1756	Archivero	\$2,600.00	\$0.00	\$0.00	\$0.00	\$2,600.00	\$0.00
D	1241-1-1758	Archivero	\$2,600.00	\$0.00	\$0.00	\$0.00	\$2,600.00	\$0.00
D	1241-1-1801	Librero	\$500.00	\$0.00	\$0.00	\$0.00	\$500.00	\$0.00



COORDINACIÓN DE PLANEACIÓN PARA EL DESARROLLO DEL ESTADO DE MICHOACÁN DE OCAMPO
MICHOACAN DE OCAMPO

Balanza de Comprobación del 01/ene/2022 al 30/abr/2022

Cuentas con saldos y movimientos acumulado. (De la cuenta: 1000 a la 9000)

Fecha y 08/jun/2022

hora de Impresión 04:01 p.m.

Usu: supervisor

Rep: rptBalanzaComprobacion

Nat.	Cuenta	Nombre de la cuenta	SALDO ANTERIOR		MOVIMIENTOS		SALDO ACTUAL	
			DEUDOR	ACREEDOR	DEUDOR	ACREEDOR	DEUDOR	ACREEDOR
D	1241-1-1805	Archivero	\$790.00	\$0.00	\$0.00	\$0.00	\$790.00	\$0.00
D	1241-1-1828	Silla	\$990.00	\$0.00	\$0.00	\$0.00	\$990.00	\$0.00
D	1241-1-1843	Escritorio	\$2,900.00	\$0.00	\$0.00	\$0.00	\$2,900.00	\$0.00
D	1241-1-1853	Silla	\$460.00	\$0.00	\$0.00	\$0.00	\$460.00	\$0.00
D	1241-1-1857	Escritorio	\$3,200.00	\$0.00	\$0.00	\$0.00	\$3,200.00	\$0.00
D	1241-1-1859	Mesa	\$360.00	\$0.00	\$0.00	\$0.00	\$360.00	\$0.00
D	1241-1-1862	Archivero	\$1,200.00	\$0.00	\$0.00	\$0.00	\$1,200.00	\$0.00
D	1241-1-1863	Comoda	\$600.00	\$0.00	\$0.00	\$0.00	\$600.00	\$0.00
D	1241-1-1867	Librero	\$1,500.00	\$0.00	\$0.00	\$0.00	\$1,500.00	\$0.00
D	1241-1-1874	Mesa	\$550.00	\$0.00	\$0.00	\$0.00	\$550.00	\$0.00
D	1241-1-1875	Mesa	\$390.00	\$0.00	\$0.00	\$0.00	\$390.00	\$0.00
D	1241-1-1880	Archivero	\$1,200.00	\$0.00	\$0.00	\$0.00	\$1,200.00	\$0.00
D	1241-1-1884	Librero	\$1,500.00	\$0.00	\$0.00	\$0.00	\$1,500.00	\$0.00
D	1241-1-1892	Librero	\$2,600.00	\$0.00	\$0.00	\$0.00	\$2,600.00	\$0.00
D	1241-1-1902	Silon	\$980.00	\$0.00	\$0.00	\$0.00	\$980.00	\$0.00
D	1241-1-1908	Librero	\$2,100.00	\$0.00	\$0.00	\$0.00	\$2,100.00	\$0.00
D	1241-1-1913	Librero	\$2,100.00	\$0.00	\$0.00	\$0.00	\$2,100.00	\$0.00
D	1241-1-1921	Recibidor	\$900.00	\$0.00	\$0.00	\$0.00	\$900.00	\$0.00
D	1241-1-1925	Librero	\$1,100.00	\$0.00	\$0.00	\$0.00	\$1,100.00	\$0.00
D	1241-1-1926	Librero	\$1,100.00	\$0.00	\$0.00	\$0.00	\$1,100.00	\$0.00
D	1241-1-1927	Librero	\$1,100.00	\$0.00	\$0.00	\$0.00	\$1,100.00	\$0.00
D	1241-1-1928	Librero	\$1,100.00	\$0.00	\$0.00	\$0.00	\$1,100.00	\$0.00
D	1241-1-1929	Librero	\$1,100.00	\$0.00	\$0.00	\$0.00	\$1,100.00	\$0.00
D	1241-1-1930	Librero	\$1,100.00	\$0.00	\$0.00	\$0.00	\$1,100.00	\$0.00
D	1241-1-1935	Librero	\$1,100.00	\$0.00	\$0.00	\$0.00	\$1,100.00	\$0.00
D	1241-1-1942	Mesa	\$400.00	\$0.00	\$0.00	\$0.00	\$400.00	\$0.00
D	1241-1-1951	Silon	\$990.00	\$0.00	\$0.00	\$0.00	\$990.00	\$0.00
D	1241-1-1952	Escritorio	\$2,900.00	\$0.00	\$0.00	\$0.00	\$2,900.00	\$0.00
D	1241-1-1956	Mesa	\$960.00	\$0.00	\$0.00	\$0.00	\$960.00	\$0.00
D	1241-1-1957	Mesa	\$960.00	\$0.00	\$0.00	\$0.00	\$960.00	\$0.00
D	1241-1-1960	Silla	\$460.00	\$0.00	\$0.00	\$0.00	\$460.00	\$0.00
D	1241-1-1961	Silla	\$460.00	\$0.00	\$0.00	\$0.00	\$460.00	\$0.00
D	1241-1-1962	Silla	\$460.00	\$0.00	\$0.00	\$0.00	\$460.00	\$0.00
D	1241-1-1968	Librero	\$1,100.00	\$0.00	\$0.00	\$0.00	\$1,100.00	\$0.00
D	1241-1-1969	Librero	\$1,100.00	\$0.00	\$0.00	\$0.00	\$1,100.00	\$0.00
D	1241-1-2011	Silon	\$600.00	\$0.00	\$0.00	\$0.00	\$600.00	\$0.00
D	1241-1-2092	Archivero	\$2,249.00	\$0.00	\$0.00	\$0.00	\$2,249.00	\$0.00
D	1241-1-2122	Comoda	\$500.00	\$0.00	\$0.00	\$0.00	\$500.00	\$0.00
D	1241-1-2206	Escritorio	\$3,200.00	\$0.00	\$0.00	\$0.00	\$3,200.00	\$0.00
D	1241-1-2207	Silon	\$980.00	\$0.00	\$0.00	\$0.00	\$980.00	\$0.00
D	1241-1-2390	Librero	\$1,800.00	\$0.00	\$0.00	\$0.00	\$1,800.00	\$0.00



COORDINACIÓN DE PLANEACIÓN PARA EL DESARROLLO DEL ESTADO DE MICHOACÁN DE OCAMPO
MICHOACAN DE OCAMPO

Balanza de Comprobación del 01/ene/2022 al 30/abr/2022

Cuentas con saldos y movimientos acumulado. (De la cuenta: 1000 a la 9000)

Fecha y 06/jun/2022

hora de Impresión 04:01 p.m.

Usu: supervisor

Rep: rptBalanzaComprobacion

Nat.	Cuenta	Nombre de la cuenta	SALDO ANTERIOR		MOVIMIENTOS		SALDO ACTUAL	
			DEUDOR	ACREEDOR	DEUDOR	ACREEDOR	DEUDOR	ACREEDOR
D	1241-1-2391	Archivero	\$1,531.00	\$0.00	\$0.00	\$0.00	\$1,531.00	\$0.00
D	1241-1-2393	Archivero	\$1,531.00	\$0.00	\$0.00	\$0.00	\$1,531.00	\$0.00
D	1241-1-2394	Archivero	\$1,531.00	\$0.00	\$0.00	\$0.00	\$1,531.00	\$0.00
D	1241-1-2395	Archivero	\$1,531.00	\$0.00	\$0.00	\$0.00	\$1,531.00	\$0.00
D	1241-1-2396	Archivero	\$1,531.00	\$0.00	\$0.00	\$0.00	\$1,531.00	\$0.00
D	1241-1-2398	Archivero	\$1,659.00	\$0.00	\$0.00	\$0.00	\$1,659.00	\$0.00
D	1241-1-2400	Archivero	\$2,185.00	\$0.00	\$0.00	\$0.00	\$2,185.00	\$0.00
D	1241-1-2401	Archivero	\$2,185.00	\$0.00	\$0.00	\$0.00	\$2,185.00	\$0.00
D	1241-1-2403	Archivero	\$650.00	\$0.00	\$0.00	\$0.00	\$650.00	\$0.00
D	1241-1-2407	Archivero	\$1,531.00	\$0.00	\$0.00	\$0.00	\$1,531.00	\$0.00
D	1241-1-2408	Archivero	\$1,531.00	\$0.00	\$0.00	\$0.00	\$1,531.00	\$0.00
D	1241-1-2438	Sillon	\$980.00	\$0.00	\$0.00	\$0.00	\$980.00	\$0.00
D	1241-1-2449	Escritorio	\$2,600.00	\$0.00	\$0.00	\$0.00	\$2,600.00	\$0.00
D	1241-1-2454	Mesa	\$400.00	\$0.00	\$0.00	\$0.00	\$400.00	\$0.00
D	1241-1-2478	Silla	\$250.00	\$0.00	\$0.00	\$0.00	\$250.00	\$0.00
D	1241-1-2491	Sillon	\$0.10	\$0.00	\$0.00	\$0.00	\$0.10	\$0.00
D	1241-1-2549	Escritorio	\$3,750.00	\$0.00	\$0.00	\$0.00	\$3,750.00	\$0.00
D	1241-1-2550	Librero	\$2,250.00	\$0.00	\$0.00	\$0.00	\$2,250.00	\$0.00
D	1241-1-2551	Librero	\$2,250.00	\$0.00	\$0.00	\$0.00	\$2,250.00	\$0.00
D	1241-1-2552	Perchero	\$250.00	\$0.00	\$0.00	\$0.00	\$250.00	\$0.00
D	1241-1-2558	Archivero	\$2,249.00	\$0.00	\$0.00	\$0.00	\$2,249.00	\$0.00
D	1241-1-2560	Escritorio	\$2,600.00	\$0.00	\$0.00	\$0.00	\$2,600.00	\$0.00
D	1241-1-2566	Poste	\$28,589.00	\$0.00	\$0.00	\$0.00	\$28,589.00	\$0.00
D	1241-1-2567	Charola	\$28,589.00	\$0.00	\$0.00	\$0.00	\$28,589.00	\$0.00
D	1241-1-2617	Mesa	\$1,149.00	\$0.00	\$0.00	\$0.00	\$1,149.00	\$0.00
D	1241-1-2618	Mesa	\$1,149.00	\$0.00	\$0.00	\$0.00	\$1,149.00	\$0.00
D	1241-1-2619	Silla	\$431.00	\$0.00	\$0.00	\$0.00	\$431.00	\$0.00
D	1241-1-2620	Silla	\$431.00	\$0.00	\$0.00	\$0.00	\$431.00	\$0.00
D	1241-1-2621	Silla	\$431.00	\$0.00	\$0.00	\$0.00	\$431.00	\$0.00
D	1241-1-2622	Silla	\$431.00	\$0.00	\$0.00	\$0.00	\$431.00	\$0.00
D	1241-1-2623	Silla	\$431.00	\$0.00	\$0.00	\$0.00	\$431.00	\$0.00
D	1241-1-2624	Silla	\$431.00	\$0.00	\$0.00	\$0.00	\$431.00	\$0.00
D	1241-1-2625	Silla	\$431.00	\$0.00	\$0.00	\$0.00	\$431.00	\$0.00
D	1241-1-2626	Silla	\$431.00	\$0.00	\$0.00	\$0.00	\$431.00	\$0.00
D	1241-1-2627	Silla	\$431.00	\$0.00	\$0.00	\$0.00	\$431.00	\$0.00
D	1241-1-2628	Silla	\$431.00	\$0.00	\$0.00	\$0.00	\$431.00	\$0.00
D	1241-1-2629	Silla	\$431.00	\$0.00	\$0.00	\$0.00	\$431.00	\$0.00
D	1241-1-2630	Silla	\$431.00	\$0.00	\$0.00	\$0.00	\$431.00	\$0.00
D	1241-1-2631	Silla	\$431.00	\$0.00	\$0.00	\$0.00	\$431.00	\$0.00
D	1241-1-2632	Silla	\$431.00	\$0.00	\$0.00	\$0.00	\$431.00	\$0.00
D	1241-1-2633	Silla	\$431.00	\$0.00	\$0.00	\$0.00	\$431.00	\$0.00



COORDINACIÓN DE PLANEACIÓN PARA EL DESARROLLO DEL ESTADO DE MICHOACÁN DE OCAMPO
MICHOACAN DE OCAMPO

Balanza de Comprobación del 01/ene/2022 al 30/abr/2022

Cuentas con saldos y movimientos acumulado. (De la cuenta: 1000 a la 9000)

Usu: supervisor

Rep: rptBalanzaComprobacion

Fecha y 08/jun/2022

hora de Impresión 04:01 p.m.

Nat.	Cuenta	Nombre de la cuenta	SALDO ANTERIOR		MOVIMIENTOS		SALDO ACTUAL	
			DEUDOR	ACREEDOR	DEUDOR	ACREEDOR	DEUDOR	ACREEDOR
D	1241-1-2634	Silla	\$431.00	\$0.00	\$0.00	\$0.00	\$431.00	\$0.00
D	1241-1-2635	Silla	\$431.00	\$0.00	\$0.00	\$0.00	\$431.00	\$0.00
D	1241-1-2636	Silla	\$431.00	\$0.00	\$0.00	\$0.00	\$431.00	\$0.00
D	1241-1-2637	Silla	\$431.00	\$0.00	\$0.00	\$0.00	\$431.00	\$0.00
D	1241-1-2638	Silla	\$431.00	\$0.00	\$0.00	\$0.00	\$431.00	\$0.00
D	1241-1-2648	Escritorio	\$2,600.00	\$0.00	\$0.00	\$0.00	\$2,600.00	\$0.00
D	1241-1-2650	Escritorio	\$2,600.00	\$0.00	\$0.00	\$0.00	\$2,600.00	\$0.00
D	1241-1-2651	Mesa	\$450.00	\$0.00	\$0.00	\$0.00	\$450.00	\$0.00
D	1241-1-2990	SILLA	\$235.00	\$0.00	\$0.00	\$0.00	\$235.00	\$0.00
D	1241-1-2994	SILLA	\$235.00	\$0.00	\$0.00	\$0.00	\$235.00	\$0.00
D	1241-1-2995	SILLA	\$235.00	\$0.00	\$0.00	\$0.00	\$235.00	\$0.00
D	1241-1-2996	SILLA	\$235.00	\$0.00	\$0.00	\$0.00	\$235.00	\$0.00
D	1241-1-2997	SILLA	\$235.00	\$0.00	\$0.00	\$0.00	\$235.00	\$0.00
D	1241-1-2998	SILLA	\$235.00	\$0.00	\$0.00	\$0.00	\$235.00	\$0.00
D	1241-1-2999	SILLA	\$235.00	\$0.00	\$0.00	\$0.00	\$235.00	\$0.00
D	1241-1-3000	SILLA	\$235.00	\$0.00	\$0.00	\$0.00	\$235.00	\$0.00
D	1241-1-3001	SILLA	\$235.00	\$0.00	\$0.00	\$0.00	\$235.00	\$0.00
D	1241-1-3002	SILLA	\$235.00	\$0.00	\$0.00	\$0.00	\$235.00	\$0.00
D	1241-1-3003	SILLA	\$235.00	\$0.00	\$0.00	\$0.00	\$235.00	\$0.00
D	1241-1-3004	SILLA	\$235.00	\$0.00	\$0.00	\$0.00	\$235.00	\$0.00
D	1241-1-3005	SILLA	\$235.00	\$0.00	\$0.00	\$0.00	\$235.00	\$0.00
D	1241-1-3006	SILLA	\$235.00	\$0.00	\$0.00	\$0.00	\$235.00	\$0.00
D	1241-1-3007	SILLA	\$235.00	\$0.00	\$0.00	\$0.00	\$235.00	\$0.00
D	1241-1-3008	SILLA	\$235.00	\$0.00	\$0.00	\$0.00	\$235.00	\$0.00
D	1241-1-3009	SILLA	\$235.00	\$0.00	\$0.00	\$0.00	\$235.00	\$0.00
D	1241-1-3010	SILLA	\$235.00	\$0.00	\$0.00	\$0.00	\$235.00	\$0.00
D	1241-1-3011	SILLA	\$235.00	\$0.00	\$0.00	\$0.00	\$235.00	\$0.00
D	1241-1-3012	SILLA	\$235.00	\$0.00	\$0.00	\$0.00	\$235.00	\$0.00
D	1241-1-3017	ARCHIVERO	\$1,500.00	\$0.00	\$0.00	\$0.00	\$1,500.00	\$0.00
D	1241-1-3019	SILLA	\$450.00	\$0.00	\$0.00	\$0.00	\$450.00	\$0.00
D	1241-2	Muebles, Excepto de Oficina y Estanteria	\$7,000.00	\$0.00	\$0.00	\$0.00	\$7,000.00	\$0.00
D	1241-2-0249	Repisa	\$3,500.00	\$0.00	\$0.00	\$0.00	\$3,500.00	\$0.00
D	1241-2-0251	Repisa	\$3,500.00	\$0.00	\$0.00	\$0.00	\$3,500.00	\$0.00
D	1241-3	Equipo de Cómputo y de Tecnologías de la Información	\$2,752,866.55	\$0.00	\$0.00	\$0.00	\$2,752,866.55	\$0.00
D	1241-3-0011	REGULADOR DE VOLTAJE	\$500.00	\$0.00	\$0.00	\$0.00	\$500.00	\$0.00
D	1241-3-0034	REGULADOR DE VOLTAJE	\$600.00	\$0.00	\$0.00	\$0.00	\$600.00	\$0.00
D	1241-3-0039	REGULADOR DE VOLTAJE	\$600.00	\$0.00	\$0.00	\$0.00	\$600.00	\$0.00
D	1241-3-0055	REGULADOR DE VOLTAJE	\$500.00	\$0.00	\$0.00	\$0.00	\$500.00	\$0.00
D	1241-3-0064	REGULADOR DE VOLTAJE	\$500.00	\$0.00	\$0.00	\$0.00	\$500.00	\$0.00
D	1241-3-0074	REGULADOR DE VOLTAJE	\$600.00	\$0.00	\$0.00	\$0.00	\$600.00	\$0.00
D	1241-3-0086	REGULADOR DE VOLTAJE	\$600.00	\$0.00	\$0.00	\$0.00	\$600.00	\$0.00



COORDINACIÓN DE PLANEACIÓN PARA EL DESARROLLO DEL ESTADO DE MICHOACÁN DE OCAMPO
MICHOACAN DE OCAMPO

Balanza de Comprobación del 01/ene/2022 al 30/abr/2022

Cuentas con saldos y movimientos acumulado. (De la cuenta: 1000 a la 9000)

Fecha y 08/jun/2022

hora de Impresión 04:01 p.m.

Usu: supervisor
Rep: rptBalanzaComprobacion

Nat.	Cuenta	Nombre de la cuenta	SALDO ANTERIOR		MOVIMIENTOS		SALDO ACTUAL	
			DEUDOR	ACREEDOR	DEUDOR	ACREEDOR	DEUDOR	ACREEDOR
D	1241-3-0096	REGULADOR DE VOLTAJE	\$600.00	\$0.00	\$0.00	\$0.00	\$600.00	\$0.00
D	1241-3-0099	REGULADOR DE VOLTAJE	\$450.00	\$0.00	\$0.00	\$0.00	\$450.00	\$0.00
D	1241-3-0110	REGULADOR DE VOLTAJE	\$550.00	\$0.00	\$0.00	\$0.00	\$550.00	\$0.00
D	1241-3-0132	REGULADOR DE VOLTAJE	\$350.00	\$0.00	\$0.00	\$0.00	\$350.00	\$0.00
D	1241-3-0145	REGULADOR DE VOLTAJE	\$350.00	\$0.00	\$0.00	\$0.00	\$350.00	\$0.00
D	1241-3-0171	MONITOR	\$4,630.00	\$0.00	\$0.00	\$0.00	\$4,630.00	\$0.00
D	1241-3-0180	REGULADOR DE VOLTAJE	\$300.00	\$0.00	\$0.00	\$0.00	\$300.00	\$0.00
D	1241-3-0185	C.P.U.	\$4,500.00	\$0.00	\$0.00	\$0.00	\$4,500.00	\$0.00
D	1241-3-0189	SCANNER	\$2,500.00	\$0.00	\$0.00	\$0.00	\$2,500.00	\$0.00
D	1241-3-0199	REGULADOR DE VOLTAJE	\$500.00	\$0.00	\$0.00	\$0.00	\$500.00	\$0.00
D	1241-3-0204	REGULADOR DE VOLTAJE	\$500.00	\$0.00	\$0.00	\$0.00	\$500.00	\$0.00
D	1241-3-0266	NO BREAK	\$500.00	\$0.00	\$0.00	\$0.00	\$500.00	\$0.00
D	1241-3-0317	REGULADOR DE VOLTAJE	\$280.00	\$0.00	\$0.00	\$0.00	\$280.00	\$0.00
D	1241-3-0383	REGULADOR DE VOLTAJE	\$300.00	\$0.00	\$0.00	\$0.00	\$300.00	\$0.00
D	1241-3-0399	REGULADOR DE VOLTAJE	\$600.00	\$0.00	\$0.00	\$0.00	\$600.00	\$0.00
D	1241-3-0418	C.P.U.	\$6,900.00	\$0.00	\$0.00	\$0.00	\$6,900.00	\$0.00
D	1241-3-0421	REGULADOR DE VOLTAJE	\$600.00	\$0.00	\$0.00	\$0.00	\$600.00	\$0.00
D	1241-3-0444	REGULADOR DE VOLTAJE	\$400.00	\$0.00	\$0.00	\$0.00	\$400.00	\$0.00
D	1241-3-0457	Impresora	\$11,700.00	\$0.00	\$0.00	\$0.00	\$11,700.00	\$0.00
D	1241-3-0480	REGULADOR DE VOLTAJE	\$450.00	\$0.00	\$0.00	\$0.00	\$450.00	\$0.00
D	1241-3-0494	REGULADOR DE VOLTAJE	\$200.00	\$0.00	\$0.00	\$0.00	\$200.00	\$0.00
D	1241-3-0511	C.P.U.	\$6,100.00	\$0.00	\$0.00	\$0.00	\$6,100.00	\$0.00
D	1241-3-0520	REGULADOR DE VOLTAJE	\$600.00	\$0.00	\$0.00	\$0.00	\$600.00	\$0.00
D	1241-3-0523	REGULADOR DE VOLTAJE	\$600.00	\$0.00	\$0.00	\$0.00	\$600.00	\$0.00
D	1241-3-0525	PLOTTER	\$48,193.00	\$0.00	\$0.00	\$0.00	\$48,193.00	\$0.00
D	1241-3-0537	REGULADOR DE VOLTAJE	\$500.00	\$0.00	\$0.00	\$0.00	\$500.00	\$0.00
D	1241-3-0570	Monitor	\$3,600.00	\$0.00	\$0.00	\$0.00	\$3,600.00	\$0.00
D	1241-3-0580	REGULADOR DE VOLTAJE	\$450.00	\$0.00	\$0.00	\$0.00	\$450.00	\$0.00
D	1241-3-0594	MONITOR	\$6,000.00	\$0.00	\$0.00	\$0.00	\$6,000.00	\$0.00
D	1241-3-0598	MONITOR	\$6,000.00	\$0.00	\$0.00	\$0.00	\$6,000.00	\$0.00
D	1241-3-0602	MONITOR	\$6,000.00	\$0.00	\$0.00	\$0.00	\$6,000.00	\$0.00
D	1241-3-0664	Complementario de equipo de computo	\$400.00	\$0.00	\$0.00	\$0.00	\$400.00	\$0.00
D	1241-3-0678	Switch	\$2,869.00	\$0.00	\$0.00	\$0.00	\$2,869.00	\$0.00
D	1241-3-0709	REGULADOR DE VOLTAJE	\$500.00	\$0.00	\$0.00	\$0.00	\$500.00	\$0.00
D	1241-3-0710	REGULADOR DE VOLTAJE	\$500.00	\$0.00	\$0.00	\$0.00	\$500.00	\$0.00
D	1241-3-0715	REGULADOR DE VOLTAJE	\$400.00	\$0.00	\$0.00	\$0.00	\$400.00	\$0.00
D	1241-3-0716	REGULADOR DE VOLTAJE	\$400.00	\$0.00	\$0.00	\$0.00	\$400.00	\$0.00
D	1241-3-0728	REGULADOR DE VOLTAJE	\$500.00	\$0.00	\$0.00	\$0.00	\$500.00	\$0.00
D	1241-3-0752	MONITOR	\$7,683.00	\$0.00	\$0.00	\$0.00	\$7,683.00	\$0.00
D	1241-3-0754	C.P.U.	\$10,565.00	\$0.00	\$0.00	\$0.00	\$10,565.00	\$0.00
D	1241-3-0764	C.P.U.	\$13,493.00	\$0.00	\$0.00	\$0.00	\$13,493.00	\$0.00



COORDINACIÓN DE PLANEACIÓN PARA EL DESARROLLO DEL ESTADO DE MICHOACÁN DE OCAMPO
MICHOACAN DE OCAMPO

Balanza de Comprobación del 01/ene/2022 al 30/abr/2022

Cuentas con saldos y movimientos acumulado. (De la cuenta: 1000 a la 9000)

Usu: supervisor
Rep: rptBalanzaComprobacion

Fecha y hora de Impresión | 08/jun/2022
04:01 p.m.

Nat.	Cuenta	Nombre de la cuenta	SALDO ANTERIOR		MOVIMIENTOS		SALDO ACTUAL	
			DEUDOR	ACREEDOR	DEUDOR	ACREEDOR	DEUDOR	ACREEDOR
D	1241-3-0767	Complementario de equipo de computo	\$500.00	\$0.00	\$0.00	\$0.00	\$500.00	\$0.00
D	1241-3-0768	C.P.U.	\$13,493.00	\$0.00	\$0.00	\$0.00	\$13,493.00	\$0.00
D	1241-3-0818	REGULADOR DE VOLTAJE	\$288.00	\$0.00	\$0.00	\$0.00	\$288.00	\$0.00
D	1241-3-0819	REGULADOR DE VOLTAJE	\$288.00	\$0.00	\$0.00	\$0.00	\$288.00	\$0.00
D	1241-3-0822	REGULADOR DE VOLTAJE	\$288.00	\$0.00	\$0.00	\$0.00	\$288.00	\$0.00
D	1241-3-0830	C.P.U.	\$7,000.00	\$0.00	\$0.00	\$0.00	\$7,000.00	\$0.00
D	1241-3-0836	C.P.U.	\$7,000.00	\$0.00	\$0.00	\$0.00	\$7,000.00	\$0.00
D	1241-3-0842	REGULADOR DE VOLTAJE	\$500.00	\$0.00	\$0.00	\$0.00	\$500.00	\$0.00
D	1241-3-0852	C.P.U.	\$7,000.00	\$0.00	\$0.00	\$0.00	\$7,000.00	\$0.00
D	1241-3-0857	C.P.U.	\$7,000.00	\$0.00	\$0.00	\$0.00	\$7,000.00	\$0.00
D	1241-3-0872	C.P.U.	\$9,217.00	\$0.00	\$0.00	\$0.00	\$9,217.00	\$0.00
D	1241-3-0882	REGULADOR DE VOLTAJE	\$450.00	\$0.00	\$0.00	\$0.00	\$450.00	\$0.00
D	1241-3-0884	MONITOR	\$7,100.00	\$0.00	\$0.00	\$0.00	\$7,100.00	\$0.00
D	1241-3-0891	C.P.U.	\$9,500.00	\$0.00	\$0.00	\$0.00	\$9,500.00	\$0.00
D	1241-3-0940	Complementario de equipo de computo	\$2,000.00	\$0.00	\$0.00	\$0.00	\$2,000.00	\$0.00
D	1241-3-0950	Complementario de equipo de computo	\$1,250.00	\$0.00	\$0.00	\$0.00	\$1,250.00	\$0.00
D	1241-3-0951	Complementario de equipo de computo	\$1,250.00	\$0.00	\$0.00	\$0.00	\$1,250.00	\$0.00
D	1241-3-0965	REGULADOR DE VOLTAJE	\$500.00	\$0.00	\$0.00	\$0.00	\$500.00	\$0.00
D	1241-3-0975	C.P.U.	\$8,202.00	\$0.00	\$0.00	\$0.00	\$8,202.00	\$0.00
D	1241-3-0987	Impresora	\$18,551.00	\$0.00	\$0.00	\$0.00	\$18,551.00	\$0.00
D	1241-3-0988	C.P.U.	\$7,000.00	\$0.00	\$0.00	\$0.00	\$7,000.00	\$0.00
D	1241-3-0992	Complementario de equipo de computo	\$1,250.00	\$0.00	\$0.00	\$0.00	\$1,250.00	\$0.00
D	1241-3-0999	Complementario de equipo de computo	\$1,250.00	\$0.00	\$0.00	\$0.00	\$1,250.00	\$0.00
D	1241-3-1068	C.P.U.	\$6,000.00	\$0.00	\$0.00	\$0.00	\$6,000.00	\$0.00
D	1241-3-1133	C.P.U.	\$7,000.00	\$0.00	\$0.00	\$0.00	\$7,000.00	\$0.00
D	1241-3-1160	C.P.U.	\$6,500.00	\$0.00	\$0.00	\$0.00	\$6,500.00	\$0.00
D	1241-3-1167	C.P.U.	\$7,000.00	\$0.00	\$0.00	\$0.00	\$7,000.00	\$0.00
D	1241-3-1175	C.P.U.	\$7,000.00	\$0.00	\$0.00	\$0.00	\$7,000.00	\$0.00
D	1241-3-1184	C.P.U.	\$7,000.00	\$0.00	\$0.00	\$0.00	\$7,000.00	\$0.00
D	1241-3-1204	Computadora portatil	\$19,550.00	\$0.00	\$0.00	\$0.00	\$19,550.00	\$0.00
D	1241-3-1245	Impresora	\$17,934.00	\$0.00	\$0.00	\$0.00	\$17,934.00	\$0.00
D	1241-3-1250	Monitor	\$4,952.00	\$0.00	\$0.00	\$0.00	\$4,952.00	\$0.00
D	1241-3-1271	C.P.U.	\$13,200.00	\$0.00	\$0.00	\$0.00	\$13,200.00	\$0.00
D	1241-3-1272	Monitor	\$4,953.00	\$0.00	\$0.00	\$0.00	\$4,953.00	\$0.00
D	1241-3-1275	Complementario de equipo de computo	\$800.00	\$0.00	\$0.00	\$0.00	\$800.00	\$0.00
D	1241-3-1286	Monitor	\$4,255.00	\$0.00	\$0.00	\$0.00	\$4,255.00	\$0.00
D	1241-3-1336	C.P.U.	\$7,000.00	\$0.00	\$0.00	\$0.00	\$7,000.00	\$0.00
D	1241-3-1341	Servidor de red	\$105,743.00	\$0.00	\$0.00	\$0.00	\$105,743.00	\$0.00
D	1241-3-1360	C.P.U.	\$12,200.00	\$0.00	\$0.00	\$0.00	\$12,200.00	\$0.00
D	1241-3-1361	Monitor	\$4,274.00	\$0.00	\$0.00	\$0.00	\$4,274.00	\$0.00
D	1241-3-1364	Complementario de equipo de computo	\$800.00	\$0.00	\$0.00	\$0.00	\$800.00	\$0.00



COORDINACIÓN DE PLANEACIÓN PARA EL DESARROLLO DEL ESTADO DE MICHOACÁN DE OCAMPO
MICHOACAN DE OCAMPO

Balanza de Comprobación del 01/ene/2022 al 30/abr/2022

Cuentas con saldos y movimientos acumulado. (De la cuenta: 1000 a la 9000)

Fecha y 08/jun/2022

hora de Impresión 04:01 p.m.

Usu: supervisor
Rep: rptBalanzaComprobacion

Nat.	Cuenta	Nombre de la cuenta	SALDO ANTERIOR		MOVIMIENTOS		SALDO ACTUAL	
			DEUDOR	ACREEDOR	DEUDOR	ACREEDOR	DEUDOR	ACREEDOR
D	1241-3-1372	C.P.U.	\$10,795.00	\$0.00	\$0.00	\$0.00	\$10,795.00	\$0.00
D	1241-3-1384	C.P.U.	\$9,583.00	\$0.00	\$0.00	\$0.00	\$9,583.00	\$0.00
D	1241-3-1390	Monitor	\$4,274.00	\$0.00	\$0.00	\$0.00	\$4,274.00	\$0.00
D	1241-3-1396	Switch	\$907.00	\$0.00	\$0.00	\$0.00	\$907.00	\$0.00
D	1241-3-1399	Switch	\$632.00	\$0.00	\$0.00	\$0.00	\$632.00	\$0.00
D	1241-3-1412	Complementario de equipo de computo	\$780.00	\$0.00	\$0.00	\$0.00	\$780.00	\$0.00
D	1241-3-1427	Ruteador de red	\$1,199.00	\$0.00	\$0.00	\$0.00	\$1,199.00	\$0.00
D	1241-3-1428	Switch	\$2,956.00	\$0.00	\$0.00	\$0.00	\$2,956.00	\$0.00
D	1241-3-1468	Impresora	\$1,719.00	\$0.00	\$0.00	\$0.00	\$1,719.00	\$0.00
D	1241-3-1474	C.P.U.	\$10,567.00	\$0.00	\$0.00	\$0.00	\$10,567.00	\$0.00
D	1241-3-1478	PROYECTOR	\$16,544.00	\$0.00	\$0.00	\$0.00	\$16,544.00	\$0.00
D	1241-3-1493	Switch	\$580.00	\$0.00	\$0.00	\$0.00	\$580.00	\$0.00
D	1241-3-1494	Switch	\$1,310.00	\$0.00	\$0.00	\$0.00	\$1,310.00	\$0.00
D	1241-3-1495	Switch	\$1,310.00	\$0.00	\$0.00	\$0.00	\$1,310.00	\$0.00
D	1241-3-1497	Computadora portatil	\$20,799.00	\$0.00	\$0.00	\$0.00	\$20,799.00	\$0.00
D	1241-3-1500	MONITOR	\$5,693.00	\$0.00	\$0.00	\$0.00	\$5,693.00	\$0.00
D	1241-3-1501	C.P.U.	\$16,457.00	\$0.00	\$0.00	\$0.00	\$16,457.00	\$0.00
D	1241-3-1505	C.P.U.	\$7,860.00	\$0.00	\$0.00	\$0.00	\$7,860.00	\$0.00
D	1241-3-1506	MONITOR	\$1,680.00	\$0.00	\$0.00	\$0.00	\$1,680.00	\$0.00
D	1241-3-1507	MONITOR	\$1,681.00	\$0.00	\$0.00	\$0.00	\$1,681.00	\$0.00
D	1241-3-1508	C.P.U.	\$7,858.00	\$0.00	\$0.00	\$0.00	\$7,858.00	\$0.00
D	1241-3-1510	C.P.U.	\$7,858.00	\$0.00	\$0.00	\$0.00	\$7,858.00	\$0.00
D	1241-3-1511	MONITOR	\$1,681.00	\$0.00	\$0.00	\$0.00	\$1,681.00	\$0.00
D	1241-3-1512	C.P.U.	\$7,858.00	\$0.00	\$0.00	\$0.00	\$7,858.00	\$0.00
D	1241-3-1513	MONITOR	\$1,681.00	\$0.00	\$0.00	\$0.00	\$1,681.00	\$0.00
D	1241-3-1514	C.P.U.	\$7,858.00	\$0.00	\$0.00	\$0.00	\$7,858.00	\$0.00
D	1241-3-1515	MONITOR	\$1,681.00	\$0.00	\$0.00	\$0.00	\$1,681.00	\$0.00
D	1241-3-1516	C.P.U.	\$7,858.00	\$0.00	\$0.00	\$0.00	\$7,858.00	\$0.00
D	1241-3-1517	MONITOR	\$1,681.00	\$0.00	\$0.00	\$0.00	\$1,681.00	\$0.00
D	1241-3-1518	C.P.U.	\$7,858.00	\$0.00	\$0.00	\$0.00	\$7,858.00	\$0.00
D	1241-3-1520	C.P.U.	\$7,858.00	\$0.00	\$0.00	\$0.00	\$7,858.00	\$0.00
D	1241-3-1521	MONITOR	\$1,681.00	\$0.00	\$0.00	\$0.00	\$1,681.00	\$0.00
D	1241-3-1522	C.P.U.	\$7,858.00	\$0.00	\$0.00	\$0.00	\$7,858.00	\$0.00
D	1241-3-1523	MONITOR	\$1,681.00	\$0.00	\$0.00	\$0.00	\$1,681.00	\$0.00
D	1241-3-1524	C.P.U.	\$7,858.00	\$0.00	\$0.00	\$0.00	\$7,858.00	\$0.00
D	1241-3-1525	MONITOR	\$1,681.00	\$0.00	\$0.00	\$0.00	\$1,681.00	\$0.00
D	1241-3-1526	C.P.U.	\$7,858.00	\$0.00	\$0.00	\$0.00	\$7,858.00	\$0.00
D	1241-3-1527	MONITOR	\$1,680.00	\$0.00	\$0.00	\$0.00	\$1,680.00	\$0.00
D	1241-3-1528	C.P.U.	\$7,860.00	\$0.00	\$0.00	\$0.00	\$7,860.00	\$0.00
D	1241-3-1529	IMPRESORA	\$6,584.00	\$0.00	\$0.00	\$0.00	\$6,584.00	\$0.00
D	1241-3-1531	Monitor	\$2,409.00	\$0.00	\$0.00	\$0.00	\$2,409.00	\$0.00



COORDINACIÓN DE PLANEACIÓN PARA EL DESARROLLO DEL ESTADO DE MICHOACÁN DE OCAMPO
MICHOACAN DE OCAMPO

Balanza de Comprobación del 01/ene/2022 al 30/abr/2022

Cuentas con saldos y movimientos acumulado. (De la cuenta: 1000 a la 9000)

Fecha y 08/jun/2022

hora de Impresión 04:01 p.m.

Usu: supervisor

Rep: rptBalanzaComprobacion

Nat.	Cuenta	Nombre de la cuenta	SALDO ANTERIOR		MOVIMIENTOS		SALDO ACTUAL	
			DEUDOR	ACREEDOR	DEUDOR	ACREEDOR	DEUDOR	ACREEDOR
D	1241-3-1532	C.P.U.	\$10,235.00	\$0.00	\$0.00	\$0.00	\$10,235.00	\$0.00
D	1241-3-1533	Monitor	\$2,409.00	\$0.00	\$0.00	\$0.00	\$2,409.00	\$0.00
D	1241-3-1534	C.P.U.	\$10,235.00	\$0.00	\$0.00	\$0.00	\$10,235.00	\$0.00
D	1241-3-1535	Monitor	\$2,409.00	\$0.00	\$0.00	\$0.00	\$2,409.00	\$0.00
D	1241-3-1536	C.P.U.	\$10,235.00	\$0.00	\$0.00	\$0.00	\$10,235.00	\$0.00
D	1241-3-1537	Monitor	\$2,409.00	\$0.00	\$0.00	\$0.00	\$2,409.00	\$0.00
D	1241-3-1539	Monitor	\$2,409.00	\$0.00	\$0.00	\$0.00	\$2,409.00	\$0.00
D	1241-3-1540	C.P.U.	\$10,235.00	\$0.00	\$0.00	\$0.00	\$10,235.00	\$0.00
D	1241-3-1542	Monitor	\$2,409.00	\$0.00	\$0.00	\$0.00	\$2,409.00	\$0.00
D	1241-3-1543	C.P.U.	\$10,235.00	\$0.00	\$0.00	\$0.00	\$10,235.00	\$0.00
D	1241-3-1544	Monitor	\$2,409.00	\$0.00	\$0.00	\$0.00	\$2,409.00	\$0.00
D	1241-3-1545	C.P.U.	\$10,235.00	\$0.00	\$0.00	\$0.00	\$10,235.00	\$0.00
D	1241-3-1546	Monitor	\$2,398.00	\$0.00	\$0.00	\$0.00	\$2,398.00	\$0.00
D	1241-3-1547	C.P.U.	\$9,594.00	\$0.00	\$0.00	\$0.00	\$9,594.00	\$0.00
D	1241-3-1548	Monitor	\$2,398.00	\$0.00	\$0.00	\$0.00	\$2,398.00	\$0.00
D	1241-3-1549	C.P.U.	\$9,594.00	\$0.00	\$0.00	\$0.00	\$9,594.00	\$0.00
D	1241-3-1550	Monitor	\$2,869.00	\$0.00	\$0.00	\$0.00	\$2,869.00	\$0.00
D	1241-3-1552	Monitor	\$2,398.00	\$0.00	\$0.00	\$0.00	\$2,398.00	\$0.00
D	1241-3-1553	C.P.U.	\$9,594.00	\$0.00	\$0.00	\$0.00	\$9,594.00	\$0.00
D	1241-3-1554	Impresora	\$20,095.00	\$0.00	\$0.00	\$0.00	\$20,095.00	\$0.00
D	1241-3-1555	Impresora	\$5,910.00	\$0.00	\$0.00	\$0.00	\$5,910.00	\$0.00
D	1241-3-1556	Monitor	\$2,788.00	\$0.00	\$0.00	\$0.00	\$2,788.00	\$0.00
D	1241-3-1557	C.P.U.	\$8,941.00	\$0.00	\$0.00	\$0.00	\$8,941.00	\$0.00
D	1241-3-1558	Monitor	\$2,788.00	\$0.00	\$0.00	\$0.00	\$2,788.00	\$0.00
D	1241-3-1560	Impresora	\$9,100.00	\$0.00	\$0.00	\$0.00	\$9,100.00	\$0.00
D	1241-3-1561	Monitor	\$6,633.00	\$0.00	\$0.00	\$0.00	\$6,633.00	\$0.00
D	1241-3-1562	C.P.U.	\$26,533.00	\$0.00	\$0.00	\$0.00	\$26,533.00	\$0.00
D	1241-3-1563	Impresora	\$9,100.00	\$0.00	\$0.00	\$0.00	\$9,100.00	\$0.00
D	1241-3-1564	Monitor	\$2,788.00	\$0.00	\$0.00	\$0.00	\$2,788.00	\$0.00
D	1241-3-1566	Monitor	\$2,869.00	\$0.00	\$0.00	\$0.00	\$2,869.00	\$0.00
D	1241-3-1567	C.P.U.	\$8,941.00	\$0.00	\$0.00	\$0.00	\$8,941.00	\$0.00
D	1241-3-1568	Monitor	\$2,869.00	\$0.00	\$0.00	\$0.00	\$2,869.00	\$0.00
D	1241-3-1569	C.P.U.	\$8,941.00	\$0.00	\$0.00	\$0.00	\$8,941.00	\$0.00
D	1241-3-1570	Multifuncional	\$5,980.00	\$0.00	\$0.00	\$0.00	\$5,980.00	\$0.00
D	1241-3-1571	Monitor	\$2,869.00	\$0.00	\$0.00	\$0.00	\$2,869.00	\$0.00
D	1241-3-1572	C.P.U.	\$8,941.00	\$0.00	\$0.00	\$0.00	\$8,941.00	\$0.00
D	1241-3-1573	Monitor	\$2,398.00	\$0.00	\$0.00	\$0.00	\$2,398.00	\$0.00
D	1241-3-1574	C.P.U.	\$9,594.00	\$0.00	\$0.00	\$0.00	\$9,594.00	\$0.00
D	1241-3-1576	Monitor	\$2,398.00	\$0.00	\$0.00	\$0.00	\$2,398.00	\$0.00
D	1241-3-1577	C.P.U.	\$9,594.00	\$0.00	\$0.00	\$0.00	\$9,594.00	\$0.00
D	1241-3-1578	Monitor	\$2,869.00	\$0.00	\$0.00	\$0.00	\$2,869.00	\$0.00



COORDINACIÓN DE PLANEACIÓN PARA EL DESARROLLO DEL ESTADO DE MICHOACÁN DE OCAMPO
MICHOACAN DE OCAMPO

Balanza de Comprobación del 01/ene/2022 al 30/abr/2022

Cuentas con saldos y movimientos acumulado. (De la cuenta: 1000 a la 9000)

Usu: supervisor

Rep: rptBalanzaComprobacion

Fecha y 08/jun/2022

hora de Impresión 04:01 p.m.

Nat.	Cuenta	Nombre de la cuenta	SALDO ANTERIOR		MOVIMIENTOS		SALDO ACTUAL	
			DEUDOR	ACREEDOR	DEUDOR	ACREEDOR	DEUDOR	ACREEDOR
D	1241-3-1579	C.P.U.	\$8,941.00	\$0.00	\$0.00	\$0.00	\$8,941.00	\$0.00
D	1241-3-1580	Monitor	\$2,398.00	\$0.00	\$0.00	\$0.00	\$2,398.00	\$0.00
D	1241-3-1581	C.P.U.	\$9,594.00	\$0.00	\$0.00	\$0.00	\$9,594.00	\$0.00
D	1241-3-1582	Monitor	\$2,398.00	\$0.00	\$0.00	\$0.00	\$2,398.00	\$0.00
D	1241-3-1584	Monitor	\$2,869.00	\$0.00	\$0.00	\$0.00	\$2,869.00	\$0.00
D	1241-3-1585	C.P.U.	\$8,941.00	\$0.00	\$0.00	\$0.00	\$8,941.00	\$0.00
D	1241-3-1586	Monitor	\$2,869.00	\$0.00	\$0.00	\$0.00	\$2,869.00	\$0.00
D	1241-3-1587	C.P.U.	\$8,941.00	\$0.00	\$0.00	\$0.00	\$8,941.00	\$0.00
D	1241-3-1589	Servidor de red	\$63,917.00	\$0.00	\$0.00	\$0.00	\$63,917.00	\$0.00
D	1241-3-1590	Servidor de red	\$63,917.00	\$0.00	\$0.00	\$0.00	\$63,917.00	\$0.00
D	1241-3-1591	Impresora	\$9,100.00	\$0.00	\$0.00	\$0.00	\$9,100.00	\$0.00
D	1241-3-1615	Computadora de escritorio	\$20,866.00	\$0.00	\$0.00	\$0.00	\$20,866.00	\$0.00
D	1241-3-1616	Computadora portatil	\$25,042.00	\$0.00	\$0.00	\$0.00	\$25,042.00	\$0.00
D	1241-3-1617	Computadora portatil	\$14,213.00	\$0.00	\$0.00	\$0.00	\$14,213.00	\$0.00
D	1241-3-1618	Monitor	\$2,869.00	\$0.00	\$0.00	\$0.00	\$2,869.00	\$0.00
D	1241-3-1619	C.P.U.	\$8,941.00	\$0.00	\$0.00	\$0.00	\$8,941.00	\$0.00
D	1241-3-1620	Monitor	\$2,788.00	\$0.00	\$0.00	\$0.00	\$2,788.00	\$0.00
D	1241-3-1621	C.P.U.	\$12,140.00	\$0.00	\$0.00	\$0.00	\$12,140.00	\$0.00
D	1241-3-1622	Monitor	\$2,788.00	\$0.00	\$0.00	\$0.00	\$2,788.00	\$0.00
D	1241-3-1628	IMPRESORA	\$8,338.00	\$0.00	\$0.00	\$0.00	\$8,338.00	\$0.00
D	1241-3-1634	C.P.U.	\$12,678.00	\$0.00	\$0.00	\$0.00	\$12,678.00	\$0.00
D	1241-3-1635	MONITOR	\$3,170.00	\$0.00	\$0.00	\$0.00	\$3,170.00	\$0.00
D	1241-3-1636	COMPUTADORA PORTATIL	\$19,445.00	\$0.00	\$0.00	\$0.00	\$19,445.00	\$0.00
D	1241-3-1637	COMPUTADORA PORTATIL	\$19,445.00	\$0.00	\$0.00	\$0.00	\$19,445.00	\$0.00
D	1241-3-1638	COMPUTADORA PORTATIL	\$19,445.00	\$0.00	\$0.00	\$0.00	\$19,445.00	\$0.00
D	1241-3-1696	C.P.U.	\$15,628.00	\$0.00	\$0.00	\$0.00	\$15,628.00	\$0.00
D	1241-3-1697	Monitor	\$3,907.00	\$0.00	\$0.00	\$0.00	\$3,907.00	\$0.00
D	1241-3-1698	Computadora portatil	\$12,955.00	\$0.00	\$0.00	\$0.00	\$12,955.00	\$0.00
D	1241-3-1699	Computadora portatil	\$12,955.00	\$0.00	\$0.00	\$0.00	\$12,955.00	\$0.00
D	1241-3-1700	Computadora portatil	\$12,955.00	\$0.00	\$0.00	\$0.00	\$12,955.00	\$0.00
D	1241-3-1701	Computadora portatil	\$12,955.00	\$0.00	\$0.00	\$0.00	\$12,955.00	\$0.00
D	1241-3-1703	Computadora portatil	\$12,955.00	\$0.00	\$0.00	\$0.00	\$12,955.00	\$0.00
D	1241-3-1704	Computadora portatil	\$12,955.00	\$0.00	\$0.00	\$0.00	\$12,955.00	\$0.00
D	1241-3-1706	Monitor	\$3,907.00	\$0.00	\$0.00	\$0.00	\$3,907.00	\$0.00
D	1241-3-1707	C.P.U.	\$15,628.00	\$0.00	\$0.00	\$0.00	\$15,628.00	\$0.00
D	1241-3-1708	Monitor	\$3,907.00	\$0.00	\$0.00	\$0.00	\$3,907.00	\$0.00
D	1241-3-1709	Impresora	\$2,350.00	\$0.00	\$0.00	\$0.00	\$2,350.00	\$0.00
D	1241-3-1710	Impresora	\$2,350.00	\$0.00	\$0.00	\$0.00	\$2,350.00	\$0.00
D	1241-3-1711	Impresora	\$2,350.00	\$0.00	\$0.00	\$0.00	\$2,350.00	\$0.00
D	1241-3-1714	Impresora	\$2,350.00	\$0.00	\$0.00	\$0.00	\$2,350.00	\$0.00
D	1241-3-1715	Impresora	\$2,350.00	\$0.00	\$0.00	\$0.00	\$2,350.00	\$0.00



COORDINACIÓN DE PLANEACIÓN PARA EL DESARROLLO DEL ESTADO DE MICHOACÁN DE OCAMPO
MICHOACAN DE OCAMPO

Balanza de Comprobación del 01/ene/2022 al 30/abr/2022

Cuentas con saldos y movimientos acumulado. (De la cuenta: 1000 a la 9000)

Fecha y 08/jun/2022

hora de Impresión 04:01 p.m.

Usu. supervisor
Rep. rptBalanzaComprobacion

Nat.	Cuenta	Nombre de la cuenta	SALDO ANTERIOR		MOVIMIENTOS		SALDO ACTUAL	
			DEUDOR	ACREEDOR	DEUDOR	ACREEDOR	DEUDOR	ACREEDOR
D	1241-3-1716	Impresora	\$2,350.00	\$0.00	\$0.00	\$0.00	\$2,350.00	\$0.00
D	1241-3-1717	Impresora	\$2,350.00	\$0.00	\$0.00	\$0.00	\$2,350.00	\$0.00
D	1241-3-1720	Multifuncional	\$1,900.00	\$0.00	\$0.00	\$0.00	\$1,900.00	\$0.00
D	1241-3-1743	Computadora portatil	\$12,999.00	\$0.00	\$0.00	\$0.00	\$12,999.00	\$0.00
D	1241-3-1745	Computadora portatil	\$12,999.00	\$0.00	\$0.00	\$0.00	\$12,999.00	\$0.00
D	1241-3-1746	Computadora portatil	\$12,999.00	\$0.00	\$0.00	\$0.00	\$12,999.00	\$0.00
D	1241-3-1756	Impresora	\$2,350.00	\$0.00	\$0.00	\$0.00	\$2,350.00	\$0.00
D	1241-3-1769	Multifuncional	\$5,630.00	\$0.00	\$0.00	\$0.00	\$5,630.00	\$0.00
D	1241-3-1770	Impresora	\$5,300.00	\$0.00	\$0.00	\$0.00	\$5,300.00	\$0.00
D	1241-3-1771	Impresora	\$5,300.00	\$0.00	\$0.00	\$0.00	\$5,300.00	\$0.00
D	1241-3-1772	Computadora portatil	\$15,820.00	\$0.00	\$0.00	\$0.00	\$15,820.00	\$0.00
D	1241-3-1773	Switch	\$15,550.00	\$0.00	\$0.00	\$0.00	\$15,550.00	\$0.00
D	1241-3-1774	C.P.U.	\$49,035.00	\$0.00	\$0.00	\$0.00	\$49,035.00	\$0.00
D	1241-3-1775	Impresora	\$4,867.00	\$0.00	\$0.00	\$0.00	\$4,867.00	\$0.00
D	1241-3-1776	C.P.U.	\$8,644.00	\$0.00	\$0.00	\$0.00	\$8,644.00	\$0.00
D	1241-3-1777	C.P.U.	\$8,643.00	\$0.00	\$0.00	\$0.00	\$8,643.00	\$0.00
D	1241-3-1778	C.P.U.	\$8,643.00	\$0.00	\$0.00	\$0.00	\$8,643.00	\$0.00
D	1241-3-1779	C.P.U.	\$8,643.00	\$0.00	\$0.00	\$0.00	\$8,643.00	\$0.00
D	1241-3-1782	Impresora	\$6,489.00	\$0.00	\$0.00	\$0.00	\$6,489.00	\$0.00
D	1241-3-1784	Monitor	\$12,259.00	\$0.00	\$0.00	\$0.00	\$12,259.00	\$0.00
D	1241-3-1785	Monitor	\$2,161.00	\$0.00	\$0.00	\$0.00	\$2,161.00	\$0.00
D	1241-3-1786	Monitor	\$2,161.00	\$0.00	\$0.00	\$0.00	\$2,161.00	\$0.00
D	1241-3-1787	Monitor	\$2,161.00	\$0.00	\$0.00	\$0.00	\$2,161.00	\$0.00
D	1241-3-1788	Monitor	\$2,161.00	\$0.00	\$0.00	\$0.00	\$2,161.00	\$0.00
D	1241-3-1789	Complementario de equipo de computo	\$1,199.00	\$0.00	\$0.00	\$0.00	\$1,199.00	\$0.00
D	1241-3-1791	Consola	\$18,723.00	\$0.00	\$0.00	\$0.00	\$18,723.00	\$0.00
D	1241-3-1792	Monitor	\$2,420.00	\$0.00	\$0.00	\$0.00	\$2,420.00	\$0.00
D	1241-3-1802	Switch	\$7,942.00	\$0.00	\$0.00	\$0.00	\$7,942.00	\$0.00
D	1241-3-2525	Complementario de equipo de computo	\$20,305.00	\$0.00	\$0.00	\$0.00	\$20,305.00	\$0.00
D	1241-3-2594	Complementario de equipo de computo	\$29,500.00	\$0.00	\$0.00	\$0.00	\$29,500.00	\$0.00
D	1241-3-2595	Impresora	\$7,160.00	\$0.00	\$0.00	\$0.00	\$7,160.00	\$0.00
D	1241-3-2675	Impresora	\$44,809.00	\$0.00	\$0.00	\$0.00	\$44,809.00	\$0.00
D	1241-3-2676	C.P.U.	\$15,482.00	\$0.00	\$0.00	\$0.00	\$15,482.00	\$0.00
D	1241-3-2677	Monitor	\$6,571.00	\$0.00	\$0.00	\$0.00	\$6,571.00	\$0.00
D	1241-3-2679	Computadora portatil	\$30,380.00	\$0.00	\$0.00	\$0.00	\$30,380.00	\$0.00
D	1241-3-2681	Complementario de equipo de computo	\$433.00	\$0.00	\$0.00	\$0.00	\$433.00	\$0.00
D	1241-3-2683	Disco duro	\$938.00	\$0.00	\$0.00	\$0.00	\$938.00	\$0.00
D	1241-3-2685	Disco duro	\$938.00	\$0.00	\$0.00	\$0.00	\$938.00	\$0.00
D	1241-3-2686	Disco duro	\$938.00	\$0.00	\$0.00	\$0.00	\$938.00	\$0.00
D	1241-3-2687	Disco duro	\$938.00	\$0.00	\$0.00	\$0.00	\$938.00	\$0.00
D	1241-3-2689	Disco duro	\$938.00	\$0.00	\$0.00	\$0.00	\$938.00	\$0.00



COORDINACIÓN DE PLANEACIÓN PARA EL DESARROLLO DEL ESTADO DE MICHOACÁN DE OCAMPO
MICHOACAN DE OCAMPO

Balanza de Comprobación del 01/ene/2022 al 30/abr/2022

Cuentas con saldos y movimientos acumulado. (De la cuenta: 1000 a la 9000)

Fecha y 08/jun/2022

hora de Impresión 04:01 p.m.

Usu: supervisor
Rep: rptBalanzaComprobacion

Nat.	Cuenta	Nombre de la cuenta	SALDO ANTERIOR		MOVIMIENTOS		SALDO ACTUAL	
			DEUDOR	ACREEDOR	DEUDOR	ACREEDOR	DEUDOR	ACREEDOR
D	1241-3-2694	Computadora portatil	\$19,118.75	\$0.00	\$0.00	\$0.00	\$19,118.75	\$0.00
D	1241-3-2697	Computadora portatil	\$12,528.00	\$0.00	\$0.00	\$0.00	\$12,528.00	\$0.00
D	1241-3-2699	C.P.U.	\$5,808.39	\$0.00	\$0.00	\$0.00	\$5,808.39	\$0.00
D	1241-3-2700	C.P.U.	\$5,808.39	\$0.00	\$0.00	\$0.00	\$5,808.39	\$0.00
D	1241-3-2702	C.P.U.	\$10,700.00	\$0.00	\$0.00	\$0.00	\$10,700.00	\$0.00
D	1241-3-2703	C.P.U.	\$10,700.00	\$0.00	\$0.00	\$0.00	\$10,700.00	\$0.00
D	1241-3-2704	C.P.U.	\$7,636.23	\$0.00	\$0.00	\$0.00	\$7,636.23	\$0.00
D	1241-3-2705	C.P.U.	\$10,700.00	\$0.00	\$0.00	\$0.00	\$10,700.00	\$0.00
D	1241-3-2706	C.P.U.	\$10,700.00	\$0.00	\$0.00	\$0.00	\$10,700.00	\$0.00
D	1241-3-2707	C.P.U.	\$15,650.00	\$0.00	\$0.00	\$0.00	\$15,650.00	\$0.00
D	1241-3-2708	C.P.U.	\$9,507.50	\$0.00	\$0.00	\$0.00	\$9,507.50	\$0.00
D	1241-3-2709	C.P.U.	\$9,507.50	\$0.00	\$0.00	\$0.00	\$9,507.50	\$0.00
D	1241-3-2711	Monitor	\$1,429.00	\$0.00	\$0.00	\$0.00	\$1,429.00	\$0.00
D	1241-3-2713	Monitor	\$3,500.00	\$0.00	\$0.00	\$0.00	\$3,500.00	\$0.00
D	1241-3-2714	Monitor	\$3,500.00	\$0.00	\$0.00	\$0.00	\$3,500.00	\$0.00
D	1241-3-2715	Monitor	\$3,500.00	\$0.00	\$0.00	\$0.00	\$3,500.00	\$0.00
D	1241-3-2716	Monitor	\$1,429.00	\$0.00	\$0.00	\$0.00	\$1,429.00	\$0.00
D	1241-3-2717	Monitor	\$3,500.00	\$0.00	\$0.00	\$0.00	\$3,500.00	\$0.00
D	1241-3-2718	Monitor	\$3,500.00	\$0.00	\$0.00	\$0.00	\$3,500.00	\$0.00
D	1241-3-2719	Monitor	\$1,429.00	\$0.00	\$0.00	\$0.00	\$1,429.00	\$0.00
D	1241-3-2720	Monitor	\$1,429.00	\$0.00	\$0.00	\$0.00	\$1,429.00	\$0.00
D	1241-3-2731	Switch	\$400.00	\$0.00	\$0.00	\$0.00	\$400.00	\$0.00
D	1241-3-2742	Monitor	\$1,930.85	\$0.00	\$0.00	\$0.00	\$1,930.85	\$0.00
D	1241-3-2743	Monitor	\$1,930.85	\$0.00	\$0.00	\$0.00	\$1,930.85	\$0.00
D	1241-3-2744	Monitor	\$1,887.78	\$0.00	\$0.00	\$0.00	\$1,887.78	\$0.00
D	1241-3-2746	Monitor	\$1,930.85	\$0.00	\$0.00	\$0.00	\$1,930.85	\$0.00
D	1241-3-2747	Monitor	\$1,930.85	\$0.00	\$0.00	\$0.00	\$1,930.85	\$0.00
D	1241-3-2749	Monitor	\$1,887.78	\$0.00	\$0.00	\$0.00	\$1,887.78	\$0.00
D	1241-3-2750	Monitor	\$1,930.95	\$0.00	\$0.00	\$0.00	\$1,930.85	\$0.00
D	1241-3-2751	Monitor	\$1,887.78	\$0.00	\$0.00	\$0.00	\$1,887.78	\$0.00
D	1241-3-2752	Monitor	\$1,930.85	\$0.00	\$0.00	\$0.00	\$1,930.85	\$0.00
D	1241-3-2753	Monitor	\$1,887.78	\$0.00	\$0.00	\$0.00	\$1,887.78	\$0.00
D	1241-3-2754	Monitor	\$1,887.78	\$0.00	\$0.00	\$0.00	\$1,887.78	\$0.00
D	1241-3-2756	Monitor	\$1,930.85	\$0.00	\$0.00	\$0.00	\$1,930.85	\$0.00
D	1241-3-2757	Monitor	\$1,887.78	\$0.00	\$0.00	\$0.00	\$1,887.78	\$0.00
D	1241-3-2758	Monitor	\$1,887.78	\$0.00	\$0.00	\$0.00	\$1,887.78	\$0.00
D	1241-3-2759	Monitor	\$1,887.78	\$0.00	\$0.00	\$0.00	\$1,887.78	\$0.00
D	1241-3-2762	Monitor	\$1,930.85	\$0.00	\$0.00	\$0.00	\$1,930.85	\$0.00
D	1241-3-2764	Monitor	\$1,887.78	\$0.00	\$0.00	\$0.00	\$1,887.78	\$0.00
D	1241-3-2767	Monitor	\$1,887.78	\$0.00	\$0.00	\$0.00	\$1,887.78	\$0.00
D	1241-3-2768	Monitor	\$1,887.78	\$0.00	\$0.00	\$0.00	\$1,887.78	\$0.00



COORDINACIÓN DE PLANEACIÓN PARA EL DESARROLLO DEL ESTADO DE MICHOACÁN DE OCAMPO
MICHOACAN DE OCAMPO

Balanza de Comprobación del 01/ene/2022 al 30/abr/2022

Cuentas con saldos y movimientos acumulado. (De la cuenta: 1000 a la 9000)

Fecha y 08/jun/2022

hora de Impresión 04:01 p.m.

Usu: supervisor
Rep: rptBalanzaComprobacion

Nat.	Cuenta	Nombre de la cuenta	SALDO ANTERIOR		MOVIMIENTOS		SALDO ACTUAL	
			DEUDOR	ACREEDOR	DEUDOR	ACREEDOR	DEUDOR	ACREEDOR
D	1241-3-2769	Monitor	\$2,000.00	\$0.00	\$0.00	\$0.00	\$2,000.00	\$0.00
D	1241-3-2770	Monitor	\$2,000.00	\$0.00	\$0.00	\$0.00	\$2,000.00	\$0.00
D	1241-3-2771	Monitor	\$2,000.00	\$0.00	\$0.00	\$0.00	\$2,000.00	\$0.00
D	1241-3-2772	Monitor	\$2,000.00	\$0.00	\$0.00	\$0.00	\$2,000.00	\$0.00
D	1241-3-2773	Monitor	\$2,000.00	\$0.00	\$0.00	\$0.00	\$2,000.00	\$0.00
D	1241-3-2775	Monitor	\$1,887.78	\$0.00	\$0.00	\$0.00	\$1,887.78	\$0.00
D	1241-3-2777	Monitor	\$1,887.78	\$0.00	\$0.00	\$0.00	\$1,887.78	\$0.00
D	1241-3-2778	Monitor	\$1,887.78	\$0.00	\$0.00	\$0.00	\$1,887.78	\$0.00
D	1241-3-2779	Monitor	\$1,887.78	\$0.00	\$0.00	\$0.00	\$1,887.78	\$0.00
D	1241-3-2782	Monitor	\$1,887.78	\$0.00	\$0.00	\$0.00	\$1,887.78	\$0.00
D	1241-3-2783	Monitor	\$1,887.78	\$0.00	\$0.00	\$0.00	\$1,887.78	\$0.00
D	1241-3-2784	Monitor	\$2,002.16	\$0.00	\$0.00	\$0.00	\$2,002.16	\$0.00
D	1241-3-2785	Monitor	\$2,002.16	\$0.00	\$0.00	\$0.00	\$2,002.16	\$0.00
D	1241-3-2786	Monitor	\$2,349.00	\$0.00	\$0.00	\$0.00	\$2,349.00	\$0.00
D	1241-3-2787	Monitor	\$2,349.00	\$0.00	\$0.00	\$0.00	\$2,349.00	\$0.00
D	1241-3-2788	Monitor	\$2,349.00	\$0.00	\$0.00	\$0.00	\$2,349.00	\$0.00
D	1241-3-2790	Monitor	\$2,000.00	\$0.00	\$0.00	\$0.00	\$2,000.00	\$0.00
D	1241-3-2791	Monitor	\$2,000.00	\$0.00	\$0.00	\$0.00	\$2,000.00	\$0.00
D	1241-3-2792	Monitor	\$2,000.00	\$0.00	\$0.00	\$0.00	\$2,000.00	\$0.00
D	1241-3-2793	Monitor	\$1,930.85	\$0.00	\$0.00	\$0.00	\$1,930.85	\$0.00
D	1241-3-2794	Monitor	\$2,382.00	\$0.00	\$0.00	\$0.00	\$2,382.00	\$0.00
D	1241-3-2796	Monitor	\$1,887.78	\$0.00	\$0.00	\$0.00	\$1,887.78	\$0.00
D	1241-3-2797	Monitor	\$1,887.78	\$0.00	\$0.00	\$0.00	\$1,887.78	\$0.00
D	1241-3-2798	Monitor	\$2,000.00	\$0.00	\$0.00	\$0.00	\$2,000.00	\$0.00
D	1241-3-2799	Monitor	\$1,887.78	\$0.00	\$0.00	\$0.00	\$1,887.78	\$0.00
D	1241-3-2800	Monitor	\$1,200.00	\$0.00	\$0.00	\$0.00	\$1,200.00	\$0.00
D	1241-3-2803	Ruteador de red	\$2,130.00	\$0.00	\$0.00	\$0.00	\$2,130.00	\$0.00
D	1241-3-2804	Ruteador de red	\$2,130.00	\$0.00	\$0.00	\$0.00	\$2,130.00	\$0.00
D	1241-3-2805	Ruteador de red	\$2,130.00	\$0.00	\$0.00	\$0.00	\$2,130.00	\$0.00
D	1241-3-2806	Ruteador de red	\$2,130.00	\$0.00	\$0.00	\$0.00	\$2,130.00	\$0.00
D	1241-3-2807	Ruteador de red	\$2,130.00	\$0.00	\$0.00	\$0.00	\$2,130.00	\$0.00
D	1241-3-2808	Ruteador de red	\$2,130.00	\$0.00	\$0.00	\$0.00	\$2,130.00	\$0.00
D	1241-3-2809	Switch	\$1,951.00	\$0.00	\$0.00	\$0.00	\$1,951.00	\$0.00
D	1241-3-2810	Switch	\$1,951.00	\$0.00	\$0.00	\$0.00	\$1,951.00	\$0.00
D	1241-3-2811	Switch	\$1,951.00	\$0.00	\$0.00	\$0.00	\$1,951.00	\$0.00
D	1241-3-2812	Switch	\$1,951.00	\$0.00	\$0.00	\$0.00	\$1,951.00	\$0.00
D	1241-3-2813	C.P.U.	\$9,904.00	\$0.00	\$0.00	\$0.00	\$9,904.00	\$0.00
D	1241-3-2814	C.P.U.	\$9,903.00	\$0.00	\$0.00	\$0.00	\$9,903.00	\$0.00
D	1241-3-2815	Monitor	\$3,804.00	\$0.00	\$0.00	\$0.00	\$3,804.00	\$0.00
D	1241-3-2816	Monitor	\$3,804.00	\$0.00	\$0.00	\$0.00	\$3,804.00	\$0.00
D	1241-3-2817	IMPRESORA	\$6,854.24	\$0.00	\$0.00	\$0.00	\$6,854.24	\$0.00



COORDINACIÓN DE PLANEACIÓN PARA EL DESARROLLO DEL ESTADO DE MICHOACÁN DE OCAMPO
MICHOACAN DE OCAMPO

Balanza de Comprobación del 01/ene/2022 al 30/abr/2022

Cuentas con saldos y movimientos acumulado. (De la cuenta: 1000 a la 9000)

Fecha y 08/jun/2022

hora de Impresión 04:01 p.m.

Usu: supervisor

Rep: rptBalanzaComprobacion

Nat.	Cuenta	Nombre de la cuenta	SALDO ANTERIOR		MOVIMIENTOS		SALDO ACTUAL	
			DEUDOR	ACREEDOR	DEUDOR	ACREEDOR	DEUDOR	ACREEDOR
D	1241-3-2818	IMPRESORA	\$6,854.24	\$0.00	\$0.00	\$0.00	\$6,854.24	\$0.00
D	1241-3-2823	NO BREAK	\$794.33	\$0.00	\$0.00	\$0.00	\$794.33	\$0.00
D	1241-3-2824	NO BREAK	\$794.33	\$0.00	\$0.00	\$0.00	\$794.33	\$0.00
D	1241-3-2825	NO BREAK	\$794.33	\$0.00	\$0.00	\$0.00	\$794.33	\$0.00
D	1241-3-2826	NO BREAK	\$794.33	\$0.00	\$0.00	\$0.00	\$794.33	\$0.00
D	1241-3-2827	NO BREAK	\$794.33	\$0.00	\$0.00	\$0.00	\$794.33	\$0.00
D	1241-3-2828	NO BREAK	\$794.33	\$0.00	\$0.00	\$0.00	\$794.33	\$0.00
D	1241-3-2829	NO BREAK	\$794.33	\$0.00	\$0.00	\$0.00	\$794.33	\$0.00
D	1241-3-2830	C.P.U.	\$15,525.44	\$0.00	\$0.00	\$0.00	\$15,525.44	\$0.00
D	1241-3-2831	C.P.U.	\$15,525.44	\$0.00	\$0.00	\$0.00	\$15,525.44	\$0.00
D	1241-3-2832	C.P.U.	\$15,525.44	\$0.00	\$0.00	\$0.00	\$15,525.44	\$0.00
D	1241-3-2833	C.P.U.	\$15,525.44	\$0.00	\$0.00	\$0.00	\$15,525.44	\$0.00
D	1241-3-2834	MONITOR	\$3,010.20	\$0.00	\$0.00	\$0.00	\$3,010.20	\$0.00
D	1241-3-2835	MONITOR	\$3,010.20	\$0.00	\$0.00	\$0.00	\$3,010.20	\$0.00
D	1241-3-2836	MONITOR	\$3,010.20	\$0.00	\$0.00	\$0.00	\$3,010.20	\$0.00
D	1241-3-2837	MONITOR	\$3,010.20	\$0.00	\$0.00	\$0.00	\$3,010.20	\$0.00
D	1241-3-2838	C.P.U.	\$12,145.20	\$0.00	\$0.00	\$0.00	\$12,145.20	\$0.00
D	1241-3-2839	MONITOR	\$1,850.20	\$0.00	\$0.00	\$0.00	\$1,850.20	\$0.00
D	1241-3-2843	IMPRESORA	\$74,512.60	\$0.00	\$0.00	\$0.00	\$74,512.60	\$0.00
D	1241-3-2846	COMPUTADORA PORTATIL	\$17,649.40	\$0.00	\$0.00	\$0.00	\$17,649.40	\$0.00
D	1241-3-2847	COMPUTADORA PORTATIL	\$17,649.40	\$0.00	\$0.00	\$0.00	\$17,649.40	\$0.00
D	1241-3-2850	Monitor	\$2,708.34	\$0.00	\$0.00	\$0.00	\$2,708.34	\$0.00
D	1241-3-2851	Monitor	\$2,708.34	\$0.00	\$0.00	\$0.00	\$2,708.34	\$0.00
D	1241-3-2852	Monitor	\$2,708.35	\$0.00	\$0.00	\$0.00	\$2,708.35	\$0.00
D	1241-3-2853	Monitor	\$2,708.35	\$0.00	\$0.00	\$0.00	\$2,708.35	\$0.00
D	1241-3-2854	Servidor	\$17,350.68	\$0.00	\$0.00	\$0.00	\$17,350.68	\$0.00
D	1241-3-2855	Servidor	\$20,517.94	\$0.00	\$0.00	\$0.00	\$20,517.94	\$0.00
D	1241-3-2856	SCANNER	\$18,311.76	\$0.00	\$0.00	\$0.00	\$18,311.76	\$0.00
D	1241-3-2928	MICROCOMPUTADORA; HEWLETT PACKARD; COMPAQ 6735B NOTEBOOK PC; MXL9461J8K	\$9,427.00	\$0.00	\$0.00	\$0.00	\$9,427.00	\$0.00
D	1241-3-2932	MICROCOMPUTADORA; HEWLETT PACKARD; COMPAQ 6735B NOTEBOOK PC; MXL9460NHV	\$9,427.00	\$0.00	\$0.00	\$0.00	\$9,427.00	\$0.00
D	1241-3-2935	MICROCOMPUTADORA; HEWLETT PACKARD; COMPAQ 6735B NOTEBOOK PC; MXL9460NDX	\$9,427.00	\$0.00	\$0.00	\$0.00	\$9,427.00	\$0.00
D	1241-3-2936	MICROCOMPUTADORA; HEWLETT PACKARD; COMPAQ 6735B NOTEBOOK PC; MXL9460NFH	\$9,427.00	\$0.00	\$0.00	\$0.00	\$9,427.00	\$0.00
D	1241-3-2937	MICROCOMPUTADORA; HEWLETT PACKARD; COMPAQ 6735B NOTEBOOK PC; MXL9460NDN	\$9,427.00	\$0.00	\$0.00	\$0.00	\$9,427.00	\$0.00
D	1241-3-2939	MICROCOMPUTADORA; HEWLETT PACKARD; COMPAQ 6735B NOTEBOOK PC; MXL9460NDQ	\$9,427.00	\$0.00	\$0.00	\$0.00	\$9,427.00	\$0.00
D	1241-3-2941	MICROCOMPUTADORA; HEWLETT PACKARD; COMPAQ 6735B NOTEBOOK PCMXL9460NDT	\$9,427.00	\$0.00	\$0.00	\$0.00	\$9,427.00	\$0.00



COORDINACIÓN DE PLANEACIÓN PARA EL DESARROLLO DEL ESTADO DE MICHOACÁN DE OCAMPO
MICHOCAN DE OCAMPO

Balanza de Comprobación del 01/ene/2022 al 30/abr/2022

Cuentas con saldos y movimientos acumulado. (De la cuenta: 1000 a la 9000)

Fecha y 08/jun/2022

hora de Impresión 04.01 p.m.

Usu: supervisor
Rep: rptBalanzaComprobacion

Nat.	Cuenta	Nombre de la cuenta	SALDO ANTERIOR		MOVIMIENTOS		SALDO ACTUAL	
			DEUDOR	ACREEDOR	DEUDOR	ACREEDOR	DEUDOR	ACREEDOR
D	1241-3-2942	MICROCOMPUTADORA; HEWLETT PACKARD; COMPAQ 6735B NOTEBOOK PC; MXL9471CJ1	\$9,427.00	\$0.00	\$0.00	\$0.00	\$9,427.00	\$0.00
D	1241-3-2943	MICROCOMPUTADORA; HEWLETT PACKARD; COMPAQ 6735B NOTEBOOK PC; MXL9460Q6X	\$9,427.00	\$0.00	\$0.00	\$0.00	\$9,427.00	\$0.00
D	1241-3-2944	MICROCOMPUTADORA; HEWLETT PACKARD; COMPAQ 6735B NOTEBOOK PC; MXL9471CN1	\$9,427.00	\$0.00	\$0.00	\$0.00	\$9,427.00	\$0.00
D	1241-3-2947	MICROCOMPUTADORA; HEWLETT PACKARD; COMPAQ 6735B NOTEBOOK PC; MXL9461JC3	\$9,427.00	\$0.00	\$0.00	\$0.00	\$9,427.00	\$0.00
D	1241-3-2948	MICROCOMPUTADORA; HEWLETT PACKARD; COMPAQ 6735B NOTEBOOK PC; MXL9461J70	\$9,427.00	\$0.00	\$0.00	\$0.00	\$9,427.00	\$0.00
D	1241-3-2949	MICROCOMPUTADORA; HEWLETT PACKARD; COMPAQ 6735B NOTEBOOK PC; MXL9471CLC	\$9,427.00	\$0.00	\$0.00	\$0.00	\$9,427.00	\$0.00
D	1241-3-2950	MICROCOMPUTADORA; HEWLETT PACKARD; COMPAQ 6735B NOTEBOOK PC; MXL9471507	\$9,427.00	\$0.00	\$0.00	\$0.00	\$9,427.00	\$0.00
D	1241-3-2951	REGULADOR DE VOLTAJE	\$600.00	\$0.00	\$0.00	\$0.00	\$600.00	\$0.00
D	1241-3-2952	REGULADOR DE VOLTAJE	\$500.00	\$0.00	\$0.00	\$0.00	\$500.00	\$0.00
D	1241-3-2953	C.P.U.	\$8,205.00	\$0.00	\$0.00	\$0.00	\$8,205.00	\$0.00
D	1241-3-51501	Bienes informáticos	\$142,762.31	\$0.00	\$0.00	\$0.00	\$142,762.31	\$0.00
D	1241-9	Otros Mobiliarios y Equipos de Administración	\$1,147,895.79	\$0.00	\$0.00	\$0.00	\$1,147,895.79	\$0.00
D	1241-9-0012	Trituradora de papel	\$1,900.00	\$0.00	\$0.00	\$0.00	\$1,900.00	\$0.00
D	1241-9-0162	Engargoladora	\$2,800.00	\$0.00	\$0.00	\$0.00	\$2,800.00	\$0.00
D	1241-9-0308	Caja Fuente	\$3,750.00	\$0.00	\$0.00	\$0.00	\$3,750.00	\$0.00
D	1241-9-0470	ENGARGOLADORA	\$2,119.00	\$0.00	\$0.00	\$0.00	\$2,119.00	\$0.00
D	1241-9-0500	Calculadora	\$800.00	\$0.00	\$0.00	\$0.00	\$800.00	\$0.00
D	1241-9-0735	Ventilador	\$360.00	\$0.00	\$0.00	\$0.00	\$360.00	\$0.00
D	1241-9-0736	Extintor	\$400.00	\$0.00	\$0.00	\$0.00	\$400.00	\$0.00
D	1241-9-0860	Calculadora	\$650.00	\$0.00	\$0.00	\$0.00	\$650.00	\$0.00
D	1241-9-0932	Extintor	\$600.00	\$0.00	\$0.00	\$0.00	\$600.00	\$0.00
D	1241-9-0933	Extintor	\$600.00	\$0.00	\$0.00	\$0.00	\$600.00	\$0.00
D	1241-9-0934	Extintor	\$600.00	\$0.00	\$0.00	\$0.00	\$600.00	\$0.00
D	1241-9-0935	Extintor	\$600.00	\$0.00	\$0.00	\$0.00	\$600.00	\$0.00
D	1241-9-0936	Extintor	\$600.00	\$0.00	\$0.00	\$0.00	\$600.00	\$0.00
D	1241-9-0937	Extintor	\$600.00	\$0.00	\$0.00	\$0.00	\$600.00	\$0.00
D	1241-9-0940	Extintor	\$600.00	\$0.00	\$0.00	\$0.00	\$600.00	\$0.00
D	1241-9-0942	Extintor	\$600.00	\$0.00	\$0.00	\$0.00	\$600.00	\$0.00
D	1241-9-0956	Maquina de escribir	\$5,200.00	\$0.00	\$0.00	\$0.00	\$5,200.00	\$0.00
D	1241-9-0970	Frigobar	\$2,800.00	\$0.00	\$0.00	\$0.00	\$2,800.00	\$0.00
D	1241-9-0971	Maquina de escribir	\$4,200.00	\$0.00	\$0.00	\$0.00	\$4,200.00	\$0.00
D	1241-9-1020	Calculadora	\$960.00	\$0.00	\$0.00	\$0.00	\$960.00	\$0.00
D	1241-9-1037	Guillotina	\$755.00	\$0.00	\$0.00	\$0.00	\$755.00	\$0.00
D	1241-9-1176	Extintor	\$600.00	\$0.00	\$0.00	\$0.00	\$600.00	\$0.00
D	1241-9-1180	Tajalapiz	\$380.00	\$0.00	\$0.00	\$0.00	\$380.00	\$0.00



COORDINACIÓN DE PLANEACIÓN PARA EL DESARROLLO DEL ESTADO DE MICHOACÁN DE OCAMPO
MICHOACAN DE OCAMPO

Balanza de Comprobación del 01/ene/2022 al 30/abr/2022

Cuentas con saldos y movimientos acumulado. (De la cuenta: 1000 a la 9000)

Fecha y hora de Impresión 08/jun/2022 04:01 p.m.

Utr supervisor
Rep: rptBalanzaComprobacion

Nat.	Cuenta	Nombre de la cuenta	SALDO ANTERIOR		MOVIMIENTOS		SALDO ACTUAL	
			DEUDOR	ACREEDOR	DEUDOR	ACREEDOR	DEUDOR	ACREEDOR
D	1241-9-1181	Tajalapiz	\$380.00	\$0.00	\$0.00	\$0.00	\$380.00	\$0.00
D	1241-9-1541	Scanner	\$105,108.00	\$0.00	\$0.00	\$0.00	\$105,108.00	\$0.00
D	1241-9-1575	Scanner	\$105,108.00	\$0.00	\$0.00	\$0.00	\$105,108.00	\$0.00
D	1241-9-1587	Calculadora	\$650.00	\$0.00	\$0.00	\$0.00	\$650.00	\$0.00
D	1241-9-1714	Ventilador	\$165.00	\$0.00	\$0.00	\$0.00	\$165.00	\$0.00
D	1241-9-1751	Ventilador	\$165.00	\$0.00	\$0.00	\$0.00	\$165.00	\$0.00
D	1241-9-1761	Ventilador	\$400.00	\$0.00	\$0.00	\$0.00	\$400.00	\$0.00
D	1241-9-1768	Ventilador	\$400.00	\$0.00	\$0.00	\$0.00	\$400.00	\$0.00
D	1241-9-1791	Maquina de escribir	\$5,200.00	\$0.00	\$0.00	\$0.00	\$5,200.00	\$0.00
D	1241-9-1802	Ventilador	\$350.00	\$0.00	\$0.00	\$0.00	\$350.00	\$0.00
D	1241-9-1829	Ventilador	\$400.00	\$0.00	\$0.00	\$0.00	\$400.00	\$0.00
D	1241-9-1837	Ventilador	\$165.00	\$0.00	\$0.00	\$0.00	\$165.00	\$0.00
D	1241-9-1840	Ventilador	\$500.00	\$0.00	\$0.00	\$0.00	\$500.00	\$0.00
D	1241-9-1848	Portallaves	\$100.00	\$0.00	\$0.00	\$0.00	\$100.00	\$0.00
D	1241-9-1861	Ventilador	\$600.00	\$0.00	\$0.00	\$0.00	\$600.00	\$0.00
D	1241-9-1865	Ventilador	\$300.00	\$0.00	\$0.00	\$0.00	\$300.00	\$0.00
D	1241-9-1889	Ventilador	\$600.00	\$0.00	\$0.00	\$0.00	\$600.00	\$0.00
D	1241-9-1890	Ventilador	\$600.00	\$0.00	\$0.00	\$0.00	\$600.00	\$0.00
D	1241-9-1897	Ventilador	\$170.00	\$0.00	\$0.00	\$0.00	\$170.00	\$0.00
D	1241-9-1906	Ventilador	\$600.00	\$0.00	\$0.00	\$0.00	\$600.00	\$0.00
D	1241-9-1920	Tajalapiz	\$200.00	\$0.00	\$0.00	\$0.00	\$200.00	\$0.00
D	1241-9-1922	Ventilador	\$300.00	\$0.00	\$0.00	\$0.00	\$300.00	\$0.00
D	1241-9-1937	Frigobar	\$1,500.00	\$0.00	\$0.00	\$0.00	\$1,500.00	\$0.00
D	1241-9-1938	Aire Acondicionado	\$3,600.00	\$0.00	\$0.00	\$0.00	\$3,600.00	\$0.00
D	1241-9-1941	Extintor	\$600.00	\$0.00	\$0.00	\$0.00	\$600.00	\$0.00
D	1241-9-1947	Aire Acondicionado	\$3,600.00	\$0.00	\$0.00	\$0.00	\$3,600.00	\$0.00
D	1241-9-1948	Extintor	\$600.00	\$0.00	\$0.00	\$0.00	\$600.00	\$0.00
D	1241-9-2032	Extintor	\$600.00	\$0.00	\$0.00	\$0.00	\$600.00	\$0.00
D	1241-9-2033	Extintor	\$600.00	\$0.00	\$0.00	\$0.00	\$600.00	\$0.00
D	1241-9-2173	Ventilador	\$170.00	\$0.00	\$0.00	\$0.00	\$170.00	\$0.00
D	1241-9-2175	Ventilador	\$165.00	\$0.00	\$0.00	\$0.00	\$165.00	\$0.00
D	1241-9-2176	Ventilador	\$165.00	\$0.00	\$0.00	\$0.00	\$165.00	\$0.00
D	1241-9-2181	Ventilador	\$170.00	\$0.00	\$0.00	\$0.00	\$170.00	\$0.00
D	1241-9-2182	Ventilador	\$170.00	\$0.00	\$0.00	\$0.00	\$170.00	\$0.00
D	1241-9-2183	Ventilador	\$220.00	\$0.00	\$0.00	\$0.00	\$220.00	\$0.00
D	1241-9-2184	Ventilador	\$170.00	\$0.00	\$0.00	\$0.00	\$170.00	\$0.00
D	1241-9-2185	Ventilador	\$170.00	\$0.00	\$0.00	\$0.00	\$170.00	\$0.00
D	1241-9-2193	Ventilador	\$600.00	\$0.00	\$0.00	\$0.00	\$600.00	\$0.00
D	1241-9-2319	Extintor	\$600.00	\$0.00	\$0.00	\$0.00	\$600.00	\$0.00
D	1241-9-2320	Extintor	\$600.00	\$0.00	\$0.00	\$0.00	\$600.00	\$0.00
D	1241-9-2321	Extintor	\$600.00	\$0.00	\$0.00	\$0.00	\$600.00	\$0.00



COORDINACIÓN DE PLANEACIÓN PARA EL DESARROLLO DEL ESTADO DE MICHOACÁN DE OCAMPO
MICHOACAN DE OCAMPO

Balanza de Comprobación del 01/ene/2022 al 30/abr/2022

Cuentas con saldos y movimientos acumulado. (De la cuenta: 1000 a la 9000)

Fecha y 08/jun/2022

hora de Impresión 04:01 p.m.

Usu: supervisor
Rep: rptBalanzaComprobacion

Nat.	Cuenta	Nombre de la cuenta	SALDO ANTERIOR		MOVIMIENTOS		SALDO ACTUAL	
			DEUDOR	ACREEDOR	DEUDOR	ACREEDOR	DEUDOR	ACREEDOR
D	1241-9-2375	Ventilador	\$600.00	\$0.00	\$0.00	\$0.00	\$600.00	\$0.00
D	1241-9-2377	Calefactor	\$400.00	\$0.00	\$0.00	\$0.00	\$400.00	\$0.00
D	1241-9-2382	Calculadora	\$550.00	\$0.00	\$0.00	\$0.00	\$550.00	\$0.00
D	1241-9-2383	Guillotina	\$641.00	\$0.00	\$0.00	\$0.00	\$641.00	\$0.00
D	1241-9-2385	Guillotina	\$475.00	\$0.00	\$0.00	\$0.00	\$475.00	\$0.00
D	1241-9-2387	Calefactor	\$396.00	\$0.00	\$0.00	\$0.00	\$396.00	\$0.00
D	1241-9-2406	Calefactor	\$396.00	\$0.00	\$0.00	\$0.00	\$396.00	\$0.00
D	1241-9-2415	Ventilador	\$185.00	\$0.00	\$0.00	\$0.00	\$185.00	\$0.00
D	1241-9-2416	Ventilador	\$185.00	\$0.00	\$0.00	\$0.00	\$185.00	\$0.00
D	1241-9-2423	Ventilador	\$164.00	\$0.00	\$0.00	\$0.00	\$164.00	\$0.00
D	1241-9-2426	Ventilador	\$349.00	\$0.00	\$0.00	\$0.00	\$349.00	\$0.00
D	1241-9-2427	Ventilador	\$298.00	\$0.00	\$0.00	\$0.00	\$298.00	\$0.00
D	1241-9-2428	Ventilador	\$298.00	\$0.00	\$0.00	\$0.00	\$298.00	\$0.00
D	1241-9-2429	Ventilador	\$298.00	\$0.00	\$0.00	\$0.00	\$298.00	\$0.00
D	1241-9-2431	Ventilador	\$160.00	\$0.00	\$0.00	\$0.00	\$160.00	\$0.00
D	1241-9-2432	Ventilador	\$298.00	\$0.00	\$0.00	\$0.00	\$298.00	\$0.00
D	1241-9-2476	Guillotina	\$540.00	\$0.00	\$0.00	\$0.00	\$540.00	\$0.00
D	1241-9-2487	Sumadora	\$1,072.00	\$0.00	\$0.00	\$0.00	\$1,072.00	\$0.00
D	1241-9-2496	Reloj	\$439.00	\$0.00	\$0.00	\$0.00	\$439.00	\$0.00
D	1241-9-2521	Tajalapiz	\$286.00	\$0.00	\$0.00	\$0.00	\$286.00	\$0.00
D	1241-9-2548	Hornos	\$1,649.00	\$0.00	\$0.00	\$0.00	\$1,649.00	\$0.00
D	1241-9-2565	Tajalapiz	\$160.00	\$0.00	\$0.00	\$0.00	\$160.00	\$0.00
D	1241-9-2596	Equipo de Oficina (complementarios de oficina)	\$5,688.00	\$0.00	\$0.00	\$0.00	\$5,688.00	\$0.00
D	1241-9-2616	Refrigerador	\$5,405.00	\$0.00	\$0.00	\$0.00	\$5,405.00	\$0.00
D	1241-9-2640	Ventilador	\$501.00	\$0.00	\$0.00	\$0.00	\$501.00	\$0.00
D	1241-9-2641	Ventilador	\$645.00	\$0.00	\$0.00	\$0.00	\$645.00	\$0.00
D	1241-9-2643	Ventilador	\$501.00	\$0.00	\$0.00	\$0.00	\$501.00	\$0.00
D	1241-9-2655	Engargoladora	\$3,565.00	\$0.00	\$0.00	\$0.00	\$3,565.00	\$0.00
D	1241-9-2656	Engargoladora	\$3,566.00	\$0.00	\$0.00	\$0.00	\$3,566.00	\$0.00
D	1241-9-2657	Enmascaradora	\$1,442.00	\$0.00	\$0.00	\$0.00	\$1,442.00	\$0.00
D	1241-9-2660	Extintor	\$2,262.00	\$0.00	\$0.00	\$0.00	\$2,262.00	\$0.00
D	1241-9-2661	Guillotina	\$660.00	\$0.00	\$0.00	\$0.00	\$660.00	\$0.00
D	1241-9-2663	Ventilador	\$1,199.00	\$0.00	\$0.00	\$0.00	\$1,199.00	\$0.00
D	1241-9-2664	Ventilador	\$550.00	\$0.00	\$0.00	\$0.00	\$550.00	\$0.00
D	1241-9-2665	Ventilador	\$550.00	\$0.00	\$0.00	\$0.00	\$550.00	\$0.00
D	1241-9-2666	Ventilador	\$550.00	\$0.00	\$0.00	\$0.00	\$550.00	\$0.00
D	1241-9-2670	Ventilador	\$450.00	\$0.00	\$0.00	\$0.00	\$450.00	\$0.00
D	1241-9-2671	Ventilador	\$450.00	\$0.00	\$0.00	\$0.00	\$450.00	\$0.00
D	1241-9-2672	Ventilador	\$450.00	\$0.00	\$0.00	\$0.00	\$450.00	\$0.00
D	1241-9-2673	Ventilador	\$450.00	\$0.00	\$0.00	\$0.00	\$450.00	\$0.00
D	1241-9-2709	Pantalla de Proyeccion	\$1,397.00	\$0.00	\$0.00	\$0.00	\$1,397.00	\$0.00



COORDINACIÓN DE PLANEACIÓN PARA EL DESARROLLO DEL ESTADO DE MICHOACÁN DE OCAMPO
MICHOACAN DE OCAMPO

Balanza de Comprobación del 01/ene/2022 al 30/abr/2022

Cuentas con saldos y movimientos acumulado. (De la cuenta: 1000 a la 9000)

Fecha y 08/jun/2022

hora de Impresión 04:01 p.m.

Usu. supervisor

Rep: rptBalanzaComprobacion

Nat.	Cuenta	Nombre de la cuenta	SALDO ANTERIOR		MOVIMIENTOS		SALDO ACTUAL	
			DEUDOR	ACREEDOR	DEUDOR	ACREEDOR	DEUDOR	ACREEDOR
D	1241-9-2710	Refrigerador	\$1,999.00	\$0.00	\$0.00	\$0.00	\$1,999.00	\$0.00
D	1241-9-2767	Ventilador	\$835.00	\$0.00	\$0.00	\$0.00	\$835.00	\$0.00
D	1241-9-2768	Ventilador	\$835.00	\$0.00	\$0.00	\$0.00	\$835.00	\$0.00
D	1241-9-2769	Ventilador	\$835.00	\$0.00	\$0.00	\$0.00	\$835.00	\$0.00
D	1241-9-2770	Ventilador	\$835.50	\$0.00	\$0.00	\$0.00	\$835.50	\$0.00
D	1241-9-2771	Ventilador	\$835.50	\$0.00	\$0.00	\$0.00	\$835.50	\$0.00
D	1241-9-2772	Ventilador	\$829.50	\$0.00	\$0.00	\$0.00	\$829.50	\$0.00
D	1241-9-2773	Ventilador	\$829.50	\$0.00	\$0.00	\$0.00	\$829.50	\$0.00
D	1241-9-2774	Ventilador	\$829.50	\$0.00	\$0.00	\$0.00	\$829.50	\$0.00
D	1241-9-2775	Ventilador	\$829.50	\$0.00	\$0.00	\$0.00	\$829.50	\$0.00
D	1241-9-2776	Ventilador	\$829.00	\$0.00	\$0.00	\$0.00	\$829.00	\$0.00
D	1241-9-2802	Scanner	\$20,499.00	\$0.00	\$0.00	\$0.00	\$20,499.00	\$0.00
D	1241-9-2848	Scanner	\$16,377.21	\$0.00	\$0.00	\$0.00	\$16,377.21	\$0.00
D	1241-9-2849	Scanner	\$16,377.22	\$0.00	\$0.00	\$0.00	\$16,377.22	\$0.00
D	1241-9-2915	Scanner	\$15,700.01	\$0.00	\$0.00	\$0.00	\$15,700.01	\$0.00
D	1241-9-2916	Scanner	\$15,700.01	\$0.00	\$0.00	\$0.00	\$15,700.01	\$0.00
D	1241-9-2917	Scanner	\$15,700.01	\$0.00	\$0.00	\$0.00	\$15,700.01	\$0.00
D	1241-9-2977	Ventilador	\$570.72	\$0.00	\$0.00	\$0.00	\$570.72	\$0.00
D	1241-9-2978	Ventilador	\$1,274.84	\$0.00	\$0.00	\$0.00	\$1,274.84	\$0.00
D	1241-9-2979	Ventilador	\$1,274.84	\$0.00	\$0.00	\$0.00	\$1,274.84	\$0.00
D	1241-9-2981	Sumadora	\$1,276.00	\$0.00	\$0.00	\$0.00	\$1,276.00	\$0.00
D	1241-9-2988	Pizarrón	\$1,318.77	\$0.00	\$0.00	\$0.00	\$1,318.77	\$0.00
D	1241-9-3019	Campana	\$6,380.00	\$0.00	\$0.00	\$0.00	\$6,380.00	\$0.00
D	1241-9-3020	Aire Acondicionado	\$18,908.00	\$0.00	\$0.00	\$0.00	\$18,908.00	\$0.00
D	1241-9-3021	Aire Acondicionado	\$47,270.00	\$0.00	\$0.00	\$0.00	\$47,270.00	\$0.00
D	1241-9-3022	Aire Acondicionado	\$108,165.36	\$0.00	\$0.00	\$0.00	\$108,165.36	\$0.00
D	1241-9-3023	Aire Acondicionado	\$108,165.36	\$0.00	\$0.00	\$0.00	\$108,165.36	\$0.00
D	1241-9-3024	Aire Acondicionado	\$108,165.36	\$0.00	\$0.00	\$0.00	\$108,165.36	\$0.00
D	1241-9-3025	Aire Acondicionado	\$108,165.36	\$0.00	\$0.00	\$0.00	\$108,165.36	\$0.00
D	1241-9-3026	Aire Acondicionado	\$108,165.36	\$0.00	\$0.00	\$0.00	\$108,165.36	\$0.00
D	1241-9-3027	Aire Acondicionado	\$108,165.36	\$0.00	\$0.00	\$0.00	\$108,165.36	\$0.00
D	1242	MÓBILIARIO Y EQUIPO EDUCACIONAL Y RECREATIVO	\$113,555.20	\$0.00	\$0.00	\$0.00	\$113,555.20	\$0.00
D	1242-1	Equipos y Aparatos Audiovisuales	\$111,881.60	\$0.00	\$0.00	\$0.00	\$111,881.60	\$0.00
D	1242-1-0332	BOCINA	\$1,250.00	\$0.00	\$0.00	\$0.00	\$1,250.00	\$0.00
D	1242-1-0397	PANTALLA DE PROYECCION	\$1,367.00	\$0.00	\$0.00	\$0.00	\$1,367.00	\$0.00
D	1242-1-0441	PANTALLA DE PROYECCION	\$3,000.00	\$0.00	\$0.00	\$0.00	\$3,000.00	\$0.00
D	1242-1-0656	PROYECTOR	\$25,639.00	\$0.00	\$0.00	\$0.00	\$25,639.00	\$0.00
D	1242-1-0657	PROYECTOR	\$25,639.00	\$0.00	\$0.00	\$0.00	\$25,639.00	\$0.00
D	1242-1-0846	BOCINA	\$1,250.00	\$0.00	\$0.00	\$0.00	\$1,250.00	\$0.00
D	1242-1-0851	BOCINA	\$1,250.00	\$0.00	\$0.00	\$0.00	\$1,250.00	\$0.00
D	1242-1-1420	Proyector	\$1.00	\$0.00	\$0.00	\$0.00	\$1.00	\$0.00



COORDINACIÓN DE PLANEACIÓN PARA EL DESARROLLO DEL ESTADO DE MICHOACÁN DE OCAMPO
MICHOACAN DE OCAMPO

Balanza de Comprobación del 01/ene/2022 al 30/abr/2022

Cuentas con saldos y movimientos acumulado. (De la cuenta: 1000 a la 9000)

Fecha y 08/jun/2022

hora de Impresión 04:01 p.m.

Usu: supervisor

Rep: rptBalanzaComprobacion

Nat.	Cuenta	Nombre de la cuenta	SALDO ANTERIOR		MOVIMIENTOS		SALDO ACTUAL	
			DEUDOR	ACREEDOR	DEUDOR	ACREEDOR	DEUDOR	ACREEDOR
D	1242-1-1588	Proyector	\$1.00	\$0.00	\$0.00	\$0.00	\$1.00	\$0.00
D	1242-1-1631	PROYECTOR	\$13,275.00	\$0.00	\$0.00	\$0.00	\$13,275.00	\$0.00
D	1242-1-1632	PROYECTOR	\$13,275.00	\$0.00	\$0.00	\$0.00	\$13,275.00	\$0.00
D	1242-1-1730	Proyector	\$1.00	\$0.00	\$0.00	\$0.00	\$1.00	\$0.00
D	1242-1-1731	Proyector	\$1.00	\$0.00	\$0.00	\$0.00	\$1.00	\$0.00
D	1242-1-1732	Proyector	\$1.00	\$0.00	\$0.00	\$0.00	\$1.00	\$0.00
D	1242-1-1733	Proyector	\$1.00	\$0.00	\$0.00	\$0.00	\$1.00	\$0.00
D	1242-1-1734	Proyector	\$1.00	\$0.00	\$0.00	\$0.00	\$1.00	\$0.00
D	1242-1-1735	Proyector	\$1.00	\$0.00	\$0.00	\$0.00	\$1.00	\$0.00
D	1242-1-1736	Proyector	\$1.00	\$0.00	\$0.00	\$0.00	\$1.00	\$0.00
D	1242-1-1737	Proyector	\$1.00	\$0.00	\$0.00	\$0.00	\$1.00	\$0.00
D	1242-1-2170	Grabadora (para radio y tv)	\$1.00	\$0.00	\$0.00	\$0.00	\$1.00	\$0.00
D	1242-1-2654	PANTALLA	\$14,999.00	\$0.00	\$0.00	\$0.00	\$14,999.00	\$0.00
D	1242-1-2728	Proyector	\$1.00	\$0.00	\$0.00	\$0.00	\$1.00	\$0.00
D	1242-1-2779	PANTALLA DE PROYECCION	\$1,550.00	\$0.00	\$0.00	\$0.00	\$1,550.00	\$0.00
D	1242-1-2780	PANTALLA DE PROYECCION	\$1,550.00	\$0.00	\$0.00	\$0.00	\$1,550.00	\$0.00
D	1242-1-2782	PANTALLA DE PROYECCION	\$1,550.00	\$0.00	\$0.00	\$0.00	\$1,550.00	\$0.00
D	1242-1-2840	PROYECTOR	\$6,275.60	\$0.00	\$0.00	\$0.00	\$6,275.60	\$0.00
D	1242-3	Cámaras Fotográficas y de Video	\$1,673.60	\$0.00	\$0.00	\$0.00	\$1,673.60	\$0.00
D	1242-3-1418	Camara fotografica digital	\$1.00	\$0.00	\$0.00	\$0.00	\$1.00	\$0.00
D	1242-3-1421	Camara fotografica digital	\$1.00	\$0.00	\$0.00	\$0.00	\$1.00	\$0.00
D	1242-3-1793	Camara de video digital	\$1.00	\$0.00	\$0.00	\$0.00	\$1.00	\$0.00
D	1242-3-1794	Camara de video digital	\$1.00	\$0.00	\$0.00	\$0.00	\$1.00	\$0.00
D	1242-3-1795	Camara de video digital	\$1.00	\$0.00	\$0.00	\$0.00	\$1.00	\$0.00
D	1242-3-1796	Camara de video digital	\$1.00	\$0.00	\$0.00	\$0.00	\$1.00	\$0.00
D	1242-3-1797	Camara de video digital	\$1.00	\$0.00	\$0.00	\$0.00	\$1.00	\$0.00
D	1242-3-1798	Camara de video digital	\$1.00	\$0.00	\$0.00	\$0.00	\$1.00	\$0.00
D	1242-3-1799	Camara de video digital	\$1.00	\$0.00	\$0.00	\$0.00	\$1.00	\$0.00
D	1242-3-2844	CAMARA	\$1,664.60	\$0.00	\$0.00	\$0.00	\$1,664.60	\$0.00
D	1243	EQUIPO E INSTRUMENTAL MÉDICO Y DE LABORATORIO	\$1.00	\$0.00	\$0.00	\$0.00	\$1.00	\$0.00
D	1243-1	Equipo Médico y de Laboratorio	\$1.00	\$0.00	\$0.00	\$0.00	\$1.00	\$0.00
D	1243-1-2030	Botiquin	\$1.00	\$0.00	\$0.00	\$0.00	\$1.00	\$0.00
D	1244	VEHÍCULOS Y EQUIPO DE TRANSPORTE	\$898,490.00	\$0.00	\$0.00	\$0.00	\$898,490.00	\$0.00
D	1244-1	vehículos y equipo terrestre	\$898,490.00	\$0.00	\$0.00	\$0.00	\$898,490.00	\$0.00
D	1244-1-10984	Camioneta Pick Up F150 Mod. 2009	\$162,150.00	\$0.00	\$0.00	\$0.00	\$162,150.00	\$0.00
D	1244-1-12193	Camioneta Ranger Doble Cabina Mod. 2011	\$191,840.00	\$0.00	\$0.00	\$0.00	\$191,840.00	\$0.00
D	1244-1-14253	Camioneta Chevrolet Tomado 2015 7310	\$181,500.00	\$0.00	\$0.00	\$0.00	\$181,500.00	\$0.00
D	1244-1-14254	Camioneta Chevrolet Tomado 2015 9717	\$181,500.00	\$0.00	\$0.00	\$0.00	\$181,500.00	\$0.00
D	1244-1-14255	Camioneta Chevrolet Tomado 2015 6874	\$181,500.00	\$0.00	\$0.00	\$0.00	\$181,500.00	\$0.00
D	1246	MAQUINARIA, OTROS EQUIPOS Y HERRAMIENTAS	\$802,581.79	\$0.00	\$0.00	\$0.00	\$802,581.79	\$0.00
D	1246-5	Equipo de Comunicación y Telecomunicación	\$412,612.49	\$0.00	\$0.00	\$0.00	\$412,612.49	\$0.00



COORDINACIÓN DE PLANEACIÓN PARA EL DESARROLLO DEL ESTADO DE MICHOACÁN DE OCAMPO
MICHOACAN DE OCAMPO

Balanza de Comprobación del 01/ene/2022 al 30/abr/2022

Cuentas con saldos y movimientos acumulado. (De la cuenta: 1000 a la 9000)

Fecha y 08/jun/2022

hora de Impresión 04:01 p.m.

Usu: supervisor

Rep: rptBalanzaComprobacion

Nat.	Cuenta	Nombre de la cuenta	SALDO ANTERIOR		MOVIMIENTOS		SALDO ACTUAL	
			DEUDOR	ACREEDOR	DEUDOR	ACREEDOR	DEUDOR	ACREEDOR
D	1246-5-0067	SERVIDOR DE RED	\$13,382.00	\$0.00	\$0.00	\$0.00	\$13,382.00	\$0.00
D	1246-5-0078	SERVIDOR DE RED	\$13,382.00	\$0.00	\$0.00	\$0.00	\$13,382.00	\$0.00
D	1246-5-0153	SERVIDOR DE RED	\$13,382.00	\$0.00	\$0.00	\$0.00	\$13,382.00	\$0.00
D	1246-5-0158	SERVIDOR DE RED	\$13,382.00	\$0.00	\$0.00	\$0.00	\$13,382.00	\$0.00
D	1246-5-0162	SERVIDOR DE RED	\$13,383.00	\$0.00	\$0.00	\$0.00	\$13,383.00	\$0.00
D	1246-5-0163	SERVIDOR DE RED	\$13,383.00	\$0.00	\$0.00	\$0.00	\$13,383.00	\$0.00
D	1246-5-0164	SERVIDOR DE RED	\$13,383.00	\$0.00	\$0.00	\$0.00	\$13,383.00	\$0.00
D	1246-5-0165	SERVIDOR DE RED	\$13,383.00	\$0.00	\$0.00	\$0.00	\$13,383.00	\$0.00
D	1246-5-0166	SERVIDOR DE RED	\$13,384.00	\$0.00	\$0.00	\$0.00	\$13,384.00	\$0.00
D	1246-5-0407	COMPLEMENTARIO DE EQUIPO DE COMPUTO	\$6,100.00	\$0.00	\$0.00	\$0.00	\$6,100.00	\$0.00
D	1246-5-0670	SWITCH (CONCENTRADOR DE PUERTOS)	\$2,869.00	\$0.00	\$0.00	\$0.00	\$2,869.00	\$0.00
D	1246-5-0671	SWITCH (CONCENTRADOR DE PUERTOS)	\$2,869.00	\$0.00	\$0.00	\$0.00	\$2,869.00	\$0.00
D	1246-5-0914	SWITCH (CONCENTRADOR DE PUERTOS)	\$2,869.00	\$0.00	\$0.00	\$0.00	\$2,869.00	\$0.00
D	1246-5-0915	SWITCH (CONCENTRADOR DE PUERTOS)	\$2,869.00	\$0.00	\$0.00	\$0.00	\$2,869.00	\$0.00
D	1246-5-0916	SWITCH (CONCENTRADOR DE PUERTOS)	\$2,869.00	\$0.00	\$0.00	\$0.00	\$2,869.00	\$0.00
D	1246-5-0917	SWITCH (CONCENTRADOR DE PUERTOS)	\$2,869.00	\$0.00	\$0.00	\$0.00	\$2,869.00	\$0.00
D	1246-5-0918	SWITCH (CONCENTRADOR DE PUERTOS)	\$2,869.00	\$0.00	\$0.00	\$0.00	\$2,869.00	\$0.00
D	1246-5-0919	SWITCH (CONCENTRADOR DE PUERTOS)	\$2,869.00	\$0.00	\$0.00	\$0.00	\$2,869.00	\$0.00
D	1246-5-0921	SWITCH (CONCENTRADOR DE PUERTOS)	\$2,869.00	\$0.00	\$0.00	\$0.00	\$2,869.00	\$0.00
D	1246-5-0924	HUB (CONCENTRADORES DE RED)	\$17,575.00	\$0.00	\$0.00	\$0.00	\$17,575.00	\$0.00
D	1246-5-0926	HUB (CONCENTRADORES DE RED)	\$17,575.00	\$0.00	\$0.00	\$0.00	\$17,575.00	\$0.00
D	1246-5-0970	SERVIDOR DE RED	\$45,770.00	\$0.00	\$0.00	\$0.00	\$45,770.00	\$0.00
D	1246-5-1177	Fax	\$1,185.00	\$0.00	\$0.00	\$0.00	\$1,185.00	\$0.00
D	1246-5-1354	SWITCH (CONCENTRADOR DE PUERTOS)	\$22,483.00	\$0.00	\$0.00	\$0.00	\$22,483.00	\$0.00
D	1246-5-1393	SERVIDOR DE RED	\$58,000.00	\$0.00	\$0.00	\$0.00	\$58,000.00	\$0.00
D	1246-5-1502	SWITCH (CONCENTRADOR DE PUERTOS)	\$1,585.00	\$0.00	\$0.00	\$0.00	\$1,585.00	\$0.00
D	1246-5-1503	SWITCH (CONCENTRADOR DE PUERTOS)	\$1,585.00	\$0.00	\$0.00	\$0.00	\$1,585.00	\$0.00
D	1246-5-1630	SERVIDOR DE RED	\$79,993.00	\$0.00	\$0.00	\$0.00	\$79,993.00	\$0.00
D	1246-5-2186	Telefono	\$177.00	\$0.00	\$0.00	\$0.00	\$177.00	\$0.00
D	1246-5-2231	Telefono	\$177.00	\$0.00	\$0.00	\$0.00	\$177.00	\$0.00
D	1246-5-2474	Telefono	\$177.00	\$0.00	\$0.00	\$0.00	\$177.00	\$0.00
D	1246-5-2514	Telefono	\$184.00	\$0.00	\$0.00	\$0.00	\$184.00	\$0.00
D	1246-5-2573	Telefono	\$184.00	\$0.00	\$0.00	\$0.00	\$184.00	\$0.00
D	1246-5-2575	Telefono	\$184.00	\$0.00	\$0.00	\$0.00	\$184.00	\$0.00
D	1246-5-2701	Telefono	\$200.00	\$0.00	\$0.00	\$0.00	\$200.00	\$0.00
D	1246-5-2702	Telefono	\$200.00	\$0.00	\$0.00	\$0.00	\$200.00	\$0.00
D	1246-5-2704	Telefono	\$200.00	\$0.00	\$0.00	\$0.00	\$200.00	\$0.00
D	1246-5-2705	Telefono	\$200.00	\$0.00	\$0.00	\$0.00	\$200.00	\$0.00
D	1246-5-2706	Telefono	\$230.00	\$0.00	\$0.00	\$0.00	\$230.00	\$0.00
D	1246-5-2820	SWITCH (CONCENTRADOR DE PUERTOS)	\$9,991.23	\$0.00	\$0.00	\$0.00	\$9,991.23	\$0.00
D	1246-5-2821	ACCESS POINT	\$1,196.13	\$0.00	\$0.00	\$0.00	\$1,196.13	\$0.00



COORDINACIÓN DE PLANEACIÓN PARA EL DESARROLLO DEL ESTADO DE MICHOACÁN DE OCAMPO
MICHOACAN DE OCAMPO

Balanza de Comprobación del 01/ene/2022 al 30/abr/2022

Cuentas con saldos y movimientos acumulado. (De la cuenta: 1000 a la 9000)

Fecha y 08/jun/2022

hora de Impresión 04:01 p.m.

Usu supervisor

Rep rptBalanzaComprobacion

Nat.	Cuenta	Nombre de la cuenta	SALDO ANTERIOR		MOVIMIENTOS		SALDO ACTUAL	
			DEUDOR	ACREEDOR	DEUDOR	ACREEDOR	DEUDOR	ACREEDOR
D	1246-5-2822	ACCESS POINT	\$1,196.13	\$0.00	\$0.00	\$0.00	\$1,196.13	\$0.00
D	1246-6	Equipos de Generación Eléctrica, Aparatos y Accesorios Eléctricos	\$333,499.50	\$0.00	\$0.00	\$0.00	\$333,499.50	\$0.00
D	1246-6-0068	Regulador de voltaje	\$300.00	\$0.00	\$0.00	\$0.00	\$300.00	\$0.00
D	1246-6-0077	Regulador de voltaje	\$300.00	\$0.00	\$0.00	\$0.00	\$300.00	\$0.00
D	1246-6-0083	Regulador de voltaje	\$300.00	\$0.00	\$0.00	\$0.00	\$300.00	\$0.00
D	1246-6-0103	No Break	\$1,200.00	\$0.00	\$0.00	\$0.00	\$1,200.00	\$0.00
D	1246-6-0110	Regulador de voltaje	\$1,200.00	\$0.00	\$0.00	\$0.00	\$1,200.00	\$0.00
D	1246-6-0116	Regulador de voltaje	\$300.00	\$0.00	\$0.00	\$0.00	\$300.00	\$0.00
D	1246-6-0117	Regulador de voltaje	\$300.00	\$0.00	\$0.00	\$0.00	\$300.00	\$0.00
D	1246-6-0123	Regulador de voltaje	\$300.00	\$0.00	\$0.00	\$0.00	\$300.00	\$0.00
D	1246-6-0136	Regulador de voltaje	\$300.00	\$0.00	\$0.00	\$0.00	\$300.00	\$0.00
D	1246-6-0137	Regulador de voltaje	\$300.00	\$0.00	\$0.00	\$0.00	\$300.00	\$0.00
D	1246-6-0155	Regulador de voltaje	\$300.00	\$0.00	\$0.00	\$0.00	\$300.00	\$0.00
D	1246-6-0219	Regulador de voltaje	\$300.00	\$0.00	\$0.00	\$0.00	\$300.00	\$0.00
D	1246-6-0273	Regulador de voltaje	\$280.00	\$0.00	\$0.00	\$0.00	\$280.00	\$0.00
D	1246-6-0276	Regulador de voltaje	\$280.00	\$0.00	\$0.00	\$0.00	\$280.00	\$0.00
D	1246-6-0327	Regulador de voltaje	\$150.00	\$0.00	\$0.00	\$0.00	\$150.00	\$0.00
D	1246-6-0364	Regulador de voltaje	\$350.00	\$0.00	\$0.00	\$0.00	\$350.00	\$0.00
D	1246-6-0371	Regulador de voltaje	\$550.00	\$0.00	\$0.00	\$0.00	\$550.00	\$0.00
D	1246-6-0372	No Break	\$1,200.00	\$0.00	\$0.00	\$0.00	\$1,200.00	\$0.00
D	1246-6-0397	Regulador de voltaje	\$400.00	\$0.00	\$0.00	\$0.00	\$400.00	\$0.00
D	1246-6-0512	REFRIGERADOR	\$2,140.00	\$0.00	\$0.00	\$0.00	\$2,140.00	\$0.00
D	1246-6-0538	Regulador de voltaje	\$300.00	\$0.00	\$0.00	\$0.00	\$300.00	\$0.00
D	1246-6-0561	No Break	\$1,500.00	\$0.00	\$0.00	\$0.00	\$1,500.00	\$0.00
D	1246-6-0564	No Break	\$1,100.00	\$0.00	\$0.00	\$0.00	\$1,100.00	\$0.00
D	1246-6-0600	No Break	\$500.00	\$0.00	\$0.00	\$0.00	\$500.00	\$0.00
D	1246-6-0617	No Break	\$500.00	\$0.00	\$0.00	\$0.00	\$500.00	\$0.00
D	1246-6-0628	No Break	\$500.00	\$0.00	\$0.00	\$0.00	\$500.00	\$0.00
D	1246-6-0630	Regulador de voltaje	\$500.00	\$0.00	\$0.00	\$0.00	\$500.00	\$0.00
D	1246-6-0631	No Break	\$500.00	\$0.00	\$0.00	\$0.00	\$500.00	\$0.00
D	1246-6-0647	No Break	\$500.00	\$0.00	\$0.00	\$0.00	\$500.00	\$0.00
D	1246-6-0704	Regulador de voltaje	\$400.00	\$0.00	\$0.00	\$0.00	\$400.00	\$0.00
D	1246-6-0724	No Break	\$500.00	\$0.00	\$0.00	\$0.00	\$500.00	\$0.00
D	1246-6-0770	Regulador de voltaje	\$196.00	\$0.00	\$0.00	\$0.00	\$196.00	\$0.00
D	1246-6-0771	Regulador de voltaje	\$196.00	\$0.00	\$0.00	\$0.00	\$196.00	\$0.00
D	1246-6-0823	Regulador de voltaje	\$914.00	\$0.00	\$0.00	\$0.00	\$914.00	\$0.00
D	1246-6-0869	Regulador de voltaje	\$288.00	\$0.00	\$0.00	\$0.00	\$288.00	\$0.00
D	1246-6-0881	No Break	\$950.00	\$0.00	\$0.00	\$0.00	\$950.00	\$0.00
D	1246-6-0886	Regulador de voltaje	\$450.00	\$0.00	\$0.00	\$0.00	\$450.00	\$0.00
D	1246-6-0954	No Break	\$1,125.00	\$0.00	\$0.00	\$0.00	\$1,125.00	\$0.00
D	1246-6-0956	Regulador de voltaje	\$612.00	\$0.00	\$0.00	\$0.00	\$612.00	\$0.00



COORDINACIÓN DE PLANEACIÓN PARA EL DESARROLLO DEL ESTADO DE MICHOACÁN DE OCAMPO
MICHOACAN DE OCAMPO

Balanza de Comprobación del 01/ene/2022 al 30/abr/2022

Cuentas con saldos y movimientos acumulado. (De la cuenta: 1000 a la 9000)

Fecha y 08/jun/2022

hora de Impresión 04:01 p.m.

Usu: supervisor
Rep: rptBalanzaComprobacion

Nat.	Cuenta	Nombre de la cuenta	SALDO ANTERIOR		MOVIMIENTOS		SALDO ACTUAL	
			DEUDOR	ACREEDOR	DEUDOR	ACREEDOR	DEUDOR	ACREEDOR
D	1246-6-1011	Regulador de voltaje	\$300.00	\$0.00	\$0.00	\$0.00	\$300.00	\$0.00
D	1246-6-1018	No Break	\$500.00	\$0.00	\$0.00	\$0.00	\$500.00	\$0.00
D	1246-6-1048	Regulador de voltaje	\$450.00	\$0.00	\$0.00	\$0.00	\$450.00	\$0.00
D	1246-6-1221	Regulador de voltaje	\$500.00	\$0.00	\$0.00	\$0.00	\$500.00	\$0.00
D	1246-6-1478	Regulador de voltaje	\$215.00	\$0.00	\$0.00	\$0.00	\$215.00	\$0.00
D	1246-6-1481	Regulador de voltaje	\$155.00	\$0.00	\$0.00	\$0.00	\$155.00	\$0.00
D	1246-6-1485	Regulador de voltaje	\$215.00	\$0.00	\$0.00	\$0.00	\$215.00	\$0.00
D	1246-6-1486	No Break	\$972.00	\$0.00	\$0.00	\$0.00	\$972.00	\$0.00
D	1246-6-1504	Complementario de equipo de computo	\$295,744.00	\$0.00	\$0.00	\$0.00	\$295,744.00	\$0.00
D	1246-6-1940	Complementario de equipo de computo	\$11,500.00	\$0.00	\$0.00	\$0.00	\$11,500.00	\$0.00
D	1246-6-2734	Regulador de voltaje	\$287.50	\$0.00	\$0.00	\$0.00	\$287.50	\$0.00
D	1246-6-2735	Regulador de voltaje	\$190.00	\$0.00	\$0.00	\$0.00	\$190.00	\$0.00
D	1246-6-2736	Regulador de voltaje	\$190.00	\$0.00	\$0.00	\$0.00	\$190.00	\$0.00
D	1246-7	Herramientas y Máquinas-Herramienta	\$56,469.80	\$0.00	\$0.00	\$0.00	\$56,469.80	\$0.00
D	1246-7-0427	Multimetro	\$647.00	\$0.00	\$0.00	\$0.00	\$647.00	\$0.00
D	1246-7-0537	Complementario de equipo de computo	\$27,048.00	\$0.00	\$0.00	\$0.00	\$27,048.00	\$0.00
D	1246-7-0886	Aspiradora	\$3,900.00	\$0.00	\$0.00	\$0.00	\$3,900.00	\$0.00
D	1246-7-1059	Escalera	\$650.00	\$0.00	\$0.00	\$0.00	\$650.00	\$0.00
D	1246-7-1078	Escalera	\$1,800.00	\$0.00	\$0.00	\$0.00	\$1,800.00	\$0.00
D	1246-7-1777	Diablo	\$400.00	\$0.00	\$0.00	\$0.00	\$400.00	\$0.00
D	1246-7-1943	Motor	\$6,950.00	\$0.00	\$0.00	\$0.00	\$6,950.00	\$0.00
D	1246-7-2247	Escalera	\$929.00	\$0.00	\$0.00	\$0.00	\$929.00	\$0.00
D	1246-7-2574	Complementario de equipo de computo	\$345.00	\$0.00	\$0.00	\$0.00	\$345.00	\$0.00
D	1246-7-2608	Complementario de equipo de computo	\$1,980.00	\$0.00	\$0.00	\$0.00	\$1,980.00	\$0.00
D	1246-7-2610	Complementario de equipo de computo	\$2,825.00	\$0.00	\$0.00	\$0.00	\$2,825.00	\$0.00
D	1246-7-2611	Complementario de equipo de computo	\$4,060.00	\$0.00	\$0.00	\$0.00	\$4,060.00	\$0.00
D	1246-7-2612	Complementario de equipo de computo	\$240.00	\$0.00	\$0.00	\$0.00	\$240.00	\$0.00
D	1246-7-2613	Complementario de equipo de computo	\$2,030.00	\$0.00	\$0.00	\$0.00	\$2,030.00	\$0.00
D	1246-7-2614	Complementario de equipo de computo	\$630.00	\$0.00	\$0.00	\$0.00	\$630.00	\$0.00
D	1246-7-2980	Bomba de Agua	\$2,035.80	\$0.00	\$0.00	\$0.00	\$2,035.80	\$0.00
D	1250	ACTIVOS INTANGIBLES	\$2.00	\$0.00	\$0.00	\$0.00	\$2.00	\$0.00
D	1251	SOFTWARE	\$2.00	\$0.00	\$0.00	\$0.00	\$2.00	\$0.00
D	1251-1	Desarrollados por el Organismo	\$2.00	\$0.00	\$0.00	\$0.00	\$2.00	\$0.00
D	1251-1-2598	Programacion (depurador, editor de texto)	\$1.00	\$0.00	\$0.00	\$0.00	\$1.00	\$0.00
D	1251-1-2599	Programacion (depurador, editor de texto)	\$1.00	\$0.00	\$0.00	\$0.00	\$1.00	\$0.00
A	1260	DEPRECIACIÓN, DETERIORO Y AMORTIZACIÓN ACUMULADA DE BIENES	\$0.00	\$3,368,839.53	\$0.00	\$0.00	\$0.00	\$3,368,839.53
A	1263	DEPRECIACIÓN ACUMULADA DE BIENES MUEBLES	\$0.00	\$3,366,054.53	\$0.00	\$0.00	\$0.00	\$3,366,054.53
A	1263-1	Depreciación Acumulada de Mobiliario y Equipo de Administración.	\$0.00	\$2,203,972.78	\$0.00	\$0.00	\$0.00	\$2,203,972.78
A	1263-1-1	Muebles de Oficina y Estantería	\$0.00	\$330,275.86	\$0.00	\$0.00	\$0.00	\$330,275.86



COORDINACIÓN DE PLANEACIÓN PARA EL DESARROLLO DEL ESTADO DE MICHOACÁN DE OCAMPO
MICHOACAN DE OCAMPO

Balanza de Comprobación del 01/ene/2022 al 30/abr/2022

Cuentas con saldos y movimientos acumulado. (De la cuenta: 1000 a la 9000)

Fecha y 06/jun/2022

hora de Impresión 04:01 p.m.

Usu: supervisor
Rep: rptBalanzaComprobacion

Nat.	Cuenta	Nombre de la cuenta	SALDO ANTERIOR		MOVIMIENTOS		SALDO ACTUAL	
			DEUDOR	ACREEDOR	DEUDOR	ACREEDOR	DEUDOR	ACREEDOR
A	1263-1-2	Muebles Excepto de Oficina y Estantería	\$0.00	\$2,800.00	\$0.00	\$0.00	\$0.00	\$2,800.00
A	1263-1-3	Equipo de Cómputo y de Tecnología de la Información	\$0.00	\$1,107,165.56	\$0.00	\$0.00	\$0.00	\$1,107,165.56
A	1263-1-4	Otro Mobiliario y Equipo de Administración	\$0.00	\$335,075.59	\$0.00	\$0.00	\$0.00	\$335,075.59
A	1263-1-5	Equipos y Aparatos Audiovisuales	\$0.00	\$305,468.37	\$0.00	\$0.00	\$0.00	\$305,468.37
A	1263-1-6	Cámaras Fotográficas y de Video	\$0.00	\$123,187.40	\$0.00	\$0.00	\$0.00	\$123,187.40
A	1263-2	Depreciación Acumulada de Mobiliario y Equipo Educativo y Recreativo.	\$0.00	\$67.20	\$0.00	\$0.00	\$0.00	\$67.20
A	1263-2-1	Otro Mobiliario y Equipo Educativo y Recreativo	\$0.00	\$67.20	\$0.00	\$0.00	\$0.00	\$67.20
A	1263-3	Depreciación Acumulada de Instrumental Médico y de Laboratorio.	\$0.00	\$1,546.86	\$0.00	\$0.00	\$0.00	\$1,546.86
A	1263-3-1	Equipo Médico y de Laboratorio	\$0.00	\$1,546.86	\$0.00	\$0.00	\$0.00	\$1,546.86
A	1263-4	Depreciación Acumulada de Equipo de Transporte.	\$0.00	\$905,169.00	\$0.00	\$0.00	\$0.00	\$905,169.00
A	1263-4-1	Vehículos y Equipo Terrestre	\$0.00	\$905,169.00	\$0.00	\$0.00	\$0.00	\$905,169.00
A	1263-6	Depreciación Acumulada de Maquinaria, otros Equipos y Herramientas.	\$0.00	\$255,298.69	\$0.00	\$0.00	\$0.00	\$255,298.69
A	1263-6-1	Equipo de Comunicaciones y Telecomunicaciones	\$0.00	\$96,976.52	\$0.00	\$0.00	\$0.00	\$96,976.52
A	1263-6-2	Equipo de Generación Eléctrica, Aparatos y Accesorios Eléctricos	\$0.00	\$135,734.25	\$0.00	\$0.00	\$0.00	\$135,734.25
A	1263-6-3	Herramientas y Máquinas-herramientas	\$0.00	\$22,587.92	\$0.00	\$0.00	\$0.00	\$22,587.92
A	1265	AMORTIZACIÓN ACUMULADA DE ACTIVOS INTANGIBLES	\$0.00	\$2,785.00	\$0.00	\$0.00	\$0.00	\$2,785.00
A	1265-1	Amortización Acumulada de Software.	\$0.00	\$2,785.00	\$0.00	\$0.00	\$0.00	\$2,785.00
A	1265-1-1	Software Desarrollados por el Organismo	\$0.00	\$2,785.00	\$0.00	\$0.00	\$0.00	\$2,785.00
A	2000	PASIVO	\$0.00	\$4,981,939.66	\$19,441,513.30	\$19,593,822.33	\$0.00	\$5,134,248.69
A	2100	PASIVO CIRCULANTE	\$0.00	\$4,981,939.66	\$19,441,513.30	\$19,593,822.33	\$0.00	\$5,134,248.69
A	2110	CUENTAS POR PAGAR A CORTO PLAZO	\$0.00	\$4,981,939.66	\$19,441,513.30	\$19,593,822.33	\$0.00	\$5,134,248.69
A	2111	SERVICIOS PERSONALES POR PAGAR A CORTO PLAZO	\$0.00	\$0.00	\$10,766,396.21	\$10,766,396.21	\$0.00	\$0.00
A	2111-1	Remuneración por pagar al Personal de carácter permanente a CP	\$0.00	\$0.00	\$5,742,928.99	\$5,742,928.99	\$0.00	\$0.00
A	2111-1-11301	Sueldos base	\$0.00	\$0.00	\$5,742,928.99	\$5,742,928.99	\$0.00	\$0.00
A	2111-3	Remuneraciones Adicionales y Especiales por Pagar a CP	\$0.00	\$0.00	\$3,656,581.13	\$3,656,581.13	\$0.00	\$0.00
A	2111-3-13101	Prima quinquenal por años de servicio efectivamente prestados	\$0.00	\$0.00	\$416,722.75	\$416,722.75	\$0.00	\$0.00
A	2111-3-13201	Prima vacacional	\$0.00	\$0.00	\$509.37	\$509.37	\$0.00	\$0.00
A	2111-3-13202	Aguinaldo o gratificación de fin de año	\$0.00	\$0.00	\$1,271,579.45	\$1,271,579.45	\$0.00	\$0.00
A	2111-3-13414	Compensaciones extraordinarias	\$0.00	\$0.00	\$1,709,385.41	\$1,709,385.41	\$0.00	\$0.00
A	2111-3-13415	Previsión social múltiple	\$0.00	\$0.00	\$98,550.94	\$98,550.94	\$0.00	\$0.00
A	2111-3-13417	Bono sindical	\$0.00	\$0.00	\$159,833.21	\$159,833.21	\$0.00	\$0.00
A	2111-4	Seguridad Social y Seguros por pagar a CP	\$0.00	\$0.00	\$344,677.63	\$344,677.63	\$0.00	\$0.00
A	2111-4-14103	Aportaciones al IMSS	\$0.00	\$0.00	\$344,677.63	\$344,677.63	\$0.00	\$0.00
A	2111-5	Otras prestaciones sociales y económicas por pagar a CP	\$0.00	\$0.00	\$1,022,208.46	\$1,022,208.46	\$0.00	\$0.00
A	2111-5-15401	Prestaciones establecidas por condiciones generales de trabajo o contratos colectivos de trabajo	\$0.00	\$0.00	\$280,106.16	\$280,106.16	\$0.00	\$0.00
A	2111-5-15907	Compensación Garantizada	\$0.00	\$0.00	\$742,102.30	\$742,102.30	\$0.00	\$0.00
A	2112	PROVEEDORES POR PAGAR A CORTO PLAZO	\$0.00	\$37,520.91	\$16,714.33	\$17,455.33	\$0.00	\$38,261.91



COORDINACIÓN DE PLANEACIÓN PARA EL DESARROLLO DEL ESTADO DE MICHOACÁN DE OCAMPO
MICHOACAN DE OCAMPO

Balanza de Comprobación del 01/ene/2022 al 30/abr/2022

Cuentas con saldos y movimientos acumulado. (De la cuenta: 1000 a la 9000)

Usu: supervisor

Rep: rptBalanzaComprobacion

Fecha y 08/jun/2022

hora de Impresión 04:01 p.m.

Nat.	Cuenta	Nombre de la cuenta	SALDO ANTERIOR		MOVIMIENTOS		SALDO ACTUAL	
			DEUDOR	ACREEDOR	DEUDOR	ACREEDOR	DEUDOR	ACREEDOR
A	2112-1	Deudas por Adquisición de Bienes y Contratación de Servicios por Pagar a CP	\$0.00	\$37,520.91	\$16,714.33	\$17,455.33	\$0.00	\$38,261.91
A	2112-1-000009	HECTOR VILLANUEVA VILLANUEVA	\$0.00	\$0.00	\$1,686.00	\$1,686.00	\$0.00	\$0.00
A	2112-1-000025	SERVICIO DE ADMINISTRACION TRIBUTARIA	\$0.00	\$0.00	\$8,483.00	\$8,483.00	\$0.00	\$0.00
A	2112-1-000031	SEGUROS EL POTOSI SA DE CV	\$0.00	\$37,520.91	\$0.00	\$0.00	\$0.00	\$37,520.91
A	2112-1-000059	ANA MERCEDES HERNANDEZ SANTOYO	\$0.00	\$0.00	\$0.00	\$121.00	\$0.00	\$121.00
A	2112-1-000061	CARLOS VARGAS GONZALEZ	\$0.00	\$0.00	\$4,081.32	\$4,081.32	\$0.00	\$0.00
A	2112-1-000066	ALEJANDRA VAZQUEZ REYES	\$0.00	\$0.00	\$697.00	\$697.00	\$0.00	\$0.00
A	2112-1-000069	ELOINA SUSANA DIAZ BEJAR	\$0.00	\$0.00	\$1,767.01	\$2,387.01	\$0.00	\$620.00
A	2115	TRANSFERENCIAS OTORGADAS POR PAGAR A CORTO PLAZO	\$0.00	\$0.00	\$2,730,041.14	\$2,730,041.14	\$0.00	\$0.00
A	2115-43903	Otros subsidios	\$0.00	\$0.00	\$2,730,041.14	\$2,730,041.14	\$0.00	\$0.00
A	2117	RETENCIONES Y CONTRIBUCIONES POR PAGAR A CORTO PLAZO	\$0.00	\$4,944,414.75	\$3,830,481.68	\$3,325,719.40	\$0.00	\$4,439,652.47
A	2117-01	RETENCIONES Y CONTRIBUCIONES POR PAGAR A CORTO PLAZO	\$0.00	\$4,934,057.16	\$3,473,872.09	\$2,979,467.40	\$0.00	\$4,439,652.47
A	2117-01-001	ISR Nómina	\$0.00	\$1,802,122.31	\$532,086.41	\$0.00	\$0.00	\$1,270,035.90
A	2117-01-003	Fondo de Pensiones	\$0.00	\$0.00	\$624,376.70	\$624,376.70	\$0.00	\$0.00
A	2117-01-004	IMSS	\$0.00	\$0.00	\$215,440.98	\$215,440.98	\$0.00	\$0.00
A	2117-01-009	ISR Nómina 2021	\$0.00	\$3,131,934.85	\$634,687.00	\$0.00	\$0.00	\$2,497,247.85
A	2117-01-011	ISR Nómina 2022	\$0.00	\$0.00	\$1,297,755.00	\$1,793,397.72	\$0.00	\$495,642.72
A	2117-01-012	3% sobre Nómina 2022	\$0.00	\$0.00	\$169,526.00	\$346,252.00	\$0.00	\$176,726.00
A	2117-39801	Impuesto sobre nóminas y similares	\$0.00	\$0.00	\$346,252.00	\$346,252.00	\$0.00	\$0.00
A	2117-71	** FALTA NOMBRE **	\$0.00	\$10,357.59	\$10,357.59	\$0.00	\$0.00	\$0.00
A	2117-71-001	Impuesto sobre la Renta	\$0.00	\$10,357.59	\$10,357.59	\$0.00	\$0.00	\$0.00
A	2119	OTRAS CUENTAS POR PAGAR A CORTO PLAZO	\$0.00	\$4.00	\$2,097,879.94	\$2,754,210.25	\$0.00	\$656,334.31
A	2119-01	OTRAS CUENTAS POR PAGAR A CORTO PLAZO	\$0.00	\$0.00	\$2,097,879.94	\$2,097,879.94	\$0.00	\$0.00
A	2119-01-001	Cuota Sindical	\$0.00	\$0.00	\$36,878.77	\$36,878.77	\$0.00	\$0.00
A	2119-01-002	Cuota Sitaspe	\$0.00	\$0.00	\$326.46	\$326.46	\$0.00	\$0.00
A	2119-01-003	Capital Hipotecario	\$0.00	\$0.00	\$105,030.26	\$105,030.26	\$0.00	\$0.00
A	2119-01-004	Interes Hipotecario	\$0.00	\$0.00	\$103,000.40	\$103,000.40	\$0.00	\$0.00
A	2119-01-005	Seguro Hipotecario	\$0.00	\$0.00	\$25,750.00	\$25,750.00	\$0.00	\$0.00
A	2119-01-006	Pagaré	\$0.00	\$0.00	\$729,605.61	\$729,605.61	\$0.00	\$0.00
A	2119-01-007	Fonacot	\$0.00	\$0.00	\$7,355.16	\$7,355.16	\$0.00	\$0.00
A	2119-01-008	Garantía Real o Liquidez	\$0.00	\$0.00	\$394,973.49	\$394,973.49	\$0.00	\$0.00
A	2119-01-009	Préstamo Sindicato	\$0.00	\$0.00	\$12,671.75	\$12,671.75	\$0.00	\$0.00
A	2119-01-010	Metife México S.A	\$0.00	\$0.00	\$17,405.04	\$17,405.04	\$0.00	\$0.00
A	2119-01-011	Fondo de ahorro STASPE	\$0.00	\$0.00	\$152,600.00	\$152,600.00	\$0.00	\$0.00
A	2119-01-012	Opcipres SA de CV	\$0.00	\$0.00	\$8,694.70	\$8,694.70	\$0.00	\$0.00
A	2119-01-013	Impulsora Promobien SA de CV	\$0.00	\$0.00	\$40,432.36	\$40,432.36	\$0.00	\$0.00
A	2119-01-015	Ondacel S.A. de C.V.	\$0.00	\$0.00	\$850.00	\$850.00	\$0.00	\$0.00
A	2119-01-016	Promociones Sindicales STASPE 3 y 4	\$0.00	\$0.00	\$30,938.16	\$30,938.16	\$0.00	\$0.00

Nat.	Cuenta	Nombre de la cuenta	SALDO ANTERIOR		MOVIMIENTOS		SALDO ACTUAL	
			DEUDOR	ACREEDOR	DEUDOR	ACREEDOR	DEUDOR	ACREEDOR
A	2119-01-017	Fondo de ahorro SITASPE	\$0.00	\$0.00	\$800.00	\$800.00	\$0.00	\$0.00
A	2119-01-018	Pensión Alimenticia	\$0.00	\$0.00	\$64,550.01	\$64,550.01	\$0.00	\$0.00
A	2119-01-023	Faltas	\$0.00	\$0.00	\$763.64	\$763.64	\$0.00	\$0.00
A	2119-01-025	Servicios Pacto S.A de C.V	\$0.00	\$0.00	\$20,576.50	\$20,576.50	\$0.00	\$0.00
A	2119-01-027	IMSS Patronal	\$0.00	\$0.00	\$344,677.63	\$344,677.63	\$0.00	\$0.00
A	2119-02	CUENTAS POR PAGAR A CORTO PLAZO PERSO.	\$0.00	\$4.00	\$0.00	\$656,330.31	\$0.00	\$656,334.31
A	2119-02-008	Héctor Villanueva Villanueva	\$0.00	\$0.00	\$0.00	\$1,686.00	\$0.00	\$1,686.00
A	2119-02-013	Carlos Vargas González	\$0.00	\$0.00	\$0.00	\$4,081.32	\$0.00	\$4,081.32
A	2119-02-014	Ana Mercedes Hernández S.	\$0.00	\$4.00	\$0.00	\$0.00	\$0.00	\$4.00
A	2119-02-015	Eloina Susana Díaz Béjar	\$0.00	\$0.00	\$0.00	\$1,767.01	\$0.00	\$1,767.01
A	2119-02-016	Alejandra Vázquez Reyes	\$0.00	\$0.00	\$0.00	\$697.00	\$0.00	\$697.00
A	2119-02-017	Laudo Roberto Villa Ramirez	\$0.00	\$0.00	\$0.00	\$648,098.98	\$0.00	\$648,098.98
A	3000	HACIENDA PÚBLICA/ PATRIMONIO	\$0.00	\$5,908,409.81	\$440,781.37	\$408,975.23	\$0.00	\$5,876,803.67
A	3100	HACIENDA PÚBLICA/PATRIMONIO CONTRIBUIDO	\$0.00	\$5,861,189.35	\$19,036.62	\$0.00	\$0.00	\$5,842,152.73
A	3120	DONACIONES DE CAPITAL	\$0.00	\$5,861,189.35	\$19,036.62	\$0.00	\$0.00	\$5,842,152.73
A	3120-01	DONACIONES DE CAPITAL	\$0.00	\$5,861,189.35	\$19,036.62	\$0.00	\$0.00	\$5,842,152.73
A	3120-01-001	Donaciones de Capital	\$0.00	\$5,861,189.35	\$19,036.62	\$0.00	\$0.00	\$5,842,152.73
A	3200	HACIENDA PÚBLICA /PATRIMONIO GENERADO	\$0.00	\$47,220.46	\$421,744.75	\$408,975.23	\$0.00	\$34,450.94
A	3210	RESULTADOS DEL EJERCICIO (AHORRO/ DESAHORRO)	\$0.00	\$0.00	\$0.00	\$0.00	\$0.00	\$0.00
A	3210-2021	Resultado del Ejercicio Actual 2021	\$0.00	\$0.00	\$0.00	\$0.00	\$0.00	\$0.00
A	3220	RESULTADOS DE EJERCICIOS ANTERIORES	\$0.00	\$39,691.05	\$0.00	\$0.00	\$0.00	\$39,691.05
A	3220-2018	RESULTADO DE EJERCICIOS ANTERIORES 2018	\$0.00	-\$849,062.79	\$0.00	\$0.00	\$0.00	-\$849,062.79
A	3220-2019	RESULTADO DE EJERCICIOS ANTERIORES 2019	\$0.00	\$521,742.86	\$0.00	\$0.00	\$0.00	\$521,742.86
A	3220-2020	RESULTADO DE EJERCICIOS ANTERIORES 2020	\$0.00	\$1,008,566.55	\$0.00	\$0.00	\$0.00	\$1,008,566.55
A	3220-2021	RESULTADO DE EJERCICIOS ANTERIORES 2021	\$0.00	-\$641,555.57	\$0.00	\$0.00	\$0.00	-\$641,555.57
A	3250	RECTIFICACIONES DE RESULTADOS DE EJERCICIOS ANTERIORES	\$0.00	\$7,529.41	\$421,744.75	\$408,975.23	\$0.00	-\$5,240.11
A	3252	CAMBIOS POR ERRORES CONTABLES	\$0.00	\$7,529.41	\$421,744.75	\$408,975.23	\$0.00	-\$5,240.11
A	3252-2018	Rectificación de ejercicios anteriores	\$0.00	\$153,201.98	\$0.00	\$0.00	\$0.00	\$153,201.98
A	3252-2019	Rectificación de ejercicios anteriores	\$0.00	-\$145,672.57	\$398,830.00	\$360,766.00	\$0.00	-\$183,736.57
A	3252-2021	Rectificación de ejercicios anteriores	\$0.00	\$0.00	\$22,914.75	\$48,209.23	\$0.00	\$25,294.48
A	4000	INGRESOS Y OTROS BENEFICIOS	\$0.00	\$0.00	\$0.00	\$14,054,113.50	\$0.00	\$14,054,113.50
A	4200	PARTICIPACIONES, APORTACIONES, CONVENIOS, INCENTIVOS DERIVADOS DE LA COLABORACIÓN FISCAL, FONDOS DISTINTOS DE APORTACIONES, TRANSFERENCIAS, ASIGNACIONES, SUBSIDIOS Y SUBVENCIONES, Y PENSIONES Y JUBILACIONES	\$0.00	\$0.00	\$0.00	\$14,054,113.35	\$0.00	\$14,054,113.35
A	4220	TRANSFERENCIAS, ASIGNACIONES, SUBSIDIOS Y SUBVENCIONES, Y PENSIONES Y JUBILACIONES	\$0.00	\$0.00	\$0.00	\$14,054,113.35	\$0.00	\$14,054,113.35
A	4221	TRANSFERENCIAS Y ASIGNACIONES	\$0.00	\$0.00	\$0.00	\$14,054,113.35	\$0.00	\$14,054,113.35
A	4221-02	Transferencias recibidas del Estado	\$0.00	\$0.00	\$0.00	\$14,054,113.35	\$0.00	\$14,054,113.35
A	4221-02-01	Transferencias recibidas del Estado F F 02	\$0.00	\$0.00	\$0.00	\$3,234,128.14	\$0.00	\$3,234,128.14

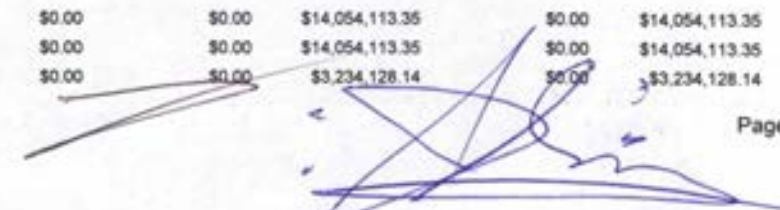

COORDINACIÓN DE PLANEACIÓN PARA EL DESARROLLO DEL ESTADO DE MICHOACÁN DE OCAMPO
MICHOCAN DE OCAMPO

Balanza de Comprobación del 01/ene/2022 al 30/abr/2022

Cuentas con saldos y movimientos acumulado. (De la cuenta: 1000 a la 9000)

Fecha y 08/jun/2022

hora de Impresión 04:01 p.m.

Usu supervisor
Rep rptBalanzaComprobacion

Nat.	Cuenta	Nombre de la cuenta	SALDO ANTERIOR		MOVIMIENTOS		SALDO ACTUAL	
			DEUDOR	ACREEDOR	DEUDOR	ACREEDOR	DEUDOR	ACREEDOR
A	4221-02-01-001	Capitulo 2000 Materiales y Suministros	\$0.00	\$0.00	\$0.00	\$77,085.00	\$0.00	\$77,085.00
A	4221-02-01-002	Capitulo 3000 Servicios Generales	\$0.00	\$0.00	\$0.00	\$427,002.00	\$0.00	\$427,002.00
A	4221-02-01-003	Capitulo 4000 Transferencias, Asignaciones, Subsidios y Otras Ayudas	\$0.00	\$0.00	\$0.00	\$2,730,041.14	\$0.00	\$2,730,041.14
A	4221-02-02	Transferencias recibidas del Estado F.F.09	\$0.00	\$0.00	\$0.00	\$10,819,985.21	\$0.00	\$10,819,985.21
A	4221-02-02-001	Capitulo 1000 Servicios Personales	\$0.00	\$0.00	\$0.00	\$10,766,396.21	\$0.00	\$10,766,396.21
A	4221-02-02-003	Capitulo 3000 Servicios Generales	\$0.00	\$0.00	\$0.00	\$41,925.00	\$0.00	\$41,925.00
A	4221-02-02-004	Capitulo 2000 Materiales y Suministros	\$0.00	\$0.00	\$0.00	\$11,664.00	\$0.00	\$11,664.00
A	4300	OTROS INGRESOS Y BENEFICIOS	\$0.00	\$0.00	\$0.00	\$0.15	\$0.00	\$0.15
A	4310	INGRESOS FINANCIEROS	\$0.00	\$0.00	\$0.00	\$0.15	\$0.00	\$0.15
A	4319	OTROS INGRESOS FINANCIEROS	\$0.00	\$0.00	\$0.00	\$0.15	\$0.00	\$0.15
A	4319-02	Ingresos no identificados	\$0.00	\$0.00	\$0.00	\$0.15	\$0.00	\$0.15
A	4319-02-001	Ingresos no identificados	\$0.00	\$0.00	\$0.00	\$0.15	\$0.00	\$0.15
D	5000	GASTOS Y OTRAS PÉRDIDAS	\$0.00	\$0.00	\$13,860,144.68	\$0.00	\$13,860,144.68	\$0.00
D	5100	GASTOS DE FUNCIONAMIENTO	\$0.00	\$0.00	\$11,130,103.54	\$0.00	\$11,130,103.54	\$0.00
D	5110	SERVICIOS PERSONALES	\$0.00	\$0.00	\$10,766,396.21	\$0.00	\$10,766,396.21	\$0.00
D	5111	REMUNERACIONES AL PERSONAL DE CARÁCTER PERMANENTE	\$0.00	\$0.00	\$5,742,928.99	\$0.00	\$5,742,928.99	\$0.00
D	5111-11301	Sueldos base	\$0.00	\$0.00	\$5,742,928.99	\$0.00	\$5,742,928.99	\$0.00
D	5113	REMUNERACIONES ADICIONALES Y ESPECIALES	\$0.00	\$0.00	\$3,656,581.13	\$0.00	\$3,656,581.13	\$0.00
D	5113-13101	Prima quinquenal por años de servicio efectivamente prestados	\$0.00	\$0.00	\$416,722.75	\$0.00	\$416,722.75	\$0.00
D	5113-13201	Prima vacacional	\$0.00	\$0.00	\$509.37	\$0.00	\$509.37	\$0.00
D	5113-13202	Aguinaldo o gratificación de fin de año	\$0.00	\$0.00	\$1,271,579.45	\$0.00	\$1,271,579.45	\$0.00
D	5113-13414	Compensaciones extraordinarias	\$0.00	\$0.00	\$1,709,385.41	\$0.00	\$1,709,385.41	\$0.00
D	5113-13415	Previsión social múltiple	\$0.00	\$0.00	\$98,550.94	\$0.00	\$98,550.94	\$0.00
D	5113-13417	Bono sindical	\$0.00	\$0.00	\$159,833.21	\$0.00	\$159,833.21	\$0.00
D	5114	SEGURIDAD SOCIAL	\$0.00	\$0.00	\$344,677.63	\$0.00	\$344,677.63	\$0.00
D	5114-14103	Aportaciones al IMSS	\$0.00	\$0.00	\$344,677.63	\$0.00	\$344,677.63	\$0.00
D	5115	OTRAS PRESTACIONES SOCIALES Y ECONÓMICAS	\$0.00	\$0.00	\$1,022,208.46	\$0.00	\$1,022,208.46	\$0.00
D	5115-15401	Prestaciones establecidas por condiciones generales de trabajo o contratos colectivos de trabajo	\$0.00	\$0.00	\$280,106.16	\$0.00	\$280,106.16	\$0.00
D	5115-15907	Compensación Garantizada	\$0.00	\$0.00	\$742,102.30	\$0.00	\$742,102.30	\$0.00
D	5120	MATERIALES Y SUMINISTROS	\$0.00	\$0.00	\$5,107.33	\$0.00	\$5,107.33	\$0.00
D	5124	MATERIALES Y ARTICULOS DE CONSTRUCCIÓN Y DE REPARACIÓN	\$0.00	\$0.00	\$279.00	\$0.00	\$279.00	\$0.00
D	5124-24901	Otros materiales y artículos de construcción y reparación	\$0.00	\$0.00	\$279.00	\$0.00	\$279.00	\$0.00
D	5126	COMBUSTIBLES, LUBRICANTES Y ADITIVOS	\$0.00	\$0.00	\$4,740.32	\$0.00	\$4,740.32	\$0.00
D	5126-26103	Combustibles, lubricantes y aditivos para vehículos terrestres, aéreos, marítimos, lacustres y fluviales destinados a servicios administrativos	\$0.00	\$0.00	\$4,740.32	\$0.00	\$4,740.32	\$0.00
D	5129	HERRAMIENTAS, REFACCIONES Y ACCESORIOS MENORES	\$0.00	\$0.00	\$88.01	\$0.00	\$88.01	\$0.00
D	5129-29201	Refacciones y accesorios menores de edificios	\$0.00	\$0.00	\$88.01	\$0.00	\$88.01	\$0.00

Balanza de Comprobación del 01/ene/2022 al 30/abr/2022

Cuentas con saldos y movimientos acumulado. (De la cuenta: 1000 a la 9000)

Fecha y 08/jun/2022

hora de Impresión 04:01 p.m.

Usu: supervisor
 Rep: rptBalanzaComprobacion

Nat.	Cuenta	Nombre de la cuenta	SALDO ANTERIOR		MOVIMIENTOS		SALDO ACTUAL	
			DEUDOR	ACREEDOR	DEUDOR	ACREEDOR	DEUDOR	ACREEDOR
D	5130	SERVICIOS GENERALES	\$0.00	\$0.00	\$358,600.00	\$0.00	\$358,600.00	\$0.00
D	5137	SERVICIOS DE TRASLADO Y VIÁTICOS	\$0.00	\$0.00	\$3,865.00	\$0.00	\$3,865.00	\$0.00
D	5137-37201	Pasajes terrestres nacionales	\$0.00	\$0.00	\$141.00	\$0.00	\$141.00	\$0.00
D	5137-37501	Viáticos nacionales	\$0.00	\$0.00	\$3,724.00	\$0.00	\$3,724.00	\$0.00
D	5139	OTROS SERVICIOS GENERALES	\$0.00	\$0.00	\$354,735.00	\$0.00	\$354,735.00	\$0.00
D	5139-39501	Penas, multas, accesorios y actualizaciones	\$0.00	\$0.00	\$8,483.00	\$0.00	\$8,483.00	\$0.00
D	5139-39801	Impuesto sobre nóminas y similares	\$0.00	\$0.00	\$346,252.00	\$0.00	\$346,252.00	\$0.00
D	5200	TRANSFERENCIAS, ASIGNACIONES, SUBSIDIOS Y OTRAS AYUDAS	\$0.00	\$0.00	\$2,730,041.14	\$0.00	\$2,730,041.14	\$0.00
D	5230	SUBSIDIOS Y SUBVENCIONES	\$0.00	\$0.00	\$2,730,041.14	\$0.00	\$2,730,041.14	\$0.00
D	5231	SUBSIDIOS	\$0.00	\$0.00	\$2,730,041.14	\$0.00	\$2,730,041.14	\$0.00
D	5231-43903	Otros subsidios	\$0.00	\$0.00	\$2,730,041.14	\$0.00	\$2,730,041.14	\$0.00
D	8000	CUENTAS DE ORDEN PRESUPUESTARIAS	\$0.00	\$0.00	\$185,874,416.42	\$185,874,416.42	\$0.00	\$0.00
D	8100	LEY DE INGRESOS	\$0.00	\$0.00	\$79,262,640.70	\$79,262,640.70	\$0.00	\$0.00
D	8110	LEY DE INGRESOS ESTIMADA	\$0.00	\$0.00	\$51,154,414.00	\$0.00	\$51,154,414.00	\$0.00
D	8110-91	Transferencias y Asignaciones	\$0.00	\$0.00	\$51,154,414.00	\$0.00	\$51,154,414.00	\$0.00
D	8110-91-02	Transferencias recibidas del Estado	\$0.00	\$0.00	\$51,154,414.00	\$0.00	\$51,154,414.00	\$0.00
D	8110-91-02-01	Transferencias recibidas del Estado F.F 02	\$0.00	\$0.00	\$9,474,944.00	\$0.00	\$9,474,944.00	\$0.00
D	8110-91-02-01-001	Capitulo 2000 Materiales y Suministros	\$0.00	\$0.00	\$505,062.00	\$0.00	\$505,062.00	\$0.00
D	8110-91-02-01-002	Capitulo 3000 Servicios Generales	\$0.00	\$0.00	\$1,516,201.00	\$0.00	\$1,516,201.00	\$0.00
D	8110-91-02-01-003	Capitulo 4000 Transferencias, Asignaciones, Subsidios y Otras Ayudas	\$0.00	\$0.00	\$7,453,681.00	\$0.00	\$7,453,681.00	\$0.00
D	8110-91-02-02	Transferencias recibidas del Estado F.F 09	\$0.00	\$0.00	\$41,679,470.00	\$0.00	\$41,679,470.00	\$0.00
D	8110-91-02-02-001	Capitulo 1000 Servicios Personales	\$0.00	\$0.00	\$40,849,905.00	\$0.00	\$40,849,905.00	\$0.00
D	8110-91-02-02-003	Capitulo 3000 Servicios Generales	\$0.00	\$0.00	\$642,343.00	\$0.00	\$642,343.00	\$0.00
D	8110-91-02-02-004	Capitulo 2000 Materiales y Suministros	\$0.00	\$0.00	\$187,222.00	\$0.00	\$187,222.00	\$0.00
A	8120	LEY DE INGRESOS POR EJECUTAR	\$0.00	\$0.00	\$14,054,113.35	\$51,154,414.00	\$0.00	\$37,100,300.65
A	8120-91	Transferencias y Asignaciones	\$0.00	\$0.00	\$14,054,113.35	\$51,154,414.00	\$0.00	\$37,100,300.65
A	8120-91-02	Transferencias recibidas del Estado	\$0.00	\$0.00	\$14,054,113.35	\$51,154,414.00	\$0.00	\$37,100,300.65
A	8120-91-02-01	Transferencias recibidas del Estado F.F 02	\$0.00	\$0.00	\$3,234,128.14	\$9,474,944.00	\$0.00	\$6,240,815.86
A	8120-91-02-01-001	Capitulo 2000 Materiales y Suministros	\$0.00	\$0.00	\$77,085.00	\$505,062.00	\$0.00	\$427,977.00
A	8120-91-02-01-002	Capitulo 3000 Servicios Generales	\$0.00	\$0.00	\$427,002.00	\$1,516,201.00	\$0.00	\$1,089,199.00
A	8120-91-02-01-003	Capitulo 4000 Transferencias, Asignaciones, Subsidios y Otras Ayudas	\$0.00	\$0.00	\$2,730,041.14	\$7,453,681.00	\$0.00	\$4,723,639.86
A	8120-91-02-02	Transferencias recibidas del Estado F.F 09	\$0.00	\$0.00	\$10,819,985.21	\$41,679,470.00	\$0.00	\$30,859,484.79
A	8120-91-02-02-001	Capitulo 1000 Servicios Personales	\$0.00	\$0.00	\$10,766,396.21	\$40,849,905.00	\$0.00	\$30,083,508.79
A	8120-91-02-02-003	Capitulo 3000 Servicios Generales	\$0.00	\$0.00	\$41,925.00	\$642,343.00	\$0.00	\$600,418.00
A	8120-91-02-02-004	Capitulo 2000 Materiales y Suministros	\$0.00	\$0.00	\$11,664.00	\$187,222.00	\$0.00	\$175,558.00
A	8140	LEY DE INGRESOS DEVENGADA	\$0.00	\$0.00	\$14,054,113.35	\$14,054,113.35	\$0.00	\$0.00
A	8140-91	Transferencias y Asignaciones	\$0.00	\$0.00	\$14,054,113.35	\$14,054,113.35	\$0.00	\$0.00
A	8140-91-02	Transferencias recibidas del Estado	\$0.00	\$0.00	\$14,054,113.35	\$14,054,113.35	\$0.00	\$0.00



Balanza de Comprobación del 01/ene/2022 al 30/abr/2022

Cuentas con saldos y movimientos acumulado. (De la cuenta: 1000 a la 9000)

Fecha y 08/jun/2022

hora de Impresión 04:01 p.m.

Usu: supervisor

Rep: rptBalanzaComprobacion

Nat.	Cuenta	Nombre de la cuenta	SALDO ANTERIOR		MOVIMIENTOS		SALDO ACTUAL	
			DEUDOR	ACREEDOR	DEUDOR	ACREEDOR	DEUDOR	ACREEDOR
A	8140-91-02-01	Transferencias recibidas del Estado F.F 02	\$0.00	\$0.00	\$3,234,128.14	\$3,234,128.14	\$0.00	\$0.00
A	8140-91-02-01-001	Capítulo 2000 Materiales y Suministros	\$0.00	\$0.00	\$77,085.00	\$77,085.00	\$0.00	\$0.00
A	8140-91-02-01-002	Capítulo 3000 Servicios Generales	\$0.00	\$0.00	\$427,002.00	\$427,002.00	\$0.00	\$0.00
A	8140-91-02-01-003	Capítulo 4000 Transferencias, Asignaciones, Subsidios y Otras Ayudas	\$0.00	\$0.00	\$2,730,041.14	\$2,730,041.14	\$0.00	\$0.00
A	8140-91-02-02	Transferencias recibidas del Estado F.F 09	\$0.00	\$0.00	\$10,819,985.21	\$10,819,985.21	\$0.00	\$0.00
A	8140-91-02-02-001	Capítulo 1000 Servicios Personales	\$0.00	\$0.00	\$10,766,396.21	\$10,766,396.21	\$0.00	\$0.00
A	8140-91-02-02-003	Capítulo 3000 Servicios Generales	\$0.00	\$0.00	\$41,925.00	\$41,925.00	\$0.00	\$0.00
A	8140-91-02-02-004	Capítulo 2000 Materiales y Suministros	\$0.00	\$0.00	\$11,664.00	\$11,664.00	\$0.00	\$0.00
A	8150	LEY DE INGRESOS RECAUDADA	\$0.00	\$0.00	\$0.00	\$14,054,113.35	\$0.00	\$14,054,113.35
A	8150-91	Transferencias y Asignaciones	\$0.00	\$0.00	\$0.00	\$14,054,113.35	\$0.00	\$14,054,113.35
A	8150-91-02	Transferencias recibidas del Estado	\$0.00	\$0.00	\$0.00	\$14,054,113.35	\$0.00	\$14,054,113.35
A	8150-91-02-01	Transferencias recibidas del Estado F.F 02	\$0.00	\$0.00	\$0.00	\$3,234,128.14	\$0.00	\$3,234,128.14
A	8150-91-02-01-001	Capítulo 2000 Materiales y Suministros	\$0.00	\$0.00	\$0.00	\$77,085.00	\$0.00	\$77,085.00
A	8150-91-02-01-002	Capítulo 3000 Servicios Generales	\$0.00	\$0.00	\$0.00	\$427,002.00	\$0.00	\$427,002.00
A	8150-91-02-01-003	Capítulo 4000 Transferencias, Asignaciones, Subsidios y Otras Ayudas	\$0.00	\$0.00	\$0.00	\$2,730,041.14	\$0.00	\$2,730,041.14
A	8150-91-02-02	Transferencias recibidas del Estado F.F 09	\$0.00	\$0.00	\$0.00	\$10,819,985.21	\$0.00	\$10,819,985.21
A	8150-91-02-02-001	Capítulo 1000 Servicios Personales	\$0.00	\$0.00	\$0.00	\$10,766,396.21	\$0.00	\$10,766,396.21
A	8150-91-02-02-003	Capítulo 3000 Servicios Generales	\$0.00	\$0.00	\$0.00	\$41,925.00	\$0.00	\$41,925.00
A	8150-91-02-02-004	Capítulo 2000 Materiales y Suministros	\$0.00	\$0.00	\$0.00	\$11,664.00	\$0.00	\$11,664.00
A	8200	PRESUPUESTO DE EGRESOS	\$0.00	\$0.00	\$106,611,775.72	\$106,611,775.72	\$0.00	\$0.00
A	8210	PRESUPUESTO DE EGRESOS APROBADO	\$0.00	\$0.00	\$0.00	\$51,154,414.00	\$0.00	\$51,154,414.00
A	8210-02-800A-05-21101-1	Materiales y útiles de oficina G. Corriente	\$0.00	\$0.00	\$0.00	\$31,642.00	\$0.00	\$31,642.00
A	8210-02-800A-05-21401-1	Materiales y útiles para el procesamiento en equipos y bienes informáticos G. Corriente	\$0.00	\$0.00	\$0.00	\$36,000.00	\$0.00	\$36,000.00
A	8210-02-800A-05-21601-1	Material de limpieza G. Corriente	\$0.00	\$0.00	\$0.00	\$43,115.00	\$0.00	\$43,115.00
A	8210-02-800A-05-22104-1	Productos alimenticios para el personal en las instalaciones de las dependencias y entidades G. Corriente	\$0.00	\$0.00	\$0.00	\$15,000.00	\$0.00	\$15,000.00
A	8210-02-800A-05-24601-1	Material eléctrico y electrónico G. Corriente	\$0.00	\$0.00	\$0.00	\$3,087.00	\$0.00	\$3,087.00
A	8210-02-800A-05-25101-1	Medicinas y productos farmacéuticos G. Corriente	\$0.00	\$0.00	\$0.00	\$8,000.00	\$0.00	\$8,000.00
A	8210-02-800A-05-26103-1	Combustibles, lubricantes y aditivos para vehículos terrestres, aéreos, marítimos, lacustres y fluviales destinados a servicios administrativos G. Corriente	\$0.00	\$0.00	\$0.00	\$40,005.00	\$0.00	\$40,005.00
A	8210-02-800A-05-27101-1	Vestuario y uniformes G. Corriente	\$0.00	\$0.00	\$0.00	\$282,913.00	\$0.00	\$282,913.00
A	8210-02-800A-05-29201-1	Refacciones y accesorios menores de edificios G. Corriente	\$0.00	\$0.00	\$0.00	\$4,000.00	\$0.00	\$4,000.00
A	8210-02-800A-05-29301-1	Refacciones y accesorios menores de mobiliario y equipo de administración, educacional y recreativo G. Corriente	\$0.00	\$0.00	\$0.00	\$4,000.00	\$0.00	\$4,000.00
A	8210-02-800A-05-31801-1	Servicio postal G. Corriente	\$0.00	\$0.00	\$0.00	\$600.00	\$0.00	\$600.00
A	8210-02-800A-05-32303-1	Arendamiento de fotocopiadoras G. Corriente	\$0.00	\$0.00	\$0.00	\$40,000.00	\$0.00	\$40,000.00
A	8210-02-800A-05-32701-1	Patentes, regalías y otros G. Corriente	\$0.00	\$0.00	\$0.00	\$58,000.00	\$0.00	\$58,000.00
A	8210-02-800A-05-33301-1	Servicios de informática G. Corriente	\$0.00	\$0.00	\$0.00	\$20,000.00	\$0.00	\$20,000.00



Nat.	Cuenta	Nombre de la cuenta	SALDO ANTERIOR		MOVIMIENTOS		SALDO ACTUAL	
			DEUDOR	ACREEDOR	DEUDOR	ACREEDOR	DEUDOR	ACREEDOR
A	8210-02-800A-05-33602-1	Otros servicios comerciales G. Corriente	\$0.00	\$0.00	\$0.00	\$1,600.00	\$0.00	\$1,600.00
A	8210-02-800A-05-33604-1	Impresión y elaboración de material informativo derivado de la operación y administración de los entes públicos G. Corriente	\$0.00	\$0.00	\$0.00	\$10,000.00	\$0.00	\$10,000.00
A	8210-02-800A-05-34101-1	Servicios financieros y bancarios G. Corriente	\$0.00	\$0.00	\$0.00	\$12,000.00	\$0.00	\$12,000.00
A	8210-02-800A-05-34501-1	Seguros de bienes patrimoniales G. Corriente	\$0.00	\$0.00	\$0.00	\$80,000.00	\$0.00	\$80,000.00
A	8210-02-800A-05-34701-1	Fletes y maniobras G. Corriente	\$0.00	\$0.00	\$0.00	\$1,600.00	\$0.00	\$1,600.00
A	8210-02-800A-05-35102-1	Mantenimiento y conservación de inmuebles para la prestación de servicios públicos G. Corriente	\$0.00	\$0.00	\$0.00	\$61,826.00	\$0.00	\$61,826.00
A	8210-02-800A-05-35501-1	Reparación, mantenimiento y conservación de equipo de transporte G. Corriente	\$0.00	\$0.00	\$0.00	\$80,000.00	\$0.00	\$80,000.00
A	8210-02-800A-05-35701-1	Instalación, reparación, mantenimiento y conservación de maquinaria y equipo de uso administrativo G. Corriente	\$0.00	\$0.00	\$0.00	\$2,000.00	\$0.00	\$2,000.00
A	8210-02-800A-05-35801-1	Servicios de limpieza y Manejo de desechos. G. Corriente	\$0.00	\$0.00	\$0.00	\$8,400.00	\$0.00	\$8,400.00
A	8210-02-800A-05-37201-1	Pasajes terrestres nacionales G. Corriente	\$0.00	\$0.00	\$0.00	\$24,000.00	\$0.00	\$24,000.00
A	8210-02-800A-05-37501-1	Viáticos nacionales G. Corriente	\$0.00	\$0.00	\$0.00	\$12,000.00	\$0.00	\$12,000.00
A	8210-02-800A-05-39207-1	Otros derechos G. Corriente	\$0.00	\$0.00	\$0.00	\$25,484.00	\$0.00	\$25,484.00
A	8210-02-861A-01-39801-1	Impuesto sobre nóminas y similares G. Corriente	\$0.00	\$0.00	\$0.00	\$913,872.00	\$0.00	\$913,872.00
A	8210-02-861A-01-43903-1	Otros subsidios G. Corriente	\$0.00	\$0.00	\$0.00	\$7,453,681.00	\$0.00	\$7,453,681.00
A	8210-02-861B-02-21101-1	Materiales y útiles de oficina G. Corriente	\$0.00	\$0.00	\$0.00	\$17,300.00	\$0.00	\$17,300.00
A	8210-02-861B-02-26103-1	Combustibles, lubricantes y aditivos para vehículos terrestres, aéreos, marítimos, lacustres y fluviales destinados a servicios administrativos G. Corriente	\$0.00	\$0.00	\$0.00	\$20,000.00	\$0.00	\$20,000.00
A	8210-02-861B-02-35501-1	Reparación, mantenimiento y conservación de equipo de transporte G. Corriente	\$0.00	\$0.00	\$0.00	\$70,000.00	\$0.00	\$70,000.00
A	8210-02-861B-02-37201-1	Pasajes terrestres nacionales G. Corriente	\$0.00	\$0.00	\$0.00	\$15,000.00	\$0.00	\$15,000.00
A	8210-02-861B-02-37501-1	Viáticos nacionales G. Corriente	\$0.00	\$0.00	\$0.00	\$59,419.00	\$0.00	\$59,419.00
A	8210-02-861B-02-38301-1	Congresos y convenciones G. Corriente	\$0.00	\$0.00	\$0.00	\$20,400.00	\$0.00	\$20,400.00
A	8210-09-861A-01-11301-1	Sueldos base G. Corriente	\$0.00	\$0.00	\$0.00	\$16,664,455.74	\$0.00	\$16,664,455.74
A	8210-09-861A-01-13101-1	Prima quinquenal por años de servicio efectivamente prestados G. Corriente	\$0.00	\$0.00	\$0.00	\$1,357,392.00	\$0.00	\$1,357,392.00
A	8210-09-861A-01-13201-1	Prima vacacional G. Corriente	\$0.00	\$0.00	\$0.00	\$577,646.36	\$0.00	\$577,646.36
A	8210-09-861A-01-13202-1	Aguinaldo o gratificación de fin de año G. Corriente	\$0.00	\$0.00	\$0.00	\$2,951,302.95	\$0.00	\$2,951,302.95
A	8210-09-861A-01-13414-1	Compensaciones extraordinarias G. Corriente	\$0.00	\$0.00	\$0.00	\$5,453,923.08	\$0.00	\$5,453,923.08
A	8210-09-861A-01-13415-1	Previsión social múltiple G. Corriente	\$0.00	\$0.00	\$0.00	\$257,774.40	\$0.00	\$257,774.40
A	8210-09-861A-01-13417-1	Bono sindical G. Corriente	\$0.00	\$0.00	\$0.00	\$591,808.80	\$0.00	\$591,808.80
A	8210-09-861A-01-14103-1	Aportaciones al IMSS G. Corriente	\$0.00	\$0.00	\$0.00	\$6,595,058.59	\$0.00	\$6,595,058.59
A	8210-09-861A-01-14303-1	Aportaciones para el fondo de pensiones G. Corriente	\$0.00	\$0.00	\$0.00	\$2,166,379.80	\$0.00	\$2,166,379.80
A	8210-09-861A-01-15401-1	Prestaciones establecidas por condiciones generales de trabajo o contratos colectivos de trabajo G. Corriente	\$0.00	\$0.00	\$0.00	\$669,549.24	\$0.00	\$669,549.24
A	8210-09-861A-01-15907-1	Compensación Garantizada G. Corriente	\$0.00	\$0.00	\$0.00	\$2,345,981.16	\$0.00	\$2,345,981.16
A	8210-09-861A-01-16101-0	Incrementos a las percepciones	\$0.00	\$0.00	\$0.00	\$1,218,632.88	\$0.00	\$1,218,632.88
A	8210-09-861A-01-21101-1	Materiales y útiles de oficina G. Corriente	\$0.00	\$0.00	\$0.00	\$22,587.00	\$0.00	\$22,587.00



Balanza de Comprobación del 01/ene/2022 al 30/abr/2022

Cuentas con saldos y movimientos acumulado. (De la cuenta: 1000 a la 9000)

Fecha y 08/jun/2022

hora de Impresión 04:01 p.m.

Usu. supervisor

Rep: rptBalanzaComprobacion

Nat.	Cuenta	Nombre de la cuenta	SALDO ANTERIOR		MOVIMIENTOS		SALDO ACTUAL	
			DEUDOR	ACREEDOR	DEUDOR	ACREEDOR	DEUDOR	ACREEDOR
A	8210-09-861A-01-21401-1	Materiales y útiles para el procesamiento en equipos y bienes informáticos G. Corriente	\$0.00	\$0.00	\$0.00	\$34,174.00	\$0.00	\$34,174.00
A	8210-09-861A-01-26103-1	Combustibles, lubricantes y aditivos para vehículos terrestres, aéreos, marítimos, lacustres y fluviales destinados a servicios administrativos G. Corriente	\$0.00	\$0.00	\$0.00	\$30,000.00	\$0.00	\$30,000.00
A	8210-09-861A-01-33106-1	Auditorías, evaluaciones, dictámenes fiscales y de seguridad social G. Corriente	\$0.00	\$0.00	\$0.00	\$150,000.00	\$0.00	\$150,000.00
A	8210-09-861A-01-33604-1	Impresión y elaboración de material informativo derivado de la operación y administración de los entes públicos G. Corriente	\$0.00	\$0.00	\$0.00	\$40,000.00	\$0.00	\$40,000.00
A	8210-09-861A-01-35501-1	Reparación, mantenimiento y conservación de equipo de transporte G. Corriente	\$0.00	\$0.00	\$0.00	\$50,554.00	\$0.00	\$50,554.00
A	8210-09-861A-01-37201-1	Pasajes terrestres nacionales G. Corriente	\$0.00	\$0.00	\$0.00	\$6,000.00	\$0.00	\$6,000.00
A	8210-09-861A-01-37501-1	Viáticos nacionales G. Corriente	\$0.00	\$0.00	\$0.00	\$50,400.00	\$0.00	\$50,400.00
A	8210-09-861C-03-21401-1	Materiales y útiles para el procesamiento en equipos y bienes informáticos G. Corriente	\$0.00	\$0.00	\$0.00	\$32,874.00	\$0.00	\$32,874.00
A	8210-09-861C-03-26103-1	Combustibles, lubricantes y aditivos para vehículos terrestres, aéreos, marítimos, lacustres y fluviales destinados a servicios administrativos G. Corriente	\$0.00	\$0.00	\$0.00	\$20,000.00	\$0.00	\$20,000.00
A	8210-09-861C-03-35501-1	Reparación, mantenimiento y conservación de equipo de transporte G. Corriente	\$0.00	\$0.00	\$0.00	\$60,000.00	\$0.00	\$60,000.00
A	8210-09-861C-03-35701-1	Instalación, reparación, mantenimiento y conservación de maquinaria y equipo de uso administrativo G. Corriente	\$0.00	\$0.00	\$0.00	\$7,800.00	\$0.00	\$7,800.00
A	8210-09-861C-03-37201-1	Pasajes terrestres nacionales G. Corriente	\$0.00	\$0.00	\$0.00	\$18,000.00	\$0.00	\$18,000.00
A	8210-09-861C-03-37501-1	Viáticos nacionales G. Corriente	\$0.00	\$0.00	\$0.00	\$96,300.00	\$0.00	\$96,300.00
A	8210-09-861D-04-26103-1	Combustibles, lubricantes y aditivos para vehículos terrestres, aéreos, marítimos, lacustres y fluviales destinados a servicios administrativos G. Corriente	\$0.00	\$0.00	\$0.00	\$20,000.00	\$0.00	\$20,000.00
A	8210-09-861D-04-26401-1	Refacciones y accesorios para equipo de cómputo G. Corriente	\$0.00	\$0.00	\$0.00	\$27,587.00	\$0.00	\$27,587.00
A	8210-09-861D-04-35702-1	Mantenimiento y conservación de plantas e instalaciones productivas G. Corriente	\$0.00	\$0.00	\$0.00	\$50,000.00	\$0.00	\$50,000.00
A	8210-09-861D-04-35703-1	Instalación, reparación, mantenimiento y conservación de maquinaria y equipo para la prestación de servicios públicos G. Corriente	\$0.00	\$0.00	\$0.00	\$75,289.00	\$0.00	\$75,289.00
A	8210-09-861D-04-37501-1	Viáticos nacionales G. Corriente	\$0.00	\$0.00	\$0.00	\$30,000.00	\$0.00	\$30,000.00
A	8210-09-861D-04-39207-1	Otros derechos G. Corriente	\$0.00	\$0.00	\$0.00	\$8,000.00	\$0.00	\$8,000.00
D	8220	PRESUPUESTO DE EGRESOS POR EJERCER	\$0.00	\$0.00	\$51,163,176.00	\$13,866,906.68	\$37,294,269.32	\$0.00
D	8220-02-800A-05-21101-1	Materiales y útiles de oficina G. Corriente	\$0.00	\$0.00	\$31,642.00	\$0.00	\$31,642.00	\$0.00
D	8220-02-800A-05-21401-1	Materiales y útiles para el procesamiento en equipos y bienes informáticos G. Corriente	\$0.00	\$0.00	\$36,000.00	\$0.00	\$36,000.00	\$0.00
D	8220-02-800A-05-21601-1	Material de limpieza G. Corriente	\$0.00	\$0.00	\$43,115.00	\$0.00	\$43,115.00	\$0.00
D	8220-02-800A-05-22104-1	Productos alimenticios para el personal en las instalaciones de las dependencias y entidades G. Corriente	\$0.00	\$0.00	\$15,000.00	\$0.00	\$15,000.00	\$0.00
D	8220-02-800A-05-24601-1	Material eléctrico y electrónico G. Corriente	\$0.00	\$0.00	\$3,087.00	\$279.00	\$2,808.00	\$0.00
D	8220-02-800A-05-24901-1	Otros materiales y artículos de construcción y reparación G. Corriente	\$0.00	\$0.00	\$279.00	\$279.00	\$0.00	\$0.00





COORDINACIÓN DE PLANEACIÓN PARA EL DESARROLLO DEL ESTADO DE MICHOACÁN DE OCAMPO
MICHOACAN DE OCAMPO

Balanza de Comprobación del 01/ene/2022 al 30/abr/2022

Cuentas con saldos y movimientos acumulado. (De la cuenta: 1000 a la 9000)

Fecha y 08/jun/2022

hora de Impresión 04:01 p.m.

Usu. supervisor

Rep: rptBalanzaComprobacion

Nat.	Cuenta	Nombre de la cuenta	SALDO ANTERIOR		MOVIMIENTOS		SALDO ACTUAL	
			DEUDOR	ACREEDOR	DEUDOR	ACREEDOR	DEUDOR	ACREEDOR
D	8220-02-800A-05-25301-1	Medicinas y productos farmacéuticos G. Corriente	\$0.00	\$0.00	\$8,000.00	\$0.00	\$8,000.00	\$0.00
D	8220-02-800A-05-26103-1	Combustibles, lubricantes y aditivos para vehículos terrestres, aéreos, marítimos, lacustres y fluviales destinados a servicios administrativos G. Corriente	\$0.00	\$0.00	\$40,005.00	\$2,000.00	\$38,005.00	\$0.00
D	8220-02-800A-05-27101-1	Vestuario y uniformes G. Corriente	\$0.00	\$0.00	\$282,913.00	\$0.00	\$282,913.00	\$0.00
D	8220-02-800A-05-29201-1	Refacciones y accesorios menores de edificios G. Corriente	\$0.00	\$0.00	\$4,000.00	\$88.01	\$3,911.99	\$0.00
D	8220-02-800A-05-29301-1	Refacciones y accesorios menores de mobiliario y equipo de administración, educacional y recreativo G. Corriente	\$0.00	\$0.00	\$4,000.00	\$0.00	\$4,000.00	\$0.00
D	8220-02-800A-05-31801-1	Servicio postal G. Corriente	\$0.00	\$0.00	\$600.00	\$0.00	\$600.00	\$0.00
D	8220-02-800A-05-32303-1	Arrendamiento de fotocopiadoras G. Corriente	\$0.00	\$0.00	\$40,000.00	\$0.00	\$40,000.00	\$0.00
D	8220-02-800A-05-32701-1	Patentes, regalías y otros G. Corriente	\$0.00	\$0.00	\$58,000.00	\$0.00	\$58,000.00	\$0.00
D	8220-02-800A-05-33301-1	Servicios de informática G. Corriente	\$0.00	\$0.00	\$20,000.00	\$0.00	\$20,000.00	\$0.00
D	8220-02-800A-05-33602-1	Otros servicios comerciales G. Corriente	\$0.00	\$0.00	\$1,600.00	\$0.00	\$1,600.00	\$0.00
D	8220-02-800A-05-33604-1	Impresión y elaboración de material informativo derivado de la operación y administración de los entes públicos G. Corriente	\$0.00	\$0.00	\$10,000.00	\$0.00	\$10,000.00	\$0.00
D	8220-02-800A-05-34101-1	Servicios financieros y bancarios G. Corriente	\$0.00	\$0.00	\$12,000.00	\$0.00	\$12,000.00	\$0.00
D	8220-02-800A-05-34501-1	Seguros de bienes patrimoniales G. Corriente	\$0.00	\$0.00	\$80,000.00	\$0.00	\$80,000.00	\$0.00
D	8220-02-800A-05-34701-1	Fletes y maniobras G. Corriente	\$0.00	\$0.00	\$1,600.00	\$0.00	\$1,600.00	\$0.00
D	8220-02-800A-05-35102-1	Mantenimiento y conservación de inmuebles para la prestación de servicios públicos G. Corriente	\$0.00	\$0.00	\$61,826.00	\$0.00	\$61,826.00	\$0.00
D	8220-02-800A-05-35501-1	Reparación, mantenimiento y conservación de equipo de transporte G. Corriente	\$0.00	\$0.00	\$80,000.00	\$0.00	\$80,000.00	\$0.00
D	8220-02-800A-05-35701-1	Instalación, reparación, mantenimiento y conservación de maquinaria y equipo de uso administrativo G. Corriente	\$0.00	\$0.00	\$2,000.00	\$0.00	\$2,000.00	\$0.00
D	8220-02-800A-05-35801-1	Servicios de limpieza y Manejo de desechos. G. Corriente	\$0.00	\$0.00	\$8,400.00	\$0.00	\$8,400.00	\$0.00
D	8220-02-800A-05-37201-1	Pasajes terrestres nacionales G. Corriente	\$0.00	\$0.00	\$24,000.00	\$141.00	\$23,859.00	\$0.00
D	8220-02-800A-05-37501-1	Viáticos nacionales G. Corriente	\$0.00	\$0.00	\$12,000.00	\$0.00	\$12,000.00	\$0.00
D	8220-02-800A-05-39207-1	Otros derechos G. Corriente	\$0.00	\$0.00	\$25,484.00	\$8,483.00	\$17,001.00	\$0.00
D	8220-02-800A-05-39501-1	Penas, multas, accesorios y actualizaciones G. Corriente	\$0.00	\$0.00	\$8,483.00	\$8,483.00	\$0.00	\$0.00
D	8220-02-861A-01-39801-1	Impuesto sobre nóminas y similares G. Corriente	\$0.00	\$0.00	\$913,872.00	\$346,252.00	\$567,620.00	\$0.00
D	8220-02-861A-01-43903-1	Otros subsidios G. Corriente	\$0.00	\$0.00	\$7,453,681.00	\$2,730,041.14	\$4,723,639.86	\$0.00
D	8220-02-861B-02-21101-1	Materiales y útiles de oficina G. Corriente	\$0.00	\$0.00	\$17,300.00	\$0.00	\$17,300.00	\$0.00
D	8220-02-861B-02-26103-1	Combustibles, lubricantes y aditivos para vehículos terrestres, aéreos, marítimos, lacustres y fluviales destinados a servicios administrativos G. Corriente	\$0.00	\$0.00	\$20,000.00	\$700.00	\$19,300.00	\$0.00
D	8220-02-861B-02-35501-1	Reparación, mantenimiento y conservación de equipo de transporte G. Corriente	\$0.00	\$0.00	\$70,000.00	\$0.00	\$70,000.00	\$0.00
D	8220-02-861B-02-37201-1	Pasajes terrestres nacionales G. Corriente	\$0.00	\$0.00	\$15,000.00	\$0.00	\$15,000.00	\$0.00
D	8220-02-861B-02-37501-1	Viáticos nacionales G. Corriente	\$0.00	\$0.00	\$59,419.00	\$986.00	\$58,433.00	\$0.00
D	8220-02-861B-02-38301-1	Congresos y convenciones G. Corriente	\$0.00	\$0.00	\$20,400.00	\$0.00	\$20,400.00	\$0.00
D	8220-09-861A-01-11301-1	Sueldos base G. Corriente	\$0.00	\$0.00	\$16,664,455.74	\$5,742,928.99	\$10,921,526.75	\$0.00
D	8220-09-861A-01-13101-1	Prima quinquenal por años de servicio efectivamente prestados G. Corriente	\$0.00	\$0.00	\$1,357,392.00	\$416,722.75	\$940,669.25	\$0.00

Balanza de Comprobación del 01/ene/2022 al 30/abr/2022

Cuentas con saldos y movimientos acumulado. (De la cuenta: 1000 a la 9000)

Fecha y 08/jun/2022

hora de Impresión 04:01 p.m.

Usu supervisor

Rep: rptBalanzaComprobacion

Nat.	Cuenta	Nombre de la cuenta	SALDO ANTERIOR		MOVIMIENTOS		SALDO ACTUAL	
			DEUDOR	ACREEDOR	DEUDOR	ACREEDOR	DEUDOR	ACREEDOR
D	8220-09-861A-01-13201-1	Prima vacacional G. Corriente	\$0.00	\$0.00	\$577,646.36	\$509.37	\$577,136.99	\$0.00
D	8220-09-861A-01-13202-1	Aguinaldo o gratificación de fin de año G. Corriente	\$0.00	\$0.00	\$2,951,302.95	\$1,271,579.45	\$1,679,723.50	\$0.00
D	8220-09-861A-01-13414-1	Compensaciones extraordinarias G. Corriente	\$0.00	\$0.00	\$5,453,923.08	\$1,709,385.41	\$3,744,537.67	\$0.00
D	8220-09-861A-01-13415-1	Previsión social múltiple G. Corriente	\$0.00	\$0.00	\$257,774.40	\$98,550.94	\$159,223.46	\$0.00
D	8220-09-861A-01-13417-1	Bono sindical G. Corriente	\$0.00	\$0.00	\$591,808.80	\$159,833.21	\$431,975.59	\$0.00
D	8220-09-861A-01-14103-1	Aportaciones al IMSS G. Corriente	\$0.00	\$0.00	\$6,595,058.59	\$344,677.63	\$6,250,380.96	\$0.00
D	8220-09-861A-01-14303-1	Aportaciones para el fondo de pensiones G. Corriente	\$0.00	\$0.00	\$2,166,379.80	\$0.00	\$2,166,379.80	\$0.00
D	8220-09-861A-01-15401-1	Prestaciones establecidas por condiciones generales de trabajo o contratos colectivos de trabajo G. Corriente	\$0.00	\$0.00	\$669,549.24	\$280,106.16	\$389,443.08	\$0.00
D	8220-09-861A-01-15907-1	Compensación Garantizada G. Corriente	\$0.00	\$0.00	\$2,345,981.16	\$742,102.30	\$1,603,878.86	\$0.00
D	8220-09-861A-01-16101-0	Incrementos a las percepciones	\$0.00	\$0.00	\$1,218,632.88	\$0.00	\$1,218,632.88	\$0.00
D	8220-09-861A-01-21101-1	Materiales y útiles de oficina G. Corriente	\$0.00	\$0.00	\$22,587.00	\$0.00	\$22,587.00	\$0.00
D	8220-09-861A-01-21401-1	Materiales y útiles para el procesamiento en equipos y bienes informáticos G. Corriente	\$0.00	\$0.00	\$34,174.00	\$0.00	\$34,174.00	\$0.00
D	8220-09-861A-01-26103-1	Combustibles, lubricantes y aditivos para vehículos terrestres, aéreos, marítimos, lacustres y fluviales destinados a servicios administrativos G. Corriente	\$0.00	\$0.00	\$30,000.00	\$2,040.32	\$27,959.68	\$0.00
D	8220-09-861A-01-33106-1	Auditorías, evaluaciones, dictámenes fiscales y de seguridad social G. Corriente	\$0.00	\$0.00	\$150,000.00	\$0.00	\$150,000.00	\$0.00
D	8220-09-861A-01-33604-1	Impresión y elaboración de material informativo derivado de la operación y administración de los entes públicos G. Corriente	\$0.00	\$0.00	\$40,000.00	\$0.00	\$40,000.00	\$0.00
D	8220-09-861A-01-35501-1	Reparación, mantenimiento y conservación de equipo de transporte G. Corriente	\$0.00	\$0.00	\$50,554.00	\$0.00	\$50,554.00	\$0.00
D	8220-09-861A-01-37201-1	Pasajes terrestres nacionales G. Corriente	\$0.00	\$0.00	\$6,000.00	\$0.00	\$6,000.00	\$0.00
D	8220-09-861A-01-37501-1	Válidos nacionales G. Corriente	\$0.00	\$0.00	\$50,400.00	\$2,738.00	\$47,662.00	\$0.00
D	8220-09-861C-03-21401-1	Materiales y útiles para el procesamiento en equipos y bienes informáticos G. Corriente	\$0.00	\$0.00	\$32,874.00	\$0.00	\$32,874.00	\$0.00
D	8220-09-861C-03-26103-1	Combustibles, lubricantes y aditivos para vehículos terrestres, aéreos, marítimos, lacustres y fluviales destinados a servicios administrativos G. Corriente	\$0.00	\$0.00	\$20,000.00	\$0.00	\$20,000.00	\$0.00
D	8220-09-861C-03-35501-1	Reparación, mantenimiento y conservación de equipo de transporte G. Corriente	\$0.00	\$0.00	\$60,000.00	\$0.00	\$60,000.00	\$0.00
D	8220-09-861C-03-35701-1	Instalación, reparación, mantenimiento y conservación de maquinaria y equipo de uso administrativo G. Corriente	\$0.00	\$0.00	\$7,800.00	\$0.00	\$7,800.00	\$0.00
D	8220-09-861C-03-37201-1	Pasajes terrestres nacionales G. Corriente	\$0.00	\$0.00	\$18,000.00	\$0.00	\$18,000.00	\$0.00
D	8220-09-861C-03-37501-1	Válidos nacionales G. Corriente	\$0.00	\$0.00	\$96,300.00	\$0.00	\$96,300.00	\$0.00
D	8220-09-861D-04-26103-1	Combustibles, lubricantes y aditivos para vehículos terrestres, aéreos, marítimos, lacustres y fluviales destinados a servicios administrativos G. Corriente	\$0.00	\$0.00	\$20,000.00	\$0.00	\$20,000.00	\$0.00
D	8220-09-861D-04-29401-1	Refacciones y accesorios para equipo de cómputo G. Corriente	\$0.00	\$0.00	\$27,587.00	\$0.00	\$27,587.00	\$0.00
D	8220-09-861D-04-35702-1	Mantenimiento y conservación de plantas e instalaciones productivas G. Corriente	\$0.00	\$0.00	\$50,000.00	\$0.00	\$50,000.00	\$0.00
D	8220-09-861D-04-35703-1	Instalación, reparación, mantenimiento y conservación de maquinaria y equipo para la prestación de servicios públicos G. Corriente	\$0.00	\$0.00	\$75,289.00	\$0.00	\$75,289.00	\$0.00





COORDINACIÓN DE PLANEACIÓN PARA EL DESARROLLO DEL ESTADO DE MICHOACÁN DE OCAMPO
MICHOACAN DE OCAMPO

Balanza de Comprobación del 01/ene/2022 al 30/abr/2022

Cuentas con saldos y movimientos acumulado. (De la cuenta: 1000 a la 9000)

Fecha y 08/jun/2022

hora de Impresión 04:01 p.m.

Usu supervisor
 Rep: rptBalanzaComprobación

Nat.	Cuenta	Nombre de la cuenta	SALDO ANTERIOR		MOVIMIENTOS		SALDO ACTUAL	
			DEUDOR	ACREEDOR	DEUDOR	ACREEDOR	DEUDOR	ACREEDOR
D	8220-09-861D-04-37501-1	Víaticos nacionales G. Corriente	\$0.00	\$0.00	\$30,000.00	\$0.00	\$30,000.00	\$0.00
D	8220-09-861D-04-39207-1	Otros derechos G. Corriente	\$0.00	\$0.00	\$8,000.00	\$0.00	\$8,000.00	\$0.00
A	8230	MODIFICACIONES AL PRESUPUESTO DE EGRESOS APROBADO	\$0.00	\$0.00	\$8,762.00	\$8,762.00	\$0.00	\$0.00
A	8230-02-800A-05-24601-1	Material eléctrico y electrónico G. Corriente	\$0.00	\$0.00	\$279.00	\$0.00	\$0.00	-\$279.00
A	8230-02-800A-05-24901-1	Otros materiales y artículos de construcción y reparación G. Corriente	\$0.00	\$0.00	\$0.00	\$279.00	\$0.00	\$279.00
A	8230-02-800A-05-39207-1	Otros derechos G. Corriente	\$0.00	\$0.00	\$8,483.00	\$0.00	\$0.00	-\$8,483.00
A	8230-02-800A-05-39501-1	Penas, multas, accesorios y actualizaciones G. Corriente	\$0.00	\$0.00	\$0.00	\$8,483.00	\$0.00	\$8,483.00
D	8240	PRESUPUESTO DE EGRESOS COMPROMETIDO	\$0.00	\$0.00	\$13,860,144.68	\$13,860,144.68	\$0.00	\$0.00
D	8240-02-800A-05-24901-1	Otros materiales y artículos de construcción y reparación G. Corriente	\$0.00	\$0.00	\$279.00	\$279.00	\$0.00	\$0.00
D	8240-02-800A-05-26103-1	Combustibles, lubricantes y aditivos para vehículos terrestres, aéreos, marítimos, lacustres y fluviales destinados a servicios administrativos G. Corriente	\$0.00	\$0.00	\$2,000.00	\$2,000.00	\$0.00	\$0.00
D	8240-02-800A-05-29201-1	Refacciones y accesorios menores de edificios G. Corriente	\$0.00	\$0.00	\$88.01	\$88.01	\$0.00	\$0.00
D	8240-02-800A-05-37201-1	Pasajes terrestres nacionales G. Corriente	\$0.00	\$0.00	\$141.00	\$141.00	\$0.00	\$0.00
D	8240-02-800A-05-39501-1	Penas, multas, accesorios y actualizaciones G. Corriente	\$0.00	\$0.00	\$8,483.00	\$8,483.00	\$0.00	\$0.00
D	8240-02-861A-01-39801-1	Impuesto sobre nóminas y similares G. Corriente	\$0.00	\$0.00	\$346,252.00	\$346,252.00	\$0.00	\$0.00
D	8240-02-861A-01-43903-1	Otros subsidios G. Corriente	\$0.00	\$0.00	\$2,730,041.14	\$2,730,041.14	\$0.00	\$0.00
D	8240-02-861B-02-26103-1	Combustibles, lubricantes y aditivos para vehículos terrestres, aéreos, marítimos, lacustres y fluviales destinados a servicios administrativos G. Corriente	\$0.00	\$0.00	\$700.00	\$700.00	\$0.00	\$0.00
D	8240-02-861B-02-37501-1	Víaticos nacionales G. Corriente	\$0.00	\$0.00	\$986.00	\$986.00	\$0.00	\$0.00
D	8240-09-861A-01-11301-1	Sueldos base G. Corriente	\$0.00	\$0.00	\$5,742,928.99	\$5,742,928.99	\$0.00	\$0.00
D	8240-09-861A-01-13101-1	Prima quinquenal por años de servicio efectivamente prestados G. Corriente	\$0.00	\$0.00	\$416,722.75	\$416,722.75	\$0.00	\$0.00
D	8240-09-861A-01-13201-1	Prima vacacional G. Corriente	\$0.00	\$0.00	\$509.37	\$509.37	\$0.00	\$0.00
D	8240-09-861A-01-13202-1	Aguinaldo o gratificación de fin de año G. Corriente	\$0.00	\$0.00	\$1,271,579.45	\$1,271,579.45	\$0.00	\$0.00
D	8240-09-861A-01-13414-1	Compensaciones extraordinarias G. Corriente	\$0.00	\$0.00	\$1,709,385.41	\$1,709,385.41	\$0.00	\$0.00
D	8240-09-861A-01-13415-1	Previsión social múltiple G. Corriente	\$0.00	\$0.00	\$98,550.94	\$98,550.94	\$0.00	\$0.00
D	8240-09-861A-01-13417-1	Bono sindical G. Corriente	\$0.00	\$0.00	\$159,833.21	\$159,833.21	\$0.00	\$0.00
D	8240-09-861A-01-14103-1	Aportaciones al IMSS G. Corriente	\$0.00	\$0.00	\$344,677.63	\$344,677.63	\$0.00	\$0.00
D	8240-09-861A-01-15401-1	Prestaciones establecidas por condiciones generales de trabajo o contratos colectivos de trabajo G. Corriente	\$0.00	\$0.00	\$280,106.16	\$280,106.16	\$0.00	\$0.00
D	8240-09-861A-01-15907-1	Compensación Garantizada G. Corriente	\$0.00	\$0.00	\$742,102.30	\$742,102.30	\$0.00	\$0.00
D	8240-09-861A-01-26103-1	Combustibles, lubricantes y aditivos para vehículos terrestres, aéreos, marítimos, lacustres y fluviales destinados a servicios administrativos G. Corriente	\$0.00	\$0.00	\$2,040.32	\$2,040.32	\$0.00	\$0.00
D	8240-09-861A-01-37501-1	Víaticos nacionales G. Corriente	\$0.00	\$0.00	\$2,738.00	\$2,738.00	\$0.00	\$0.00
D	8250	PRESUPUESTO DE EGRESOS DEVENGADO	\$0.00	\$0.00	\$13,860,144.68	\$13,860,144.68	\$0.00	\$0.00
D	8250-02-800A-05-24901-1	Otros materiales y artículos de construcción y reparación G. Corriente	\$0.00	\$0.00	\$279.00	\$279.00	\$0.00	\$0.00

Balanza de Comprobación del 01/ene/2022 al 30/abr/2022

Cuentas con saldos y movimientos acumulado. (De la cuenta: 1000 a la 9000)

Fecha y 08/jun/2022

hora de Impresión 04:01 p.m.

Utr: supervisor
 Rep: rptBalanzaComprobacion

Nat.	Cuenta	Nombre de la cuenta	SALDO ANTERIOR		MOVIMIENTOS		SALDO ACTUAL	
			DEUDOR	ACREEDOR	DEUDOR	ACREEDOR	DEUDOR	ACREEDOR
D	8250-02-800A-05-26103-1	Combustibles, lubricantes y aditivos para vehiculos terrestres, aéreos, marítimos, lacustres y fluviales destinados a servicios administrativos G. Corriente	\$0.00	\$0.00	\$2,000.00	\$2,000.00	\$0.00	\$0.00
D	8250-02-800A-05-29201-1	Refacciones y accesorios menores de edificios G. Corriente	\$0.00	\$0.00	\$88.01	\$88.01	\$0.00	\$0.00
D	8250-02-800A-05-37201-1	Pasajes terrestres nacionales G. Corriente	\$0.00	\$0.00	\$141.00	\$141.00	\$0.00	\$0.00
D	8250-02-800A-05-39501-1	Penas, multas, accesorios y actualizaciones G. Corriente	\$0.00	\$0.00	\$8,483.00	\$8,483.00	\$0.00	\$0.00
D	8250-02-861A-01-39801-1	Impuesto sobre nóminas y similares G. Corriente	\$0.00	\$0.00	\$346,252.00	\$346,252.00	\$0.00	\$0.00
D	8250-02-861A-01-43903-1	Otros subsidios G. Corriente	\$0.00	\$0.00	\$2,730,041.14	\$2,730,041.14	\$0.00	\$0.00
D	8250-02-861B-02-26103-1	Combustibles, lubricantes y aditivos para vehiculos terrestres, aéreos, marítimos, lacustres y fluviales destinados a servicios administrativos G. Corriente	\$0.00	\$0.00	\$700.00	\$700.00	\$0.00	\$0.00
D	8250-02-861B-02-37501-1	Viáticos nacionales G. Corriente	\$0.00	\$0.00	\$986.00	\$986.00	\$0.00	\$0.00
D	8250-09-861A-01-11301-1	Sueldos base G. Corriente	\$0.00	\$0.00	\$5,742,928.99	\$5,742,928.99	\$0.00	\$0.00
D	8250-09-861A-01-13101-1	Prima quinquenal por años de servicio efectivamente prestados G. Corriente	\$0.00	\$0.00	\$416,722.75	\$416,722.75	\$0.00	\$0.00
D	8250-09-861A-01-13201-1	Prima vacacional G. Corriente	\$0.00	\$0.00	\$509.37	\$509.37	\$0.00	\$0.00
D	8250-09-861A-01-13202-1	Aguinaldo o gratificación de fin de año G. Corriente	\$0.00	\$0.00	\$1,271,579.45	\$1,271,579.45	\$0.00	\$0.00
D	8250-09-861A-01-13414-1	Compensaciones extraordinarias G. Corriente	\$0.00	\$0.00	\$1,709,385.41	\$1,709,385.41	\$0.00	\$0.00
D	8250-09-861A-01-13415-1	Previsión social múltiple G. Corriente	\$0.00	\$0.00	\$98,550.94	\$98,550.94	\$0.00	\$0.00
D	8250-09-861A-01-13417-1	Bono sindical G. Corriente	\$0.00	\$0.00	\$159,833.21	\$159,833.21	\$0.00	\$0.00
D	8250-09-861A-01-14103-1	Aportaciones al IMSS G. Corriente	\$0.00	\$0.00	\$344,677.63	\$344,677.63	\$0.00	\$0.00
D	8250-09-861A-01-15401-1	Prestaciones establecidas por condiciones generales de trabajo o contratos colectivos de trabajo G. Corriente	\$0.00	\$0.00	\$280,106.16	\$280,106.16	\$0.00	\$0.00
D	8250-09-861A-01-15907-1	Compensación Garantizada G. Corriente	\$0.00	\$0.00	\$742,102.30	\$742,102.30	\$0.00	\$0.00
D	8250-09-861A-01-26103-1	Combustibles, lubricantes y aditivos para vehiculos terrestres, aéreos, marítimos, lacustres y fluviales destinados a servicios administrativos G. Corriente	\$0.00	\$0.00	\$2,040.32	\$2,040.32	\$0.00	\$0.00
D	8250-09-861A-01-37501-1	Viáticos nacionales G. Corriente	\$0.00	\$0.00	\$2,738.00	\$2,738.00	\$0.00	\$0.00
D	8260	PRESUPUESTO DE EGRESOS EJERCIDO	\$0.00	\$0.00	\$13,860,144.68	\$13,859,403.68	\$741.00	\$0.00
D	8260-02-800A-05-24901-1	Otros materiales y artículos de construcción y reparación G. Corriente	\$0.00	\$0.00	\$279.00	\$279.00	\$0.00	\$0.00
D	8260-02-800A-05-26103-1	Combustibles, lubricantes y aditivos para vehiculos terrestres, aéreos, marítimos, lacustres y fluviales destinados a servicios administrativos G. Corriente	\$0.00	\$0.00	\$2,000.00	\$1,400.00	\$600.00	\$0.00
D	8260-02-800A-05-29201-1	Refacciones y accesorios menores de edificios G. Corriente	\$0.00	\$0.00	\$88.01	\$88.01	\$0.00	\$0.00
D	8260-02-800A-05-37201-1	Pasajes terrestres nacionales G. Corriente	\$0.00	\$0.00	\$141.00	\$0.00	\$141.00	\$0.00
D	8260-02-800A-05-39501-1	Penas, multas, accesorios y actualizaciones G. Corriente	\$0.00	\$0.00	\$8,483.00	\$8,483.00	\$0.00	\$0.00
D	8260-02-861A-01-39801-1	Impuesto sobre nóminas y similares G. Corriente	\$0.00	\$0.00	\$346,252.00	\$346,252.00	\$0.00	\$0.00
D	8260-02-861A-01-43903-1	Otros subsidios G. Corriente	\$0.00	\$0.00	\$2,730,041.14	\$2,730,041.14	\$0.00	\$0.00
D	8260-02-861B-02-26103-1	Combustibles, lubricantes y aditivos para vehiculos terrestres, aéreos, marítimos, lacustres y fluviales destinados a servicios administrativos G. Corriente	\$0.00	\$0.00	\$700.00	\$700.00	\$0.00	\$0.00
D	8260-02-861B-02-37501-1	Viáticos nacionales G. Corriente	\$0.00	\$0.00	\$986.00	\$986.00	\$0.00	\$0.00
D	8260-09-861A-01-11301-1	Sueldos base G. Corriente	\$0.00	\$0.00	\$5,742,928.99	\$5,742,928.99	\$0.00	\$0.00

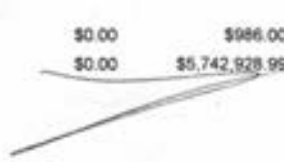
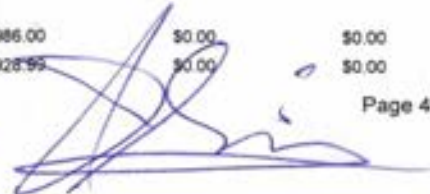
Balanza de Comprobación del 01/ene/2022 al 30/abr/2022

Cuentas con saldos y movimientos acumulado. (De la cuenta: 1000 a la 9000)

Fecha y 08/jun/2022

Usu: supervisor

Rep: rptBalanzaComprobacion

hora de Impresión 04:01 p.m.

Nat.	Cuenta	Nombre de la cuenta	SALDO ANTERIOR		MOVIMIENTOS		SALDO ACTUAL	
			DEUDOR	ACREEDOR	DEUDOR	ACREEDOR	DEUDOR	ACREEDOR
D	8260-09-861A-01-13101-1	Prima quinquenal por años de servicio efectivamente prestados G. Corriente	\$0.00	\$0.00	\$416,722.75	\$416,722.75	\$0.00	\$0.00
D	8260-09-861A-01-13201-1	Prima vacacional G. Corriente	\$0.00	\$0.00	\$509.37	\$509.37	\$0.00	\$0.00
D	8260-09-861A-01-13202-1	Aguinaldo o gratificación de fin de año G. Corriente	\$0.00	\$0.00	\$1,271,579.45	\$1,271,579.45	\$0.00	\$0.00
D	8260-09-861A-01-13414-1	Compensaciones extraordinarias G. Corriente	\$0.00	\$0.00	\$1,709,385.41	\$1,709,385.41	\$0.00	\$0.00
D	8260-09-861A-01-13415-1	Previsión social múltiple G. Corriente	\$0.00	\$0.00	\$98,550.94	\$98,550.94	\$0.00	\$0.00
D	8260-09-861A-01-13417-1	Bono sindical G. Corriente	\$0.00	\$0.00	\$159,833.21	\$159,833.21	\$0.00	\$0.00
D	8260-09-861A-01-14103-1	Aportaciones al IMSS G. Corriente	\$0.00	\$0.00	\$344,677.63	\$344,677.63	\$0.00	\$0.00
D	8260-09-861A-01-15401-1	Prestaciones establecidas por condiciones generales de trabajo o contratos colectivos de trabajo G. Corriente	\$0.00	\$0.00	\$280,106.16	\$280,106.16	\$0.00	\$0.00
D	8260-09-861A-01-15907-1	Compensación Garantizada G. Corriente	\$0.00	\$0.00	\$742,102.30	\$742,102.30	\$0.00	\$0.00
D	8260-09-861A-01-26103-1	Combustibles, lubricantes y aditivos para vehículos terrestres, aéreos, marítimos, lacustres y fluviales destinados a servicios administrativos G. Corriente	\$0.00	\$0.00	\$2,040.32	\$2,040.32	\$0.00	\$0.00
D	8260-09-861A-01-37501-1	Válidos nacionales G. Corriente	\$0.00	\$0.00	\$2,738.00	\$2,738.00	\$0.00	\$0.00
D	8270	PRESUPUESTO DE EGRESOS PAGADO	\$0.00	\$0.00	\$13,859,403.68	\$0.00	\$13,859,403.68	\$0.00
D	8270-02-800A-05-24901-1	Otros materiales y artículos de construcción y reparación G. Corriente	\$0.00	\$0.00	\$279.00	\$0.00	\$279.00	\$0.00
D	8270-02-800A-05-26103-1	Combustibles, lubricantes y aditivos para vehículos terrestres, aéreos, marítimos, lacustres y fluviales destinados a servicios administrativos G. Corriente	\$0.00	\$0.00	\$1,400.00	\$0.00	\$1,400.00	\$0.00
D	8270-02-800A-05-29201-1	Refacciones y accesorios menores de edificios G. Corriente	\$0.00	\$0.00	\$88.01	\$0.00	\$88.01	\$0.00
D	8270-02-800A-05-39501-1	Penas, multas, accesorios y actualizaciones G. Corriente	\$0.00	\$0.00	\$8,483.00	\$0.00	\$8,483.00	\$0.00
D	8270-02-861A-01-39801-1	Impuesto sobre nóminas y similares G. Corriente	\$0.00	\$0.00	\$346,252.00	\$0.00	\$346,252.00	\$0.00
D	8270-02-861A-01-43903-1	Otros subsidios G. Corriente	\$0.00	\$0.00	\$2,730,041.14	\$0.00	\$2,730,041.14	\$0.00
D	8270-02-861B-02-26103-1	Combustibles, lubricantes y aditivos para vehículos terrestres, aéreos, marítimos, lacustres y fluviales destinados a servicios administrativos G. Corriente	\$0.00	\$0.00	\$700.00	\$0.00	\$700.00	\$0.00
D	8270-02-861B-02-37501-1	Válidos nacionales G. Corriente	\$0.00	\$0.00	\$986.00	\$0.00	\$986.00	\$0.00
D	8270-09-861A-01-11301-1	Sueldos base G. Corriente	\$0.00	\$0.00	\$5,742,928.99	\$0.00	\$5,742,928.99	\$0.00
D	8270-09-861A-01-13101-1	Prima quinquenal por años de servicio efectivamente prestados G. Corriente	\$0.00	\$0.00	\$416,722.75	\$0.00	\$416,722.75	\$0.00
D	8270-09-861A-01-13201-1	Prima vacacional G. Corriente	\$0.00	\$0.00	\$509.37	\$0.00	\$509.37	\$0.00
D	8270-09-861A-01-13202-1	Aguinaldo o gratificación de fin de año G. Corriente	\$0.00	\$0.00	\$1,271,579.45	\$0.00	\$1,271,579.45	\$0.00
D	8270-09-861A-01-13414-1	Compensaciones extraordinarias G. Corriente	\$0.00	\$0.00	\$1,709,385.41	\$0.00	\$1,709,385.41	\$0.00
D	8270-09-861A-01-13415-1	Previsión social múltiple G. Corriente	\$0.00	\$0.00	\$98,550.94	\$0.00	\$98,550.94	\$0.00
D	8270-09-861A-01-13417-1	Bono sindical G. Corriente	\$0.00	\$0.00	\$159,833.21	\$0.00	\$159,833.21	\$0.00
D	8270-09-861A-01-14103-1	Aportaciones al IMSS G. Corriente	\$0.00	\$0.00	\$344,677.63	\$0.00	\$344,677.63	\$0.00
D	8270-09-861A-01-15401-1	Prestaciones establecidas por condiciones generales de trabajo o contratos colectivos de trabajo G. Corriente	\$0.00	\$0.00	\$280,106.16	\$0.00	\$280,106.16	\$0.00
D	8270-09-861A-01-15907-1	Compensación Garantizada G. Corriente	\$0.00	\$0.00	\$742,102.30	\$0.00	\$742,102.30	\$0.00
D	8270-09-861A-01-26103-1	Combustibles, lubricantes y aditivos para vehículos terrestres, aéreos, marítimos, lacustres y fluviales destinados a servicios administrativos G. Corriente	\$0.00	\$0.00	\$2,040.32	\$0.00	\$2,040.32	\$0.00





COORDINACIÓN DE PLANEACIÓN PARA EL DESARROLLO DEL ESTADO DE MICHOACÁN DE OCAMPO
MICHOACAN DE OCAMPO

Balanza de Comprobación del 01/ene/2022 al 30/abr/2022

Cuentas con saldos y movimientos acumulado. (De la cuenta: 1000 a la 9000)

Fecha y 08/jun/2022

Usu: supervisor

Rep: rptBalanzaComprobacion

hora de Impresión 04:01 p.m.

Nat.	Cuenta	Nombre de la cuenta	SALDO ANTERIOR		MOVIMIENTOS		SALDO ACTUAL	
			DEUDOR	ACREEDOR	DEUDOR	ACREEDOR	DEUDOR	ACREEDOR
D	8270-09-861A-01-37501-1	Váticos nacionales G. Corriente	\$0.00	\$0.00	\$2,738.00	\$0.00	\$2,738.00	\$0.00
Sumas =>			\$14,259,189.00	\$14,259,189.00	\$250,912,365.61	\$250,912,365.61	\$130,742,633.39	\$130,742,633.39



MTRO. MAURICIO VARGAS ANDALUZ
COORDINADOR GENERAL

LIC. ANDREA CASTILLA HERNANDEZ
JEFE DE RECURSOS HUMANOS Y FINANCIEROS



LIC. ELOINA SUSANA DIAZ BEJAR
DELEGADA ADMINISTRATIVA

Rubro de Ingresos	Ingreso					Diferencia (6=5-1)
	Estimado	Ampliaciones y Reducciones	Modificado	Devengado	Recaudado	
	(1)	(2)	(3=1+2)	(4)	(5)	
IMPUESTOS	\$0.00	\$0.00	\$0.00	\$0.00	\$0.00	0.00
CUOTAS Y APORTACIONES DE SEGURIDAD SOCIAL	\$0.00	\$0.00	\$0.00	\$0.00	\$0.00	0.00
CONTRIBUCIONES DE MEJORAS	\$0.00	\$0.00	\$0.00	\$0.00	\$0.00	0.00
DERECHOS	\$0.00	\$0.00	\$0.00	\$0.00	\$0.00	0.00
PRODUCTOS	\$0.00	\$0.00	\$0.00	\$0.00	\$0.00	0.00
APROVECHAMIENTOS	\$0.00	\$0.00	\$0.00	\$0.00	\$0.00	0.00
INGRESOS POR VENTA DE BIENES, PRESTACIÓN DE SERVICIOS Y OTR	\$0.00	\$0.00	\$0.00	\$0.00	\$0.00	0.00
PARTICIPACIONES, APORTACIONES, CONVENIOS, INCENTIVOS DERIVA	\$0.00	\$0.00	\$0.00	\$0.00	\$0.00	0.00
TRANSFERENCIAS, ASIGNACIONES, SUBSIDIOS Y SUEVENCIONES, Y P	\$51,154,414.00	\$0.00	\$51,154,414.00	\$14,054,113.35	\$14,054,113.35	-37,100,300.65
INGRESOS DERIVADOS DE FINANCIAMIENTOS	\$0.00	\$0.00	\$0.00	\$0.00	\$0.00	0.00
Total	\$51,154,414.00	\$0.00	\$51,154,414.00	\$14,054,113.35	\$14,054,113.35	
Ingresos Excedentes						-37,100,300.65

Estado Analítico de Ingresos por Fuente de Financiamiento	Ingreso					Diferencia (6=5-1)
	Estimado	Ampliaciones / Reducciones	Modificado	Devengado	Recaudado	
	(1)	(2)	(3=1+2)	(4)	(5)	
Ingresos del Poder Ejecutivo Federal o Estatal y de los Municipios						
IMPUESTOS	\$0.00	\$0.00	\$0.00	\$0.00	\$0.00	0.00
CUOTAS Y APORTACIONES DE SEGURIDAD SOCIAL	\$0.00	\$0.00	\$0.00	\$0.00	\$0.00	0.00
CONTRIBUCIONES DE MEJORAS	\$0.00	\$0.00	\$0.00	\$0.00	\$0.00	0.00
DERECHOS	\$0.00	\$0.00	\$0.00	\$0.00	\$0.00	0.00
PRODUCTOS	\$0.00	\$0.00	\$0.00	\$0.00	\$0.00	0.00
APROVECHAMIENTOS	\$0.00	\$0.00	\$0.00	\$0.00	\$0.00	0.00
PARTICIPACIONES, APORTACIONES, CONVENIOS, INCENTIVOS DE	\$0.00	\$0.00	\$0.00	\$0.00	\$0.00	0.00
TRANSFERENCIAS, ASIGNACIONES, SUBSIDIOS Y SUBVENCIONES	\$0.00	\$0.00	\$0.00	\$0.00	\$0.00	0.00
Ingresos de los Entes Públicos de los Poderes Legislativo y Judicial, de los Órganos Autónomos y del Sector Paraestatal o Paramunicipal, así como de las Empresas Productivas del Estado						
CUOTAS Y APORTACIONES DE SEGURIDAD SOCIAL	\$0.00	\$0.00	\$0.00	\$0.00	\$0.00	0.00
PRODUCTOS	\$0.00	\$0.00	\$0.00	\$0.00	\$0.00	0.00
INGRESOS POR VENTA DE BIENES, PRESTACIÓN DE SERVICIO	\$0.00	\$0.00	\$0.00	\$0.00	\$0.00	0.00
TRANSFERENCIAS, ASIGNACIONES, SUBSIDIOS Y SUBVENCION	\$51,154,414.00	\$0.00	\$51,154,414.00	\$14,054,113.35	\$14,054,113.35	-37,100,300.65
Ingresos Derivados de Financiamiento						
INGRESOS DERIVADOS DE FINANCIAMIENTOS	\$0.00	\$0.00	\$0.00	\$0.00	\$0.00	0.00
Total	\$51,154,414.00	\$0.00	\$51,154,414.00	\$14,054,113.35	\$14,054,113.35	
Ingresos Excedentes						-37,100,300.65







MTRO. MAURICIO VARGAS ANDALUZ
COORDINADOR GENERAL

LIC. ANDREA CASTILLA HERNANDEZ
JEFE DE RECURSOS HUMANOS Y FINANCIEROS



LIC. ELOINA SUSANA DIAZ BEJAR
DELEGADA ADMINISTRATIVA

Concepto	Egresos					
	Aprobado	Ampliaciones / (Reducciones)	Modificado	Devengado	Pagado	Subejercicio
	1	2	3=(1+2)	4	5	6 = (3 - 4)
SERVICIOS PERSONALES	\$40,849,905.00	\$0.00	\$40,849,905.00	\$10,766,396.21	\$10,766,396.21	\$30,083,508.79
REMUNERACIONES AL PERSONAL DE CARÁCTER PERMANENTE	\$16,664,455.74	\$0.00	\$16,664,455.74	\$5,742,928.99	\$5,742,928.99	\$10,921,526.75
REMUNERACIONES ADICIONALES Y ESPECIALES	\$11,189,847.59	\$0.00	\$11,189,847.59	\$3,656,581.13	\$3,656,581.13	\$7,533,266.46
SEGURIDAD SOCIAL	\$8,761,438.39	\$0.00	\$8,761,438.39	\$344,677.63	\$344,677.63	\$8,416,760.76
OTRAS PRESTACIONES SOCIALES Y ECONÓMICAS	\$3,015,530.40	\$0.00	\$3,015,530.40	\$1,022,208.46	\$1,022,208.46	\$1,993,321.94
PREVISIONES	\$1,218,632.88	\$0.00	\$1,218,632.88	\$0.00	\$0.00	\$1,218,632.88
MATERIALES Y SUMINISTRO	\$692,284.00	\$0.00	\$692,284.00	\$5,107.33	\$4,507.33	\$687,176.67
MATERIALES DE ADMINISTRACIÓN, EMISIÓN DE DOCUMENTOS Y ARTÍCULOS DE OFICIALES	\$217,692.00	\$0.00	\$217,692.00	\$0.00	\$0.00	\$217,692.00
ALIMENTOS Y UTENSILIOS	\$15,000.00	\$0.00	\$15,000.00	\$0.00	\$0.00	\$15,000.00
MATERIALES Y ARTÍCULOS DE CONSTRUCCIÓN Y DE REPARACIÓN	\$3,087.00	\$0.00	\$3,087.00	\$279.00	\$279.00	\$2,808.00
PRODUCTOS QUÍMICOS, FARMACÉUTICOS Y DE LABORATORIOS	\$8,000.00	\$0.00	\$8,000.00	\$0.00	\$0.00	\$8,000.00
COMBUSTIBLES, LUBRICANTES Y ADITIVOS	\$130,005.00	\$0.00	\$130,005.00	\$4,740.32	\$4,140.32	\$125,264.68
VESTUARIO, BLANCOS, PRENDAS DE PROTECCIÓN Y ARTÍCULOS DEPORTIVOS	\$282,913.00	\$0.00	\$282,913.00	\$0.00	\$0.00	\$282,913.00
HERRAMIENTAS, REFACCIONES Y ACCESORIOS MENORES	\$35,587.00	\$0.00	\$35,587.00	\$88.01	\$88.01	\$35,498.99
SERVICIOS GENERALES	\$2,158,544.00	\$0.00	\$2,158,544.00	\$358,600.00	\$358,459.00	\$1,799,944.00
SERVICIOS BÁSICOS	\$600.00	\$0.00	\$600.00	\$0.00	\$0.00	\$600.00
SERVICIOS DE ARRENDAMIENTO	\$98,000.00	\$0.00	\$98,000.00	\$0.00	\$0.00	\$98,000.00
SERVICIOS PROFESIONALES, CIENTÍFICOS, TÉCNICOS Y OTROS SERVICIOS	\$221,600.00	\$0.00	\$221,600.00	\$0.00	\$0.00	\$221,600.00
SERVICIOS FINANCIEROS, BANCARIOS Y COMERCIALES	\$93,600.00	\$0.00	\$93,600.00	\$0.00	\$0.00	\$93,600.00
SERVICIOS DE INSTALACIÓN, REPARACIÓN, MANTENIMIENTO Y CONSERVACIÓN	\$465,869.00	\$0.00	\$465,869.00	\$0.00	\$0.00	\$465,869.00
SERVICIOS DE TRASLADOS Y VIÁTICOS	\$311,119.00	\$0.00	\$311,119.00	\$3,865.00	\$3,724.00	\$307,254.00
SERVICIOS OFICIALES	\$20,400.00	\$0.00	\$20,400.00	\$0.00	\$0.00	\$20,400.00
OTROS SERVICIOS GENERALES	\$947,356.00	\$0.00	\$947,356.00	\$354,735.00	\$354,735.00	\$592,621.00
TRANSFERENCIAS, ASIGNACIONES, SUBSIDIOS Y OTRAS AYUDAS	\$7,453,681.00	\$0.00	\$7,453,681.00	\$2,730,041.14	\$2,730,041.14	\$4,723,639.86
SUBSIDIOS Y SUBVENCIONES	\$7,453,681.00	\$0.00	\$7,453,681.00	\$2,730,041.14	\$2,730,041.14	\$4,723,639.86
Total del Gasto	\$51,154,414.00	\$0.00	\$51,154,414.00	\$13,860,144.68	\$13,859,403.68	\$37,294,269.32





COORDINACIÓN DE PLANEACIÓN PARA EL DESARROLLO DEL ESTADO DE MICHOACÁN DE OCAMPO
MICHOACAN DE OCAMPO

Estado Analítico del Ejercicio del Presupuesto de Egresos
Clasificación por Objeto del Gasto (Capítulo y Concepto)
| Del 01/ene/2022 Al 30/abr/2022

Usu: supervisor

Rep: rptEstadoPresupuestoEgresos_CP_CTD

Fecha y 08/jun/2022

hora de Impresión 04:03 p.m.

Concepto	Egresos					
	Aprobado	Ampliaciones / (Reducciones)	Modificado	Deyengado	Pagado	Subejercicio
	1	2	3=(1+2)	4	5	6 = (3 - 4)

MTRO. MAURICIO VARGAS ANDALUZ
COORDINADOR GENERAL

LIC. ANDREA CASTILLA HERNANDEZ
JEFE DE RECURSOS HUMANOS Y FINANCIEROS

LIC. ELGINA SUSANA DIAZ BEJAR
DELEGADA ADMINISTRATIVA



COORDINACIÓN DE PLANEACIÓN PARA EL DESARROLLO DEL ESTADO DE MICHOACÁN DE OCAMPO
MICHOACAN DE OCAMPO

Estado Analítico del Ejercicio del Presupuesto de Egresos

Clasificación Económica (por Tipo de Gasto)

Del 01/ene/2022 Al 30/abr/2022

Fecha y 08/jun/2022

hora de Impresión 04:04 p.m.

Usu: supervisor

Rep: rptEstadoPresupuestoEgresos_CL2

Concepto	Egresos					
	Aprobado	Ampliaciones / (Reducciones)	Modificado	Devengado	Pagado	Subejercicio
	1	2	3=(1+2)	4	5	6 = (3 - 4)
Gasto Corriente	\$51,154,414.00	\$0.00	\$51,154,414.00	\$17,860,144.68	\$13,859,403.68	\$37,294,269.32
Total del Gasto	\$51,154,414.00	\$0.00	\$51,154,414.00	\$17,860,144.68	\$13,859,403.68	\$37,294,269.32

MTR. MAURICIO VARGAS ANDALUZ

COORDINADOR GENERAL

LIC. ANDREA CASTILLA HERNANDEZ

JEFE DE RECURSOS HUMANOS Y FINANCIEROS

LIC. ELIANA SUSANA DIAZ BEJAR

DELEGADA ADMINISTRATIVA

Concepto	Egresos					
	Aprobado	Ampliaciones / (Reducciones)	Modificado	Devengado	Pagado	Subejercicio
	1	2	3=(1+2)	4	5	6 = (3 - 4)
TOTAL DEL GASTO	\$51,154,414.00	\$0.00	\$51,154,414.00	\$13,860,144.68	\$13,859,403.68	\$37,294,269.32
ENTIDADES PARAESTATALES EMPRESARIALES NO FINANCIERAS CON PARTICIPACION ESTATAL MAYORITARIA	\$51,154,414.00	\$0.00	\$51,154,414.00	\$13,860,144.68	\$13,859,403.68	\$37,294,269.32



LIC. MAURICIO VARGAS ANDALUZ
COORDINADOR GENERAL



LIC. ANDREA CASTILLA HERNANDEZ
JEFE DE RECURSOS HUMANOS Y FINANCIEROS



LIC. ELOINA SUSANA DIAZ BEJAR
DELEGADA ADMINISTRATIVA



COORDINACIÓN DE PLANEACIÓN PARA EL DESARROLLO DEL ESTADO DE MICHOACÁN DE OCAMPO
MICHOACAN DE OCAMPO

Estado Analítico del Ejercicio del Presupuesto de Egresos

Clasificación Funcional (Finalidad y Función)

Del 01/ene/2022 Al 30/abr/2022

Fecha y 08/jun/2022

hora de Impresión 04:04 p.m.

Usu: supervisor

Rep: rptEstadoPresupuestoEgresos_FN3

Concepto	Egresos					
	Aprobado	Ampliaciones / (Reducciones)	Modificado	Devengado	Pagado	Subejercicio
	1	2	3=(1+2)	4	5	6 = (3 - 4)
GOBIERNO	\$51,154,414.00	\$0.00	\$51,154,414.00	\$13,860,144.68	\$13,859,403.68	\$37,294,269.32
COORDINACIÓN DE LA POLÍTICA DE GOBIERNO	\$51,154,414.00	\$0.00	\$51,154,414.00	\$13,860,144.68	\$13,859,403.68	\$37,294,269.32
Total del Gasto	\$51,154,414.00	\$0.00	\$51,154,414.00	\$13,860,144.68	\$13,859,403.68	\$37,294,269.32

 MTR. MAURICIO VARGAS ANDALUZ
 COORDINADOR GENERAL

 LIC. ANDREA CASTILLA HERNANDEZ
 JEFE DE RECURSOS HUMANOS Y FINANCIEROS

 LIC. ELOINA SUSANA DIAZ BEJAR
 DELEGADA ADMINISTRATIVA



COORDINACIÓN DE PLANEACIÓN PARA EL DESARROLLO DEL
MICHOACAN DE OCAMPO

Endeudamiento Neto

Del 01/ene/2022 Al 30/abr/2022

Usu: supervisor
Rep: rptEndeudamientoNeto

Fecha y hora de Impresión | 08/jun/2022
04:05 p.m.

Identificación de Crédito o Instrumento	Contratación/Colocación	Amortización	Endeudamiento Neto
	A	B	C=A-B
Créditos Bancarios			
Total Créditos Bancarios	\$0.00	\$0.00	\$0.00
Otros Instrumentos de Deuda			
Total Otros Instrumentos de Deuda	\$0.00	\$0.00	\$0.00
Total	\$0.00	\$0.00	\$0.00

MYRO MAURICIO VARGAS ANDALUZ

COORDINADOR GENERAL

LIC. ANDRÉS CASTILLA HERNANDEZ
JEFE DE RECURSOS HUMANOS Y FINANCIEROS

LIC. ELOINA SUSANA DIAZ BEJAR

DELEGADA ADMINISTRATIVA

"SIN INFORMACION QUE REVELAR"



COORDINACIÓN DE PLANEACIÓN PARA EL DESARROLLO DEL
MICHOACAN DE OCAMPO

Intereses de la Deuda

Del 01/ene/2022 Al 30/abr/2022

Usu: supervisor
Rep: rptInteresesdeLaDeuda

Fecha y hora de Impresión | 08/jun/2022
04:06 p.m.

Identificación de Crédito o Instrumento	Devengado	Pagado
Créditos Bancarios		
Total de Intereses de Créditos Bancarios	\$0.00	\$0.00
Otros Instrumentos de Deuda		
Total de Intereses de Otros Instrumentos de Deuda	\$0.00	\$0.00
Total	\$0.00	\$0.00

MTRO. MAURICIO VARGAS ANDALUZ

COORDINADOR GENERAL

LIC. ANDREA CASTILLA HERNANDEZ
JEFE DE RECURSOS HUMANOS Y FINANCIEROS

LIC. ELOINA SUSANA DIAZ BEJAR

DELEGADA ADMINISTRATIVA

"SIN INFORMACION QUE REVELAR"



COORDINACIÓN DE PLANEACIÓN PARA EL DESARROLLO DEL ESTADO DE MICHOACÁN DE OCAMPO
MICHOACAN DE OCAMPO

Gasto por Categoría Programática
Del 01/ene/2022 Al 30/abr/2022

Usu: supervisor
Rep: rptEstadoPresupuestoEgresos_PC

Fecha y hora de Impresión | 08/jun/2022
04:07 p.m.

Concepto	Egresos					Subejercicio 6 = (3 - 4)
	Aprobado	Ampliaciones / (Reducciones)	Modificado	Devengado	Pagado	
	1	2	3=(1+2)	4	5	
Programas						
Desempeño de las Funciones						
Planeación, seguimiento y evaluación de políticas públicas	\$51,154,414.00	\$0.00	\$51,154,414.00	\$13,860,144.68	\$13,859,403.68	\$37,294,269.32
Total del Gasto	\$51,154,414.00	\$0.00	\$51,154,414.00	\$13,860,144.68	\$13,859,403.68	\$37,294,269.32

MTRO. MAURICIO VARGAS ANDALUZ

COORDINADOR GENERAL

LIC. ANDREA CASTILLA HERNANDEZ

JEFE DE RECURSOS HUMANOS Y FINANCIEROS

LIC. ELOINA SUSANA DIAZ BEJAR

DELEGADA ADMINISTRATIVA

**COORDINACIÓN DE PLANEACIÓN PARA EL DESARROLLO DEL
MICHOACAN DE ÓCAMPO**

Indicadores de Postura Fiscal

del 01/ene/2022 al 30/abr/2022

(Cifras en pesos)

Usu: supervisor
Rep: rptIndicadoresPosturaFiscal

Fecha y hora de Impresión 08/jun/2022
04:08 p.m.

Concepto	Estimado / Aprobado	Devengado	Recaudado / Pagado
I. Ingresos Presupuestarios (I=1+2)	\$51,154,414.00	\$14,054,113.35	\$14,054,113.35
1. Ingresos del Gobierno de la Entidad Federativa	\$0.00	\$0.00	\$0.00
2. Ingresos del Sector Paraestatal	\$51,154,414.00	\$14,054,113.35	\$14,054,113.35
II. Egresos Presupuestarios (II=3+4)	\$51,154,414.00	\$13,860,144.68	\$13,859,403.68
3. Egresos del Gobierno de la Entidad Federativa	\$0.00	\$0.00	\$0.00
4. Egresos del Sector Paraestatal	\$51,154,414.00	\$13,860,144.68	\$13,859,403.68
III. Balance Presupuestario (Superávit o Déficit) (III = I - II)	\$0.00	\$193,968.67	\$194,709.67

Concepto	Estimado / Aprobado	Devengado	Recaudado / Pagado
III. Balance Presupuestario (Superávit o Déficit)	\$0.00	\$193,968.67	\$194,709.67
IV. Intereses, Comisiones y Gastos de la Deuda	\$0.00	\$0.00	\$0.00
V. Balance Primario (Superávit o Déficit) (V= III + IV)	\$0.00	\$193,968.67	\$194,709.67

Concepto	Estimado / Aprobado	Devengado	Recaudado / Pagado
A. Financiamiento	\$0.00	\$0.00	\$0.00
B. Amortización de la deuda	\$0.00	\$0.00	\$0.00
C. Financiamiento Neto	\$0.00	\$0.00	\$0.00

MTRO. MAURICIO VARGAS ANDALUZ
COORDINADOR GENERAL

LIC. ANDREA CASTILLA HERNANDEZ
JEFE DE RECURSOS HUMANOS Y FINANCIEROS

LIC. ELOINA SUSANA DIAZ BEJAR
DELEGADA ADMINISTRATIVA



COORDINACIÓN DE PLANEACIÓN PARA EL DESARROLLO DEL ESTADO DE MICHOACÁN DE OCAMPO
MICHOACAN DE OCAMPO

Auxiliares de Cuentas del 01/abr/2022 al 30/abr/2022

Con saldo y/o movimientos. (De la cuenta: 1113-01-001 a la 1113-01-001)

Cuentas de Registro

Fecha y 08/jun/2022

hora de Impresión 04:09 p.m.

Usu: supervisor
Rep: rptAuxiliarCuentas

Cuenta	Nombre de la Cuenta					Saldo Inicial	Movimientos del Período			
	Poliza	Fecha	Beneficiario	No. Factura	Cheque / Folio		Concepto	Cargos	Abonos	Saldos
1113-01-001						Cta 2973	\$260,648.38	\$1,059,220.55	\$356,060.00	\$963,808.93
I00017	01/04/2022					S/C (Ingreso para Laudo de Roberto Villa)		\$249,989.00	\$0.00	\$510,637.38
I00018	01/04/2022					S/C (Ingreso para Laudo de Roberto Villa)		\$241,747.00	\$0.00	\$752,384.38
I00019	01/04/2022					S/C (Ingreso no identificado (compensación por retraso))		\$0.15	\$0.00	\$752,384.53
C00151	18/04/2022	Servicio de Administración			Transf.	S/C (Pago de Isr correspondiente al mes de Marzo 2022)		\$0.00	\$356,060.00	\$396,324.53
I00021	20/04/2022					IR-12, R. Estatal Cta 2973 (Ingreso para gastos de operación correspondientes al mes de marzo)		\$28,232.00	\$0.00	\$424,556.53
I00022	20/04/2022					IR-13, R. Estatal Cta 2973 (Ingreso para gastos de operación correspondientes al mes de marzo)		\$110,987.00	\$0.00	\$535,543.53
I00023	20/04/2022					IR-14, R. Estatal Cta 2973 (Ingreso para gastos de operación correspondientes al mes de marzo)		\$18,616.00	\$0.00	\$554,159.53
I00024	20/04/2022					IR-15, R. Estatal Cta 2973 (Ingreso para gastos de operación correspondientes a los meses de marzo y abril)		\$33,900.00	\$0.00	\$588,059.53
I00025	20/04/2022					Cancelación Ingreso Rec. R. Estatal Cta 2973 (Ingreso para gastos de operación correspondientes a los meses de marzo y abril)		-\$33,900.00	\$0.00	\$554,159.53
I00026	20/04/2022					IR-16, R. Estatal Cta 2973 (Ingreso para gastos de operación correspondientes a los meses de marzo y abril)		\$33,900.00	\$0.00	\$588,059.53
I00027	20/04/2022					IR-17, R. Estatal Cta 2973 (Ingreso para gastos de operación correspondientes a los meses de marzo y abril)		\$11,357.00	\$0.00	\$599,416.53
I00028	20/04/2022					IR-18, R. Estatal Cta 2973 (Ingreso para gastos de operación correspondientes a los meses de marzo y abril)		\$8,332.00	\$0.00	\$607,748.53
I00020	30/04/2022					S/C (Ingreso para ISR correspondiente al mes de Marzo 2022)		\$356,060.40	\$0.00	\$963,808.93
I00032	30/04/2022					IR-22, R. Estatal Cta 2973 (Ingreso presupuestal de prestaciones Sindicales Abril IR)		\$898,986.74	\$0.00	\$1,862,795.67
I00033	30/04/2022					Cancelación Ingreso Rec. R. Estatal Cta 2973 (Ingreso presupuestal de prestaciones Sindicales Abril IR)		-\$898,986.74	\$0.00	\$963,808.93
Total :							260,648.38	1,059,220.55	356,060.00	963,808.93



COORDINACIÓN DE PLANEACIÓN PARA EL DESARROLLO DEL ESTADO DE MICHOACÁN DE OCAMPO

NOTAS A LOS ESTADOS FINANCIEROS ABRIL 2022

- 0l) Notas de Desglose.
- 1) Notas al Estado de Situación Financiera.
- A) El Activo Total de \$ 11,204,821.18 está integrado por:

a) Efectivo y Equivalente por \$ 963,808.93 teniéndose las siguientes cifras a la fecha del cierre, según conciliación bancaria:

Cuenta	Instrumento Financiero	Saldo Inicial	Saldo Final	Variación
1111-01-001	Caja Chica	0.00	0.00	0.00
1113-01-001	Bancomer Cuenta de Cheques N° 0111412973	260,648.38	963,808.93	703,160.55
Disponible en Efectivo y Equivalente		260,648.38	963,808.93	703,160.55

Se informa que durante el mes de Abril de 2022, se recibieron 9 transferencias de recursos por parte de la Secretaría de Finanzas y Administración que se describen a continuación; y 1 del Banco Bbva por \$0.15 por compensación por retraso de spei; de la SFA: la primera y la segunda por \$249,989.00 y \$241,747.00 respectivamente como abono para el monto a pagar del LAUDO de Roberto Villa Ramirez; la tercera por \$356,060.40 para pagar lo correspondiente al ISR RETENIDO correspondiente al mes de Marzo del 2022, la cuarta por \$28,232.00 correspondiente al DEPP no. 0800000000004, la quinta por \$110,987.00 del DEPP No. 0800000000007, la sexta por \$33,900.00 por el DEPP No. 0800000000003, la séptima por \$11,357.00, por el DEPP No. 0800000000005, la octava por \$8,332.00, por el DEPP No. 0800000000006, todos ellos de fecha 21 de febrero del 2022 y la novena por \$18,616.00, por el DEPP No. 0800000000009 de fecha 18 de marzo del 2022. Este mes no pudimos cumplir con pagos para la regularización de adeudos de años pasados por ISR con el SAT; ya que no tuvimos recurso por parte de la SFA para ello; se muestra el detalle del saldo de la cuenta en recuadro presentado posteriormente.

El saldo de la cuenta bancaria por la cantidad de \$ 963,808.93 se integra de la siguiente manera:

IMPORTE	DESCRIPCIÓN
\$ 104,285.40	Total de Recursos disponibles, comprometidos para cubrir pago de Impuestos Retenidos al SAT.
\$648,098.98	\$156,362.98+\$241,747.00+\$249,989.00=\$648,098.98 Recurso disponible para juntar y cubrir el LAUDO de Roberto Villa Ramirez por \$1,077,126.72,
\$211,424.00	\$28,232.00+\$110,987.00+\$18,616.00+\$33,900.00+\$11,357.00+\$8,332.00=\$211,424.00, Recurso disponible para gastos de Operación de la entidad.
\$0.55	\$0.15+0.40=Productos financieros, compensación por retraso de SPEI
\$963,808.93	SALDO TOTAL EN BANCOS



Instituto de Planeación del Estado de Michoacán de Ocampo

v. Lázaro Cárdenas # 1700, hapultepec Sur, C.P. 58260, Morelia, Michoacán.



- b) Derechos a recibir Efectivo o Equivalentes por \$ 6,902,067.81 que corresponde al saldo de la cuenta de **Deudores Diversos por Cobrar a Corto Plazo**, por recursos que a la fecha no han sido entregados por la SFA al CPLADEM y se integran con los siguientes saldos:

Cuenta	Nombre	Importe	Concepto
1123-01-031	I.S.R. Cta. Nómina SFA 2021	2,497,247.99	Retenciones de Nóminas del 2021
1123-01-015	I.S.R. Cta. Nómina SFA 2019	1,263,886.75	Retenciones de Nóminas del 2019
1123-01-029	Seguros el Potosí, S.A. de C.V.	14,555.85	Seguro de vehículos 2020
1123-02-005	SFA DEPP pendientes de pago 2019	444,918.74	DEPP tramitados no pagados 2019
1123-01-030	SFA DEPP pendientes de pago 2020	2,009,090.16	DEPP tramitados no pagados 2020
1123-01-032	Cta nómina SFA 2022	495,642.31	Retenciones de Nóminas del 2022
1123-02-035	3% sobre nómina 2022	176,726.00	3% sobre nómina 2022
1123	Total de Deudores Diversos Por Cobrar a Corto Plazo	6,902,067.81	

DEPP's del ejercicio 2018 devengados no pagados por la SFA, según el siguiente detalle:

N° D.E.P.P.	Fecha de Trámite	Importe	Concepto
8000004	19/04/2018	243,295.00	Gastos de Operación Abril 2018
8000005	08/05/2018	48,000.00	Gastos de Operación Mayo 2018
8000006	08/05/2018	33,152.90	Gastos de Operación Mayo 2018; con fecha 25 de agosto de 2021 se pagó la cantidad de \$ 46,142.10 a Lumo Financiera del Centro (DEPP 79,295.00 - 46,142.10= 33,152.90)
8000007	06/06/2018	8,500.00	Gastos de Operación Junio 2018
8000008	06/06/2018	17,353.86	Gastos de Operación Junio 2018; con fecha 25 de agosto de 2021 se pagó la cantidad de \$ 34,941.14 a Lumo Financiera del Centro (DEPP 52,295.00 - 34,941.14=17,353.86).
800000000001	20/07/2018	53,000.00	Gastos de Operación Julio 2018
800000000002	20/07/2018	38,353.86	Gastos de Operación Julio 2018; con fecha 25 de agosto de 2021 se pagó la cantidad de \$ 34,941.14 a Lumo Financiera del Centro (DEPP 73,295.00 - 34,941.14=38,353.86).
800000000006	15/08/2018	25,353.86	Gastos de Operación Agosto 2018; con fecha 25 de agosto de 2021 se pagó la cantidad de \$ 34,941.14 a Lumo Financiera del Centro (DEPP 60,295.00 - 34,941.14=25,353.86).
800000000007	13/09/2018	49,698.00	Gastos de Operación Septiembre 2018
800000000008	13/09/2018	37,853.86	Gastos de Operación Septiembre 2018; con fecha 25 de agosto de 2021 se pagó la cantidad de \$ 34,941.14 a Lumo Financiera del Centro (DEPP 72,795.00 - 34,941.14=37,853.86).
800000000009	12/10/2018	9,000.00	Gastos de Operación Octubre 2018
800000000010	12/10/2018	20,853.86	Gastos de Operación Octubre 2018; con fecha 25 de agosto de 2021 se pagó la cantidad de \$ 34,941.14 a Lumo Financiera del Centro (DEPP 55,795.00 - 34,941.14=20,853.86).
800000000011	08/11/2018	4,000.00	Gastos de Operación Noviembre 2018; con fecha 25 de agosto de 2021 se pagó la



Instituto de Planeación del Estado de Michoacán de Ocampo

v. Lázaro Cárdenas # 1700, Hapultepec Sur, C.P. 58260, Toluca, Michoacán.

[Firmas manuscritas]



			cantidad de \$ 34,941.14 a Lumo Financiera del Centro (DEPP 38,941.14.00 – 34,941.14= 4,000.00).
800000000013	04/12/2018	4,852.86	Gastos de Operación Diciembre 2018; con fecha 25 de agosto de 2021 se pagó la cantidad de \$ 34,941.14 a Lumo Financiera del Centro (DEPP 39,794.00 – 34,941.14= 4,852.86).
Total Tramitado Pendiente de Recibir el Efectivo		593,268.06	

D.E.P.P. pendientes de pago ejercicio 2019.

N° D.E.P.P.	Fecha de Trámite	Importe	Concepto
800000000011	13/03/2019	25,641.00	Gastos de Operación Marzo 2019 (complemento).
800000000013	13/03/2019	53,492.00	Gastos de Operación Marzo 2019
800000000015	13/03/2019	71,496.00	Gastos de Operación Marzo 2019
800000000016	08/04/2019	28,660.86	Gastos de Operación Abril 2019; con fecha 25 de agosto de 2021 se pagó la cantidad de \$ 34,941.14 a Lumo Financiera del Centro (DEPP 63,602.00 – 34,941.14= 28,660.86).
800000000017	08/04/2019	24,300.00	Gastos de Operación Abril 2019
800000000018	08/04/2019	24,500.00	Gastos de Operación Abril 2019
800000000019	08/04/2019	17,000.00	Gastos de Operación Abril 2019
800000000020	08/04/2019	187,464.86	Gastos de Operación Abril 2019; con fecha 25 de agosto de 2021 se pagó la cantidad de \$ 34,941.14 a Lumo Financiera del Centro (DEPP 222,406.00 – 34,941.14= 187,464.86)
Total tramitado pendiente de recibir efectivo		432,554.72	

Relación de D.E.P.P. tramitados ante la Secretaría de Finanzas y Administración pendientes de pago, Ejercicio 2020

N° D.E.P.P.	Fecha de Trámite	Importe	Concepto
080000000009	12/03/2020	248,660.86	Gastos de operación IPLAEM mes de marzo de 2020 (Incluye 300,000.00 para Dictamen de Estados Financieros y arrendamiento de vehículo) Abono por \$ 100,000.00 con fecha 25 de noviembre para pago de actualización y recargos Retenciones I.S.R. importe total DEPP \$ 383,602.00 pendiente de pago 283,602.00, con fecha 25 de agosto de 2021, se pagó la cantidad de \$ 34,941.14 a Lumo Financiera.
080000000010	12/03/2020	30,400.00	Gastos de operación IPLAEM mes de marzo de 2020
080000000011	12/03/2020	53,492.00	Gastos de operación IPLAEM mes de marzo de 2020
080000000012	12/03/2020	66,219.00	Gastos de operación IPLAEM mes de marzo de 2020
080000000013	12/03/2020	71,496.00	Gastos de operación IPLAEM mes de marzo de 2020



Instituto de Planeación del Estado de Michoacán de Ocampo

v. Lázaro Cárdenas # 1700, Hapultepec Sur, C.P. 58260, Morelia, Michoacán.



080000000014	02/04/2020	24,500.00	Gastos de operación IPLAEM mes de Abril de 2020
080000000015	02/04/2020	28,660.86	Gastos de operación IPLAEM mes de Abril de 2020; con fecha 25 de agosto de 2021 se pagó la cantidad de \$ 34,941.14 a Lumo Financiera del Centro (DEPP 63,602.00 - 34,941.14=28,660.86)
080000000016	02/04/2020	24,300.00	Gastos de operación IPLAEM mes de Abril de 2020
080000000017	02/04/2020	57,000.00	Gastos de operación IPLAEM mes de Abril de 2020
080000000018	02/04/2020	222,406.00	Gastos de operación IPLAEM mes de Abril de 2020
080000000019	06/05/2020	40,720.86	Gastos de operación IPLAEM mes de Mayo de 2020; con fecha 25 de agosto de 2021 se pagó la cantidad de \$ 34,941.14 a Lumo Financiera del Centro (DEPP 75,662.00 -34,941.14=40,720.86)
080000000020	06/05/2020	31,700.00	Gastos de operación IPLAEM mes de Mayo de 2020
080000000021	06/05/2020	24,500.00	Gastos de operación IPLAEM mes de Mayo de 2020
080000000022	06/05/2020	12,000.00	Gastos de operación IPLAEM mes de Mayo de 2020
080000000023	06/05/2020	756,491.00	Gastos de operación IPLAEM mes de Mayo de 2020
080000000024	08/06/2020	8,380.86	Gastos de operación IPLAEM mes de Junio de 2020; con fecha 25 de agosto de 2021 se pagó la cantidad de \$ 34,941.14 a Lumo Financiera del Centro (DEPP 43,322.00 -34,941.14=8,380.86)
080000000025	08/06/2020	1,000.00	Gastos de operación IPLAEM mes de Junio de 2020
080000000026	08/06/2020	27,000.00	Gastos de operación IPLAEM mes de Junio de 2020
080000000027	08/06/2020	9,350.00	Gastos de operación IPLAEM mes de Junio de 2020
080000000028	09/07/2020	2,580.86	Gastos de operación IPLAEM mes de Julio de 2020; con fecha 25 de agosto de 2021 se pagó la cantidad de \$ 34,941.14 a Lumo Financiera del Centro (DEPP 37,522.00 -34,941.14=2,580.86)
080000000029	09/07/2020	17,600.00	Gastos de operación IPLAEM mes de Julio de 2020
080000000030	09/07/2020	22,600.00	Gastos de operación IPLAEM mes de Julio de 2020
080000000031	09/07/2020	25,000.00	Gastos de operación IPLAEM mes de Julio de 2020
080000000032	06/08/2020	2,580.86	Gastos de operación IPLAEM mes de Agosto de 2020; con fecha 25 de agosto de 2021 se pagó la cantidad de \$ 34,941.14 a Lumo Financiera del Centro (DEPP 37,522.00 -34,941.14=2,580.86)
080000000033	06/08/2020	14,650.00	Gastos de operación IPLAEM mes de Agosto de 2020
080000000034	10/09/2020	63,602.00	Gastos de operación IPLAEM mes de Septiembre de 2020
080000000035	10/09/2020	9,500.00	Gastos de operación IPLAEM mes de Septiembre de 2020
080000000036	10/09/2020	17,250.00	Gastos de operación IPLAEM mes de Septiembre de 2020
080000000037	10/09/2020	13,858.86	Gastos de operación IPLAEM mes de Septiembre de 2020
080000000038	10/09/2020	86,096.00	Gastos de operación IPLAEM mes de Septiembre de 2020
080000000040	08/10/2020	3,350.00	Gastos de operación IPLAEM mes de Octubre de 2020
080000000042	05/11/2020	3,350.00	Gastos de operación IPLAEM mes de Noviembre de 2020
080000000044	03/12/2020	3,350.00	Gastos de operación IPLAEM mes de Diciembre de 2020
TOTAL TRAMITADO S.F.A.		2,023,646.02	



Instituto de Planeación del Estado de Michoacán de Ocampo

v. Lázaro Cárdenas # 1700, Hapultepec Sur, C.P. 58260, Toluca, Michoacán.



Relación de D.E.P.P.s tramitados ante la Secretaría de Finanzas y Administración, pendientes de pago. Ejercicio 2021.

N° D.E.P.P.	Fecha de Trámite	Importe	Concepto
0800000000010	20/09/2021	429,027.74	DEPP tramitado para cubrir parte del LAUDO EN EJECUTORIA a favor del Autor Roberto Villa Ramírez, según lo ordenado por el Presidente Suplente del Tribunal de Conciliación y Arbitraje en el Estado de Michoacán de Ocampo. Con fecha 03 de marzo del 2022 nos abonaron \$156,362.98, para este DEPP para el LAUDO de Roberto Villa quedando una diferencia por \$429,027.74; Es indispensable mencionar que con oficios número: 047/022 de fecha 28 de febrero del 2022 y 080/2022 de fecha 11 de marzo del 2022 dirigidos al Director de Operación de Fondos y Valores y al Secretario de Finanzas y Administración se solicitó la corrección en el SAP del estatus de este DEPP ya que aparece como pagado pero no hay SPEI que respalde el pago pues los traspasos a que hacen referencia por los montos, son correspondientes al DEPP número 0800000000002 de fecha 04/03/2021. Estamos en espera de la respuesta, pues ya sólo hace falta resolver este tema y la transferencia correspondiente a ese monto para poder pagar este Laudo.
0800000000012	08/11/2021	3,350.00	Gastos de operación IPLAEM mes de Noviembre de 2021
TOTAL TRAMITADO S.F.A.		\$ 432,377.74	

Se informa que el DEPP0800000000010 por la cantidad de \$ 588,740.72 (Quinientos ochenta y ocho mil, setecientos cuarenta pesos 72/100M.N.) ha recibido los siguientes abonos: el 03 de marzo del 2022 recibimos transferencia por \$156,362.98 correspondiente al LAUDO de Roberto Villa Ramírez; el 19 de noviembre del 2021 abonaron \$3,350.00 a este mismo documento por gastos de operación de la entidad, quedando pendiente de pago y aclaración el monto por \$429,027.74 para el LAUDO de Roberto Villa Ramírez.

Se informa que el DEPP 0800000000004 por la cantidad de \$326,594.00 (Trescientos veintiséis mil quinientos noventa y cuatro pesos 00/100 MN) fue liquidado de la siguiente manera: el 25 de agosto del 2021 la SFA nos transfirió: \$34,941.14 para pago a LUMO, el 19 de noviembre del 2021, nos transfirieron \$49,905.86 para gastos de operación y el 1 de abril del 2022 recibimos el resto por: \$241,747.00 para el LAUDO de Roberto Villa Ramírez.

Se informa que el DEPP 0800000000005 por la cantidad de \$249,989.00 (Doscientos cuarenta y nueve mil novecientos ochenta y nueve pesos 00/100 MN) nos fue transferido por la SFA el 1 de abril del 2022 para juntar lo correspondiente al LAUDO de Roberto Villa Ramírez.

Se informa que el D.E.P.P. Número 0800000000006 por la cantidad de \$ 263,524.00 (Doscientos sesenta y tres mil quinientos veinticuatro pesos 00/100 m.n.), fue ingresado a la S.F.A. Dirección de Programación y Presupuesto con fecha 3 de junio de 2021, y regresado con volante de devolución folio 136 el día 29 de junio de 2021, siendo el motivo de la devolución el siguiente: **"En apego al artículo 31 del Decreto número 507 que contiene el Presupuesto de Egresos del Gobierno del Estado de Michoacán de Ocampo para el Ejercicio Fiscal 2021 y Derivado de la Falta de Liquidez Financiera por la que atraviesa el Estado... Resulta improcedente dar atención favorable al trámite de sus documentos**





de ejecución presupuestal" por lo anterior fue cancelado en el Sistema SAP ARMONIZA, con fecha 30 de junio de 2021.

En relación al adeudo al SAT se presenta resumen a la fecha:

RESUMEN				
AÑO	IMPORTE	ACTUALIZACIÓN	RECARGOS	IMPORTE TOTAL
2019	1,159,405.00	165,524.26	548,894.78	1,873,824.05
2021	2,524,522.00	170,114.38	397,373.78	3,092,010.15
TOTAL ADEUDO AL 30 DE NOVIEMBRE DE 2021, CON ACTUALIZACIÓN Y RECARGOS CON FECHA DE CORTE PARA PAGO 17 DE ABRIL DE 2022.	3,683,927.00	335,638.64	946,268.56	4,965,834.20

Con fecha 19 de Octubre de 2021 se llevó a cabo una videoconferencia con el SAT dentro del Programa de Entrevistas de VIGILANCIA PROFUNDA realizada con los C. Gabriel Silva Flores, Damián Gómez y Alejandro Gutiérrez, Subadministradores desconcentrados de Michoacán "1", mediante la cual se nos invitó a realizar una Propuesta de Regularización respecto de los Adeudos que se tienen con el SAT en relación con las retenciones de I.S.R. sobre sueldos y salarios del personal del Instituto, derivado de esta reunión se procedió de manera inmediata a gestionar mediante oficio número DG/152/2021 de fecha 21 de octubre de 2021 dirigido al Secretario de Finanzas y Administración, solicitando los recursos para pago de multas y generar la Propuesta Compromiso de Pago para el pago de las retenciones de ISR 2018, 2019 y 2021; obteniendo como respuesta verbal por parte del Subsecretario del Ramo, Lic. Elías González Ruelas, se autorizaba el pago de las multas y \$ 1, 000,000.00 de pesos mensual para programar los pagos atrasados más su actualización y recargos, se detalla recuadro de compromiso enviado al SAT. Sin embargo en el mes de febrero del 2022 no recibimos recurso para poder cumplir con los compromisos; por lo que generamos un atraso y el 25 de febrero del 2022 recibimos vía correo electrónico un Oficio Invitación de la Servicio de Atención Tributaria de la Secretaría de Hacienda y Crédito Público de: Entrevista Virtual en Medios Electrónicos y Anexos con Folio del Acto administrativo:VPV402AW0095520 y número de referencia: 400-38-00-03-00-2022-01588; mismo que atendimos y nos citaron a entrevista virtual el día 02 de marzo de 2022 a las 12:00 horas, por parte de Vigilancia Profunda para la regularización de los adeudos. La reunión virtual fue atendida por el Coordinador General y la Delegación Administrativa el 03 de marzo del 2022 y en seguimiento a dicha reunión, recibimos este mismo día un correo electrónico de Vigilancia Profunda donde envían una Presentación en Power Point en formato PDF donde contiene los datos relacionados con la CPLADEM; en la que anexan una relación de "Omisión en el Entero de Retenciones Mensuales de ISR por Sueldos y Salarios de septiembre a diciembre 2019, enero, marzo, abril, junio, julio, septiembre 2021 y enero 2022; estableciendo un plazo para atender las inconsistencias de la entrevista en 10 días hábiles, con fecha exacta: 16 de marzo 2022. En este mes de marzo sólo pudimos realizar el pago del Entero de Retenciones de ISR correspondiente a los meses de Enero y Febrero del 2022 y no pudimos cumplir con el compromiso de regularización de años pasados por lo que el 29 de marzo del presente año, recibimos nuevamente correo electrónico de Vigilancia Profunda en cual nos dicen, que no se observa avance conforme a la propuesta de pago en materia de entero por sueldos y salarios, por lo que nos dan de fecha hasta el 04 de abril del 2022, para enviar acuses de las declaraciones complementarias y de pago de los meses de septiembre y diciembre 2019, con la finalidad de avanzar con la regularización de este ente público.

Con fecha 27 de abril del 2022 se mandó el oficio número: CG/142/2022 dirigido al Lic. Luis Navarro García, Secretario de Finanzas y Administración en el que se adjuntó una tarjeta informativa completa donde se detalla el recurso recibido y pagado por concepto de pago de adeudos de periodos pasados del Entero de Retenciones Mensuales del ISR por Sueldos y Salarios; así mismo en este documento se gestiona el recurso para cumplir con el compromiso de pago de los adeudos pasados y damos a conocer



Instituto de Planeación del Estado de Michoacán de Ocampo

v. Lázaro Cárdenas # 1700, hapultepec Sur, C.P. 58260, Morelia, Michoacán.



que a través de correo electrónico recibido de Vigilancia Profunda del SAT, nos ponen fecha límite de pago el 29 de abril del 2022 para presentarles una propuesta de pago para liquidar en un periodo de 3 a 6 meses aproximadamente los adeudos de años pasados y evitar la cancelación de nuestro certificado digital.

PROPUESTA DE REGULARIZACION DE OBLIGACIONES FISCALES CPLAEM, ANTES IPLAEM (RETENCIONES I.S.R.)
ABRIL 2022.

OFICIO ENVIADO A LA	MES DE RETENCIÓN	IMPORTE	ACTUALIZACIÓN	RECARGOS	IMPORTE TOTAL	FECHA HASTA LA QUE SON
09/10/2019	sep-19	225,315.00	35,149.14	114,864.69	375,328.83	17/04/2022
12/11/2019	oct-19	227,633.00	34,099.42	111,576.53	373,308.96	17/04/2022
10/12/2019	nov-19	229,558.00	32,275.85	107,770.81	369,604.67	17/04/2022
15/01/2020	dic-19	476,899.00	63,999.85	214,682.75	755,581.60	17/04/2022
TOTAL 2019		1,159,405.00	165,524.26	548,894.78	1,873,824.05	
09/02/2021	ene-21	476,503.00	42,980.57	106,909.72	626,393.29	17/04/2022
06/04/2021	mar-21	453,461.00	33,782.84	85,949.81	573,193.66	17/04/2022
11/05/2021	abr-21	254,078.00	18,039.54	44,001.41	316,118.94	17/04/2022
06/07/2021	jun-21	364,141.00	22,977.30	51,215.75	438,334.05	17/04/2022
04/08/2021	jul-21	597,567.00	34,001.56	74,272.46	705,841.03	17/04/2022
07/10/2021	sep-21	355,294.00	17,196.23	32,853.64	405,343.87	17/04/2022
08/10/2021	sep-21	23,478.00	1,136.34	2,170.98	26,785.32	17/04/2022
TOTAL 2021		2,524,522.00	170,114.38	397,373.78	3,092,010.15	
GRAN TOTAL		3,683,927.00	335,638.64	946,268.56	4,965,834.20	

NOTA: ESTOS MONTOS DEBIAN PAGARSE EL 17 DE ABRIL DEL 2022, POR LO QUE EL 10 DE CADA MES CAMBIA (INPC) EL INDICE NACIONAL DE PRECIOS AL CONSUMIDOR Y HASTA ENTONCES SE PUEDE DETERMINAR EL MONTO Y POSTERIORMENTE

COORDINACIÓN DE PLANEACIÓN PARA EL DESARROLLO DEL ESTADO DE MICHOACÁN DE OCAMPO
RECURSOS TRANSFERIDOS POR LA SECRETARÍA DE FINANZAS Y ADMINISTRACIÓN PARA DAR CUMPLIMIENTO AL COMPROMISO ESTABLECIDO CON EL SAT PARA CUBRIR EL ADEUDO PENDIENTE.

FECHA	RECURSOS RECIBIDOS TRANSFERENCIAS DE LA S.F.A.	PAGO	SALDO	OBSERVACIONES
25/05/2021			15,834.86	Saldo anterior ISR
28/10/2021	222,044.39		237,879.25	RECURSO S.F.A
28/10/2021		170,054.00	67,825.25	PAGO DE MULTAS SAT
05/11/2021	364,140.78		431,966.03	RECURSO JUNIO 2021
12/11/2021		398,406.00	33,560.03	PAGO AGOSTO 2018, DE ACUERDO A COMPROMISO CON SAT
12/11/2021	298,245.34		331,805.37	RECURSO AGOSTO 2021
22/11/2021	355,293.69		687,099.06	RECURSO SEPT 2021
22/11/2021	23,478.16		710,577.22	COMPLEM REC SEPT 2021
22/11/2021		394,325.00	316,252.22	PAGO ISR SEPT 2018, DE ACUERDO A COMPROMISO CON SAT
22/11/2021		315,913.00	339.22	PAGO ISR AGOSTO 2021, DE ACUERDO A COMPROMISO CON SAT
24/11/2021	597,567.07		597,906.29	RECURSO JULIO 2021
29/11/2021	226,403.05		824,309.34	RECURSO 2020
01/12/2021	235,324.11		1,059,633.45	RECURSO 2019



Instituto de Planeación del Estado de Michoacán de Ocampo

v. Lázaro Cárdenas # 1700, hapultepec Sur, C.P. 58260, Morelia, Michoacán.

[Firmas manuscritas]



02/12/2021		863,273.00	196,360.45	PAGO ISR DICIEMBRE 2018, DE ACUERDO A COMPROMISO CON SAT
03/12/2021	272,110.14		468,470.59	RECURSO 2019
07/12/2021		396,108.00	72,362.59	PAGO ISR OCTUBRE 2018, DE ACUERDO A COMPROMISO CON SAT
07/12/2021	220,386.64		292,749.23	RECURSO AGOSTO 2019
15/12/2021	225,314.93		518,064.16	RECURSO SEPTIEMBRE 2019
16/12/2021		392,723.00	125,341.16	PAGO ISR NOVIEMBRE 2018, DE ACUERDO A COMPROMISO CON SAT
19/01/2022		9,330.00	116,011.16	PAGO DE RECARGOS POR PRESENTAR LA DECLARACIÓN DE ISR DICIEMBRE FUERA DEL TIEMPO ESTABLECIDO
21/01/2022	185,760.94		301,772.10	RECURSO SEPTIEMBRE 2018
21/01/2022	176,647.82		478,419.92	RECURSO OCTUBRE 2018
21/01/2022	180,106.10		658,526.02	RECURSO NOVIEMBRE 2018
21/01/2022	408,204.56		1,066,730.58	RECURSO DICIEMBRE 2018
21/01/2022		459,615.00	607,115.58	PAGO ISR MARZO 2019, DE ACUERDO A COMPROMISO CON SAT
21/01/2022		443,595.00	163,520.39	PAGO ISR JULIO 2019, DE ACUERDO A COMPROMISO CON SAT
04/02/2022		12,688.00	150,832.39	PAGO MULTA SAT POR OMISIÓN DE OBLIGACIONES DE ISR DE SEPTIEMBRE 2019
04/02/2022		12,688.00	138,144.39	PAGO MULTA SAT POR OMISIÓN DE OBLIGACIONES DE ISR DE NOVIEMBRE 2019
04/02/2022		12,688.00	125,456.39	PAGO MULTA SAT POR OMISIÓN DE OBLIGACIONES DE ISR DE DICIEMBRE 2019
04/02/2022		12,688.00	112,768.39	PAGO MULTA SAT POR OMISIÓN DE OBLIGACIONES DE ISR DE JULIO 2021
09/03/2022	577,090.00		689,858.39	RECURSO PARA ISR ENERO 2022
11/03/2022		585,573.00	104,285.39	PAGO DE ISR DE ENERO 2022 CON ACTUALIZACIÓN Y RECARGOS POR \$8,483.00 QUE SE TOMARON DEL RECURSO QUE TENIAMOS EN CUENTA BANCARIA PARA ADEUDOS DEL SAT YA QUE LA SFA SÓLO NOS DEPOSITA LO CORRESPONDIENTE AL ISR
17/03/2022	364,605.00		468,890.39	RECURSO PARA ISR FEBRERO 2022
17/03/2022		364,605.00	104,285.39	PAGO DE ISR DE FEBRERO 2022
18/04/2022	356,060.40		460,345.79	RECURSO PARA ISR MARZO 2022
18/04/2022		356,060.40	104,285.39	PAGO DE ISR DE MARZO 2022
	\$ 5,288,783.12	\$ 5,200,332.40		

La diferencia de \$96,933.72 corresponde a al saldo inicial que se tenía en la cuenta para este concepto por \$15,834.86 más las transferencias de la SFA para el pago de los enteros de años pasados; puesto que los depósitos que realizan son sin actualizaciones, ni recargos y nosotros debemos pagar los montos completos establecidos por el SAT con actualizaciones y recargos, hay un desfase y no podemos coincidir con el área de fondos, de esta diferencia que ya había restamos este mes \$8,483.00 por recargos del pago del Entero de ISR del mes de Enero del 2022.



Instituto de Planeación del Estado de Michoacán de Ocampo

v. Lázaro Cárdenas # 1700, hapultepec Sur, C.P. 58260, Morelia, Michoacán.



c) El Almacén de Materiales y Suministros con \$ 193,014.29 se integra por:

Cuenta	N o m b r e	Saldo Inicial	Entradas	Salidas	Saldo Final
1151-1	Materiales de Administración, Emisión de Documentos y Artículos Oficiales	198,222.75		6,147.46	192,075.29
1151-2	Alimentos y Utensilios	939.00		0.00	939.00
1151	Almacén de Materiales y Suministros	\$ 199,161.75		\$ 6,147.46	\$193,014.29

El Activo No Circulante por \$ 3'145,930.15, se integra por

a) Los Bienes Muebles y Activos Intangibles por \$ 6,514,767.68 menos la depreciación y amortización; se integra según la siguiente información:

Cuenta	Concepto	Valor Histórico Recibido		Altas		Bajas autorizadas		Saldo Actual	
		Cantidad	Importe	Cantidad	Importe	Cantidad	Importe	Cantidad	Importe
1241-1	Muebles de Oficina y Estantería	1,223	1,526,749.47	43	14,640.00	683	749,012.12	583	792,377.35
1241-2	Muebles Excepto de Oficina y Estantería	7	50,207.00			5	43,207.00	2	7,000.00
1241-3	Equipo de Cómputo y de Tecnología de la Información	420	2,789,325.36	194	1'324,847.62	223	1,361,306.43	391	2,752,866.55
1241-9	Otro Mobiliario y Equipo de Administración	193	595,263.22	12	727,787.93	69	175,155.36	136	1,147,895.79
1242-1	Equipos y Aparatos Audiovisuales	17	228,207.32	27	133,605.20	18	249,930.92	26	111,881.60
1242-3	Cámaras fotográficas y de Video	24	93,271.00	2	3,664.60	16	95,262.00	10	1,673.60
1242-9	Otro Mobiliario y equipo educacional y recreativo			2	336.00	2	336.00	0	0
1243-1	Equipo Médico y de Laboratorio	3	1,547.00			2	1,546.00	1	1
1244-1	Vehículos y Equipo Terrestre	21	3,476,176.00			16	2,577,886.00	5	898,490.00
1246-5	Equipo de Comunicaciones y Telecomunicaciones	39	29,417.00	43	557,266.47	40	174,070.98	42	412,612.49
1246-6	Equipo de Generación Eléctrica, Aparatos y Accesorios Eléctricos	91	352,505.50	4	10,315.00	43	29,321.00	52	333,499.50
1246-7	Herramientas y Máquinas-Herramientas	16	56,469.80					16	56,469.80
Valor Histórico de los Bienes Muebles		2,054	9,199,138.67	327	2,772,462.82	1117	5,456,833.81	1,264	6,514,767.68



Instituto de Planeación del Estado de Michoacán de Ocampo

v. Lázaro Cárdenas # 1700, hapultepec Sur, C.P. 58260, Morelia, Michoacán.

[Handwritten signatures and scribbles in blue ink]



Depreciación Acumulada de los Bienes Muebles								-3,366,054.53	
Valor Neto de los Bienes Muebles								3,148,713.15	
1251-1	Software Desarrollados por el Organismo	2	2,785.00		0	2,783.00	2	2	
Amortización Acumulada de los Activos Intangibles								-2,785.00	
Valor Neto de los Activos Intangibles								0	
Valor Neto de los Bienes Muebles y Activos Intangibles		2,056	9,201,923.67	327	2,772,462.82	1117	5,459,616.81	1,266	6,514,767.68

Se consideran años de vida útil y porcentaje de depreciación y amortización, utilizando los parámetros de la Ley General de Contabilidad Gubernamental. Se informa que a la fecha 30 artículos están depreciados y amortizados al 100%, por lo que se procederá a considerar su revaluación, debido a que aún están en condiciones de uso y son necesarios para la operación del Instituto.

De conformidad con lo establecido en el Acuerdo por el que se reforman las **Reglas Específicas del Registro y Valoración del Patrimonio, en su última reforma publicada en el DOF de fecha 27 de diciembre de 2017**, y con lo establecido en el punto 6. *Depreciación, Deterioro y Amortización, del Ejercicio y Acumulada de Bienes, inciso C) Vida útil de un activo. - Es el periodo durante el que se espera utilizar el activo por parte del ente público. Para determinar la vida útil.....*

De acuerdo a lo establecido en el inciso a. "El uso que el ente público espera realizar del activo. El uso se estima por referencia a la capacidad o rendimiento físico esperado del activo.

Cabe mencionar que a partir del ejercicio fiscal 2018, que se dieron de alta los bienes que recibió el Instituto por la extinción de la Coordinación General de Gabinete, se determinó teniendo en cuenta el estado que guardaba el equipo de cómputo, y a la situación financiera difícil que presentaba el Gobierno del Estado en relación a la disposición de recursos para la compra de equipo de cómputo; se determinó depreciar en un **10% ANUAL** el rubro de la cuenta **1.2.4.1.3. Equipo de Cómputo y de Tecnologías de la Información** como se aprecia en el cuadro de las notas del mes de abril de 2018, y no considerar el 33.3% que está establecido en la "Guía de Vida Útil Estimada y Porcentajes de Depreciación" dentro de los *Parámetros de Estimación de Vida Útil*.

Así mismo, es conveniente dejar establecido que con fecha 5 de marzo de 2019 se recibieron en donación por parte del INEGI 25 Lap Tops, en condiciones de medio uso según la revisión física realizada por el área de Sistemas e Información de este Instituto, por lo que se decidió aplicar a estos 25 equipos el 33.3% de depreciación según lo establecido en los *Parámetros de Estimación de Vida Útil*.

Por lo anterior se procedió a corregir el registro contable de aplicación a la depreciación del ejercicio 2019, ya que se le había aplicado el 10% debiendo ser el 33.3% ajuste que se verá reflejado en el Estado financiero del mes de abril de 2021, esto de conformidad a lo establecido en el **Acuerdo por el que se Reforman las Reglas Específicas del Registro y Valoración del Patrimonio en el punto 16.-Cambios en criterios, estimaciones contables y errores.**



Instituto de Planeación del Estado de Michoacán de Ocampo

v. Lázaro Cárdenas # 1700, hapultepec Sur, C.P. 58260, Morelia, Michoacán.



16.3 Errores que a la letra dice "Los entes públicos elaborarán sus Estados Financieros corrigiendo los errores realizados en ejercicios anteriores. Dichos errores pueden ser entre otros por omisiones, inexactitudes, imprecisiones, registros contables extemporáneos, errores aritméticos, errores en la aplicación de políticas contables, así como la inadvertencia o mala interpretación de hechos.

B) Los adeudos de la CPLADEM se reflejan en el Pasivo Total de \$ 5,134,248.69 integrado por:

a) Cuentas Por Pagar a Corto Plazo por \$ 5,134,248.69 integradas por los siguientes conceptos:

Cuenta	Concepto	Importe
2112	Proveedores por pagar a corto plazo	38,261.91
2112-01-031	Seguros el Potosí, S.A. DE C.V. 2019 y 2020	37,520.91
2117	Retenciones y Contribuciones Por Pagar a Corto Plazo	4,439,652.47
2117-01-001	ISR Nómina 2019	1'270,035.90
2117-01-009	ISR Nómina 2021	2,497,247.85
2117-01-011	ISR Nómina 2022	495,642.72
2117-01-012	3% sobre nómina 2022	176,726.00
2119-02	Cuentas por pagar a corto plazo personales	656,334.31
2119-02-014	Ana Mercedes Hernández Santoyo	4.00
2119-02-015	Eloína Susana Díaz Béjar	1,767.01
2119-02-008	Héctor Villanueva Villanueva	1,686.00
2119-02-013	Carlos Vargas González	4,081.32
2119-02-016	Alejandra Vázquez Reyes	697.00
2119-02-017	Laudo Roberto Villa Ramírez	648,098.98
	Total de Cuentas por Pagar a Corto Plazo	5,134,248.69

C) El total de la Hacienda Pública y Patrimonio se reporta por la cantidad de \$ 5,876,603.67

2) Notas al Estado de Actividades. - El ahorro desahorro por la cantidad de **16,714.33** es el resultado de:

A) Haber registrado **Ingresos por \$ 14'054,113.50** por el costo total de las nóminas del personal y gastos de operación de conformidad con el siguiente detalle:

Cuenta	Concepto	Importe
4221-02-01-001	Transferencias recibidas del Estado de los ingresos de fuentes locales (F 02) para Materiales y Suministros	77,085.00
4221-02-01-002	Transferencias recibidas del Estado de los ingresos de fuentes locales (F 02) para Servicios Generales	427,002.00
4221-02-01-003	Transferencias recibidas del Estado de los ingresos de fuentes locales (F 02) para Transferencias, Asignaciones, Subsidios y otras ayudas	2,730,041.14
4221-02-02-001	Transferencias recibidas del Estado de los ingresos del Fondo General de Participaciones (F 09) para Servicios Personales	10,766,396.21
4221-02-02-003	Transferencias recibidas del Estado de los ingresos del Fondo General de Participaciones (F 09) para Servicios Generales	41,925.00
4221-02-02-004	Transferencias recibidas del Estado de los ingresos de Fondo General de Participaciones (F 09) para Materiales y Suministros	11,664.00
4221	Total de Transferencias y Asignaciones	14,054,113.35



Instituto de Planeación del Estado de Michoacán de Ocampo

v. Lázaro Cárdenas # 1700, hapultepec Sur, C.P. 58260, Morelia, Michoacán.



4319-01-001	Otros Ingresos y Beneficios por Intereses Ganados	0.15
4000	Total de Ingresos y Otros Beneficios	14,054,113.50

B) Haber registrado **Gastos por \$ 13'860,144.68** en los siguientes conceptos:

Cuenta	Concepto	Importe
5110	Total de Servicios Personales	10,766,396.21
5111-11301	Sueldos base	5,742,928.99
5113-13101	Prima quinquenal por años de servicio efectivamente prestados	416,722.75
5113-13201	Prima vacacional	509.37
5113-13202	Aguinaldo o gratificación de fin de año	1,271,579.45
5113-13414	Compensaciones extraordinarias	1,709,385.41
5113-13415	Previsión social múltiple	98,550.94
5113-13417	Bono sindical	159,833.21
5114-14103	Aportaciones al IMSS	344,677.63
5115-15401	Prestaciones establecidas por condiciones generales de trabajo o contratos colectivos de trabajo	280,106.16
5115-15907	Compensación Garantizada	742,102.30
5120	Total de Materiales y Suministros	5,107.33
5124-24901	Otros materiales y artículos de construcción y reparación	279.00
5126-26103	Combustibles, lubricantes y aditivos para vehículos terrestres, aéreos, marítimos, lacustres y fluviales destinados a servicios administrativos	4,740.32
5129-29201	Refacciones y accesorios menores de edificios	88.01
5130	Total de Servicios Generales	358,600.00
5137-37201	Pasajes terrestres nacionales	141.00
5137-37501	Viáticos nacionales	3,724.00
5139-39501	Penas, multas, accesorios y actualizaciones	84,327.00
5139-39801	Impuesto sobre nóminas y similares	270,408.00
5100	Total de Gastos de Funcionamiento	11,130,103.54
52400-43903	Otros Subsidios (Prestaciones Sindicales)	2,730,041.14
5200	Total de Gastos de Transferencias, Asignaciones, Subsidios y Otras Ayudas	2,730,041.14
5300	Mobiliario y equipo educacional	0.00
5500	Otros Gastos y Pérdidas Extraordinarias	0.00
5000	Total de Gastos y Otras Pérdidas	13,860,144.68



3) Notas al Estado de Variación en la Hacienda Pública.

Instituto de Planeación del Estado de Michoacán de Ocampo

v. Lázaro Cárdenas # 1700, hapultepec Sur, C.P. 58260, Morelia, Michoacán.



El resultado positivo de la Hacienda Pública / Patrimonio Generado de \$228,419.76 impacta incrementando la Hacienda Pública / Patrimonio Contribuido de \$ 5'842,152.73 lo que resulta un Patrimonio Neto de \$ 6'070,572.49 conforme el siguiente detalle:

Concepto	Importe
Resultado del Ejercicio 2018	(849,062.79)
Devolución de Remanentes 2018 a la SFA	(108.07)
Recargos y Actualizaciones del ISR retenido durante el periodo de enero - junio 2018	153,310.05
Resultado Acumulado del Ejercicio 2018	(695,860.81)
Resultado del Ejercicio 2019	521,742.86
Devolución de Remanentes 2019 a la SFA	(90,689.60)
Rectificación de Resultado del Ejercicio 2019	(93,046.97)
Resultado Acumulado del Ejercicio 2019	338,006.29
Resultado del Ejercicio 2020	1,008,566.55
Resultado Acumulado del Ejercicio 2020	1,008,566.55
Rectificación de Resultado del Ejercicio 2021	25,294.48
Resultado del Ejercicio 2021	(641,555.57)
Resultado Acumulado del Ejercicio 2021	(616,261.09)
Resultado del Mes de Abril 2022	193,968.82
Total de la Hacienda Pública / Patrimonio Generado	228,419.76
Patrimonio Recibido de la Coordinación de Planeación para el Desarrollo	5,842,152.73
Neto de la Hacienda Pública / Patrimonio	6,070,572.49

II) Notas de Memoria (Cuentas de Orden)

- 1) Cuentas de Orden Contables: No existen registros.
- 2) Cuentas de Orden Presupuestarias

A) Cuentas de Orden Presupuestarias de Ingresos.- De la Ley de Ingresos Estimada por \$51'154,414.00, para soportar el Presupuesto de Egresos 2022, se han devengado y recaudado \$14'054,113.35, del costo de la nómina del personal emitida por la SFA y por gastos de operación, por lo que se tienen Ingresos por recaudar por la cantidad de \$37'100,300.65, de conformidad con el siguiente análisis:

Concepto	Parcial	Total
Ley de Ingresos Estimada		51,154,414.00
Transferencias del Estado para Servicios Personales	40,849,905.00	
Transferencias del Estado para Materiales y Suministros	692,284.00	
Transferencias del Estado para Servicios Generales	2,158,544.00	
Transferencias del Estado para Subsidios y Transferencias	7,453,681.00	
Ley de Ingresos Modificada		51,154,414.00
Transferencias del Estado para Servicios Personales	40,849,905.00	
Transferencias del Estado para Materiales y Suministros	692,284.00	
Transferencias del Estado para Servicios Generales	2,158,544.00	
Transferencias del Estado para Subsidios y Transferencias	7,453,681.00	
Transferencias del Estado para Subsidios y Transferencias para Bienes Muebles, Inmuebles e Intangibles	0.00	
Ley de Ingresos por Ejecutar		37,100,300.65
Transferencias del Estado para Servicios Personales	30,083,508.79	
Transferencias del Estado para Materiales y Suministros	603,535.00	
Transferencias del Estado para Servicios Generales	1,689,617.00	
Transferencias del Estado para Subsidios y Transferencias	4,723,639.86	
Ley de Ingresos Devengada		14,054,113.35
Transferencias del Estado para Servicios Personales	10,766,396.21	
Transferencias del Estado para Materiales y Suministros	88,749.00	
Transferencias del Estado para Servicios Generales	468,927.00	
Transferencias del Estado para Subsidios y Transferencias	2,730,041.14	



Instituto de Planeación del Estado de Michoacán de Ocampo

v. Lázaro Cárdenas # 1700, Hapultepec Sur, C.P. 58260, Morelia, Michoacán.



Transferencias del Estado para Subsidios y Transferencias para Bienes Muebles, Inmuebles e intangibles	0.00
Ley de Ingresos Recaudada	14,054,113.35
Transferencias del Estado para Servicios Personales	10,766,396.21
Transferencias del Estado para Materiales y Suministros	88,749.00
Transferencias del Estado para Servicios Generales	468,927.00
Transferencias del Estado para Subsidios y Transferencias	2,730,041.14
Transferencias del Estado para Subsidios y Transferencias para Bienes Muebles, Inmuebles e intangibles	0.00

B) Cuentas de Orden Presupuestarias de Egresos.- Del Presupuesto de Egresos por \$51'154,414.00 para el Ejercicio Fiscal 2022, autorizado por el H. Congreso de Estado de Michoacán de Ocampo, se modificaron, comprometieron, devengaron y ejercieron a la fecha de la siguiente forma:

		Acumulado UPP					
Partida	Concepto	Aprobado	Modificado	Compro-metido	Por Ejercer	Devengado	Ejercido
11301	Sueldos base	16,664,455.74	16,664,455.74	5,742,928.99	10,921,526.75	5,742,928.99	5,742,928.99
13101	Prima quinquenal por años de servicio efectivamente prestados	1,357,392.00	1,357,392.00	416,722.75	940,669.25	416,722.75	416,722.75
13201	Prima vacacional	577,646.36	577,646.36	509.37	577,136.99	509.37	509.37
13202	Aguinaldo o gratificación de fin de año	2,951,302.95	2,951,302.95	1,271,579.45	1,679,723.50	1,271,579.45	1,271,579.45
13414	Compensaciones extraordinarias	5,453,923.08	5,453,923.08	1,709,385.41	3,744,537.67	1,709,385.41	1,709,385.41
13415	Previsión social múltiple	257,774.40	257,774.40	98,550.94	159,223.46	98,550.94	98,550.94
13417	Bono sindical	591,808.80	591,808.80	159,833.21	431,975.59	159,833.21	159,833.21
14103	Aportaciones al IMSS	6,595,058.59	6,595,058.59	344,677.63	6,250,380.96	344,677.63	344,677.63
14303	Aportaciones para el fondo de pensiones	2,166,379.80	2,166,379.80	0.00	2,166,379.80	0.00	0.00
15401	Prestaciones establecidas por condiciones generales de trabajo o contratos colectivos de trabajo	669,549.24	669,549.24	280,106.16	389,443.08	280,106.16	280,106.16
15907	Compensación Garantizada	2,345,981.16	2,345,981.16	742,102.30	1,603,878.86	742,102.30	742,102.30
16101	Incremento a las percepciones	1,218,632.88	1,218,632.88	0.00	1,218,632.88	0.00	0.00
Sumas Capitulo 1000 de Servicios Personales		40,849,905.00	40,849,905.00	10,766,396.21	30,083,508.79	10,766,396.21	10,766,396.21
21101	Materiales y útiles de oficina	71,529.00	71,529.00	0.00	71,529.00	0.00	0.00
21201	Materiales y útiles de impresión y reproducción	0.00	0.00	0.00	0.00	0.00	0.00
21401	Materiales y útiles para el procesamiento en equipos y bienes informáticos	103,048.00	103,048.00	0.00	103,048.00	0.00	0.00
21601	Material de limpieza	43,115.00	43,115.00	0.00	43,115.00	0.00	0.00
22104	Productos alimenticios para el personal en las instalaciones de las dependencias y entidades	15,000.00	15,000.00	0.00	15,000.00	0.00	0.00
22301	Utensilios para el servicio de alimentación	0.00	0.00	0.00	0.00	0.00	0.00
24801	Material eléctrico y electrónico	2,808.00	2,808.00	0.00	2,808.00	0.00	0.00
24801	Materiales complementarios	0.00	0.00	0.00	0.00	0.00	0.00

Instituto de Planeación del Estado de Michoacán de Ocampo

v. Lázaro Cárdenas # 1700, Hapultepec Sur, C.P. 58260, Morelia, Michoacán.



24901	Otros materiales y artículos de construcción y reparación	279.00	279.00	279.00	0.00	279.00	279.00
25301	Medicinas y productos farmacéuticos	8,000.00	8,000.00	0.00	8,000.00	0.00	0.00
26103	Combustibles, lubricantes y aditivos para vehículos terrestres, aéreos, marítimos, lacustres y fluviales destinados a servicios administrativos	130,005.00	130,005.00	4,740.32	125,264.68	4,740.32	4,740.32
27101	Vestuario y uniformes	282,913.00	282,913.00	0.00	282,913.00	0.00	0.00
29201	Refacciones y accesorios menores de edificios	4,000.00	4,000.00	88.01	3,911.99	88.01	88.01
29301	Refacciones y accesorios menores de mobiliario y equipo de administración, educacional y recreativo	4,000.00	4,000.00	0.00	4,000.00	0.00	0.00
29401	Refacciones y accesorios menores para equipo de computo	27,587.00	27,587.00	0.00	27,587.00	0.00	0.00
Sumas Capitulo 2000 de Materiales y Suministros		692,284.00	692,284.00	5,107.33	687,176.67	5,107.33	5,107.33
31801	Servicio Postal	600.00	600.00	0.00	600.00	0.00	0.00
32303	Arrendamiento de fotocopiadoras	40,000.00	40,000.00	0.00	40,000.00	0.00	0.00
32701	Patentes, regalías y otros	58,000.00	58,000.00	0.00	58,000.00	0.00	0.00
33106	Auditorías, evaluaciones, dictámenes fiscales y de seguridad social	150,000.00	150,000.00	0.00	150,000.00	0.00	0.00
33301	Servicios de Informática	20,000.00	20,000.00	0.00	20,000.00	0.00	0.00
33602	Otros servicios comerciales	1,600.00	1,600.00	0.00	1,600.00	0.00	0.00
33604	Impresión y Elaboración de material informativo derivado de la operación y administración de entes públicos	50,000.00	50,000.00	0.00	50,000.00	0.00	0.00
34101	Servicios financieros y bancarios	12,000.00	12,000.00	0.00	12,000.00	0.00	0.00
34501	Seguros de bienes patrimoniales	80,000.00	80,000.00	0.00	80,000.00	0.00	0.00
34701	Fletes y maniobras	1,600.00	1,600.00	0.00	1,600.00	0.00	0.00
35102	Mantenimiento y conservación de inmuebles para la prestación de servicios públicos	61,826.00	61,826.00	0.00	61,826.00	0.00	0.00
35501	Reparación, mantenimiento y conservación de equipo de transporte	260,554.00	260,554.00	0.00	260,554.00	0.00	0.00
35701	Instalación, reparación, mantenimiento y conservación de maquinaria y equipo de uso administrativo	9,800.00	9,800.00	0.00	9,800.00	0.00	0.00
35702	Mantenimiento y conservación de plantas e instalaciones productivas	50,000.00	50,000.00	0.00	50,000.00	0.00	0.00



Instituto de Planeación del Estado de Michoacán de Ocampo

v. Lázaro Cárdenas # 1700, hapultepec Sur, C.P. 58260, Morelia, Michoacán.



35703	Instalación, reparación, mantenimiento y conservación de maquinaria y equipo para la prestación de servicios públicos	75,289.00	75,289.00	0.00	75,289.00	0.00	0.00
35801	Servicios de limpieza y manejo de desechos	8,400.00	8,400.00	0.00	8,400.00	0.00	0.00
37201	Pasajes terrestres nacionales	63,000.00	63,000.00	141.00	62,859.00	141.00	141.00
37501	Viáticos nacionales	248,119.00	248,119.00	3,724.00	244,395.00	3,724.00	3,724.00
38101	Gastos de Ceremonial	0.00	0.00	0.00	0.00	0.00	0.00
38301	Congresos y convenciones	20,400.00	20,400.00	0.00	20,400.00	0.00	0.00
39207	Otros derechos	25,001.00	25,001.00	0.00	25,001.00	0.00	0.00
39501	Penas, multas, accesorios y actualizaciones	8,483.00	8,483.00	84,327.00	-75,844.00	84,327.00	84,327.00
39801	Impuesto sobre nóminas y similares	913,872.00	913,872.00	270,408.00	643,464.00	270,408.00	270,408.00
Sumas Capitulo 3000 de Servicios Generales		2,158,544.00	2,158,544.00	358,600.00	1,799,944.00	358,600.00	358,600.00
43903	Otros Subsidios (Prestaciones Sindicales)	7,453,681.00	7,453,681.00	2,730,041.14	4,723,639.86	2,730,041.14	2,730,041.14
Sumas Capitulo 4000 de Transferencias, Asignaciones, Subsidios y Otras Ayudas		7,453,681.00	7,453,681.00	2,730,041.14	4,723,639.86	2,730,041.14	2,730,041.14
Sumas Capitulo 5000 de Bienes Muebles, Inmuebles e Intangibles		0.00	0.00	0.00	0.00	0.00	0.00
Sumas UPP 80		51,154,414.00	51,154,414.00	13,860,144.68	37,294,269.32	13,860,144.68	13,860,144.68

III) Notas de Gestión Administrativa

- 1) Introducción. El Instituto de Planeación del Estado de Michoacán de Ocampo, fue creado por Decreto Administrativo publicado en el Periódico Oficial del Gobierno Constitucional del Estado de Michoacán de Ocampo el 22 de septiembre de 2017, y derivado de un proceso de reestructuración, a través del Decreto mediante el cual se reforma el Decreto por el que se crea el Instituto de Planeación del Estado de Michoacán de Ocampo publicado el 4 de enero del 2022, en el Periódico Oficial del Gobierno Constitucional del Estado de Michoacán de Ocampo, cambia su denominación a Coordinación de Planeación para el Desarrollo del Estado de Michoacán de Ocampo, CPLADEM, manteniendo su carácter de Organismo Público Descentralizado del Estado, con personalidad jurídica y patrimonio propios, con autonomía técnica, operativa y de gestión, sectorizado a la Secretaría de Finanzas y Administración, teniendo como objeto establecer, coordinar y operar el Sistema de Planeación Integral del Estado, con visión estratégica de largo plazo; así como evaluar y dar viabilidad a los programas y proyectos de la administración estatal y coadyuvar con los municipios a armonizar la planeación del desarrollo regional y local conforme a las disposiciones normativas aplicables.

Para el cumplimiento de su objetivo La CPLADEM tendrá, entre otras, las atribuciones siguientes:

Diseñar y establecer las normas y lineamientos relacionados con la planeación estratégica estatal; Coadyuvar en el diseño, elaboración, medición y actualización periódica del Plan de Desarrollo Integral, con la participación de los sectores, académico, privado, público y social; Formular y orientar la planeación estatal con una visión estratégica de largo plazo, privilegiando el desarrollo sostenible del Estado; Fomentar la participación social y los foros de consultas públicas para la elaboración del Plan de Desarrollo Integral.

La CPLADEM para su organización y funcionamiento se integrará por:



Instituto de Planeación del Estado de Michoacán de Ocampo

v. Lázaro Cárdenas # 1700, Hapultepec Sur, C.P. 58260, Toluca, Michoacán.



- I.- La Junta de Gobierno
- II.- El Coordinador General; y
- III.- Las Unidades Administrativas necesarias para el cumplimiento de su objeto y conforme a la disponibilidad presupuestal de la CPLADEM.

2) Panorama Económico y Financiero. A la Coordinación de Planeación para el Desarrollo del Estado de Michoacán de Ocampo, le fue autorizado por el H. Congreso del Estado de Michoacán de Ocampo un presupuesto Estatal Anual por \$51'154,414.00, con el siguiente desglose:

Cuenta	Concepto	Importe
Total Unidad Administrativa 01 Dirección General		49,601,173.00
42101	Transferencias del Estado para Servicios Personales del Fondo General de Participaciones	40,849,905.00
42102	Transferencias del Estado para Materiales y Suministros del Fondo General de Participaciones	86,761.00
42103	Transferencias del Estado para Servicios Generales de Fuentes Locales de Ingresos	913,872.00
42103	Transferencias del Estado para Servicios Generales del Fondo General de Participaciones	296,954.00
42104	Transferencias del Estado para Subsidios y Transferencias de Fuentes Locales de Ingresos	7,453,681.00
Total Unidad Administrativa 02 Subdirección de Planeación y Participación Ciudadana		202,119.00
42102	Transferencias del Estado para Materiales y Suministros del Fuentes Locales de Ingresos	37,300.00
42103	Transferencias del Estado para Servicios Generales de Fuentes Locales de Ingresos	164,819.00
Total Unidad Administrativa 03 Subdirección de Desarrollo Regional		234,974.00
42102	Transferencias del Estado para Materiales y Suministros del Fondo General de Participaciones	52,874.00
42103	Transferencias del Estado para Servicios Generales del Fondo General de Participaciones	182,100.00
Total Unidad Administrativa 04 Subdirección Técnica y de Seguimiento		210,876.00
42102	Transferencias del Estado para Materiales y Suministros del Fondo General de Participaciones	47,587.00
42103	Transferencias del Estado para Servicios Generales del Fondo General de Participaciones	163,289.00
Total Unidad Administrativa 05 Delegación Administrativa		905,272.00
42101	Transferencias del Estado para Servicios Personales del Fondo General de Participaciones	
42102	Transferencias del Estado para Materiales y Suministros de Fuentes Locales de Ingresos	467,762.00
42103	Transferencias del Estado para Servicios Generales de Fuentes Locales de Ingresos	437,510.00
Total UPP 80 Instituto de Planeación		51,154,414.00

3) Autorización e Historia.

Fecha de creación del ente.- La Coordinación de Planeación para el Desarrollo del Estado de Michoacán de Ocampo, fue creada por el Decreto mediante el cual se reforma el Decreto por el que se crea el Instituto de Planeación del Estado de Michoacán de Ocampo publicado el 4 de enero del



Instituto de Planeación del Estado de Michoacán de Ocampo

v. Lázaro Cárdenas # 1700, hapultepec Sur, C.P. 58260, Morelia, Michoacán.



2022, en el Periódico Oficial del Gobierno Constitucional del Estado de Michoacán de Ocampo, como un Organismo Público Descentralizado del Gobierno del Estado, con personalidad jurídica y patrimonio propios, con autonomía técnica, operativa y de gestión, sectorizado a la Secretaría de Finanzas y Administración, teniendo como establecer, coordinar y operar el Sistema de Planeación Integral del Estado, con visión estratégica de largo plazo; así como evaluar y dar viabilidad a los programas y proyectos de la administración estatal y coadyuvar con los municipios a armonizar la planeación del desarrollo regional y local conforme a las disposiciones normativas aplicables.

4) Organización y Objeto Social:

A) Objeto social.-

B) Principal actividad.- establecer, coordinar y operar el Sistema de Planeación Integral del Estado, con visión estratégica de largo plazo; así como evaluar y dar viabilidad a los programas y proyectos de la administración estatal y coadyuvar con los municipios a armonizar la planeación del desarrollo regional y local conforme a las disposiciones normativas aplicables.

C) Ejercicio fiscal. - Cifras al 31 de marzo del 2022.

D) Régimen jurídico.- La CPLADEM es un Organismo Público Descentralizado del Estado, con personalidad jurídica y patrimonio propios, con autonomía técnica, operativa y de gestión, sectorizado a la Secretaría de Finanzas y Administración. Está registrado ante la Secretaría de Hacienda y Crédito Público como Persona Moral con Fines No Lucrativos, con actividad económica de Actividades administrativas estatales de instituciones de bienestar social (Título III de la Ley de I.S.R.)

E) Consideraciones fiscales del ente.- La CPLADEM se ubica dentro de las personas morales a que se refieren los artículos 95 y 102 de la Ley del Impuesto Sobre la Renta, teniendo las siguientes obligaciones fiscales:

a) Entero de retenciones mensuales de ISR por sueldos y salarios.

b) Entero de retenciones mensuales de ISR por ingresos asimilados a salarios.

c) Declaración informativa anual de retenciones de ISR por sueldos y salarios e ingresos asimilados a salarios.

d) Declaración informativa mensual de proveedores.

F) Estructura organizacional básica.

Autorizada por la Comisión de Gasto-Financiamiento mediante Acuerdo No. ACGF/SE/II/2022/EO001, emitido en la Segunda Sesión Extraordinaria celebrada el día 11 de marzo de 2022.



Instituto de
Planeación del Estado
de Michoacán
de Ocampo

v. Lázaro Cárdenas # 1700,
hapultepec Sur, C.P. 58260,
Morelia, Michoacán.



Coordinación de Planeación para el Desarrollo del Estado de Michoacán de Ocampo

ORGANISMO AUTORIZADO
Marzo 2022

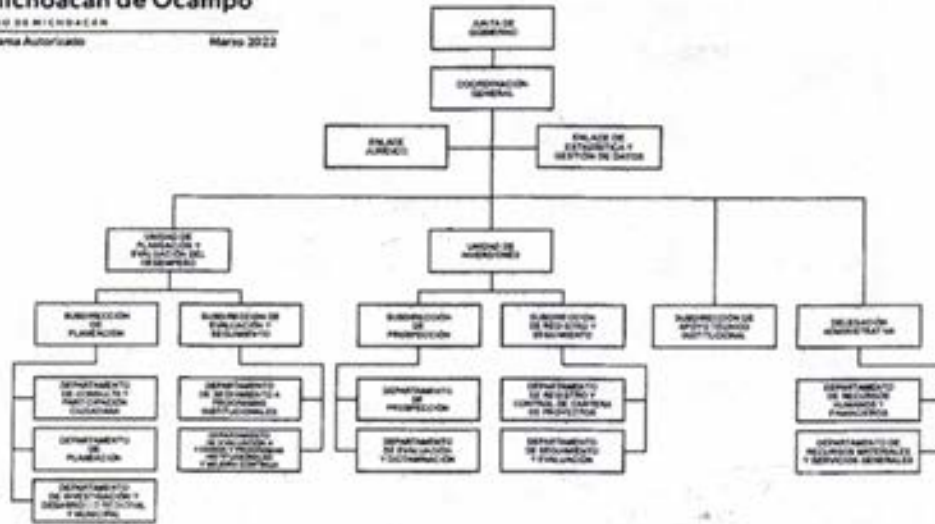

Ing. Héctor Rubi Argüés
Coordinador General del Gabinete
Presidente Suplente

Lic. Lázaro Cárdenas
Secretario de Finanzas y Administración
Vocal

Lic. Ascenso Martín Correa
Secretario de Contratación
Vocal

www.michoacan.gob.mx

G) Fideicomisos, mandatos y análogos de los cuales es fideicomitente o fiduciario.- A la fecha La CPLADEM no es fideicomitente ni fiduciario.

5) Bases de Preparación de los Estados Financieros

A) Se ha observado la normatividad emitida por el CONAC y las disposiciones legales aplicables, cumpliendo los requerimientos de la armonización contable, aplicando los artículos 46 y 49 de la Ley General de Contabilidad Gubernamental (LGCG).

B) El reconocimiento, valuación y revelación de los diferentes rubros de la información financiera, así como las bases de medición utilizadas para la elaboración de los estados financieros, se encuentra en fase de desarrollo.

C) Para la preparación de los Estados Financieros de la CPLADEM, se aplican los Postulados Básicos de sustancia económica, entes públicos, existencia permanente, revelación suficiente, importancia relativa, registro e integración presupuestaria, devengo contable del ingreso, dualidad económica y consistencia.

D) No se aplica normatividad contable supletoria.

E) Implementación de la base devengada de acuerdo a la Ley de Contabilidad:

a) Revelación de las nuevas políticas de reconocimiento:

- Ingresos.- Los ingresos se reconocen cuando se tiene el derecho de cobro y se devengan de acuerdo a los lineamientos emitidos por el CONAC, atendiendo los momentos contables considerando los siguientes lineamientos de registro:



Instituto de Planeación del Estado de Michoacán de Ocampo

v. Lázaro Cárdenas # 1700, hapultepec Sur, C.P. 58260, Morelia, Michoacán.



- El ingreso estimado se registra con el presupuesto de egresos estatal aprobado por el H. Congreso del Estado, al inicio del ejercicio de cada año.
- El ingreso modificado se registra con los recursos adicionales al presupuesto de egresos estatal aprobado por el H. Congreso del Estado, correspondientes a los rendimientos bancarios.
- El ingreso devengado se registra con el estado de cuenta bancario que establece un importe y fecha de corte y cuando se emite un Documento de Ejecución Presupuestaria y Pago con cargo a la asignación presupuestal.
- El ingreso recaudado se registra con el estado de cuenta bancario y con el documento comprobatorio de pago que genera la Secretaría de Finanzas y Administración.
- Egresos.- Los egresos se reconocen al costo de adquisición en el momento en que se devengan, atendiendo los momentos contables considerando los siguientes lineamientos de registro:
 - El presupuesto de egresos aprobado se registra con el presupuesto de egresos aprobado por el H. Congreso del Estado, al inicio del ejercicio de cada año.
 - El presupuesto modificado contiene el registro de la ampliación de los recursos disponibles en cuentas bancarias, para respaldar los gastos aprobados por la Junta de Gobierno de la CPLADEM.
 - El presupuesto comprometido refleja el compromiso contraído mediante la suscripción de documentos con proveedores de bienes y servicios, con servidores públicos y por el cumplimiento de disposiciones fiscales y de seguridad social.
 - El presupuesto devengado refleja la recepción de los bienes y servicios, el registro de la nómina de sueldos.
 - El presupuesto ejercido se registra simultáneamente con el devengado con las facturas de los proveedores de bienes y servicios y la nómina de sueldos.
 - El presupuesto pagado se registra con los comprobantes de transferencias electrónicas, cancelando los pasivos correspondientes.

b) Plan de implementación.- Para dar cumplimiento con lo establecido en la Ley General de Contabilidad Gubernamental, en materia de armonización contable, a partir del día 1° de Enero del 2018 se adoptó el Plan de Cuentas, Lista de Cuentas, el Clasificador por Objeto del Gasto y el Clasificado por Rubro de Ingresos, emitidos por el CONAC, en el sistema de armonización contable SAACG.NET proporcionado por el INDETEC.

c) Revelar los cambios en las políticas, la clasificación y medición de las mismas, así como su impacto en la información financiera.- La CPLADEM realizó la configuración y parametrización en su sistema contable y presupuestal, conforme a las características de estructura, diseño y operación que indica la Ley General de Contabilidad Gubernamental.

d) Comparación en la transición a la base devengado.- En materia del Ingreso se adoptó el Clasificador por Rubro de Ingresos del CONAC, así como los momentos contables de aprobado, modificado, devengado y recaudado, reflejándose en los informes financieros y en materia de Egresos, se



Instituto de
Planeación del Estado
de Michoacán
de Ocampo

v. Lázaro Cárdenas # 1700,
hapultepec Sur, C.P. 58260,
Morelia, Michoacán.



adoptó el Clasificador por Objeto del Gasto emitido por el CONAC, así como los momentos contables de aprobado, modificado, comprometido, devengado, ejercido y pagado, reflejándose en los informes financieros.

6) Políticas de Contabilidad Significativas:

- A) Actualización.- La valuación de los activos, pasivos y Hacienda Pública y/o patrimonio está en proceso de desarrollo.
- B) Operaciones en el extranjero.- La CPLADEM no realiza operaciones en el extranjero.
- C) Valuación de la inversión en acciones.- La CPLADEM no invierte en acciones de Compañías subsidiarias no consolidadas y asociadas.
- D) Valuación de inventarios y costo de lo vendido.- La CPLADEM no tiene productos a la venta.
- E) Beneficios a empleados.- La CPLADEM tiene autorizado en el presupuesto de egresos anual, los sueldos, salarios y prestaciones de Ley, con base en la disponibilidad de recursos.
- F) Provisiones.- La CPLADEM no registró provisiones.
- G) Reservas.- La CPLADEM no ha creado Reservas.
- H) Cambios en políticas contables y corrección de errores.- La adecuación de las estructuras contables y presupuestales en el marco de la armonización implicaron cambios en las políticas contables, siendo la más significativa la contabilización de las transacciones de ingreso en base a lo devengado, es decir, que el ingreso se registrará cuando exista jurídicamente el derecho de cobro.
- I) Reclasificaciones.- La CPLADEM no ha efectuado reclasificaciones.
- J) Depuración y cancelación de saldos.- La CPLADEM, no ha depurado ni cancelado saldos.

7) Posición en Moneda Extranjera y Protección por Riesgo Cambiario:

- A) Activos en moneda extranjera.- La CPLADEM no tiene activos en moneda extranjera.
- B) Pasivos en moneda extranjera.- La CPLADEM no tiene pasivos en moneda extranjera.
- C) Posición en moneda extranjera.- La CPLADEM expide posición financiera en moneda extranjera.
- D) Tipo de cambio.- La CPLADEM no realiza operaciones en moneda extranjera.
- E) Equivalente en moneda nacional.- La CPLADEM no realiza operaciones en moneda extranjera.

8) Reporte Analítico del Activo:

- A) Vida útil o porcentajes de depreciación, deterioro o amortización.- Se realiza de acuerdo los Parámetros de Estimación de Vida Útil emitidos por el CONAC en la "Guía de Vida Útil Estimada y Porcentajes de Depreciación".
- B) Cambios en el porcentaje de depreciación o valor residual de los activos.- La CPLADEM no ha implementado el porcentaje de depreciación o valor residual a la totalidad de los activos.
- C) Gastos capitalizados.- No se han capitalizado gastos financieros, de investigación ni de desarrollo.
- D) Riegos por tipo de cambio o tipo de interés de las inversiones financieras.- La CPLADEM no realiza operaciones en moneda extranjera.
- E) Valor activado en el ejercicio de los bienes construidos.- La CPLADEM no ha construido bienes.



Instituto de Planeación del Estado de Michoacán de Ocampo

v. Lázaro Cárdenas # 1700, Hapultepec Sur, C.P. 58260, Morelia, Michoacán.



- F) Otras circunstancias de carácter significativo que afecten el activo.- La CPLADEM no tiene bienes en garantía, señalados en embargos, litigios, títulos de inversiones entregados en garantías, baja significativa del valor de inversiones financieras.
- G) Desmantelamiento de activos, procedimientos, implicaciones, efectos contables.- La CPLADEM no ha desmantelado Activos.
- H) Administración de activos.- Se tienen programas de mantenimiento de vehículos, de levantamiento físico de inventarios dos veces por año y se tiene un área de mantenimiento de equipo de cómputo y de control de usuarios, informándose de las siguientes variaciones del activo:
 - a) Inversiones en valores.- La CPLADEM no tiene inversiones en valores
 - b) Patrimonio de Organismos descentralizados de Control Presupuestario Indirecto.- Comentado en el Punto I), 1), C).
 - c) Inversiones en empresas de participación mayoritaria.- La CPLADEM no tiene inversiones en empresas de participación mayoritaria.
 - d) Inversiones en empresas de participación minoritaria.- La CPLADEM no tiene inversiones en empresas de participación minoritaria.
 - e) Patrimonio de organismos descentralizados de control presupuestario directo, según corresponda.- La CPLADEM en un Organismos Descentralizados de Control Presupuestario Indirecto.

9) Fideicomisos, Mandatos y Análogos:

- A) Por ramo administrativo que los reporta.- La CPLADEM no tiene Fideicomisos, Mandatos ni Análogos.
- B) Enlistar los de mayor monto de disponibilidad.- La CPLADEM no tiene Fideicomisos, Mandatos ni Análogos.

10) Reporte de la Recaudación:

- A) Análisis del comportamiento de la recaudación.- La CPLADEM no recauda contribuciones.
- B) Proyección de la recaudación e ingresos en el mediano plazo.- La CPLADEM no recauda contribuciones.

11) Información sobre la Deuda y el Reporte Analítico de la Deuda:

- A) Deuda respecto al PIB y deuda respecto a la recaudación tomando.- La CPLADEM no tiene Deuda.
- B) Intereses, comisiones, tasa, perfil de vencimiento y otros gastos de la deuda.- La CPLADEM no tiene Deuda.

12) Calificaciones otorgadas.- La CPLADEM no tiene calificación crediticia.

13) Proceso de Mejora:

- A) Políticas de control interno.- La implementación del sistema SAACG.NET que cumple con los requisitos de armonización contable, y en acato a la normatividad emitida por el CONAC, se modificaron los procesos de registro y se procuraron los documentos competentes y suficientes para soportar las operaciones.



Instituto de Planeación del Estado de Michoacán de Ocampo

v. Lázaro Cárdenas # 1700, Hapultepec Sur, C.P. 58260, Morelia, Michoacán.



B) Medidas de desempeño financiero, metas y alcance.- El sistema SAACG.NET emite información financiera confiable del manejo de los recursos en tiempo y forma.

14) Información por Segmentos.- La CPLADEM no requiere información financiera por segmentos.

15) Eventos Posteriores al Cierre.- La CPLADEM no conoce de eventos que le afectan económicamente posteriormente y que no se conocían a la fecha de cierre.

16) Partes Relacionadas.- No existen partes relacionadas que pudieran ejercer influencia significativa sobre la toma de decisiones financieras y operativas del La CPLADEM.

17) Responsabilidad sobre la presentación razonable de los Estados Financieros.- Los Estados Financieros de la CPLADEM contienen por sistema la leyenda "Bajo protesta de decir verdad declaramos que los Estados Financieros y sus notas, son razonablemente correctos y son responsabilidad del emisor".

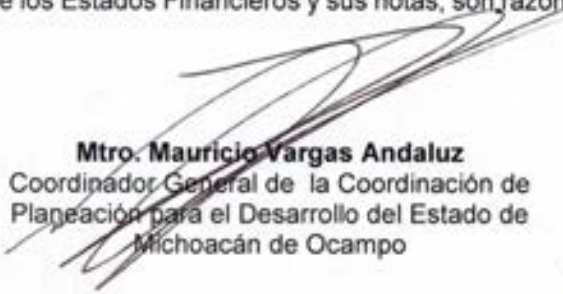
Mtro. Mauricio Vargas Andaluz
Coordinador General de la Coordinación de
Planeación para el Desarrollo del Estado de
Michoacán de Ocampo

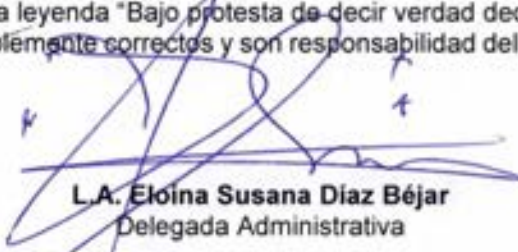
L.A. Eloina Susana Díaz Béjar
Delegada Administrativa

Lic. Andrea Castilla Hernández
Jefa del Departamento de Recursos Humanos
y Financieros



Instituto de
Planeación del Estado
de Michoacán
de Ocampo

v. Lázaro Cárdenas # 1700,
hapultepec Sur, C.P. 58260,
Morelia, Michoacán.

**COORDINACION DE PLANEACION PARA EL DESARROLLO DEL ESTADO
DE MICHOACAN DE OCAMPO**

**Conciliación Bancaria correspondiente al mes de Abril de 2022
Cuenta N° 0111412973 de BBVA Bancomer, S.A.**

		i m p o r t e s	
		Parcial	Total
Saldo Según Estado de Cuenta del Banco			\$ 963,808.93
M á s :			0.00
Cargos de la UPP No Considerados por el Banco	\$ 0.00	0.00	
	\$ _____		
Cargos del Banco No Considerados por la UPP	\$ 0.00	0.00	

M e n o s :			\$ 0.00
Créditos de la UPP No Considerados por el Banco	\$ 0.00	0.00	
	0.00		
Créditos del Banco No Considerados por la UPP	\$ 0.00	0.00	
Compensación por Retraso	0.00	0.00	

Saldo en Chequera			\$ <u>963,808.93</u>

MTRO. MAURICIO VARGAS ANDALUZ
Coordinador General

L.A. ELOINA SUSANA DIAZ BEJAR
Delegada Administrativa

COORDINACION DE PLANEACION PARA EL DESARROLLO DEL ESTADO DE MICHOACAN DE OCAMPO
CTA. 000111412973 DE BBVA BANCOMER

EJERCICIO 2022

FECHA	POLIZA	BENEFICIARIO	CONCEPTO	DEBE	HABER	SALDO
			Saldo mes de marzo			260,648.38
01-abr-22		Coordinación de Planeación para el Desarrollo	Depósito para pago de laudo de Roberto Villa	249,989.00		510,637.38
01-abr-22		Coordinación de Planeación para el Desarrollo	Depósito para pago de laudo de Roberto Villa	241,747.00		752,384.38
01-abr-22		Coordinación de Planeación para el Desarrollo	Compensación del Banco por retraso	0.15		752,384.53
08-abr-22		Coordinación de Planeación para el Desarrollo	Depósito para pago de ISR marzo del 2022	356,060.40		1,108,444.93
08-abr-22		Secretaría de Hacienda y Crédito Público	Pago de ISR correspondiente al mes de marzo del 2022		356,060.00	752,384.93
08-abr-22		Coordinación de Planeación para el Desarrollo	Depósito Gastos de operación mes de febrero DEPP No. 080000000004	28,232.00		780,616.93
08-abr-22		Coordinación de Planeación para el Desarrollo	Depósito Gastos de operación mes de febrero DEPP No. 080000000007	110,987.00		891,603.93
08-abr-22		Coordinación de Planeación para el Desarrollo	Depósito Gastos de operación mes de marzo DEPP No. 080000000009	18,616.00		910,219.93
08-abr-22		Coordinación de Planeación para el Desarrollo	Depósito Gastos de operación mes de febrero DEPP No. 080000000003	33,900.00		944,119.93
08-abr-22		Coordinación de Planeación para el Desarrollo	Depósito Gastos de operación mes de febrero DEPP No. 080000000005	11,357.00		955,476.93
08-abr-22		Coordinación de Planeación para el Desarrollo	Depósito Gastos de operación mes de febrero DEPP No. 080000000006	8,332.00		963,808.93



COORDINACION DE PLANEACION PARA EL DES DEL EST DE
MICH
AGUSTIN MELGAR 330
CHAPULTEPEC SUR
MORELIA
MIC MEXICO CP 58260

DOMICILIO FISCAL
AGUSTIN MELGAR 330
CHAPULTEPEC SUR
MORELIA MIC CP 58260

Periodo	DEL 01/04/2022 AL 30/04/2022
Fecha de Corte	30/04/2022
No. de Cuenta	0111412973
No. de Cliente	B9625536
R.F.C	IPE170923L8A
No. Cuenta CLABE	012470001114129737

SUCURSAL : 7699 GOBIERNO MICHOACAN
DIRECCION: AV. CAMELINAS 2630 COL. PRADOS DEL
CAMPESTRE MEX
PLAZA: MORELIA
TELEFONO: 1131222

Información Financiera

MONEDA NACIONAL

Rendimiento		
Saldo Promedio		829,906.83
Días del Periodo		30
Tasa Bruta Anual	%	0.000
Saldo Promedio Gravable		0.00
Intereses a Favor (+)		0.00
ISR Retenido (-)		0.00
Comisiones de la cuenta		
Cheques pagados	0	0.00
Manejo de Cuenta		0.00
Anualidad		0.00
Operaciones	0	0.00
Total Comisiones		0.00
Cargos Objetados	0	0.00
Abonos Objetados	0	0.00

Comportamiento		
Saldo de Liquidación Inicial		260,648.38
Saldo de Operación Inicial		260,648.38
Depósitos / Abonos (+)	10	1,059,220.55
Retiros / Cargos (-)	1	356,060.00
Saldo Final (+)		963,808.93
Saldo de Operación Final		963,808.93
Saldo Promedio Mínimo Mensual Hasta:		0

Otros productos incluidos en el estado de cuenta (Inversiones)

Contrato	Producto	Tasa de Interés anual	GAT	GAT	Total de comisiones
			Nominal	Real	
			Antes de Impuestos		
N/A	N/A	N/A	N/A	N/A	N/A

Detalle de Movimientos Realizados

FECHA	OPER	LIQ	COD. DESCRIPCIÓN	REFERENCIA	CARGOS	ABONOS	OPERACIÓN	SALDO LIQUIDACIÓN
1/ABR	01/ABR		T20 SPEI RECIBIDOBANORTE 0010422LAUDO ROBERTO VILLA RAMIREZ Ref. 0154788403 072 00072470011733048546 8846APR1202204011664203629			249,989.00		

Estimado Cliente,
Su Estado de Cuenta ha sido modificado y ahora tiene más detalle de información.
También le informamos que su Contrato ha sido modificado,
el cual puede consultarlo en cualquier sucursal o www.bbva.mx
Con BBVA adelante.

No. Cuenta	0111412973
No. Cliente	B9625536

FECHA	OPER	LIQ	COD. DESCRIPCIÓN	REFERENCIA	CARGOS	ABONOS	OPERACIÓN	SALDO LIQUIDACIÓN
31/ABR	01/ABR		T20 SPEI RECIBIDOBANORTE 0010422LAUDO ROBERTO VILLA RAMIREZ Ref. 0155160300 072 00072470011733048546 8846APR2202204011664459334 GOBIERNO DEL ESTADO DE MICHOACAN SECRETARIA			241,747.00		
31/ABR	01/ABR		Y45 COMPENSACION POR RETRASO Ref. COMP SPEI			0.15	752,384.53	752,384.53
18/ABR	18/ABR		T20 SPEI RECIBIDOBANORTE 0180422ISR MZO OF IPLAEM 061 2022 Ref. 0189387397 072 00072470011733048546 8846APR1202204181684783082 GOBIERNO DEL ESTADO DE MICHOACAN SECRETARIA			356,060.40		
18/ABR	18/ABR		P14 SAT REF:042210OX190034588481 CIE:0844985 Ref. GUIA:2796288		356,060.00		752,384.93	752,384.93
20/ABR	20/ABR		T20 SPEI RECIBIDOBANORTE 020042222080000004 Ref. 0193536573 072 00072470011733048630 8846APR1202204201687254226 GOBIERNO DEL ESTADO DE MICHOACAN SECRETARIA			28,232.00		
20/ABR	20/ABR		T20 SPEI RECIBIDOBANORTE 020042222080000007 Ref. 0193536574 072 00072470011733048630 8846APR1202204201687254228 GOBIERNO DEL ESTADO DE MICHOACAN SECRETARIA			110,987.00		
20/ABR	20/ABR		T20 SPEI RECIBIDOBANORTE 020042222080000009 Ref. 0193536632 072 00072470011733048630 8846APR1202204201687254230 GOBIERNO DEL ESTADO DE MICHOACAN SECRETARIA			18,616.00		
20/ABR	20/ABR		T20 SPEI RECIBIDOBANORTE 020042222080000003 Ref. 0193536633 072 00072470011733048546 8846APR2202204201687254233 GOBIERNO DEL ESTADO DE MICHOACAN SECRETARIA			33,900.00		
20/ABR	20/ABR		T20 SPEI RECIBIDOBANORTE 020042222080000005 Ref. 0193536635 072 00072470011733048546 8846APR1202204201687254235 GOBIERNO DEL ESTADO DE MICHOACAN SECRETARIA			11,357.00		
20/ABR	20/ABR		T20 SPEI RECIBIDOBANORTE 020042222080000006 Ref. 0193536636 072 00072470011733048546 8846APR1202204201687254237 GOBIERNO DEL ESTADO DE MICHOACAN SECRETARIA			8,332.00	963,808.93	963,808.93

Total de Movimientos

TOTAL IMPORTE CARGOS	356,060.00	TOTAL MOVIMIENTOS CARGOS	1
TOTAL IMPORTE ABONOS	1,059,220.55	TOTAL MOVIMIENTOS ABONOS	10

No. Cuenta	0111412973
No. Cliente	B9625536

Cuadro resumen y gráfico de movimientos del período

Concepto	Cantidad	Porcentaje	Columna
Saldo Inicial	260,648.38	24.60%	A
Depósitos / Abonos (+)	1,059,220.55	100.00%	B
Comisiones (-)	0.00	0.00%	C
Intereses a favor (+)	0.00	0.00%	D
Retiros efectivo (-)	0.00	0.00%	E
Otros cargos (-)	-356,060.00	-33.61%	F
Saldo Final	963,808.93	90.99%	G

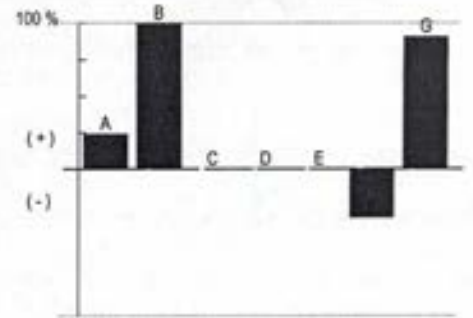

Nota: En la columna "porcentaje" se señala con el 100% a la cantidad más alta, permitiéndole relacionarse porcentualmente con las demás.
Otros cargos: Ver detalle de movimientos

"Conforme a lo publicado el 15 de noviembre de 2017 en el Diario Oficial de la Federación, le informamos que a partir del 1° de enero 2018, el Impuesto sobre la Renta (ISR) a retener será de 0.46% en lugar del 0.58% que actualmente se retiene"

Los montos mínimos requeridos para los productos de inversión a plazo fijo son: Pagaré Liquidable al vencimiento MN. \$2,000.00, Certificado de Depósitos MN: \$5,000 (sujetos a cambio dependiendo de las variaciones del mercado). Para mayor información consulta la página de internet: <https://www.bbva.mx>

No. Cuenta	0111412973
No. Cliente	B9625536

Tiene 90 días naturales contados a partir de la fecha de corte o de la realización de la operación para presentar su aclaración en la sucursal donde radica su cuenta, o bien, llamando al Centro de Atención Telefónica al teléfono 55 5226 2663 o del interior sin costo al 800 226 2663

Con gusto atenderemos sus reclamaciones que ha presentado ante nuestra institución a través de Línea BBVA al teléfono 55 5226 2663 Ciudad de México, 800 226 2663 Lada sin Costo, en caso de no recibir una respuesta satisfactoria dirigirse a:



Unidad Especializada de Atención a Clientes (UNE)

BBVA recibe las consultas, reclamaciones o aclaraciones, en su Unidad Especializada de Atención a Usuarios, ubicada en Lago Alberto 320 (entrada por Mariano Escobedo 303), Col. Granada, C.P. 11320, Alcaldía Miguel Hidalgo, Ciudad de México, México y por correo electrónico une.mx@bbva.com o teléfono 55 1998 8039, así como en cualquiera de sus sucursales u oficinas. En el caso de no obtener una respuesta satisfactoria, podrá acudir a la Comisión Nacional para la Protección y Defensa de los Usuarios de Servicios Financieros www.condusef.gob.mx y 55 5340 0999 y 800 999 8080

"Si desea recibir pagos a través de transferencias electrónicas de fondos interbancarias, deberá hacer del conocimiento de la persona que le enviará el o los pagos respectivos, el número de Cuenta que a continuación se indica: 2470001114129737 Clave Bancaria Estándar (CLABE), así como el nombre de este Banco."

Todas las tasas de interés están expresadas en terminos anuales.

"Únicamente están garantizados por el Instituto de Protección al Ahorro Bancarios (IPAB), los depósitos bancarios de dinero a la vista, retirables en días preestablecidos, de ahorro, y a plazo con previo aviso, así como los préstamos y créditos que acepte la Institución, hasta por el equivalente a cuatrocientas mil UDIS por persona, cualquiera que sea el número, tipo y clase de dichas obligaciones a su favor y a cargo de la Institución de banca múltiple."

www.ipab.org.mx

No. Cuenta	0111412973
No. Cliente	B9625536

Glosario de Abreviaturas

ADMON	ADMINISTRACION	DEP	DEPOSITO	MN	MONEDA NACIONAL
ANT	ANTERIOR	DESC/DESCTO	DESCUENTO	MOV	MOVIMIENTO
ANTIC	ANTICIPADA	DEV/DEVOL	DEVOLUCION	MOVMTOS	MOVIMIENTOS
ANUL	ANULACION	DIF	DIFERENCIA	MDB	MULTIPOSITO
APORT	APORTACION	DIN	DINERO	N/A	NO APLICA
AUT	AUTOMATICO	DISP	DISPOSICION	OPER	OPERACION
BCA	BANCA	DLLS	DOLARES	OPS	OPERACIONES
BCOS	BANCOS	DOC	DOCUMENTO	ORD	ORDEN
BMOV	BBVA MÉXICO	ELECT	ELECTRONICA	P/PAG	PAGO
BONIF	BONIFICACION	EMP	EMPRESARIAL	PAT	PATRIMONIAL
COD.	CODIGO DE LEYENDA	EXTEM	EXTEMPORANEA	REDESC	REDESCUENTO
CAJ	CAJERO	EXT	EXTRANJERO	RFC	REGISTRO FEDERAL DE
CANC	CANCELACION	FALLEC	FALLECIMIENTO		CONTRIBUYENTES
CGO	CARGO	FALT	FALTANTE	REF.	REFERENCIA
CW	CASH WINDOWS	GAT	GANANCIA ANUAL TOTAL	RESP	RESPONSABILIDAD
CH/CHQ	CHEQUE	GAR/GTIA	GARANTIA	RET	RETIRO
CI	COBRO INMEDIATO	GPO	GRUPO	REV	REVERSO
COMER	COMERCIO	HONOR	HONORARIOS	SBC	SALVO BUEN COBRO
COM	COMISION	IVA	IMPUESTO AL VALOR AGREGADO	SEG	SEGURO
CIE	CONCENTRACION INMEDIATO	ISR	IMPUESTO SOBRE LA RENTA	SERV	SERVICIO
	EMPRESARIAL	INDEMN	INDEMNIZACION	SOBR	SOBREGIRO
CONF	CONFIRMACION	INF	INFORMACION	SOC	SOCIEDADES
CONS	CONSULTA	INSP	INSPECCION	TARJ	TARJETA
CONV	CONVENIO	INT	INTERESES	TDC	TARJETA DE CREDITO
CORREC	CORRECCION	INTS	INTERESES	TDE	TARJETA DE DEBITO EMPRESARIAL
CRED	CREDITO	INT/INTNAL	INTERNACIONAL	TPV	TERMINAL PUNTO DE VENTA
CTA	CUENTA	INV	INVERSION	TIB	TESORERIA INTEGRAL BANCARIA
CED	CUENTA EN DOLARES	LIQ	LIQUIDACION	TRANS	TRANSFERENCIA
DCD	DINAMICA DE CONVERSION	MP	MARCA PROPIA	TRASP	TRASPASO
	DE DIVISAS	MDO	MERCADO	VTAS	VENTAS

No. Cuenta	0111412973
No. Cliente	B9625536

Cuida el medio ambiente consultando tu estado de cuenta en www.bbva.mx recuerda que el medio ambiente es responsabilidad de todos



Folio Fiscal:

B29D9E17-084A-4182-A4D3-2CCD1ACD1661

Certificado

00001000000509478830

Sello Digital

gbsv6OAEgf8pzKXilY4xAbgUjxt1Q2WyRHv1HczODE4voqWb5NG0hckXQI2NlKpB9MjyRyGq3pQ1gLWSs/+uu2z
w51V8lg5DJ37RM6ZF6VVzxEokEhxLxJnwroKp6oLvY5qgg2HrpxiKMxtfIjEx4YztL4lyRawK5AULyTOeasDA95KP11
+dpTvvJcsN5Rkfm6+JMe9HJWrJ0F/IJEE6Lr58xPWDkizl9Uoth2TuvbO9suN3DHowFYSHegRKx8jI3MqoMuHcrK+3
WGUuqcwghNwrjerENyAelaHNS2H5I2rkcXrEnJH3bidcqXWlUrwsLfK5EGeKk+AoLcQdsfIQ==

Sello SAT

kHvZAR6KkNH2vi+DjhG8jpwEvv9mmQ8Jj1sCMwotbkaVg3loOCeWNolrsrLRbWjHw3yZdTlZd/Q0TXD7gWqOBbn
DF8sNMNpdc3YvH/Qc7BgrCrcQpmbbpZLavL3ymelyBYBvk9V2dKMMQJ6pal3N7K+XRoVyOs0pAXbqrbn1wcFhc
JaX6FvYrwAz35ms9HEe07E3oVUhfllcGaJN72fNsCCR0sPHiR1YIs8GObxjJavFEjstOdL3mCJTPgWQdD/59+iCOtZ
thuN4WZoyJ2aceJtm57Zv0i9PvbeS4Bsn/quRpfsg3oRurpD2jC3M2r9mWQip1+GJJJ2W8BIO1ciw==

No. de Serie del Certificado del SAT: 00001000000508164369

Fecha y hora de certificación: 2022-04-30T06:25:28

Cadena Original del complemento de certificación digital del SAT:

||1.1|B29D9E17-084A-4182-A4D3-2CCD1ACD1661|2022-04-30T06:25:28|gbsv6OAEgf8pzKXilY4xAbgUjxt1Q2Wy
RHv1HczODE4voqWb5NG0hckXQI2NlKpB9MjyRyGq3pQ1gLWSs/+uu2zw51V8lg5DJ37RM6ZF6VVzxEokEhxLxJ
nwroKp6oLvY5qgg2HrpxiKMxtfIjEx4YztL4lyRawK5AULyTOeasDA95KP11+dpTvvJcsN5Rkfm6+JMe9HJWrJ0F/IJEE
6Lr58xPWDkizl9Uoth2TuvbO9suN3DHowFYSHegRKx8jI3MqoMuHcrK+3WGUuqcwghNwrjerENyAelaHNS2H5I2rkc
XrEnJH3bidcqXWlUrwsLfK5EGeKk+AoLcQdsfIQ==|00001000000508164369||

Este documento es una representación impresa de un CFDI.



Emitido en

Ciudad de México, México a 30 de Abril de 2022 a las 01:12:46

"Por Disposición Oficial si recibes o envías transferencias de fondos nacionales en moneda extranjera y transferencias de fondos internacionales, BBVA está obligado a compartir en la plataforma del Banco de México para consulta y obtención de otras Entidades Financieras la información correspondiente a esas operaciones y a tu identificación como Cliente, misma que BBVA deberá consultar durante el tiempo que mantengas una relación jurídica con esta Institución, por lo que si efectúas o recibes dichas operaciones se entenderá que otorgas tu consentimiento para ello."

Régimen Fiscal:
Régimen General de Ley Personas Morales