



IMPLAN

INSTITUTO MUNICIPAL DE PLANEACIÓN DE URUAPAN

102 Uruapan

Composición por edad y sexo



Población total*

334 749 Representa el 7.3% de la población estatal.

Relación hombres-mujeres

91.7 Existen 91 hombres por cada 100 mujeres.

Edad mediana

26 La mitad de la población tiene 26 años o menos.

Razón de dependencia por edad

56.6 Existen 56 personas en edad de dependencia por cada 100 en edad productiva.

**En viviendas particulares habitadas.*

Distribución territorial



Superficie

1.7%

del territorio estatal.



Densidad de población
(hab/km²)

330.5

Características educativas



Población de 15 años y más según nivel de escolaridad

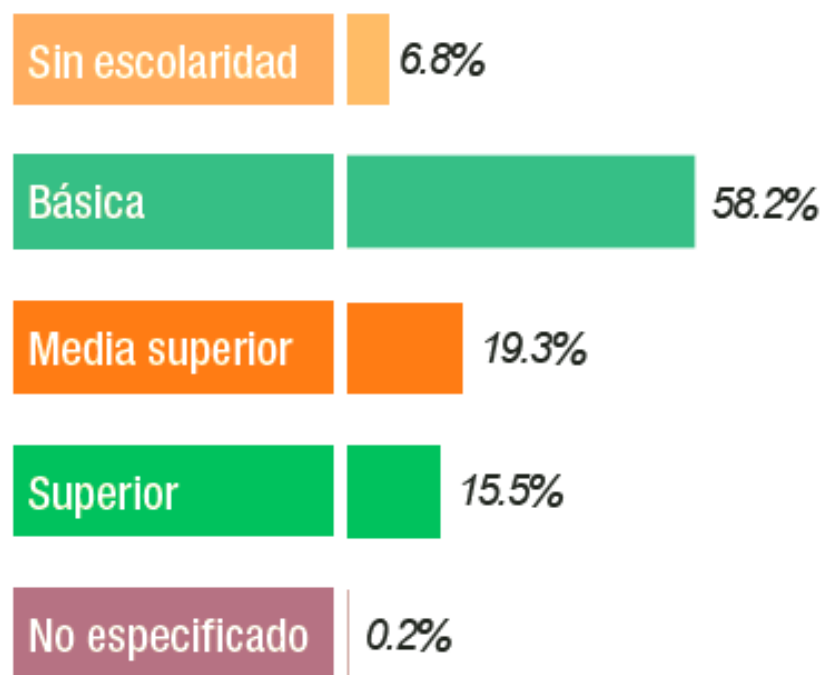

Tasa de alfabetización por grupos de edad



Asistencia y movilidad escolar por grupos de edad

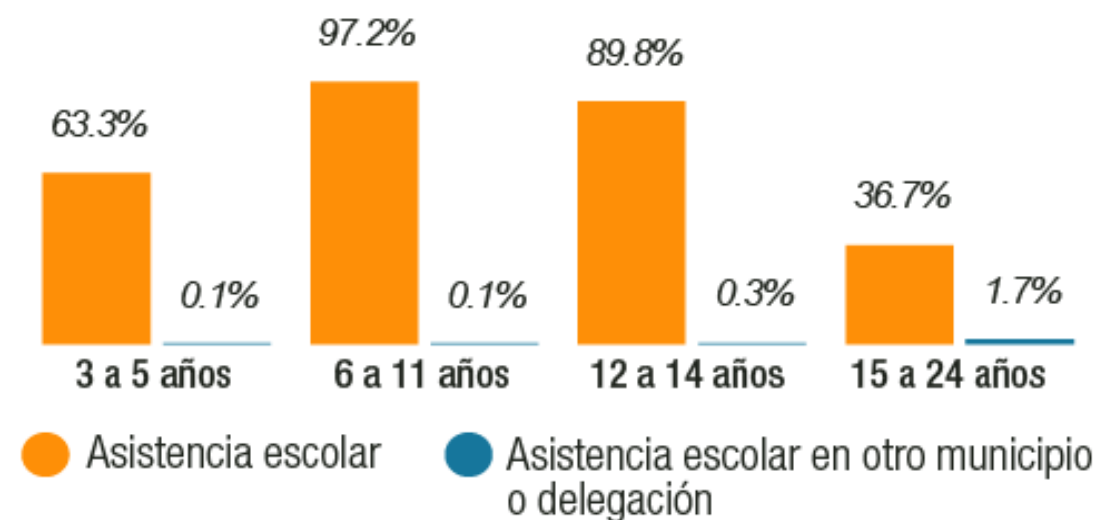

Características económicas



Población de 12 años y más

Económicamente activa (PEA)

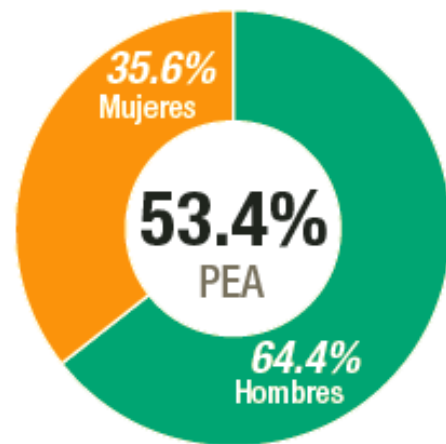

Ocupada

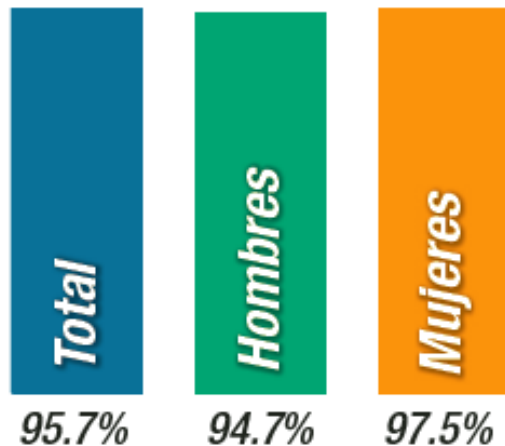

Características económicas



Población de 12 años y más

Económicamente activa (PEA)

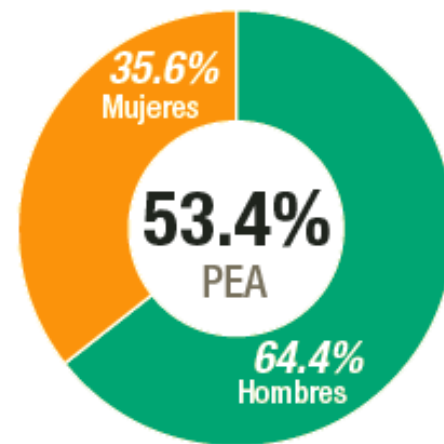

Ocupada

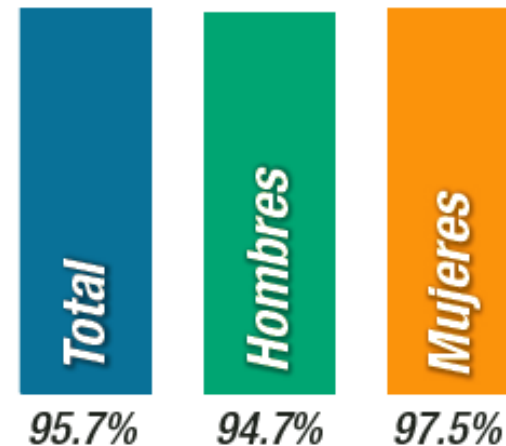

Etnicidad



Población que se considera indígena

35.56%

Población que se considera afrodescendiente

0.11%



¿Qué es el IMPLAN?

El instituto Municipal de Planeación

-Es el organismo encargado de la planeación a corto, mediano y largo plazo del municipio de Uruapan.

-Junto con los ciudadanos ayudamos a definir ¿qué ciudad queremos? para después establecer las acciones.

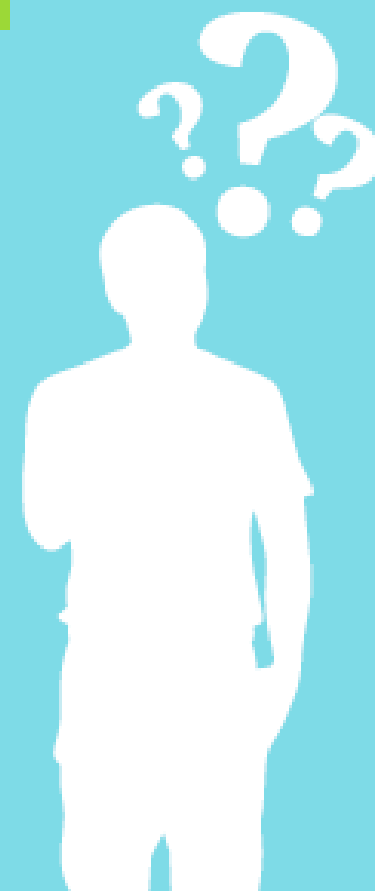

¿Cuál debe ser el papel del IMPLAN?



FUNCIONES DEL IMPLAN

- Fortalecer el **proceso de planeación estratégica integral** para el **desarrollo sustentable** a corto, mediano y largo plazo del Municipio;
- Orientar el desarrollo del Municipio a través de la coordinación de los **organismos de participación ciudadana**;
- Orientar el desarrollo del Municipio a través de la elaboración de la propuesta del PMD, para ser aprobado por el H. Ayuntamiento;
- Promover la **continuidad de los planes y los programas** municipales de desarrollo;
- Elaborar **estudios y proyectos** técnicos viables urbanos, semiurbanos y/o rurales, en apoyo a los programas municipales;

- Crear, actualizar y dirigir el **banco municipal de información de estadística** básica, a través de los instrumentos de investigación estadística y de actualización cartográfica,
- Elaborar **estudios e identificar las zonas prioritarias** de atención, para facilitar su desarrollo económico y social;
- **Elaborar estudios y proyectos para fortalecer el proceso de toma de decisiones**
- Incorporar la participación ciudadana en el proceso de planeación, coordinando los trabajos de consulta con los diversos organismos

¿Qué debemos hacer?

- Diagnóstico de la ciudad
- Definir la ciudad que queremos en el largo plazo
- Elaborar un PLAN para el desarrollo ordenado de la ciudad
- Dar seguimiento al PLAN
- Evaluar el PLAN
- Hacer ajustes

Consejo Directivo

Consejo Consultivo

Dirección

Comisiones

Personal
Técnico

Grupos de
trabajo



Consejo Consultivo

Consejo Directivo

Comisario

IMPLAN 2019

Director

C. Administrativo y presupuestal

C. Proyectos

Asistente de Administración

Auxiliar Administrativo

Asesor

Asesor

Asesor

Asesor

C. Planeación

Auxiliar Administrativo

C. Investigación

Estructura interna

Sistema de Planeación

Ayuntamiento

Consejo Directivo
IMPLAN

Consejo Consultivo del IMPLAN:
5 comisiones

Consejos de Jóvenes / Consejo del Deporte/
Mujeres / Salud / Educación / Centro ...

Consejo de Desarrollo Municipal / Consejo de Desarrollo
Rural

Plan de Trabajo 2019

Sistema	Actividad	Ene	Feb	Mar	Abr	May	Jun	Jul	Ago	Sep	Oct	Nov	Dic
Instrumentos	PMD (seguimiento y evaluación)	x	x	x	x	x	x	x	x	x	x	x	x
	Plan de Largo Plazo			x	x	x	x	x	x	x	x	x	x
	Atlas de riesgo (actualización)		x	x	x	x	x	x	x	x	x	x	x
	Actualizaciones de reglamentos (recomendaciones)				x	x	x	x	x	x	x	x	x
Información y evaluación	Definición de indicadores municipales			x		x	x	x	x	x			
	Creación de plataforma de indicadores						x	x	x	x			
	Creación del CEMIEB			x		x							
Programación y presupuesto	Seguimiento a proyectos estratégicos PMD – 2018 - 2021		x	x	x	x	x	x	x	x	x	x	x
Proyectos Estratégicos	Elaboración de proyectos estratégicos municipales						x	x	x	x	x	x	x

Investigación e información

- Diagnóstico del Municipio en los siguientes 5 ejes:



Desarrollo Humano y Social



Desarrollo Económico



Medio ambiente



Territorio



Administración Pública y Estado de Derecho



Planeación

- Plan 2018 – 2021
- Programa de Desarrollo Urbano
- Plan 2033
 - Plan de Acción Climática
 - Plan de Movilidad

Proyectos

- El IMPLAN está trabajando en la elaboración de proyectos estratégicos tales como:
 - Proyecto integral de movilidad urbano
 - Cicolvias
 - Reordenamiento de transporte público
 - Proyecto de Conservación del Patrimonio Cultural
 - Proyecto de infraestructura vial – acceso norte



Comunicación



Implan Uruapan



@ImplanU



Implan Uruapan

Principales Retos

- Legitimidad del Instituto y confianza en su trabajo técnico
- Comprensión de las funciones del IMPLAN por parte de la ciudadanía y de la propia Administración Pública
- Gestión del Presupuesto
- Participación ciudadana
- Coordinación con la Administración Pública

Directora, Joanna M. Moreno Manzo
direccion@implan.uruapan.gob.mx
Teléfono: 4522552862
Celular: 4521074849