

# COOPERATIVA DE AHORRO Y PRÉSTAMO TOSEPANTOMIN

- **SIERRA NORORIENTAL  
DE PUEBLA**
- POBLACIÓN NAHUAT  
Y TUTUNAKÚ
- **34 MUNICIPIOS**
- 470 COOPERATIVAS  
LOCALES
- **41,680 SOCIOS:**  
78% INDÍGENAS, 64% MUJERES

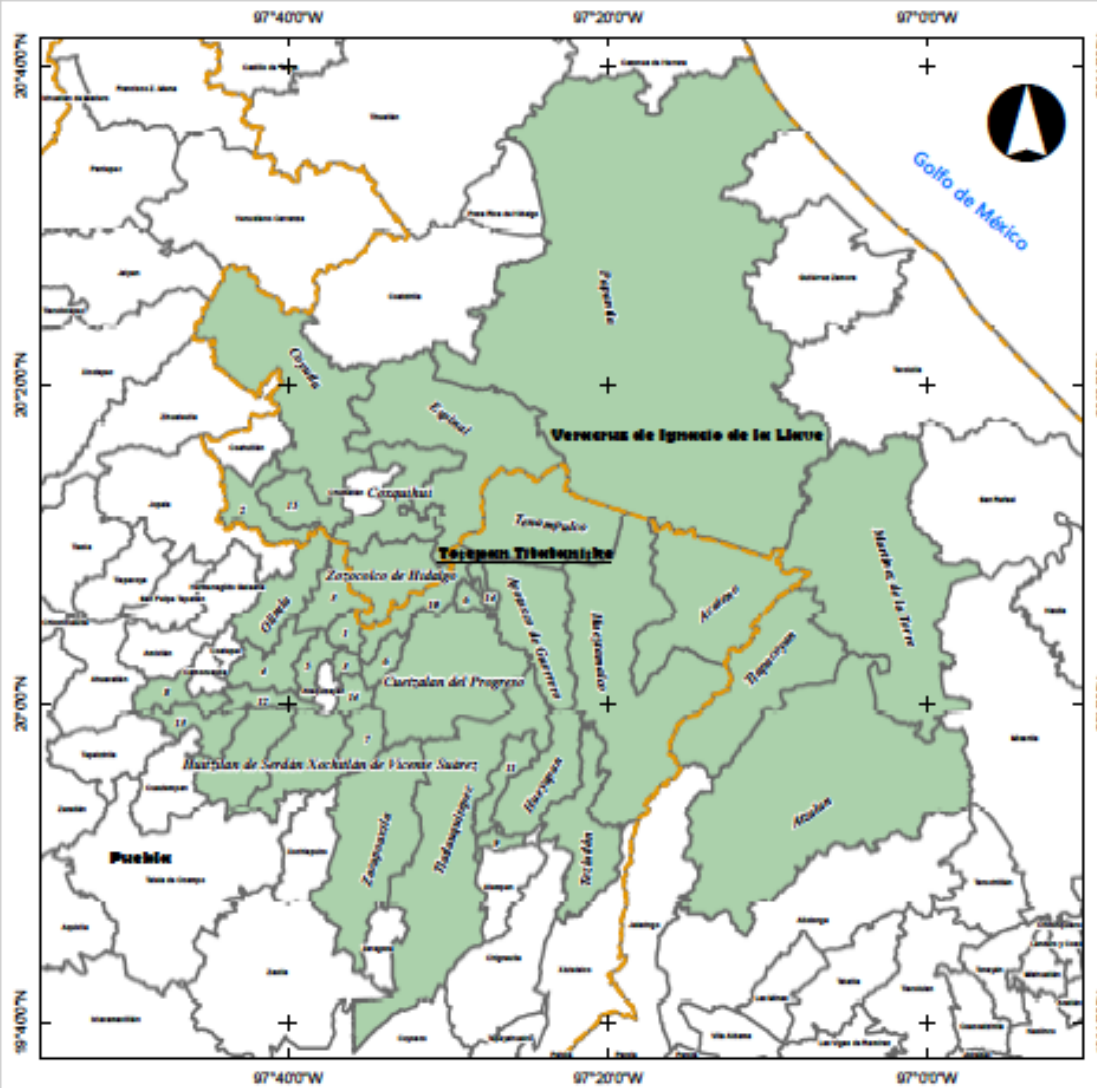



**Zona de Influencia de la Cooperativa  
Tosepan Titataniske / Juntos Venceremos**

**Simbología**

- Límites de Entidades
- Municipios
- Área de Interés

**Fecha de elaboración**  
23 de octubre de 2018

**Sistema de Coordenadas**  
GCS Mexico ITRF2008

**Fuente de datos**  
INEGI  
Marco Geoestadístico  
Julio de 2018

0 50 100 200 300 Km

| Indicador | Nombre Municipio         |
|-----------|--------------------------|
| 1         | Cosahuac                 |
| 2         | Filomeno Mata            |
| 3         | Huehuetla                |
| 4         | Hueytlalpan              |
| 5         | Itepec                   |
| 6         | Jonotla                  |
| 7         | Nauzontle                |
| 8         | Tepango de Rodríguez     |
| 9         | Tetela de Avila Castillo |
| 10        | Tuzamapan de Galeana     |
| 11        | Yaonáhuac                |
| 12        | Zapotitlán de Méndez     |
| 13        | Zongozotla               |
| 14        | Zoquiápan                |
| 15        | Mecatlán                 |



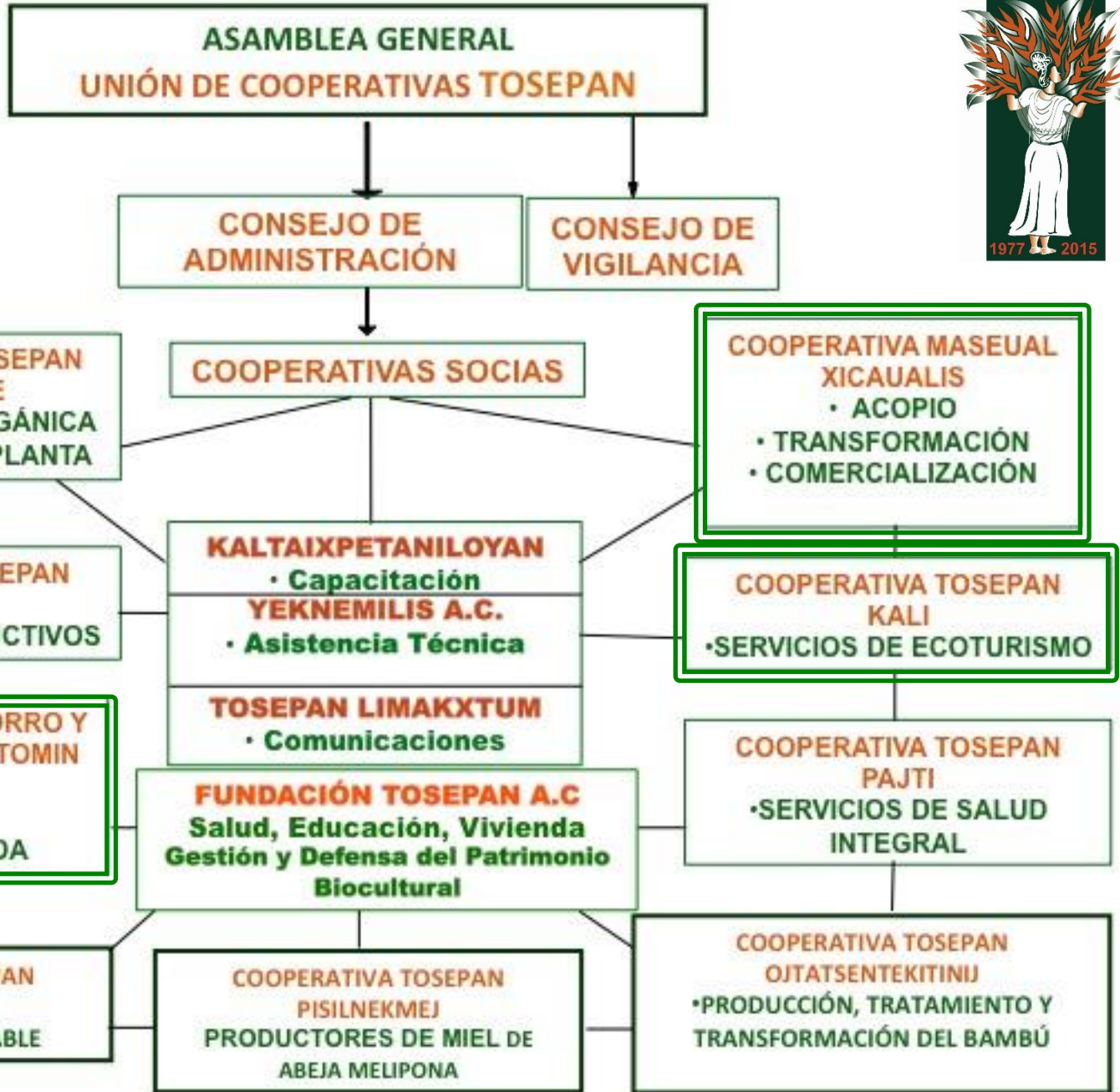

# MOVIMIENTO COOPERATIVO INDÍGENA

## UNIÓN DE COOPERATIVAS TOSEPAN



Turismo Alternativo



Comercio Justo



Asistencia Técnica

Agricultura Orgánica

Radio Comunitaria



Desarrollo de la Mujer



Educación

Microfinanzas

Vivienda Sustentable



Salud Comunitaria



# MOVILIZACIÓN SOCIAL EN LA CONSTRUCCIÓN DEL TERRITORIO

La Industria extractiva en la Sierra Norte de Puebla

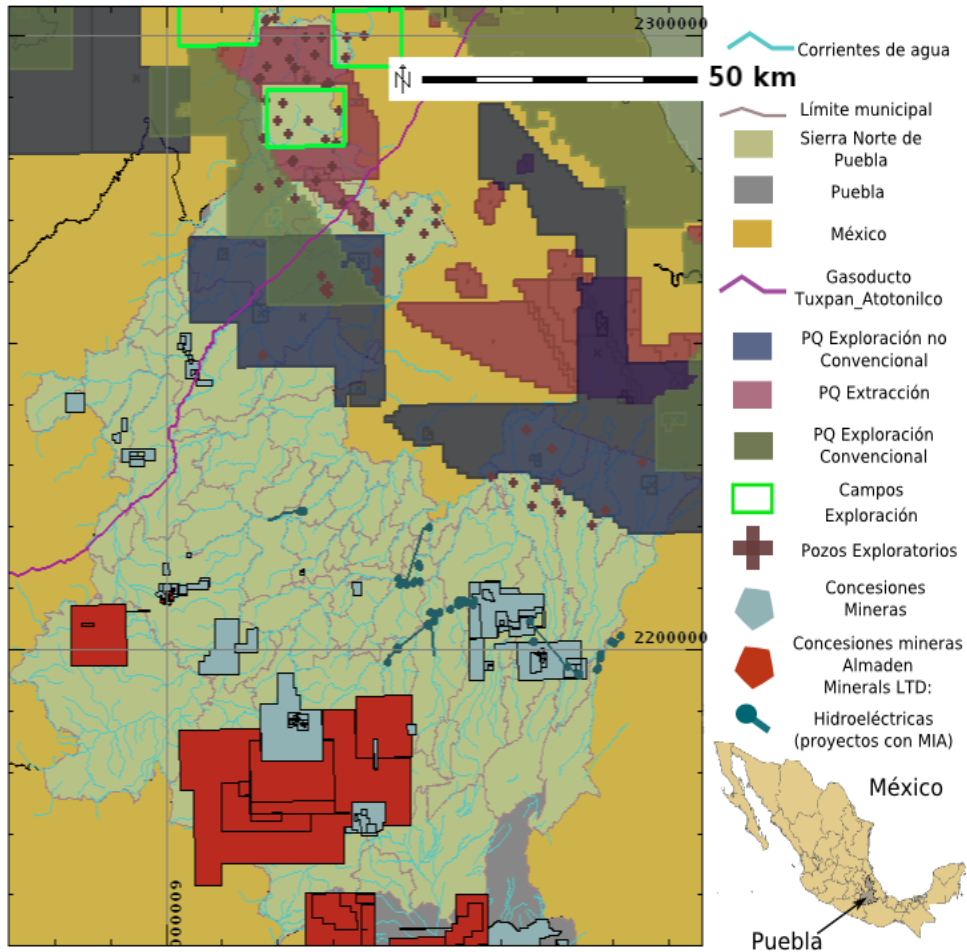

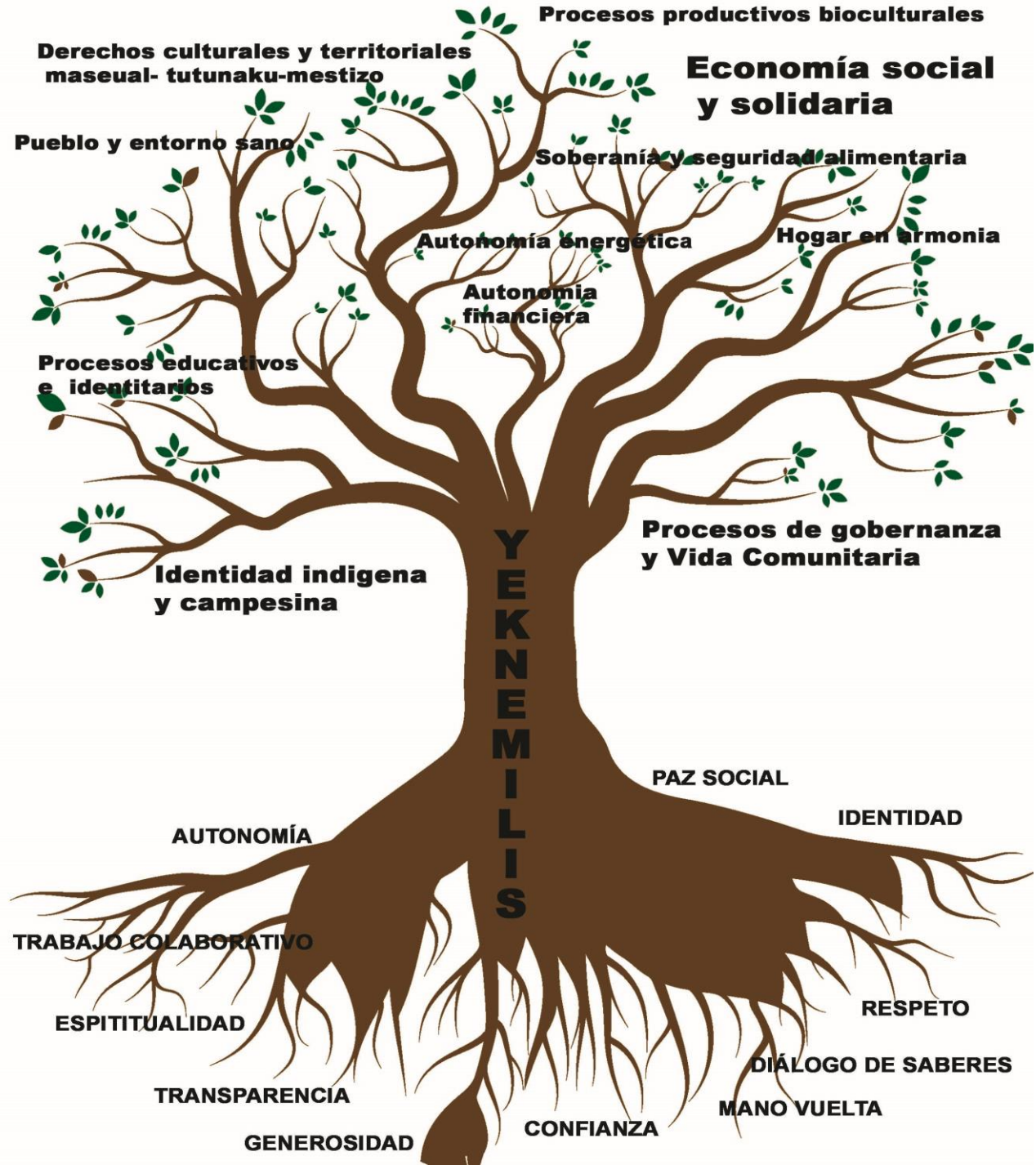

**2017**

**2057**

# MUCHAS GRACIAS



[www.tosepan.com](http://www.tosepan.com)

[info@tosepan.com](mailto:info@tosepan.com)