



2015 - 2021



IPLAEM

INSTITUTO DE PLANEACIÓN DEL
ESTADO DE MICHOACÁN DE OCAMPO

Carpeta Municipal de Zitácuaro

Carpeta Municipal de Zitácuaro

PRESENTACIÓN

El Instituto de Planeación del Estado de Michoacán de Ocampo, presenta el documento "Carpetas Municipales", cuyo objetivo es el de integrar y difundir estadísticas de los diferentes sectores, perfiles sociodemográficos, cronología de los presidentes municipales, hechos históricos, medio físico, ante una gran diversidad de información que pretende reseñar la estadística municipal, como una herramienta para la toma de decisiones en los diversos ámbitos, público, social y privado.

Esta información corresponde a una descripción y trato especial al municipio de **Zitácuaro**, con datos al año 2016 principalmente, incorporando datos de los últimos censos y en algunos casos la información del último año disponible.

Antes de que este potencial estuviera disponible, existían grandes limitaciones en la integración de información municipal. Contando a la fecha con información de varias fuentes, con la finalidad de presentar en un solo documento lo más destacado del municipio y dejarlo a disposición de la sociedad en general en la página del Sistema Estatal de Información de Michoacán (SEIM).

Carpeta Municipal de Zitácuaro

CONTENIDO

PRESENTACIÓN.....	2
1. DATOS GENERALES.....	7
NOMENCLATURA.....	7
ESCUDO DE ZITÁCUARO	7
HISTORIA.....	9
LOCALIZACIÓN.....	10
EXTENSIÓN.....	11
OROGRAFÍA.....	11
HIDROGRAFÍA.....	11
CLIMA.....	11
CRONOLOGÍA DE LOS PRESIDENTES MUNICIPALES.....	11
2. DEMOGRAFÍA.....	14
POBLACIÓN POR LOCALIDAD SEGÚN SEXO, 2010.....	14
POBLACIÓN TOTAL 1950-2015.....	20
TASA DE CRECIMIENTO PROMEDIO ANUAL 1950-2015.....	21
POBLACIÓN RURAL Y URBANA DEL MUNICIPIO, 1980-2010.....	22
POBLACIÓN URBANA Y RURAL DEL ESTADO, 1980-2010.....	23

Carpeta Municipal de Zitácuaro

ÍNDICE Y GRADO DE MARGINACIÓN 1990-2015.....	23
ÍNDICE Y GRADO DE REZAGO SOCIAL 2000-2015	25
ÍNDICE DE DESARROLLO HUMANO (IDH) Y COMPONENTES 2000, 2005 Y 2010 (METODOLOGÍA TRADICIONAL).....	26
INDICADORES SELECCIONADOS DE POBREZA PARA EL ESTADO Y MUNICIPIOS 2010	27
3. EDUCACIÓN.....	28
CONDICIÓN DE ALFABETISMO 2015	28
POBLACIÓN DE 15 AÑOS Y MAS ANALFABETA, 1995-2010.....	28
ESTADÍSTICA EN EDUCACIÓN, CICLO ESCOLAR 2014-2015.....	29
ALUMNOS INSCRITOS, EXISTENCIAS Y ACREDITADOS, PERSONAL DOCENTE Y ESCUELAS EN FORMACIÓN PARA EL TRABAJO A FIN DE CURSOS POR MUNICIPIO Y SOSTENIMIENTO ADMINISTRATIVO CICLO ESCOLAR 2014/2015.....	30
ADULTOS REGISTRADOS EN PRIMARIA Y SECUNDARIA POR EL INEA 2015.....	31
4. SALUD	32
UNIDADES MÉDICAS EN SERVICIO DE LAS INSTITUCIONES DEL SECTOR PÚBLICO DE SALUD POR NIVEL DE OPERACIÓN SEGÚN INSTITUCIÓN, 2015.....	32
PERSONAL MÉDICO DEL SECTOR SALUD, 2015.....	33
POBLACIÓN DERECHOHABIENTE Y USUARIA DE LOS SERVICIOS MÉDICOS DE LAS INSTITUCIONES PÚBLICAS DEL SECTOR SALUD 2015.....	33
CONSULTAS EXTERNAS EN LAS INSTITUCIONES DEL SECTOR SALUD, 2015.....	34
NACIDOS VIVOS REGISTRADOS SEGÚN RESIDENCIA HABITUAL DE LA MADRE, 2013-2015	35

Carpeta Municipal de Zitácuaro

DEFUNCIONES GENERALES, 2000-2014	35
DEFUNCIONES INFANTILES 2000-2014.....	36
5. VIVIENDA.....	37
VIVIENDAS CON DISPONIBILIDAD DE AGUA ENTUBADA, DRENAJE Y ENERGÍA ELÉCTRICA, 2010 Y 2015.....	37
MATERIAL PREDOMINANTE EN PISOS DE LAS VIVIENDAS PARTICULARES HABITADAS, 2015.....	38
INVERSIÓN EJERCIDA EN PROGRAMAS DE VIVIENDA POR MUNICIPIO Y ORGANISMO SEGÚN PROGRAMA, 2015 (MILES DE PESOS).....	39
6. EMPLEO.....	40
INDICADORES DE EMPLEO, 2015	40
TRABAJADORES REGISTRADOS EN EL IMSS POR TIPO DE CONTRATO, 2015	41
7. ECONOMÍA.....	42
SUPERFICIE SEMBRADA, COSECHADA Y VALOR DE LA PRODUCCIÓN AGRÍCOLA, 2016.....	42
PRINCIPALES CULTIVOS AGRÍCOLAS DEL MUNICIPIO DE ZITÁCUARO, 2015	43
PRODUCTORES, SUPERFICIE Y MONTO PAGADO POR EL PROAGRO 2014.....	44
PRODUCCIÓN, PRECIO, VALOR, ANIMALES SACRIFICADOS Y PESO, 2016	44
VOLUMEN DE LA PRODUCCIÓN FORESTAL MADERABLE, 2015 (METROS CÚBICOS EN ROLLO)	46
CARACTERÍSTICAS DE LOS SECTORES ECONÓMICOS 2014	47
UNIDADES ECONÓMICAS, PERSONAL OCUPADO Y REMUNERACIONES AL PERSONAL DEDICADAS AL COMERCIO, 2008	47
INDUSTRIA MANUFACTURERA, 2008.....	47

Carpeta Municipal de Zitácuaro

ESTABLECIMIENTOS DE HOSPEDAJE REGISTRADOS SEGÚN CATEGORÍA, 2015.....	48
OCUPACIÓN HOTELERA 2005-2013.....	48
8. COMUNICACIONES	49
RED DE MEDIOS DE COMUNICACIÓN, 2015.....	49
LONGITUD DE LA RED CARRETERA SEGÚN TIPO DE CAMINO, 2015 (KILÓMETROS).....	50
LONGITUD DE LA RED CARRETERA FEDERAL DE CUOTA POR TIPO DE ADMINISTRACIÓN, 2015 (KILÓMETROS).....	51
9. FINANZAS PÚBLICAS	52
INGRESOS DE LOS MUNICIPIOS POR CAPITULO 2015 (Pesos).....	52
EGRESOS DE LOS MUNICIPIOS POR CAPITULO 2015 (Pesos).....	53
SUCURSALES DE LA BANCA COMERCIAL POR INSTITUCIÓN, 2011.....	54
10. OBRA PÚBLICA	55
INVERSIÓN EN OBRAS PÚBLICAS EJERCIDAS SEGÚN DESTINO, 2015 (MILES DE PESOS).....	55
11. SEGURIDAD Y ORDEN PÚBLICO	56
DELITOS DEL FUERO COMÚN POR MUNICIPIO SEGÚN PRINCIPALES DELITOS, 2016.....	56

Carpeta Municipal de Zitácuaro

1. DATOS GENERALES

NOMENCLATURA

Son variadas las acepciones que se dan al nombre de Zitácuaro, sin embargo, se dice que proviene de Tzita que equivale a abuelo, ancestro, mayor, de "cue" que significa altar, santuario, y de "ro" que es un locativo, por lo que su significado es "lugar santuario de los mayores".

La etimología de Zitácuaro es otomí-chichimeca, en virtud de que los primeros habitantes de Zitácuaro fueron los otomíes asentados en el norte del Valle de Quencio y los chichimecas ubicados al sur. Gilberti, sostiene que es la unidad de medida de sembradura, o sea una zitacua; los que sostienen que significa "soga" o "cordel". El significado que da el Licenciado Ruiz, es "Lugar Escondido".

ESCUDO DE ZITÁCUARO

A través de un concurso, el H. Ayuntamiento del período 1984-1986, instauró el uso del escudo municipal. El ganador fue el pintor Abel Medina Solís; su trabajo, por obtener el primer lugar, fue considerado como el escudo oficial del municipio.



Carpeta Municipal de Zitácuaro

"El escudo de Zitácuaro, está acuartelado en una cruz y un corazón al centro.

"Cuartel Primero. El campo sinople (verde) significa esperanza, abundancia y libertad; en él se encuentra un arco simbolizando la puerta de entrada al Estado de Michoacán por la parte oriente del municipio; recorta el fondo del cuartel, la silueta del Cerro Pelón ó Cuapalotzín.

"Cuartel Segundo. En el campo sinople se ve el Cerrito de la Independencia, que ha sido testigo mudo de lucha y parapeto de insurgentes, al fondo recorta el cuartel la imponente figura del Cerro Cacique (Jilotepec), entre este cerro y el pelón se ve un sol naciente con rayos que abrazan a ambos cuarteles simbolizando el clima templado de este municipio.

"Cuartel Tercero. El campo de azur (azul) que denota realismo, majestad y hermosura, se ubica un pergamino que representa la Suprema Junta Nacional Americana Primer Gobierno Insurgente; bajo el pergamino una guirnalda de laurel, símbolo de la inspiración y la victoria.

"Cuartel Cuarto. En campo de azur, se ve una abeja obrera en el centro de una celdilla de panal, simbolizando el trabajo, laboriosidad y actividad comercial de los habitantes del municipio.

"Al centro. El escudo tiene un 'corazón' o 'vestido', en su parte superior una pirámide que representa la época prehispánica del municipio; se localiza entre las tenencias de Ziráhuato y San Felipe Los Alzati. En la parte inferior, se encuentran tres antorchas encendidas, que representan los tres incendios que ha sufrido esta Ciudad Heroica en los años de 1812, 1855 y 1865. "En la parte superior se encuentra un pebetero con llama eterna, en homenaje a los patriotas caídos en este municipio, unas hojas de acanto simétricas y estilizadas rematan la cabeza del escudo.

Carpeta Municipal de Zitácuaro

“Enseguida una cenefa con trece ‘almohadillas’ o ‘gotas’, que representan las tenencias que conforman el municipio, debajo de estas, un listón con el nombre de Heroica Zitácuaro título otorgado por decreto el 20 de abril de 1868.

“El escudo tiene bordadura en oro simbolizando la riqueza, fe, pureza, constancia y fuerza, donde se localiza la leyenda Ciudad de la Independencia.”

HISTORIA

Orígenes de Zitácuaro

Época Prehispánica

El territorio del municipio de Zitácuaro fue habitado por cuatro grupos étnicos: otomí, mazahua, matlatzinca y tarasco. Los matlatzincas provenían expulsados del Valle de México, pues su territorio había sido invadido por los mexicas, acaudillados por Axayacatl, por lo que se vieron en la necesidad de solicitar permiso a los tarascos para establecerse en esta zona; lograron la autorización a cambio de que “protegieran sus fronteras y los apoyaran en sus guerras cuando fueran requeridos.” Los vestigios del asentamiento prehispánico están representados, principalmente, por la zona arqueológica de San Felipe Los Alzati, que pertenece al horizonte posclásico tardío (1200-1500). Esta zona arqueológica tiene elementos propios de las manifestaciones culturales de otros sitios matlatzincas, como Texcaltitlán y Tejupilco, los cuales, al igual que en San Felipe, estaban situados en lugares naturales propios para la defensa.

Siglo XIX y XX.

Zitácuaro en la Independencia.

La Suprema Junta Nacional Americana, Aportación Fundamental a la Historia Patria Zitácuaro Guerrillero.- Iniciada la revolución de independencia, Zitácuaro se involucra con decisión en las hostilidades en contra del gobierno virreinal. Los hermanos Benedicto e Ignacio López Tejeda, originarios del vecino municipio de Tuxpan, consagran todos sus bienes, esfuerzos y vida a la defensa de la causa. Después de la retirada de Hidalgo del Monte de las Cruces, la región de Zitácuaro quedó dominada por la guerrilla insurgente.

Carpeta Municipal de Zitácuaro

Al tener conocimiento el Virrey Francisco Javier Venegas de la peligrosidad de la insurgencia localizada en Zitácuaro, comisiona al capitán realista Juan Bautista de la Torre para que ataque a Benedicto López. La fuerza virreinal es derrotada el 20 de Febrero de 1811. De la Torre, por segunda ocasión, ataca a Zitácuaro, lo hace el 22 de Mayo por la cañada de San Mateo; en esta empresa militar, el capitán realista encuentra la muerte.

Apresados y muertos Hidalgo, Allende y otros destacados insurgentes, se nombra en Saltillo, en marzo de 1811, jefe de la revolución independentista, al general Ignacio López Rayón, quien decide dirigirse a Zacatecas, para después emprender su viaje hacia el sur. Luego de superar diversos obstáculos, Rayón llegó a Tuzantla en donde se entera de los triunfos de Benedicto López en la región de Zitácuaro; inmediatamente se trasladó a la Villa, en donde este guerrillero le cede el mando.

Al enterarse el virrey de la muerte de De la Torre, designa al coronel Miguel de Emparán, para emprender el asedio y derrotar definitivamente a los insurgentes de Zitácuaro. Ubicado en Maravatío, Emparán salió hacia Zitácuaro con la finalidad de atacarlo, propósito que logra el día 22 de junio, pero es derrotado por Ignacio López Rayón.

LOCALIZACIÓN

Se localiza al este del Estado, en las coordenadas 19°26' de latitud norte y 100°22' de longitud oeste, a una altura de 1,940 metros sobre el nivel del mar. Limita al norte con Tuxpan y Ocampo, al este con el Estado de México, al sur con Juárez y Susupuato, y al oeste con Jungapeo. Su distancia a la capital del Estado es de 150 kilómetros.

Carpeta Municipal de Zitácuaro

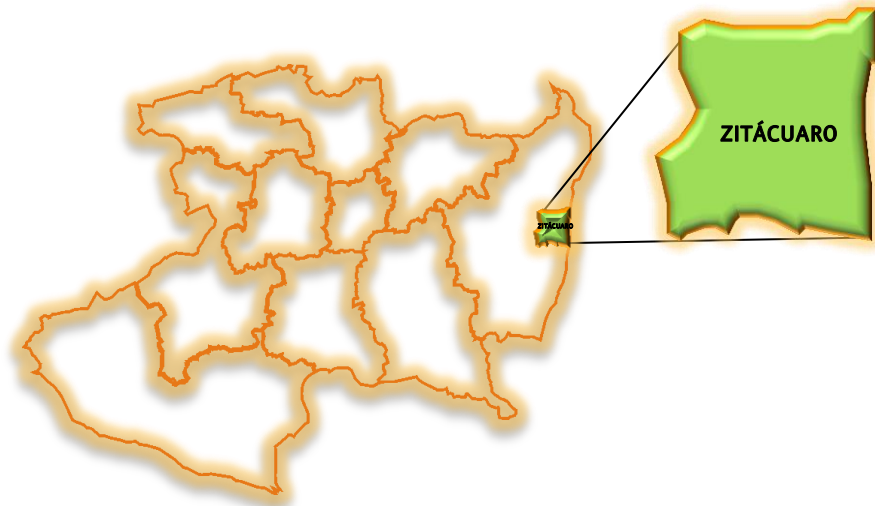

EXTENSIÓN

Su superficie es de 510.89 Km² y representa el 0.87 por ciento del total del Estado.

OROGRAFÍA

Su relieve lo constituyen el sistema volcánico transversal, la sierra de Zitácuaro, los cerros de Cacique, Santa Catarina, Coyota, Aquila, Ziráhuato y Pelón y valles de Zitácuaro, San Felipe, Ocurio y el Polvorín.

HIDROGRAFÍA

Su hidrografía se constituye por los ríos San Andrés y San Juan Viejo, los arroyos Crescencio Morales, Seco, El Oro, Macutzio y manantiales de agua fría y la Presa del Bosque.

CLIMA

Su clima es templado, con lluvias en verano. Tiene una precipitación pluvial anual de 813.2 milímetros y temperaturas que oscilan entre 9.3° y 23.0° centígrados.

CRONOLOGÍA DE LOS PRESIDENTES MUNICIPALES

1940 - Pablo López

1941 - Santiago Rubio Blanchi

Carpeta Municipal de Zitácuaro

1942 - 1943 Wilibaldo Carmona
1944 - Jesús Bucio
1945 - Juan Tenorio Carmona
1946 - Joaquín Bustamante
1946 - 1947 J. Antonio Couto
1947 - Juan Solís Mendoza
1948 - Pedro Rodríguez
1948 - 1949 J. Sacramento Arismendi
1950 - Eduardo Mercado
1952 - Fidel Peña Urquiza
1953 - Prof. Reynaldo Valdespino Soto
1954 - Benjamín López M.
1955 - 1956 Fermín Esquivel M.
1957 - Tte. Alfredo Tenorio Camena
1958 - José María Aburto G.
1959 - Gabriel Camporedondo de Dios
1960 - 1961 Profra. Eufemia Manjarrez Colín
1962 - 1963 Emiliano Carmona González
1965 - Nicolás Gutiérrez Ayala
1967 - 1968 QFB Pedro Martínez Cerecero
1969 - 1970 Ing. Agustín Avila Suárez
1970 - Prof. Sarahí Gutiérrez Victoria
1971 - Prof. Fabián Alcántara Romero
1972 - 1974 Miguel Nateras López
1975 - 1977 Lic. Daniel Camacho Acevedo
1978 - 1980 Arq. Roberto Herrera Medina
1981 - 1983 Lic. Luis León Bueno Álvarez
1984 - 1986 Ing. J. Ascensión Orihuela Bárcenas
1986 - Prof. Hermenegildo C. Carbajal
1987 - 1989 Biol. Cenobio Contreras Esquivel
1990 - 1992 Lic. Jerónimo Morales Pallares
1993 - 1995 Lic. Aldo Emilio Tello Carrillo
1996 - 1998 Carlos Zepeda Morales

Carpeta Municipal de Zitácuaro

1999 - 2001 Armando Ruiz Santana
1966 - 1967 Lic. Daniel Camacho Acevedo
2002 - 2004 Silvano Aureoles
2005 - 2007 Leopoldo Martínez Ruiz
2008 - 2011 Juan Antonio Ixtahuac Orihuela
2012 - 2015 Juan Carlos Campos Ponce
2015 - 2018 Carlos Herrera Tello

Carpeta Municipal de Zitácuaro

2. DEMOGRAFÍA

En la Encuesta Intercensal de Población y Vivienda del 2015, el municipio registró 164,144 habitantes, mismos que representan el 3.58% de la población total del estado y se concentra en 161 localidades, las de mayor importancia en cuanto a población son la cabecera municipal con 54.20%, Rincón de Nicolás Romero con 3.99%, San Francisco Corungueo 1.71% y Francisco Serrato con 1.54%. La población se concentró en un 62% en localidades mayores a los 2,500 habitantes, es decir en zona urbana. La tasa de crecimiento de la población en el último período censal 2010-2015 fue de 1.141. El grado de marginación del municipio es bajo con un índice de -0.626.

POBLACIÓN POR LOCALIDAD SEGÚN SEXO, 2010

Cuadro 2.1

Localidad	Población		
	Total	Masculino	Femenino
Total Del Municipio	155534	74715	80819
Heróica Zitácuaro	84307	39914	44393
El Aguacate	229	112	117
Aputzio De Juárez (Santa María)	1383	680	703
Dos Ríos (Barbechos)	196	100	96
La Barranca (Quinta Manzana Crescencio Morales)	887	427	460
Camémbaro	1021	512	509
Carpinteros	860	419	441
Timbineo Los Contreras	295	139	156
La Cortina	263	125	138
Ignacio López Rayón (Coyota Primera Manzana)	902	429	473
Crescencio Morales (San Mateo)	1709	811	898
San Francisco Curungueo	2657	1318	1339
Chimusdá (Cuarta Manzana De Donaciano Ojeda)	774	367	407
La Dieta (Segunda Manzana De Crescencio Morales)	514	248	266
Donaciano Ojeda (Primera Y Segunda Manzana)	1180	626	554

Carpeta Municipal de Zitácuaro

POBLACIÓN POR LOCALIDAD SEGÚN SEXO, 2010

Cuadro 2.1

Localidad	Población		
	Total	Masculino	Femenino
San Francisco)			
Colonia Emiliano Zapata (San Juan Zitácuaro)	1887	912	975
La Encarnación	1714	850	864
Francisco Serrato (San Bartolo)	2396	1172	1224
La Fundición (Quinta Manzana)	1731	828	903
La Garita De Coatepec	27	14	13
Las Majadas (Rancho De Guadalupe)	410	188	222
Kilómetro Once	189	93	96
El Lindero (Segunda Manzana De Crescencio Morales)	299	138	161
Loma Larga	569	286	283
Macutzio	1191	616	575
Macho De Agua (Quinta Manzana De Crescencio Morales)	1686	810	876
Manzanillos (Primera Manzana)	335	159	176
Mesas De Enandio (Cuarta Manzana)	584	283	301
Mesa De Los Alzati (Mesa De San Felipe)	931	480	451
El Naranja	473	235	238
Ocurio	1203	580	623
La Palma	840	388	452
Las Peras	97	44	53
Puentecillas (Tercera Manzana De Zirahuato)	1032	508	524
Puentezuelas (Tercera Manzana De Curungueo)	330	154	176
Puerto Azul (Quinta Manzana De San Felipe)	632	319	313
Rincón Del Ahorcado	356	177	179
Rincón De Curungueo (Segunada Manzana De Curungueo)	1310	629	681
El Rincón De San Felipe (Tercera Manzana San Felipe)	1945	929	1016
Las Rosas	377	183	194
San Felipe Los Alzati (Colonia Nueva)	2747	1327	1420
Seis Palos (Quinta Manzana De San Miguel)	456	224	232

Carpeta Municipal de Zitácuaro

POBLACIÓN POR LOCALIDAD SEGÚN SEXO, 2010

Cuadro 2.1

Localidad	Población		
	Total	Masculino	Femenino
Silva De Abajo	553	265	288
Silva De Arriba (El Chorrito)	219	107	112
La Soledad (Cuarta Manzana De Francisco Serrato)	492	228	264
El Tigre (Segunda Manzana De Crescencio Morales)	1029	496	533
Toma De Agua	795	393	402
Los Zapotes (Puerto Los Zapotes)	298	151	147
Zirahuato De Los Bernal	2075	985	1090
La Carne Hedionda	85	39	46
Santa Rita (Segunda Manzana De Curungueo)	91	47	44
El Llano De Curungueo	89	44	45
Cerrito De Los Magueyes	35	20	15
La Cantina	4		*
Puerto De San Felipe (El Trébol)	144	68	76
Boca De La Cañada (Cuarta Manzana De Crescencio Morales)	655	330	325
El Polvorín	123	64	59
Ojo De Agua De San Felipe (Primera Manzana)	118	53	65
Los Reyes (Quinta Manzana)	35	16	19
El Banco	43	18	25
Linda Vista (El Bosque)	423	209	214
La Y Griega	392	186	206
Rincón De Nicolás Romero (Cedros Tercera Manzana)	6213	3080	3133
La Cumbre (Quinta Manzana De Crescencio Morales)	389	201	188
La Mesa Chiquita (La Mesita Chiquita)	132	67	65
Armadillos (Tercera Manzana De Timbineo)	220	110	110
El Asoleadero	12	7	5
Los Romerillos (Tercera Manzana)	50	20	30
El Sauz (Tercera Manzana)	85	41	44

Carpeta Municipal de Zitácuaro

POBLACIÓN POR LOCALIDAD SEGÚN SEXO, 2010

Cuadro 2.1

Localidad	Población		
	Total	Masculino	Femenino
Los Polvillos (El Crucero)	215	102	113
Río De Guadalupe (Cuarta Manzana De Crescencio Morales)	769	394	375
Las Pilas	6		*
La Guitarrita (La Guitarra)	43	23	20
El Bordo	330	172	158
La Comunidad	12		*
Rosa Santa	155	86	69
El Troje	177	82	95
Agua Nueva	150	71	79
La Pera (La Mora El Aguacate)	265	140	125
El Álamo	26	16	10
La Colonia De Aputzio	431	210	221
La Calera	28	17	11
El Campamento (Sexta Manzana De Nicolás Romero)	614	303	311
El Capire	7		*
Fraccionamiento Aguacatera Del Monte	75	35	40
El Granjeno	200	100	100
Los Lampazos (Tercera Manzana)	45	23	22
Las Lomas De Aputzio (Las Lomas)	367	174	193
La Loma (Tercera Manzana De San Miguel)	465	238	227
La Mesa	285	140	145
La Mesa (La Mesa De Cedano)	1284	622	662
El Palmar (Piedra De Cal)	7		*
Puentecillas (Tercera Manzana De Donaciano Ojeda)	310	153	157
Curvas Del Gato	9		*
Las Casas Blancas	8	2	6
El Puerto (Tercera Manzana)	48	26	22
La Capilla (Tercera Manzana De Francisco Serrato)	165	79	86

Carpeta Municipal de Zitácuaro

POBLACIÓN POR LOCALIDAD SEGÚN SEXO, 2010

Cuadro 2.1

Localidad	Población		
	Total	Masculino	Femenino
La Mojonera	221	99	122
La Presa (Segunda Manzana Barrio De Santa Cruz)	535	283	252
El Tigrito (Segunda Manzana De Crescencio Morales)	290	141	149
Valle Verde	1617	770	847
Los Escobales (Quinta Manzana De Crescencio Morales)	622	308	314
Las Pilas	98	51	47
El Sombrerete (Tercera Manzana De Curungueo)	408	202	206
La Gironda (Hacienda La Gironda)	459	210	249
El Hortelano (Puerto De Santa María)	283	142	141
Las Tiliás (La Haciendita)	36	20	16
La Joya De Manzanillo (Segunda Manzana)	505	238	267
Mesa De Loma Larga (Loma Bonita)	304	140	164
El Pedregal	132	58	74
La Ziranda (El Fresno)	86	33	53
Agua Bendita (El Pocito)	30	15	15
Agua De La Rosa	52	21	31
El Callejón	67	26	41
El Capulín	89	45	44
El Kilómetro (Llano De San Felipe)	353	165	188
Lechuguillas	99	54	45
Loma De Aparicio	300	156	144
La Mesa Del Rincón De Curungueo	234	111	123
Ojo De Agua (Tercera Manzana De Zirahuato)	253	122	131
Las Pilitas	63	32	31
Puerto Del Aire	89	37	52
El Derrumbadero	124	60	64
La Angostura (La Vuelta)	252	133	119
El Gigante	11	7	4
La Mesa De Abajo	24	12	12
El Rincón De Vechi	99	59	40

Carpeta Municipal de Zitácuaro

POBLACIÓN POR LOCALIDAD SEGÚN SEXO, 2010

Cuadro 2.1

Localidad	Población		
	Total	Masculino	Femenino
El Capulín (Tercera Manzana De Crescencio Morales)	269	126	143
El Tizate	2		*
Agua Blanca (La Palma)	280	130	150
Albergue Shalom	10		*
La Calera	44	23	21
Colonia Adolfo López Mateos	293	144	149
El Escobal (Tercera Manzana De San Miguel)	84	35	49
La Guásima (Séptima Manzana De San Miguel)	146	71	75
El Maguey	53	29	24
Los Mejía	79	37	42
Mesa De Dos Ríos (La Mesa Octava Manzana)	173	83	90
La Miel (Primera Manzana De San Felipe)	32	16	16
El Ojo De Agua	75	40	35
Zitácuaro [Parque Industrial]	25	14	11
La Pinzanera (Cémoro)	7		*
El Puerto De Valle Verde	91	37	54
Casa Blanca	3		*
Tercera Manzana De Manzanillos (El Rancho)	443	202	241
La Resistol (Segunda Manzana De San Felipe)	48	21	27
San Miguel Chichimequillas	36	21	15
El Tiradero (El Tianguis)	10		*
El Túnel	5		*
La Viguita (Cuarta Manzana De Crescencio Morales)	193	94	99
El Ojo De Agua	36	20	16
Rosas De Zícata	42	19	23
Fraccionamiento Primero De Mayo	463	231	232
La Lomita	225	114	111
El Espinal (Los Espinales)	136	68	68
Los Encinos	23	15	8
La Loma (Quinta Manzana Crescencio Morales)	51	27	24

Carpeta Municipal de Zitácuaro

POBLACIÓN POR LOCALIDAD SEGÚN SEXO, 2010

Cuadro 2.1

Localidad	Población		
	Total	Masculino	Femenino
Lomas Del Sol	55	26	29
Piedra Ahumada	30	21	9
Colonia La Magdalena	2		*
El Cacique (Segunda Manzana De Rincón De Nicolás Romero)	116	46	70
Localidades De Una Vivienda	57	36	21
Localidades De Dos Viviendas	27	13	14

FUENTE: XIII Censo General de Población y Vivienda 2010, INEGI.

POBLACIÓN TOTAL 1950-2015

Cuadro 2.2

AÑO	Michoacán	Zitácuaro
1950	1 422 717	45 227
1960	1 851 876	52 859
1970	2 324 226	70 750
1980	2 868 824	83 649
1990	3 548 199	107 475
1995	3 870 604	130 593
2000	3 985 667	138 050
2005	3 966 073	136 491
2010	4 351 037	155 534
2015	4 584 471	164 144

FUENTE: La Población de los Municipios de México 1950-1990, Consejo Nacional de Población (CONAPO).

XII Censo General de Población y Vivienda 2000, Michoacán, INEGI

II Conteo de Población y Vivienda 2005, INEGI

XIII Censo General de Población y Vivienda 2010, Michoacán, INEGI

Encuesta Intercensal 2015, INEGI.

Carpeta Municipal de Zitácuaro

TASA DE CRECIMIENTO PROMEDIO ANUAL 1950-2015

Cuadro 2.3

PERIODO	Michoacán	Zitácuaro
1950-1960	2.70	1.57
1960-1970	2.40	3.08
1970-1980	2.07	1.64
1980-1990	2.19	2.59
1990-1995	1.56	3.54
1995-2000	0.68	1.30
1990-2000	1.18	2.56
2000-2005	-0.88	-0.20
2000-2010	0.85	1.16
2005-2010	2.03	2.88
2010-2015	1.106	1.141

FUENTE: Elaboración propia con datos de los Censos y Conteo de Población y Vivienda.

Carpeta Municipal de Zitácuaro

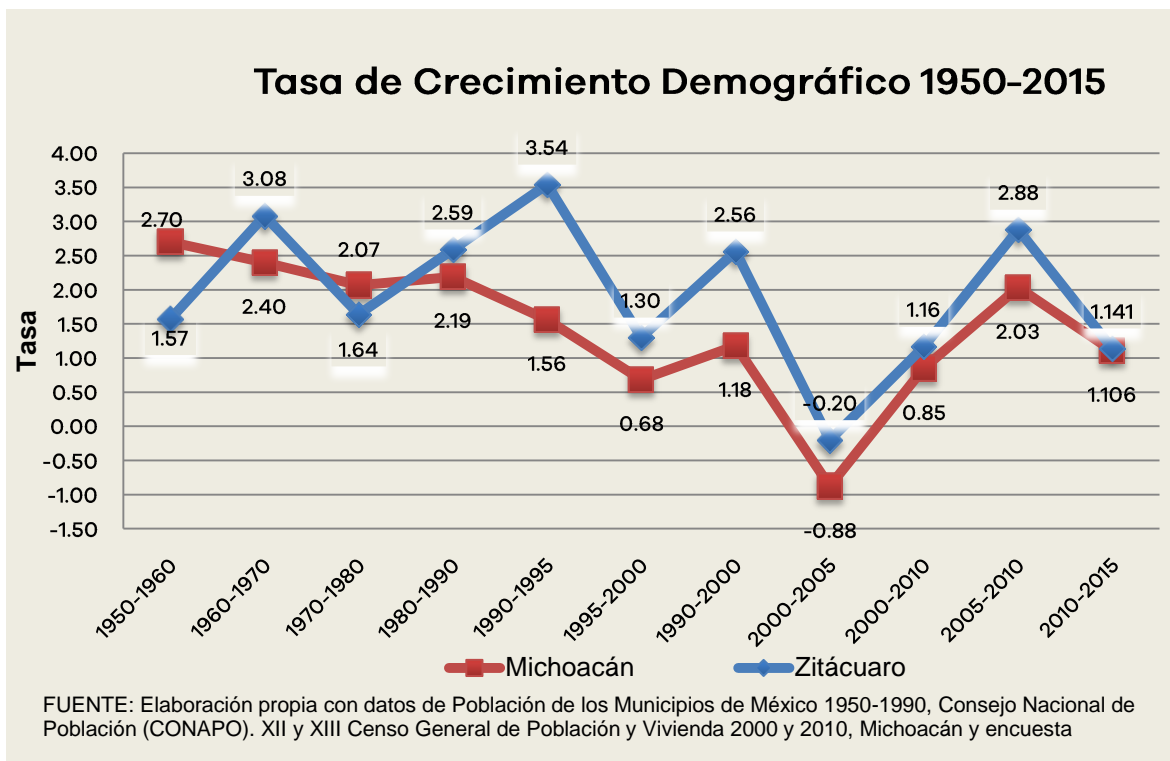

POBLACIÓN RURAL Y URBANA DEL MUNICIPIO, 1980-2010

Cuadro 2.4 Zitácuaro

Año	Urbana	Rural
1980	47 520	36 129
1990	69 571	37 904
2000	84 282	53 768
2005	83 701	52 790
2010	95 924	59 610

FUENTE: X, XI, XII, XIII Censo General de Población y Vivienda 1980, 1990, 2000 y 2010, II Conteo de Población y Vivienda 2005, Michoacán, INEGI.

Carpeta Municipal de Zitácuaro

POBLACIÓN URBANA Y RURAL DEL ESTADO, 1980-2010

Cuadro 2.5

ESTADO

Año	Urbana	Rural
1980	1 503 980	1 327 273
1990	2 186 354	1 361 845
2000	2 606 766	1 378 901
2005	2 694 541	1 271 532
2010	2 988 349	1 362 688

FUENTE: X, XI, XII, XIII Censo General de Población y Vivienda 1980, 1990, 2000 y 2010, II Censo de Población y Vivienda 2005, Michoacán, INEGI.

ÍNDICE Y GRADO DE MARGINACIÓN 1990-2015

Cuadro 2.6

Zitácuaro

Año	Índice	Grado	Lugar que ocupa en el estado
1990	-0.832	Bajo	89
1995	-0.616	Medio	64
2000	-0.533	Medio	73
2005	-0.493	Medio	79
2010	-0.479	Medio	79
2015	-0.626	Bajo	92

FUENTE: Consejo Nacional de Población, CONAPO.

Carpeta Municipal de Zitácuaro

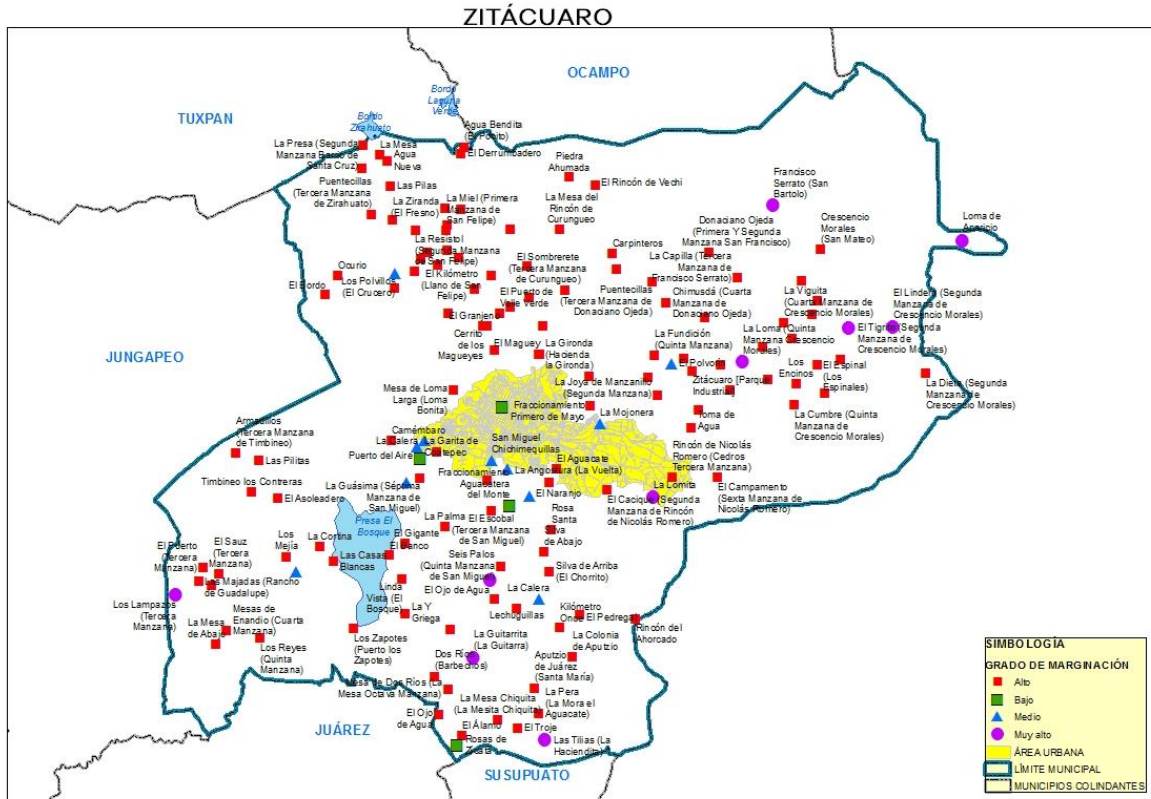

Carpeta Municipal de Zitácuaro

ÍNDICE Y GRADO DE REZAGO SOCIAL 2000-2015

Cuadro 2.7	Zitácuaro			
Concepto	2000	2005	2010	2015
Índice de rezago social	-0.4251	-0.3279	-0.2498	-0.5191824
Grado de rezago social	Bajo	Bajo	Bajo	Bajo
Lugar que ocupa en el contexto Estatal	74	62	53	70

FUENTE: Estimaciones del CONEVAL con base en el XII Censo de Población y Vivienda 2000, II Conteo de Población y Vivienda 2005, Censo de Población y Vivienda 2010 y Encuesta Intercensal 2015.

Carpeta Municipal de Zitácuaro

ÍNDICE DE DESARROLLO HUMANO (IDH) Y COMPONENTES 2000, 2005 Y 2010 (METODOLOGÍA TRADICIONAL)

Cuadro 2.8 Zitácuaro

Componentes de IDH	2000	2005	2010
Tasa de Mortalidad infantil	25.99	22.02	16.70
Tasa de Alfabetización	84.93	87.77	88.68
Tasa de Asistencia escolar	60.87	64.50	63.71
Producto Interno Bruto per cápita (dólares PPC, precios 2010)	8 027.74	9 026.10	12 667.63
Índice de Salud (IS)	0.7882	0.8247	0.8738
Índice de Educación (IE)	0.7691	0.8002	0.8036
Índice de Ingreso (II)	0.7320	0.7515	0.8081
Valor del Índice de Desarrollo Humano (IDH)	0.7631	0.7921	0.8285

FUENTE: Programa de las Naciones Unidas para el Desarrollo.

Carpeta Municipal de Zitácuaro

INDICADORES SELECCIONADOS DE POBREZA PARA EL ESTADO Y MUNICIPIOS 2010

Cuadro 2.9

Concepto	Michoacán	Zitácuaro
Pobreza		
Personas	2 386 144.00	88 326.00
Porcentaje de personas	54.76	57.97
Promedio de carencias	2.82	3.21
Pobreza extrema		
Personas	587 451.00	22 786.00
Porcentaje de personas	13.48	14.95
Promedio de carencias	3.91	4.19
Pobreza moderada		
Personas	1 798 691.00	65 540.00
Porcentaje de personas	41.28	43.01
Promedio de carencias	2.46	2.87
Población no pobre y no vulnerable	528 652.00	14 636.00

Fuente: Anuario Estadístico del Estado de Michoacán, 2012. INEGI.

Carpeta Municipal de Zitácuaro

3. EDUCACIÓN

En el año 2015 el grado de alfabetismo en el municipio es de un 90.62% y la población analfabeta registrada es de 8.19%. En el ciclo escolar 2014-2015 se contó con una matrícula escolar de 42,127 alumnos en educación básica, 3,029 en bachillerato, 2,820 en educación superior, profesional técnico 3,829 y en capacitación para el trabajo 6,466. En el 2014 el INEA atendió a 740 alumnos de primaria y 828 de secundaria.

CONDICIÓN DE ALFABETISMO 2015

Cuadro 3.1

CONCEPTO	Michoacán	Zitácuaro
Población Total	4 584 471	164 144
Población de 15 años y más	3 254 687	113 980
Porcentaje de la población alfabeta	90.79	90.62
Porcentaje de la población analfabeta	8.27	8.19

FUENTE: Encuesta intercensal 2015. INEGI

POBLACIÓN DE 15 AÑOS Y MAS ANALFABETA, 1995-2010

Cuadro 3.2

Año	Michoacán	Zitácuaro	Posición
1995	368 863	12 930	4
2000	345 603	12 375	3
2005	327 594	10 575	4
2010	305 178	10 977	3

FUENTE: XI, XII, XIII Censo General de Población y Vivienda, 1990, 2000 y 2010, II Conteo de Población y Vivienda 2005, Michoacán, INEGI.

Carpeta Municipal de Zitácuaro

ESTADÍSTICA EN EDUCACIÓN, CICLO ESCOLAR 2014-2015

Cuadro 3.3 Zitácuaro

Concepto	Alumnos Egresados	Alumnos Inscritos	Personal Docente	Escuelas
Preescolar indígena	727	1 464	78	42
Preescolar	3 156	7 113	355	159
Primaria indígena	165	1 055	77	16
Primaria	3 478	22 281	1 029	162
Secundaria	2 426	10 214	569	43
Bachillerato	857	3 029	245	20
Profesional técnico	1 032	3 829	349	6

FUENTE: Secretaría de Educación Pública.

Carpeta Municipal de Zitácuaro

ALUMNOS INSCRITOS, EXISTENCIAS Y ACREDITADOS, PERSONAL DOCENTE Y ESCUELAS EN FORMACIÓN PARA EL TRABAJO A FIN DE CURSOS POR MUNICIPIO Y SOSTENIMIENTO ADMINISTRATIVO CICLO ESCOLAR 2014/2015

Cuadro 3.4

Sostenimiento/Municipio	Alumnos inscritos	Alumnos existencias	Alumnos acreditados	Personal docente a/	Escuelas b/
Estado	81 384	72 552	67 048	1 402	335
Federal	15 061	14 213	12 869	121	9
Estatad	57 478	51 471	48 257	573	86
Autónomo	0	0	0	0	0
Particular	8 845	6 868	5 922	708	240
Zitácuaro	6 466	5 812	5 289	50	16
Estatad	6 041	5 456	5 060	17	2
Particular	425	356	229	33	14

a/ Incluye personal directivo con grupo.

b/ La cuantificación de escuelas está expresada mediante los turnos que ofrece un mismo plantel y no en términos de planta física.

Fuente: Anuario Estadístico del Estado de Michoacán, edición 2016. INEGI.

Carpeta Municipal de Zitácuaro

ADULTOS REGISTRADOS EN PRIMARIA Y SECUNDARIA POR EL
INEA 2015

Cuadro 3.5

Concepto	Michoacán	Zitácuaro
Adultos registrados en primaria		
Total	18 041	740
Hombres	7 214	296
Mujeres	10 827	444
Adultos registrados en secundaria		
Total	27 128	828
Hombres	10 852	331
Mujeres	16 276	497
Adultos alfabetizados		
Total	20 533	957
Hombres	8 394	383
Mujeres	12 139	574

FUENTE: INEA, Delegación en el Estado.

Carpeta Municipal de Zitácuaro

4. SALUD

El municipio cuenta con 32 unidades médicas de salud y 186 médicos en servicio. La población usuaria de los servicios médicos del sector salud es de 117,218 personas. En promedio se otorgan más de 325 mil consultas generales por año.

UNIDADES MÉDICAS EN SERVICIO DE LAS INSTITUCIONES DEL SECTOR PÚBLICO DE SALUD POR NIVEL DE OPERACIÓN SEGÚN INSTITUCIÓN, 2015

Cuadro 4.1

Concepto	Total	IMSS	ISSSTE	IMSS- PROSPERA	SSA	DIF
	1					
Michoacán	303	56	74	368	551	254
De consulta externa	1 249	45	65	361	524	254
De hospitalización general	41	3	8	7	23	0
De hospitalización especializada	13	8	1	0	4	0
Zitácuaro	32	1	2	14	13	2
De consulta externa	30	1	1	14	12	2
De hospitalización general	2	0	1	0	1	0

FUENTE: Anuario Estadístico del Estado de Michoacán, edición 2016. INEGI.

Carpeta Municipal de Zitácuaro

PERSONAL MÉDICO DEL SECTOR SALUD, 2015

Cuadro 4.2

Concepto	Michoacán	Zitácuaro
Total	7 741	186
IMSS	1 666	13
ISSSTE	846	45
IMSS-PROSPERA	713	14
SSM	4 262	112
DIF	254	2

FUENTE: Anuario Estadístico del Estado de Michoacán, edición 2016. INEGI.

POBLACIÓN DERECHOHABIENTE Y USUARIA DE LOS SERVICIOS MÉDICOS DE LAS INSTITUCIONES PÚBLICAS DEL SECTOR SALUD 2015

Cuadro 4.3

Concepto	Michoacán	Zitácuaro
Población Derechohabiente		
Total	1 521 838	42 683
IMSS	1 521 838	42 683
Población usuaria		
Total	3 443 169	117 218
IMSS	1 122 336	29 779
DIF	154 421	2 316
IMSS-PROSPERA	1 075 627	57 010
SSA	1 090 785	28 113

FUENTE: Anuario Estadístico del Estado de Michoacán, edición 2016. INEGI.

Carpeta Municipal de Zitácuaro

CONSULTAS EXTERNAS EN LAS INSTITUCIONES DEL SECTOR SALUD, 2015

Cuadro 4.4

Concepto	Total	IMSS	ISSSTE	IMSS- PROSPERA	SSM	DIF
						154
Michoacán	10 418 047	3 502 283	1 072 875	1 748 151	3 940 317	421
General	7 043 051	2 167 519	637 746	1 571 892	2 620 755	45 139
Especializada	1 347 259	485 657	277 285	52 274	508 745	23 298
De urgencia	1 230 903	689 515	87 001	84 716	369 671	0
Odontológica	796 834	159 592	70 843	39 269	441 146	85 984
Zitácuaro	325 267	65 284	61 796	76 931	118 940	2 316
General	232 783	43 256	34 885	76 931	77 175	536
Especializada	26 085	506	15 145	0	10 434	0
De urgencia	46 349	18 141	9 103	0	19 105	0
Odontológica	20 050	3 381	2 663	0	12 226	1 780

FUENTE: Anuario Estadístico del Estado de Michoacán, edición 2016. INEGI.

Carpeta Municipal de Zitácuaro

NACIDOS VIVOS REGISTRADOS SEGÚN RESIDENCIA HABITUAL DE LA MADRE, 2013-2015

Cuadro 4.5

Año	Michoacán	Zitácuaro
2013		
Total	105 158	3 850
Hombres	53 040	1 922
Mujeres	51 834	1 928
2014		
Total	104 955	3 653
Hombres	53 323	1 829
Mujeres	51 915	1 824
2015		
Total	99 097	3 726
Hombres	50 223	1 826
Mujeres	48 874	1 900

FUENTE: Anuario Estadístico del Estado de Michoacán, edición 2016. INEGI.

DEFUNCIONES GENERALES, 2000-2014

Cuadro 4.6

Año	Michoacán	Zitácuaro
2000	16 950	535
2001	15 199	479
2002	18 423	747
2003	18 196	552
2004	18 764	545
2005	19 007	604
2006	20 656	726
2007	21 242	710
2008	22 035	753

Carpeta Municipal de Zitácuaro

DEFUNCIONES GENERALES, 2000-2014

Cuadro 4.6

Año	Michoacán	Zitácuaro
2009	23 602	855
2010	24 162	806
2011	24 083	834
2012	24 310	886
2013	25 219	816
2014	24 840	862

FUENTE: Secretaría de Gobierno, Dirección del Registro Civil de Michoacán.

DEFUNCIONES INFANTILES 2000-2014

Cuadro 4.7

Año	Michoacán	Zitácuaro
2000	1 157	38
2001	1 117	30
2002	1 174	31
2003	919	23
2004	965	22
2005	1 058	26
2006	1 006	37
2007	999	20
2008	1 004	44
2009	1 010	42
2010	997	33
2011	1 077	40
2012	1 076	46
2013	913	40
2014	685	29

FUENTE: Secretaría de Gobierno, Dirección del Registro Civil de Michoacán.

Carpeta Municipal de Zitácuaro

5. VIVIENDA

En la Encuesta Intercensal de Población y Vivienda 2015, se registraron 40,755 viviendas particulares habitadas, de las cuales el 97.7% cuenta con agua entubada, 96.7% con drenaje y el 98.5% con energía eléctrica. El 9.2% de las viviendas cuenta con piso de tierra. En el 2015 se invirtieron más de 97 millones de pesos en programas de vivienda.

VIVIENDAS CON DISPONIBILIDAD DE AGUA ENTUBADA, DRENAJE Y ENERGÍA ELÉCTRICA, 2010 Y 2015

Cuadro 5.1

Concepto	Michoacán	Zitácuaro
2015		
Viviendas particulares habitadas	1 191 405.0	40 755.0
Disponen de agua entubada	1 139 459.7	39 828.4
Porcentaje	95.6	97.7
Disponen de drenaje	1 098 475.4	39 390.9
Porcentaje	92.2	96.7
Disponen de energía eléctrica	1 179 133.5	40 129.0
Porcentaje	99.0	98.5
2010		
Viviendas particulares habitadas	1 066 630.0	35 811.0
Disponen de agua entubada	935 651.0	30 285.0
Porcentaje	87.7	84.6
Disponen de drenaje	944 928.0	30 258.0
Porcentaje	88.6	84.5
Disponen de energía eléctrica	1 044 515.0	34 796.0
Porcentaje	97.9	97.2

FUENTE: XIII Censo General de Población y Vivienda, 2010 Michoacán, INEGI.

Encuesta Intercensal 2015, INEGI.

Carpeta Municipal de Zitácuaro

MATERIAL PREDOMINANTE EN PISOS DE LAS VIVIENDAS PARTICULARES HABITADAS, 2015

Cuadro 5.2

Concepto	Michoacán	Zitácuaro
Viviendas particulares habitadas	1 191 405	40 755
Con piso de tierra	65 694	3 753
Porcentaje	5.5	9.2
Con piso de material de cemento o firme	636 620	26 838
Porcentaje	53.4	65.9
Con mosaico, madera u otro recubrimiento	484 931	9 988
Porcentaje	40.7	24.5
No especificado	4 070	176
Porcentaje	0.3	0.4

FUENTE: Encuesta Intercensal 2015. INEGI.

Carpeta Municipal de Zitácuaro

INVERSIÓN EJERCIDA EN PROGRAMAS DE VIVIENDA POR MUNICIPIO Y ORGANISMO SEGÚN PROGRAMA, 2015 (Miles de pesos)

Cuadro 5.3

Municipio		Vivienda	Vivienda en	Vivienda	Mejoramiento	Mejoramiento	
Organismo	Total	completa	arrendamiento	inicial	físico de	financiero	Infraestructura
					vivienda	de vivienda	
Michoacán	6 161 003	5 079 513	732	176 454	92 940	379 359	45 852
Banca	2 183 634	1 693 420	0	79 950	0	352 787	40 499
Banjército	11 728	11 008	0	0	0	720	0
CFE	109 141	71 964	0	15 563	10 765	10 848	0
CONAVI	255 487	249 206	732	5 432	118	0	0
FONHAPO	88 556	0	0	44 856	43 700	0	0
FOVISSSTE	1 179 533	1 073 457	0	8 175	491	5 455	0
HÁBITAT MÉXICO	83	0	0	59	0	0	24
INFONAVIT	2 269 798	1 954 038	0	22 418	10 710	5 409	0
IVEM	3 990	0	0	0	3 990	0	0
ISSFAM	35 889	26 420	0	0	0	4 140	5 329
SHF	23 165	0	0	0	23 165	0	0
Zitácuaro	97 966	81 049	0	6 032	1 992	2 645	0
Banca	21 659	14 609	0	1 500	0	2 645	0
CFE	3 081	1 468	0	789	824	0	0
CONAVI	402	402	0	0	0	0	0
FONHAPO	3 180	0	0	2 100	1 080	0	0
FOVISSSTE	52 466	49 812	0	843	0	0	0
INFONAVIT	16 700	14 368	0	800	0	0	0
ISSFAM	390	390	0	0	0	0	0
SHF	89	0	0	0	89	0	0
No especificado	764	0	732	0	32	0	0

Nota: el total considera 2 millones 905 mil pesos no especificados de la banca, un millón 811 mil pesos en cofinanciamiento del FOVISSSTE y un millón 531 mil pesos en cofinanciamiento del INFONAVIT.

FUENTE: Anuario Estadístico del Estado de Michoacán, edición 2016. INEGI.

Carpeta Municipal de Zitácuaro

6. EMPLEO

La población registrada de 12 años y más fue de 124,547 en el año 2015 y la económicamente activa representa el 48.88%, mientras que la inactiva el 50.94%. La población activa que se encuentra ocupada representó el 95.94%. El 20.11% trabaja en el sector primario y el 15.88% en el sector secundario. El 34.47% recibe de 1 a 2 salarios mínimos y el 32.94% recibe más de 2 salarios mínimos. En el 2015 el IMSS registro a 6,271 trabajadores permanentes.

INDICADORES DE EMPLEO, 2015

Cuadro 6.1

Concepto	Michoacán	Zitácuaro
Población total	4 584 471	164 144
Población de 12 años y más	3 521 912	124 547
Porcentaje de la población de 12 años y más económicamente activa	48.26	48.88
Porcentaje de la población de 12 años y más ocupada	95.80	95.94
Porcentaje de la población de 12 años y más desocupada	4.20	4.06
Población no económicamente activa	51.50	50.94
Población ocupada	1 628 256	58 407
Porcentaje de la PEA ocupada en el sector Primario	21.30	20.11
Porcentaje de la PEA ocupada en el sector Secundario	20.67	15.88
Porcentaje de la PEA ocupada en el sector Comercio	19.51	21.40
Porcentaje de la PEA ocupada en el sector Servicios	37.13	40.32
Porcentaje de la población que recibe hasta 1 salario mínimo	14.62	12.42
Porcentaje de la población que recibe más de 1 salario mínimo y hasta 2 salarios mínimos	30.26	34.47
Porcentaje de la población que recibe más de 2 salarios mínimos	44.54	32.94

FUENTE: Encuesta Intercensal 2015. INEGI.

Carpeta Municipal de Zitácuaro

TRABAJADORES REGISTRADOS EN EL IMSS POR TIPO DE CONTRATO, 2015

Cuadro 6.2

Concepto	Michoacán	Zitácuaro
Total	364 229	6915
Trabajadores permanentes	306 359	6271
Trabajadores eventuales urbanos	44 623	637
Trabajadores eventuales del campo	13 247	7

FUENTE: Anuario Estadístico del Estado de Michoacán, 2015. INEGI.

Carpeta Municipal de Zitácuaro

7. ECONOMÍA

La actividad agrícola sobresale con la producción de maíz grano, guayaba y aguacate, entre otros. Cuenta con una población ganadera de más de 8,300 toneladas de ganado bovino en pie, 1,927 toneladas de porcino, ovino 1,398, caprino 377 y más de 442 toneladas de aves. En 2015 reportó una producción forestal maderable de 5,050 metros cúbicos en rollo.

SUPERFICIE SEMBRADA, COSECHADA Y VALOR DE LA PRODUCCIÓN AGRÍCOLA, 2016

Cuadro 7.1

Concepto	Michoacán	Zitácuaro
Superficie Sembrada (Hectáreas)	740 769	8 306
Superficie Cosechada (Hectáreas)	720 807	8 306
Valor Producción (Miles de pesos)	20 912 971	180 178
Posición del municipio respecto al valor de la producción en el estado	NA	35
NA/No aplica.		

FUENTE: Servicio de Información Agroalimentaria y Pesquera, SAGARPA.

Carpeta Municipal de Zitácuaro

PRINCIPALES CULTIVOS AGRÍCOLAS DEL MUNICIPIO DE ZITÁCUARO, 2015

Cuadro 7.2

CULTIVO	SUPERFICIE COSECHADA (hectáreas)	VOLUMEN DE LA PRODUCCIÓN (toneladas)	VALOR DE LA PRODUCCIÓN (pesos)	VALOR PROD. / SUP. COSECHADA
Granada	6	38	434 688	72 448
Trigo grano	14	46	153 144	10 939
Haba verde	17	46	132 975	7 822
Manzana	6	51	248 880	41 480
Pera	12	85	322 908	26 909
Chícharo	30	90	463 859	15 462
Zarzamora	35	354	4 470 743	127 736
Tomate verde	26	388	2 160 535	84 727
Calabacita	29	483	2 411 543	83 157
Fresa	38	668	5 346 250	142 567
Ebo (janamargo o veza)	36	827	789 896	22 251
Chayote	17	1 312	1 288 567	75 798
Pastos y praderas en verde	67	2 390	2 275 507	34 218
Durazno	455	3 705	18 898 165	41 534
Gladiola (gruesa)	14	9 783	1 145 624	84 861
Avena forrajera en verde	601	9 840	9 050 039	15 071
Aguacate	1 218	12 199	157 069 001	128 956
Maíz grano	7 429	19 388	65 333 684	8 795
Guayaba	1 419	25 542	114 940 022	81 001
Noche buena (plantas)	54	4 082 400	73 483 200	1 360 800

Fuente: Sistema de Información Agroalimentaria, SAGARPA.

Carpeta Municipal de Zitácuaro

PRODUCTORES, SUPERFICIE Y MONTO PAGADO POR EL PROAGRO 2014

Cuadro 7.3

Concepto	Michoacán	Zitácuaro
Productores solicitantes	127 221	3 033
Superficie solicitada (Hectáreas)	610 223	6 588
Productores ratificados	122 498	2 914
Superficie ratificada (Hectáreas)	609 680	6 584
Productores beneficiados	118 651	2 900
Superficie beneficiada (Hectáreas)	604 704	6 580
Monto pagado (Miles de pesos)	634 047	8 553

FUENTE: Anuario Estadístico del Estado de Michoacán, 2016. INEGI.

PRODUCCIÓN, PRECIO, VALOR, ANIMALES SACRIFICADOS Y PESO, 2016

Cuadro 7.4

	Producción (toneladas)	Precio (pesos por kilogramo)	Valor de la Producción (miles de pesos)	Animales sacrificados (cabezas)	Zitácuaro Peso (kilogramos)
GANADO EN PIE					
BOVINO	8,378	19.05	159,610		380
PORCINO	1,927	22.36	43,081		93
OVINO	1,398	24.57	34,354		42
CAPRINO	377	19.34	7,284		32
SUBTOTAL	12,080		244,329		
AVE Y GUAJOLOTE EN PIE					
AVE	442	17.82	7,868		2,843
GUAJOLOTE					
SUBTOTAL	442		7,868		

Carpeta Municipal de Zitácuaro

PRODUCCIÓN, PRECIO, VALOR, ANIMALES SACRIFICADOS Y PESO, 2016

Cuadro 7.4 Zitácuaro

	Producción (toneladas)	Precio (pesos por kilogramo)	Valor de la Producción (miles de pesos)	Animales sacrificados (cabezas)	Peso (kilogramos)
TOTAL			252,197		
CARNE EN CANAL					
BOVINO	4,349	33.19	144,354	22,034	197
PORCINO	1,404	33.24	46,676	20,821	67
OVINO	709	49.03	34,755	33,186	21
CAPRINO	188	41.02	7,718	11,872	16
AVE	337	26.1	8,799	155,326	2,171
GUAJOLOTE					
SUBTOTAL	6,988		242,302		
LECHE					
BOVINO	38,414	5.79	222,565		
CAPRINO	584	5.84	3,411		
SUBTOTAL	38,998		225,976		
OTROS PRODUCTOS					
HUEVO PARA PLATO	2,675	22.29	59,634		
MIEL	229.629	48.21	11,069		
CERA EN GREÑA	10.702	44.29	474		
LANA SUCIA	47.08	9.72	458		
SUBTOTAL			71,635		
TOTAL			539,914		

Ave: Se refiere a pollo, gallina ligera y pesada que ha finalizado su ciclo productivo.

Leche: Producción en miles de litros y precio en pesos por litro.

Los subtotales y el total podrían no coincidir por redondeo. El total del valor no incluye el valor en pie debido a que está contenido en el valor de la producción de carne.

Los datos del estado de Oaxaca se presentan a nivel distrito de desarrollo rural (DDR), por cuestiones operativas son reflejados en un solo municipio del DDR respectivo.

Fuente: Servicio de Información Agroalimentaria y Pesquera (SIAP).

Carpeta Municipal de Zitácuaro

VOLUMEN DE LA PRODUCCIÓN FORESTAL MADERABLE, 2015 (Metros cúbicos en rollo)

Cuadro 7.5

Concepto	Michoacán	Zitácuaro
Total	451 750	5 050
Coníferas Pino c/	381 045	4 332
Coníferas Oyamel d/	31 585	0
Latifoliadas Encino f/	30 040	287
Coníferas Otras e/	3 265	2.484 l/
Latifoliadas Otras g/	5 608	429.256 k/
Comunes Tropicales b/	214	0

b/ Comprende cuéramo (*Cordia elaeagnoides*) y rosa morada-cinco hojas (*Tabebuia rosea*).

c/ Se refiere a *Pinus* spp.

d/ Se refiere a *Abies religiosa*.

e/ Se refiere a cedro blanco (*Cupressus* spp.).

f/ Se refiere a *Quercus* spp.

g/ Comprende aile (*Alnus* spp.), madroño (*Arbutus xalapensis*) y fresno (*Fraxinus* spp.).

i/ El volumen de producción reportado corresponde sólo al obtenido durante la aplicación de programas de saneamiento y/o contingencias ambientales y/o sanitarias.

k/ Comprende aile (*Alnus* sp.) y madroño (*Arbutus xalapensis*).

FUENTE: Anuario Estadístico del estado de Michoacán, 2016. INEGI.

Carpeta Municipal de Zitácuaro

CARACTERÍSTICAS DE LOS SECTORES ECONÓMICOS 2014

Cuadro 7.6

Concepto	Michoacán	Zitácuaro
Personal Ocupado	611 496	16 579
Total De Remuneraciones (Miles De Pesos)	19 560 681	335 916
Unidades Económicas	195 355	6 477
Producción Bruta (Miles De Pesos)	179 291 970	3 159 772

Fuente: Censo Económico 2014, INEGI.

UNIDADES ECONÓMICAS, PERSONAL OCUPADO Y REMUNERACIONES AL PERSONAL DEDICADAS AL COMERCIO, 2008

Cuadro 7.7

Concepto	Michoacán	Zitácuaro
Unidades económicas	85 293	2 965
Personal ocupado	242 519	8 089
Remuneraciones al personal (Miles de pesos)	4 779 941	148 649

ND/ No Disponible

FUENTE: Censos Económicos, 2009, resultados definitivos. (INEGI)

INDUSTRIA MANUFACTURERA, 2008

Cuadro 7.8

Concepto	Michoacán	Zitácuaro
Unidades Económicas a/	27 692	608
Personal ocupado total	111 840	2 126
Total de Remuneraciones (Miles De Pesos)	3 365 343	29 817
Producción Bruta Total (Miles De Pesos)	83 214 904	711 608
Consumo Intermedio (Miles De Pesos)	56 408 658	421 255
Valor Agregado Censal Bruto (Miles De Pesos)	26 806 246	290 353

FUENTE: Censos Económicos, 2009, resultados definitivos. (INEGI)

Carpeta Municipal de Zitácuaro

ESTABLECIMIENTOS DE HOSPEDAJE REGISTRADOS SEGÚN CATEGORÍA, 2015

Cuadro 7.9

Concepto	Michoacán	Zitácuaro
Total	686	21
Cinco estrellas	41	1
Cuatro estrellas	90	4
Tres estrellas	179	6
Dos estrellas	138	7
Una estrella	75	1
Sin categoría	163	2

FUENTE: Secretaría de Turismo, Michoacán.

OCUPACIÓN HOTELERA 2005-2013 (Porcentaje)

Cuadro 7.10

Año	Michoacán	Zitácuaro
2005	58.9	62
2006	59.4	56
2007	60.3	50.76
2008	31.8	27
2009	32.2	27
2010	29.9	21
2011	27.9	31.78
2012	ND	0
2013	19.2	26.45

ND/No disponible.

FUENTE: Secretaría de Turismo en Michoacán.

Carpeta Municipal de Zitácuaro

8. COMUNICACIONES

El municipio cuenta con 9 oficinas postales, 37 sitios y espacios públicos conectados con banda ancha del programa México Conectado y en 11 localidades hay servicio de telefonía rural. Registra 148 kilómetros de carretera; 40 kilómetros de carretera troncal federal, 61 kilómetros de alimentadora estatal y 46 kilómetros de caminos rurales. Cuenta con 11.8 kilómetros de carretera federal de cuota.

RED DE MEDIOS DE COMUNICACIÓN, 2015

Cuadro 8.1

Concepto	Michoacán	Zitácuaro
Oficinas postales	876	9
Oficinas de telégrafos	71	2
Sitios y espacios públicos conectados con banda ancha del programa a/ México Conectado	999	37
Estaciones radioeléctricas de aficionados	175	3
Localidades con servicio de telefonía rural	603	11
Aeropuertos	4	0
Aeródromos	34	1

a/ Son sitios de acceso público donde se ofrecen servicios de internet, uso de equipo de cómputo, así como asesoría y capacitación al público en general.

FUENTE: Anuario Estadístico del Estado de Michoacán, edición 2016. INEGI.

Carpeta Municipal de Zitácuaro

LONGITUD DE LA RED CARRETERA SEGÚN TIPO DE CAMINO, 2015 (Kilómetros)

Cuadro 8.2

Concepto	Michoacán	Zitácuaro
Total	12 792.89	148
Troncal federal a/		
Pavimentada	2 683.50	40
Revestida	.00	0
Alimentadoras estatales b/		
Pavimentada c/	2 997.55	61
Revestida	28.20	0
Camino rurales c/		
Pavimentada	1 531.04	18
Revestida	1 552.60	28

a/ También es conocida como principal o primaria, tiene como objetivo específico servir al tránsito de larga distancia. Comprende caminos de cuota pavimentados (incluidos los estatales) y libres (pavimentados y revestidos).

b/ También conocidas con el nombre de carreteras secundarias, tienen como propósito principal servir de acceso a las carreteras troncales.

c/ Comprende caminos de dos, cuatro o más carriles.

FUENTE: Anuario Estadístico del Estado de Michoacán, edición 2016, INEGI.

Carpeta Municipal de Zitácuaro

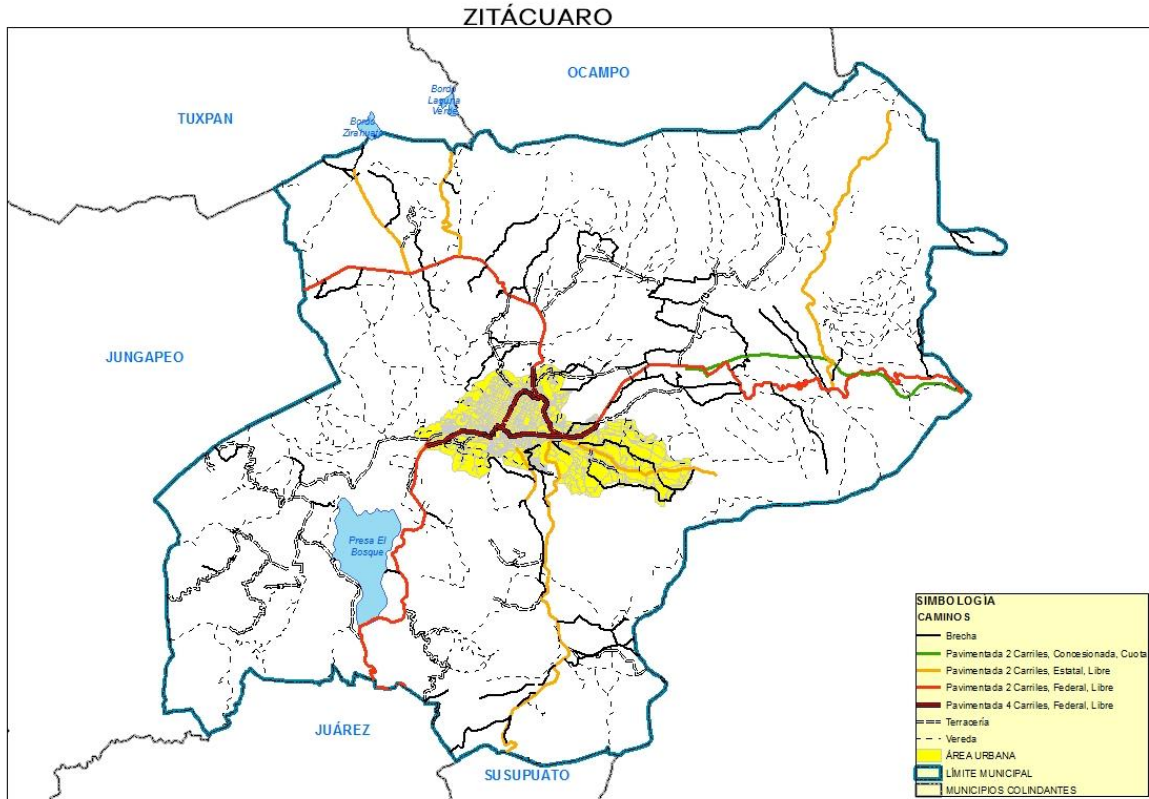

LONGITUD DE LA RED CARRETERA FEDERAL DE CUOTA POR TIPO DE ADMINISTRACIÓN, 2015 (Kilómetros)

Cuadro 8.3

Concepto	Michoacán	Zitácuaro
Total	550.7	11.8
Federal	510.9	0
Estatal	39.8	11.8

FUENTE: Anuario Estadístico del Estado de Michoacán, edición 2016. INEGI.

Carpeta Municipal de Zitácuaro

9. FINANZAS PÚBLICAS

El municipio cuenta con un ingreso mayor a los 434 millones de pesos de los cuales el 91.2% proviene de Participaciones y Aportaciones, entre otros. El 46.4% se canaliza a servicios personales y el 9.7% es inversión pública.

INGRESOS DE LOS MUNICIPIOS POR CAPITULO 2015 (Pesos)

Cuadro 9.1

Concepto	Michoacán	Zitácuaro
Total	11432 673 311.8	434 400 976.05
Derechos	784 355 119.17	17 527 274.86
Productos	135 739 867.48	371 712.95
Aprovechamientos	173 922 774.24	4 565 739.25
Contribuciones de mejoras	67 418 739.05	1 080 172.63
Cuotas y aportaciones de seguridad social	11 722 642.96	3 943.42
Ingresos por venta de bienes y servicios	5 254 579.18	
Participaciones y Aportaciones	9417 719 607.66	396 316 857.09
Transferencias, subsidios y otras ayudas	16 608 303.17	
Ingresos derivados de financiamiento	9 708 442.65	

FUENTE: Auditoría Superior de Michoacán.

Carpeta Municipal de Zitácuaro

EGRESOS DE LOS MUNICIPIOS POR CAPITULO 2015 (Pesos)

Cuadro 9.2

Concepto	Michoacán	Zitácuaro
TOTAL	9997 670 919.78	366 256 260.86
Deuda pública	485 335 512.65	16 598 414.53
Servicios personales	3736 162 097.59	169 888 575.46
Materiales y suministros	1052 876 323.93	71 562 959.43
Servicios generales	1586 975 748.92	48 764 852.35
Transferencias, asignaciones, subsidios y otras ayudas	735 605 325.26	18 917 166.61
Bienes muebles, inmuebles e intangibles	137 683 381.96	4 980 385.96
Participaciones y aportaciones	56 832 045.71	.0
Inversión pública	2206 195 758.76	35 543 906.52
Inversiones financieras y otras provisiones	4 725	.0

FUENTE: Auditoría Superior de Michoacán.

Carpeta Municipal de Zitácuaro

SUCURSALES DE LA BANCA COMERCIAL POR INSTITUCIÓN, 2011

Cuadro 9.3

Concepto	Michoacán	Zitácuaro
Total	417	14
Banamex	59	2
Banco Azteca	93	3
Banorte	23	1
BBVA-Bancomer	87	2
HSBC	32	1
Santander	26	1
Scotiabank		
Inverlat	17	1
Resto de las instituciones	80	3

FUENTE: Anuario Estadístico de Michoacán, edición 2012. INEGI.

Carpeta Municipal de Zitácuaro

10. OBRA PÚBLICA

Las obras de mayor inversión ejecutadas en el municipio están dirigidas al desarrollo social en un 40.76% y el 59.24% en otras.

INVERSIÓN EN OBRAS PÚBLICAS EJERCIDAS SEGÚN DESTINO, 2015 (Miles de Pesos)

Cuadro 10.1

Nivel	Michoacán	Zitácuaro	%
Total	12 840 104	471 147	100.00
Gobierno	397 173		0.00
Desarrollo social	3 204 780	192 030	40.76
Desarrollo económico	308 611		0.00
Otras	8 929 540	279 117	59.24

Fuente: Anuario Estadístico del estado de Michoacán, edición 2016. INEGI.

Carpeta Municipal de Zitácuaro

11. SEGURIDAD Y ORDEN PÚBLICO

En el 2016 los presuntos delitos registrados en el municipio sobresale el robo común sin violencia de vehículos, lesiones dolosas, robo común sin violencia otros, entre otros.

DELITOS DEL FUERO COMÚN POR MUNICIPIO SEGÚN PRINCIPALES DELITOS, 2016

Cuadro 11.1 Zitácuaro

Modalidad	Tipo	Subtipo	Delitos
Robo común	Con violencia	A casa habitación	5
Robo común	Con violencia	A negocio	7
Robo común	Con violencia	De vehículos	13
Robo común	Con violencia	A transeúntes	11
Robo común	Con violencia	Otros	12
Robo común	Sin violencia	A casa habitación	70
Robo común	Sin violencia	A negocio	32
Robo común	Sin violencia	De vehículos	169
Robo común	Sin violencia	A transportistas	3
Robo común	Sin violencia	A transeúntes	13
Robo común	Sin violencia	Otros	113
Robo de ganado (abigeato)	Abigeato	Abigeato	6
Lesiones	Dolosas	Con arma blanca	6
Lesiones	Dolosas	Con arma de fuego	13
Lesiones	Dolosas	Sin datos	128
Lesiones	Culposas	Sin datos	26
Homicidios	Dolosos	Con arma de fuego	4
Homicidios	Dolosos	Con arma blanca	5
Homicidios	Dolosos	Sin datos	9
Homicidios	Culposos	Sin datos	36

Carpeta Municipal de Zitácuaro

DELITOS DEL FUERO COMÚN POR MUNICIPIO SEGÚN PRINCIPALES DELITOS, 2016

Cuadro 11.1 Zitácuaro

Modalidad	Tipo	Subtipo	Delitos
Delitos patrimoniales	Abuso de confianza	Abuso de confianza	5
Delitos patrimoniales	Daño en propiedad ajena	Daño en propiedad ajena	60
Delitos patrimoniales	Extorsión	Extorsión	6
Delitos patrimoniales	Fraude	Fraude	11
Delitos patrimoniales	Despojo	Sin datos	10
Priv. De la libertad (secuestro)	Secuestro	Secuestro	3
Delitos sexuales (violación)	Violación	Violación	7
Otros delitos	Amenazas	Amenazas	11
Otros delitos	Estupro	Estupro	2
Otros delitos	Otros sexuales	Otros sexuales	7
Otros delitos	Resto de los delitos (otros)	Resto de los delitos (otros)	146

FUENTE: Secretariado Ejecutivo del Sistema Nacional de Seguridad Pública.