



2015 - 2021



IPLAEM

INSTITUTO DE PLANEACIÓN DEL
ESTADO DE MICHOACÁN DE OCAMPO

Carpeta Municipal de Zinapécuaro

Carpeta Municipal de Zinapécuaro

PRESENTACIÓN

El Instituto de Planeación del Estado de Michoacán de Ocampo, presenta el documento “Carpetas Municipales”, cuyo objetivo es el de integrar y difundir estadísticas de los diferentes sectores, perfiles sociodemográficos, cronología de los presidentes municipales, hechos históricos, medio físico, ante una gran diversidad de información que pretende reseñar la estadística municipal, como una herramienta para la toma de decisiones en los diversos ámbitos, público, social y privado.

Esta información corresponde a una descripción y trato especial al municipio de **Zinapécuaro** con datos al año 2016 principalmente, incorporando datos de los últimos censos y en algunos casos la información del último año disponible.

Antes de que este potencial estuviera disponible, existían grandes limitaciones en la integración de información municipal. Contando a la fecha con información de varias fuentes, con la finalidad de presentar en un solo documento lo más destacado del municipio y dejarlo a disposición de la sociedad en general en la página del Sistema Estatal de Información de Michoacán (SEIM).

Carpeta Municipal de Zinapécuaro

CONTENIDO

PRESENTACIÓN.....	2
1. DATOS GENERALES.....	7
NOMENCLATURA.....	7
HISTORIA.....	7
LOCALIZACIÓN.....	8
EXTENSIÓN.....	8
OROGRAFÍA.....	8
HIDROGRAFÍA.....	9
CLIMA.....	9
CRONOLOGÍA DE LOS PRESIDENTES MUNICIPALES.....	9
2. DEMOGRAFÍA.....	11
POBLACIÓN POR LOCALIDAD SEGÚN SEXO, 2010.....	11
POBLACIÓN TOTAL 1950-2015.....	15
TASA DE CRECIMIENTO PROMEDIO ANUAL 1950-2015.....	16
POBLACIÓN RURAL Y URBANA DEL MUNICIPIO, 1980-2010.....	17
POBLACIÓN URBANA Y RURAL DEL ESTADO, 1980-2010.....	18
ÍNDICE Y GRADO DE MARGINACIÓN 1990-2015.....	18
ÍNDICE Y GRADO DE REZAGO SOCIAL 2000-2015.....	20

Carpeta Municipal de Zinapécuaro

ÍNDICE DE DESARROLLO HUMANO (IDH) Y COMPONENTES 2000, 2005 Y 2010 (METODOLOGÍA TRADICIONAL).....	20
INDICADORES DE POBREZA POR INGRESOS, 2000 Y 2005	21
INDICADORES SELECCIONADOS DE POBREZA PARA EL ESTADO Y MUNICIPIOS 2010	22
3. EDUCACIÓN.....	23
CONDICIÓN DE ALFABETISMO 2015.....	23
POBLACIÓN DE 15 AÑOS Y MAS ANALFABETA, 1995-2010.....	23
ESTADÍSTICA EN EDUCACIÓN, CICLO ESCOLAR 2014-2015.....	24
ADULTOS REGISTRADOS EN PRIMARIA Y SECUNDARIA POR EL INEA 2015.....	25
4. SALUD	26
UNIDADES MÉDICAS EN SERVICIO DE LAS INSTITUCIONES DEL SECTOR PÚBLICO DE SALUD POR NIVEL DE OPERACIÓN SEGÚN INSTITUCIÓN, 2015.....	26
PERSONAL MÉDICO DEL SECTOR SALUD, 2015.....	27
POBLACIÓN DERECHOHABIENTE Y USUARIA DE LOS SERVICIOS MÉDICOS DE LAS INSTITUCIONES PÚBLICAS DEL SECTOR SALUD 2015.....	27
CONSULTAS EXTERNAS EN LAS INSTITUCIONES DEL SECTOR SALUD, 2015.....	28
NACIDOS VIVOS REGISTRADOS SEGÚN RESIDENCIA HABITUAL DE LA MADRE, 2013-2015	28
DEFUNCIONES GENERALES, 2000-2014	29
DEFUNCIONES INFANTILES 2000-2014.....	30
5. VIVIENDA.....	31

Carpeta Municipal de Zinapécuaro

VIVIENDAS CON DISPONIBILIDAD DE AGUA ENTUBADA, DRENAJE Y ENERGÍA ELÉCTRICA, 2010 Y 2015.....	31
MATERIAL PREDOMINANTE EN PISOS DE LAS VIVIENDAS PARTICULARES HABITADAS, 2015.....	32
INVERSIÓN EJERCIDA EN PROGRAMAS DE VIVIENDA POR MUNICIPIO Y ORGANISMO SEGÚN PROGRAMA, 2015 (MILES DE PESOS).....	33
6. EMPLEO.....	34
INDICADORES DE EMPLEO, 2015.....	34
TRABAJADORES REGISTRADOS EN EL IMSS POR TIPO DE CONTRATO, 2015.....	35
7. ECONOMÍA.....	36
SUPERFICIE SEMBRADA, COSECHADA Y VALOR DE LA PRODUCCIÓN AGRÍCOLA, 2016.....	36
PRINCIPALES CULTIVOS AGRÍCOLAS DEL MUNICIPIO DE ZINAPÉCUARO, 2015.....	37
PRODUCTORES, SUPERFICIE Y MONTO PAGADO POR EL PROAGRO 2014.....	38
PRODUCCIÓN, PRECIO, VALOR, ANIMALES SACRIFICADOS Y PESO, 2016.....	38
VOLUMEN DE LA PRODUCCIÓN FORESTAL MADERABLE, 2015 (METROS CÚBICOS EN ROLLO).....	40
CARACTERÍSTICAS DE LOS SECTORES ECONÓMICOS 2014.....	40
UNIDADES ECONÓMICAS, PERSONAL OCUPADO Y REMUNERACIONES AL PERSONAL DEDICADAS AL COMERCIO, 2008.....	41
INDUSTRIA MANUFACTURERA, 2008.....	41
ESTABLECIMIENTOS DE HOSPEDAJE REGISTRADOS SEGÚN CATEGORÍA, 2015.....	42
8. COMUNICACIONES.....	43
RED DE MEDIOS DE COMUNICACIÓN, 2015.....	43

Carpeta Municipal de Zinapécuaro

LONGITUD DE LA RED CARRETERA SEGÚN TIPO DE CAMINO, 2015 (KILÓMETROS).....	44
LONGITUD DE LA RED CARRETERA FEDERAL DE CUOTA POR TIPO DE ADMINISTRACIÓN, 2015 (KILÓMETROS).....	45
9. FINANZAS PÚBLICAS.....	46
INGRESOS DE LOS MUNICIPIOS POR CAPITULO 2015 (Pesos).....	46
EGRESOS DE LOS MUNICIPIOS POR CAPITULO 2015 (Pesos).....	47
SUCURSALES DE LA BANCA COMERCIAL POR INSTITUCIÓN, 2011.....	48
10. OBRA PÚBLICA.....	49
INVERSIÓN EN OBRAS PÚBLICAS EJERCIDAS SEGÚN DESTINO, 2015 (MILES DE PESOS).....	49
11. SEGURIDAD Y ORDEN PÚBLICO.....	50
DELITOS DEL FUERO COMÚN POR MUNICIPIO SEGÚN PRINCIPALES DELITOS, 2016.....	50

Carpeta Municipal de Zinapécuaro

1. DATOS GENERALES

NOMENCLATURA

Significado: "Lugar de curación", es una palabra de origen chichimeca.

Pronunciación correcta: "Tzinápecuaro".

HISTORIA

En la época prehispánica, este lugar fue sometido al dominio territorial del señorío tarasco por Hirépan, Hiquíngare y Tanganxoán, quienes ordenaron se erigiera un "CU" o templo, para adorar a la diosa Cuerecuaperi, "la madre creadora de la vida y de la muerte" y en cuyo honor se celebra cada año, la fiesta de Sicuindiro.

En el siglo XVI, la región fue dominada pacíficamente por el conquistador español Don Luis Montañez, quien fundó el pueblo aproximadamente en 1530. Se instaló en Zinapécuaro una "República de Indias" para lo cual se instaló una Alcaldía Mayor y posteriormente un corregimiento tributario. La evangelización la llevaron a cabo frailes franciscanos, quienes edificaron entre 1530 y 1536, el templo y el convento.

Durante el desarrollo de la lucha por la Independencia, en octubre de 1810, estuvieron en el pueblo las fuerzas insurgentes de don Miguel Hidalgo.

En los primeros años del México Independiente, el 10 de diciembre de 1831, se decretó la creación del municipio de Zinapécuaro. Posteriormente se le otorgó a la cabecera municipal el título de Villa, llamándosele Villa de Figueroa, en memoria del cura del lugar y benefactor de la población Don Juan Bautista Figueroa Alcaráz.

Carpeta Municipal de Zinapécuaro

LOCALIZACIÓN

Se localiza al noroeste del Estado en las coordenadas 19°52' de latitud norte y 100°50' de longitud oeste, a una altura de 1,880 metros sobre el nivel del mar. Limita al norte con el estado de Guanajuato, al oeste con Maravatío, al sur con Hidalgo, y al oeste con Queréndaro. Su distancia a la capital del Estado es de 50 km.

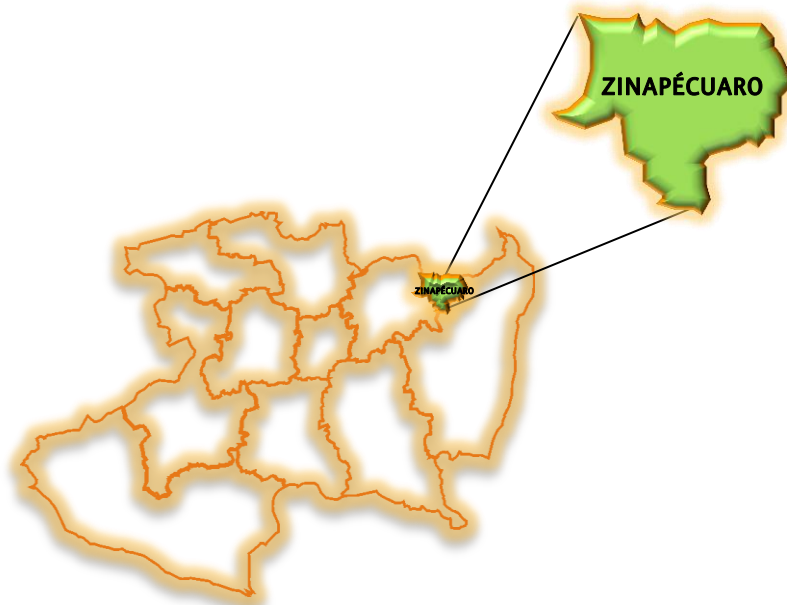

EXTENSIÓN

Su superficie es de 597.40 Km² y representa el 1.01 por ciento del total del Estado.

OROGRAFÍA

Su relieve lo constituyen el sistema volcánico transversal, la sierra de San Andrés y los cerros del Pedrillo, Comalera, Cruz, Clavelina, Piojo, Monterrey, Mozo, Doncellas, Cuesta del Conejo y San Andrés.

Carpeta Municipal de Zinapécuaro

HIDROGRAFÍA

Su hidrografía se constituye principalmente por los ríos de Zinapécuaro, Las Lajas, Ojo de Agua de Bucio y Bocaneo, y tiene manantiales de agua fría y termal.

CLIMA

Su clima es templado con lluvias en verano. Tiene una precipitación pluvial anual de 622.5 milímetros y temperaturas que oscilan entre 3.0 a 34.0° centígrados.

CRONOLOGÍA DE LOS PRESIDENTES MUNICIPALES

1940 - Maclovio Herrera Cardiel
1941 - 1942 Miguel Contreras Heredia
1943 - Gonzalo Mares G.
1944 - 1945 Aristeo Rubio
1946 - 1947 Miguel Contreras H.
1948 - Ramón Muñoz García
1949 - Miguel Contreras H.
1950 - Francisco Muñoz Ballines
1951 - 1953 Plutarco Nieto Guerrero
1954 - 1955 Cándido Rangel Vergara
1956 - Luis Contreras Heredia
1957 - Alfredo López Arellano
1958 - Alejandro Moreno Contreras
1959 - Gonzalo Vivanco Ramírez
1960 - 1961 José Guillermo Muñoz Izquierdo
1962 - Severiano Fuentes Fuentes
1963 - 1965 Jesús Guevara Contreras
1966 - 1968 Alberto Hernández Rubio
1969 - 1971 Erasmo Mendoza Galindo
1972 - 1974 Moisés Vega Delgado
1975 - 1976 Raúl Pérez Durán
1978 - 1980 Juan Calderón Mejía

Carpeta Municipal de Zinapécuaro

1981 - 1982 Severiano Fuentes Fuentes
1983 - Salvador Pérez Velázquez (interino)
1984 - 1986 Daniel González Montoya
1987 - 1989 Mariano Tena Sánchez
1990 - 1992 Salvador Correa González
1993 - 1995 Roberto Moreno Villafuerte
1996 - 1998 José Guillermo Muñoz Izquierdo
1999 - 2001 Arturo Antonio Rodríguez Salcedo
2002 - 2004 Daniel Camacho
2005 - 2007 Raúl Garrido Ayala
2008 - 2011 Jorge Piña Rubio
2012 - 2015 Dagoberto Mejía Valdez
2015 - 2018 María del Refugio Silva Durán

Carpeta Municipal de Zinapécuaro

2. DEMOGRAFÍA

En la Encuesta Intercensal de Población y Vivienda del 2015, el municipio registró 47,327 habitantes, mismos que representan el 1.03% de la población total del Estado y se concentra en 97 localidades, las más pobladas son la cabecera municipal con 34%, Valle de Juárez 6%, Ucareo 5% y Bocaneo 4%. La población se concentró en un 60% en localidades menores a los 2500 habitantes, es decir en zona rural. El municipio ha mostrado una tasa de crecimiento de la población de 0.297 en 2010-2015. El grado de marginación del municipio es medio con un índice de -0.337 en el 2015.

POBLACIÓN POR LOCALIDAD SEGÚN SEXO, 2010

Cuadro 2.1

Localidad	Población		
	Total	Masculino	Femenino
Total Del Municipio	46666	22275	24391
Zinapécuaro De Figueroa	15875	7612	8263
Araró	1427	679	748
Belisario Domínguez	1105	531	574
Bocaneo (San Pedro)	2082	979	1103
Buenavista (San Miguel Buenavista)	776	351	425
San José Carpintero	346	178	168
Colonia De Coro	389	182	207
El Colorado (Los Pinos)	178	88	90
San Bartolomé Coro	512	253	259
Cruz De Caminos (Entronque Jeráhuaro)	105	55	50
Queréndaro [Estación]	1822	883	939
Francisco Villa	1094	528	566
El Fresno	304	144	160
La Galera (San Joaquín Jaripeo)	491	240	251
Huajúmbaro (Huajúmbaro De Guadalupe)	1281	591	690
Jacuarillo (Jucuarillo)	338	159	179
El Jaral (El Jaral Lagunillas)	206	93	113
El Jaralillo	214	105	109

Carpeta Municipal de Zinapécuaro

POBLACIÓN POR LOCALIDAD SEGÚN SEXO, 2010

Cuadro 2.1

Localidad	Población		
	Total	Masculino	Femenino
José María Morelos (La Yegüería)	1751	803	948
La Joya (Joya De Los Capulines)	43	22	21
Ojo De Agua De Bucio	1264	617	647
Ojo De Agua Del Cuervo	442	205	237
Ojos De Agua	372	185	187
La Parra (El Naranja)	31	16	15
Paso De Yeguas	25	10	15
El Potrero	243	118	125
Heriberto Jara (La Presa)	533	248	285
El Rosario (El Tapanco)	43	22	21
El Salto	207	95	112
San Bernardo	286	145	141
San Ildefonso	664	299	365
San Joaquín Jaripeo (La Ex-Hacienda)	412	191	221
San Nicolás Simirao	335	163	172
Santa Clara Del Tule	1326	622	704
Santa Cruz	243	114	129
San Miguel Taimeo	936	463	473
Taimeo El Chico (La Yerbabuena)	442	215	227
El Tico	169	85	84
San José La Trasquila	126	59	67
Ucareo	2284	1053	1231
Valle De Juárez (Jeráhuaro)	2822	1370	1452
La Venta Del Capulín	113	56	57
El Zapote (El Zapote Bajo)	157	73	84
Ziróndaro	198	94	104
La Bartolilla	6		*
Los Guerreros (El Fondo)	187	86	101
San José Del Rincón (El Rincón De Taimeo)	330	159	171
Las Cruces	100	50	50
Mesa Colorada	73	27	46
El Cuitzillo	17	8	9

Carpeta Municipal de Zinapécuaro

POBLACIÓN POR LOCALIDAD SEGÚN SEXO, 2010

Cuadro 2.1

Localidad	Población		
	Total	Masculino	Femenino
Las Adjuntas	18	8	10
Los Cajones	9		*
Los Trigos	143	76	67
La Loma	8		*
La Malvarosa	1		*
El Rincón De Jeráhuaro	132	74	58
San Miguel Las Palomas (Zacazonapan)	223	98	125
El Sauz	28	14	14
El Zapote Alto	10		*
El Derramadero	36	19	17
La Joya	19	8	11
La Laja	8		*
El Rocío (Desviación A Araró)	161	78	83
Colonia Pino Cerdón	130	68	62
La Venta (Los Charcos)	3		*
La Reserva	31	21	10
Colonia Ejidal Eusebio Luna (Zócalo)	299	143	156
Las Canoas	47	21	26
Colonia Tierras Negras	56	24	32
Chirrionera (Tierra Larga)	10		*
Las Malvinas (Zapote Bajo)	57	29	28
Tierras Blancas	57	26	31
El Arenal	1		*
Las Cabañitas Del Sur	9		*
Colonia Ampliación El Sauz	70	37	33
Colonia Santa Julia	52	22	30
Los Gigantes (Quinta Margarita)	121	55	66
Laguna Seca	5		*
Las Tinajas	19	7	12
El Arroyito	31	14	17
Los Barritos	5		*
La Lagunilla	10		*

Carpeta Municipal de Zinapécuaro

POBLACIÓN POR LOCALIDAD SEGÚN SEXO, 2010

Cuadro 2.1

Localidad	Población		
	Total	Masculino	Femenino
Lomas De La Alberca	34	16	18
Ninguno	12		*
Ninguno	4		*
El Cerrito	11		*
La Providencia	10		*
El Dieciséis	3		*
El Viborero	6		*
La Chorrera (La Cerca)	5		*
La Lagunita	1		*
Ojo De Agua	12	7	5
Huertos Del Paraíso	5	3	2
Cerro Redondo	5		*
Ojo De Agua Y Capulines	5		*
Los Sebastián	18	7	11
Las Orquídeas	1		*
Localidades De Una Vivienda	40	24	16
Localidades De Dos Viviendas	108	52	56

FUENTE: XIII Censo General de Población y Vivienda 2010, Michoacán, INEGI.

Carpeta Municipal de Zinapécuaro

POBLACIÓN TOTAL 1950-2015

Cuadro 2.2

AÑO	Michoacán	Zinapécuaro
1950	1 422 717	20 208
1960	1 851 876	27 958
1970	2 324 226	33 013
1980	2 868 824	37 571
1990	3 548 199	48 951
1995	3 870 604	48 902
2000	3 985 667	48 917
2005	3 966 073	44 122
2010	4 351 037	46 666
2015	4 584 471	47 327

FUENTE: La Población de los Municipios de México 1950-1990, Consejo Nacional de Población (CONAPO).

XII Censo General de Población y Vivienda 2000, Michoacán, INEGI

II Conteo de Población y Vivienda 2005, INEGI

XIII Censo General de Población y Vivienda 2010, Michoacán, INEGI

Encuesta Intercensal 2015, INEGI.

Carpeta Municipal de Zinapécuaro

TASA DE CRECIMIENTO PROMEDIO ANUAL 1950-2015

Cuadro 2.3

PERIODO	Michoacán	Zinapécuaro
1950-1960	2.70	3.30
1960-1970	2.40	1.75
1970-1980	2.07	1.26
1980-1990	2.19	2.74
1990-1995	1.56	-0.02
1995-2000	0.68	0.01
1990-2000	1.18	-0.01
2000-2005	-0.88	-1.83
2000-2010	0.85	-0.46
2005-2010	2.03	1.23
2010-2015	1.106	0.297

FUENTE: Elaboración propia con datos de los Censos y Conteo de Población y Vivienda.

Carpeta Municipal de Zinapécuaro

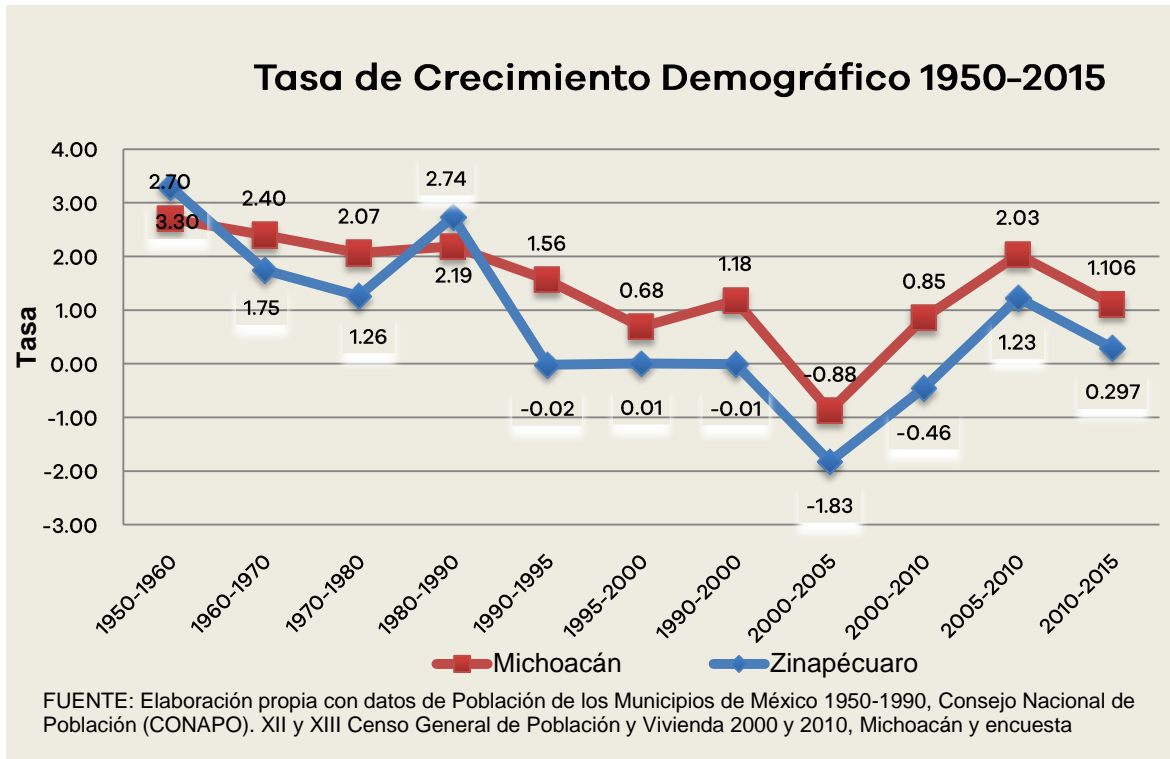

POBLACIÓN RURAL Y URBANA DEL MUNICIPIO, 1980-2010

Cuadro 2.4 Zinapécuaro

Año	Urbana	Rural
1980	ND	ND
1990	18 864	30 087
2000	22 499	26 418
2005	17 405	26 717
2010	18 697	27 969

FUENTE: X, XI, XII, XIII Censo General de Población y Vivienda 1980, 1990, 2000 y 2010, II Censo de Población y Vivienda 2005, Michoacán, INEGI.

Carpeta Municipal de Zinapécuaro

POBLACIÓN URBANA Y RURAL DEL ESTADO, 1980-2010

Cuadro 2.5 ESTADO

Año	Urbana	Rural
1980	1 503 980	1 327 273
1990	2 186 354	1 361 845
2000	2 606 766	1 378 901
2005	2 694 541	1 271 532
2010	2 988 349	1 362 688

FUENTE: X, XI, XII, XIII Censo General de Población y Vivienda 1980, 1990, 2000 y 2010, II Conteo de Población y Vivienda 2005, Michoacán, INEGI.

ÍNDICE Y GRADO DE MARGINACIÓN 1990-2015

Cuadro 2.6 Zinapécuaro

Año	Índice	Grado	Lugar que ocupa en el estado
1990	-0.529	Bajo	64
1995	-0.63	Medio	67
2000	-0.461	Medio	67
2005	-0.423	Medio	73
2010	-0.351	Medio	64
2015	-0.337	Medio	65

FUENTE: Consejo Nacional de Población, CONAPO.

Carpeta Municipal de Zinapécuaro

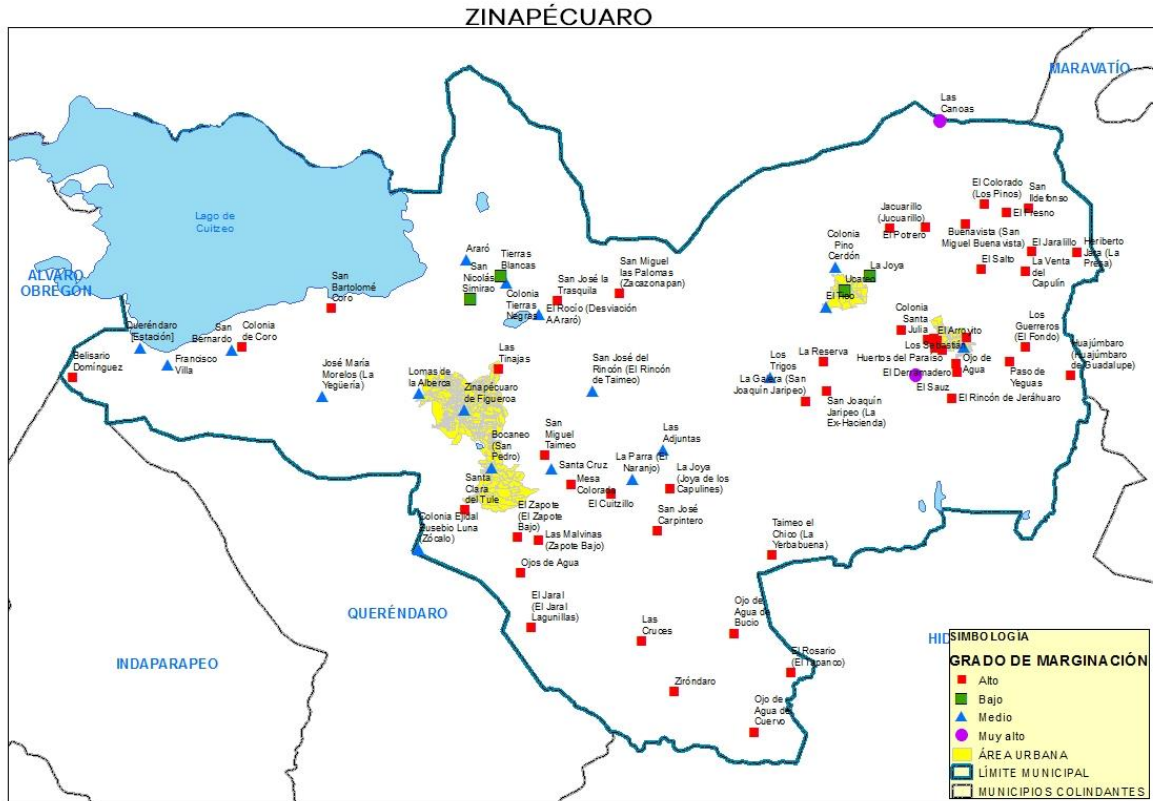

Carpeta Municipal de Zinapécuaro

ÍNDICE Y GRADO DE REZAGO SOCIAL 2000-2015

Cuadro 2.7	Zinapécuaro			
	Concepto	2000	2005	2010
Índice de rezago social	-0.5650	-0.5268	-0.5224	-0.6060637
Grado de rezago social	Bajo	Bajo	Bajo	Bajo
Lugar que ocupa en el contexto Estatal	83	85	86	83

FUENTE: Estimaciones del CONEVAL con base en el XII Censo de Población y Vivienda 2000, II Conteo de Población y Vivienda 2005, Censo de Población y Vivienda 2010 y Encuesta Intercensal 2015.

ÍNDICE DE DESARROLLO HUMANO (IDH) Y COMPONENTES 2000, 2005 Y 2010 (METODOLOGÍA TRADICIONAL)

Cuadro 2.8	Zinapécuaro		
Componentes de IDH	2000	2005	2010
Tasa de Mortalidad infantil	28.13	22.32	12.01
Tasa de Alfabetización	84.67	85.53	86.89
Tasa de Asistencia escolar	56.25	60.20	60.24
Producto Interno Bruto per cápita (dólares PPC, precios 2010)	8 545.49	7 636.11	10 990.79
Índice de Salud (IS)	0.7685	0.8220	0.9170
Índice de Educación (IE)	0.7520	0.7709	0.7801
Índice de Ingreso (II)	0.7424	0.7236	0.7844
Valor del Índice de Desarrollo Humano (IDH)	0.7543	0.7722	0.8271

FUENTE: Programa de las Naciones Unidas para el Desarrollo.

Carpeta Municipal de Zinapécuaro

INDICADORES DE POBREZA POR INGRESOS, 2000 y 2005 (Porcentaje)

Cuadro 2.9

Concepto	Michoacán	Zinapécuaro
Pobreza alimentaria a/		
2000	31.62	40.80
2005	23.28	27.28
Pobreza de capacidades b/		
2000	39.86	49.07
2005	30.81	35.68
Pobreza de patrimonio c/		
2000	61.60	69.23
2005	54.49	58.96

Nota: El porcentaje está calculado respecto a la población total y con base en metodología utilizada por el Consejo Nacional de Evaluación de la Política de Desarrollo Social (CONEVAL).

a/ Se refiere a la incapacidad para obtener una canasta básica alimentaria, aun si se hiciera uso de todo el ingreso disponible en el hogar en comprar sólo los bienes de dicha canasta.

b/ Se refiere a la insuficiencia del ingreso disponible para adquirir el valor de la canasta alimentaria y efectuar los gastos necesarios en salud y educación, aun dedicando el ingreso total de los hogares nada más que para estos fines.

c/ Se refiere a la insuficiencia del ingreso disponible para adquirir la canasta alimentaria, así como realizar los gastos necesarios en salud, vestido, vivienda, transporte y educación, aunque la totalidad del ingreso del hogar fuera utilizado exclusivamente para la adquisición de estos bienes y servicios.

Fuente: Anuario Estadístico de Michoacán, edición 2009. INEGI.

Carpeta Municipal de Zinapécuaro

INDICADORES SELECCIONADOS DE POBREZA PARA EL ESTADO Y MUNICIPIOS 2010

Cuadro 2.10

Concepto	Michoacán	Zinapécuaro
Pobreza		
Personas	2 386 144.00	31 061.00
Porcentaje de personas	54.76	60.64
Promedio de carencias	2.82	2.58
Pobreza extrema		
Personas	587 451.00	6 439.00
Porcentaje de personas	13.48	12.57
Promedio de carencias	3.91	3.81
Pobreza moderada		
Personas	1 798 691.00	24 621.00
Porcentaje de personas	41.28	48.07
Promedio de carencias	2.46	2.27
Población no pobre y no vulnerable	528 652.00	1 798.00

Fuente: Anuario Estadístico del Estado de Michoacán, 2012. INEGI.

Carpeta Municipal de Zinapécuaro

3. EDUCACIÓN

En el año 2015 el grado de alfabetismo en el municipio es de un 89.50% y la población analfabeta registrada es de 9.72%. En el ciclo escolar 2014-2015 se contó con una matrícula escolar de 11,090 alumnos de nivel básico, 964 alumnos de bachillerato y 556 de Profesional Técnico, no cuenta con escuelas de nivel superior ni capacitación para el trabajo. En el 2015 el INEA atendió a 220 alumnos de primaria y 338 de secundaria.

CONDICIÓN DE ALFABETISMO 2015

Cuadro 3.1

CONCEPTO	Michoacán	Zinapécuaro
Población Total	4 584 471	47 327
Población de 15 años y más	3 254 687	33 471
Porcentaje de la población alfabeta	90.79	89.50
Porcentaje de la población analfabeta	8.27	9.72

FUENTE: Encuesta intercensal 2015. INEGI

POBLACIÓN DE 15 AÑOS Y MAS ANALFABETA, 1995-2010

Cuadro 3.2

Año	Michoacán	Zinapécuaro	Posición
1995	368 863	4 715	23
2000	345 603	4 597	21
2005	327 594	4 229	22
2010	305 178	4 140	22

FUENTE: XI, XII, XIII Censo General de Población y Vivienda, 1990, 2000 y 2010, II Censo de Población y Vivienda 2005, Michoacán, INEGI.

Carpeta Municipal de Zinapécuaro

ESTADÍSTICA EN EDUCACIÓN, CICLO ESCOLAR 2014-2015

Cuadro 3.3

Zinapécuaro

Concepto	Alumnos Egresados	Alumnos Inscritos	Personal Docente	Escuelas
Preescolar indígena	0	0	0	0
Preescolar	866	2 144	124	60
Primaria indígena	0	0	0	0
Primaria	971	6 110	337	62
Secundaria	739	2 836	192	24
Bachillerato	208	964	80	4
Profesional técnico	159	556	70	1

FUENTE: Secretaría de Educación Pública.

Carpeta Municipal de Zinapécuaro

ADULTOS REGISTRADOS EN PRIMARIA Y SECUNDARIA POR EL INEA 2015

Cuadro 3.4

Concepto	Michoacán	Zinapécuaro
Adultos registrados en primaria		
Total	18 041	220
Hombres	7 214	88
Mujeres	10 827	132
Adultos registrados en secundaria		
Total	27 128	338
Hombres	10 852	135
Mujeres	16 276	203
Adultos alfabetizados		
Total	20 533	208
Hombres	8 394	83
Mujeres	12 139	125

FUENTE: INEA, Delegación en el Estado.

Carpeta Municipal de Zinapécuaro

4. SALUD

El municipio cuenta con 18 unidades médicas de salud y 50 médicos en servicio, La población usuaria de los servicios médicos del sector salud es de 37,024 personas. En promedio se otorgan más de 80 mil consultas generales por año.

UNIDADES MÉDICAS EN SERVICIO DE LAS INSTITUCIONES DEL SECTOR PÚBLICO DE SALUD POR NIVEL DE OPERACIÓN SEGÚN INSTITUCIÓN, 2015

Cuadro 4.1

Concepto	Total	IMSS	ISSSTE	IMSS- PROSPERA	SSA	DIF
	1					
Michoacán	303	56	74	368	551	254
De consulta externa	1 249	45	65	361	524	254
De hospitalización general	41	3	8	7	23	0
De hospitalización especializada	13	8	1	0	4	0
Zinapécuaro	18	1	1	9	4	3
De consulta externa	17	1	1	9	3	3
De hospitalización general	1	0	0	0	1	0

FUENTE: Anuario Estadístico del Estado de Michoacán, edición 2016. INEGI.

Carpeta Municipal de Zinapécuaro

PERSONAL MÉDICO DEL SECTOR SALUD, 2015

Cuadro 4.2

Concepto	Michoacán	Zinapécuaro
Total	7 741	50
IMSS	1 666	7
ISSSTE	846	1
IMSS-PROSPERA	713	9
SSM	4 262	30
DIF	254	3

FUENTE: Anuario Estadístico del Estado de Michoacán, edición 2016. INEGI.

POBLACIÓN DERECHOHABIENTE Y USUARIA DE LOS SERVICIOS MÉDICOS DE LAS INSTITUCIONES PÚBLICAS DEL SECTOR SALUD 2015

Cuadro 4.3

Concepto	Michoacán	Zinapécuaro
Población Derechohabiente		
Total	1 521 838	5 164
IMSS	1 521 838	5 164
Población usuaria		
Total	3 443 169	37 024
IMSS	1 122 336	7 104
DIF	154 421	586
IMSS-PROSPERA	1 075 627	21 653
SSA	1 090 785	7 681

FUENTE: Anuario Estadístico del Estado de Michoacán, edición 2016. INEGI.

Carpeta Municipal de Zinapécuaro

CONSULTAS EXTERNAS EN LAS INSTITUCIONES DEL SECTOR SALUD, 2015

Cuadro 4.4

Concepto	Total	IMSS	ISSSTE	IMSS- PROSPERA	SSM	DIF
						154
Michoacán	10 418 047	3 502 283	1 072 875	1 748 151	3 940 317	421
General	7 043 051	2 167 519	637 746	1 571 892	2 620 755	45 139
Especializada	1 347 259	485 657	277 285	52 274	508 745	23 298
De urgencia	1 230 903	689 515	87 001	84 716	369 671	0
Odontológica	796 834	159 592	70 843	39 269	441 146	85 984
Zinapécuaro	80 110	12 647	2 579	35 216	29 082	586
General	72 732	10 472	2 579	35 216	24 465	ND
Especializada	233	0	0	0	0	233
De urgencia	2 175	2 175	0	0	0	0
Odontológica	4 970	0	0	0	4 617	353

FUENTE: Anuario Estadístico del Estado de Michoacán, edición 2016. INEGI.

NACIDOS VIVOS REGISTRADOS SEGÚN RESIDENCIA HABITUAL DE LA MADRE, 2013-2015

Cuadro 4.5

Año	Michoacán	Zinapécuaro
2013		
Total	105 158	1 014
Hombres	53 040	506
Mujeres	51 834	508
2014		
Total	104 955	1 090
Hombres	53 323	580
Mujeres	51 915	510
2015		

Carpeta Municipal de Zinapécuaro

NACIDOS VIVOS REGISTRADOS SEGÚN RESIDENCIA HABITUAL DE LA MADRE, 2013-2015

Cuadro 4.5

Año	Michoacán	Zinapécuaro
Total	99 097	1 029
Hombres	50 223	518
Mujeres	48 874	511

FUENTE: Anuario Estadístico del Estado de Michoacán, edición 2016. INEGI.

DEFUNCIONES GENERALES, 2000-2014

Cuadro 4.6

Año	Michoacán	Zinapécuaro
2000	16 950	173
2001	15 199	141
2002	18 423	219
2003	18 196	179
2004	18 764	158
2005	19 007	191
2006	20 656	253
2007	21 242	272
2008	22 035	305
2009	23 602	292
2010	24 162	292
2011	24 083	359
2012	24 310	319
2013	25 219	295
2014	24 840	324

FUENTE: Secretaría de Gobierno, Dirección del Registro Civil de Michoacán.

Carpeta Municipal de Zinapécuaro

DEFUNCIONES INFANTILES 2000-2014

Cuadro 4.7

Año	Michoacán	Zinapécuaro
2000	1 157	3
2001	1 117	7
2002	1 174	12
2003	919	4
2004	965	8
2005	1 058	7
2006	1 006	4
2007	999	7
2008	1 004	6
2009	1 010	6
2010	997	14
2011	1 077	9
2012	1 076	8
2013	913	7
2014	685	6

FUENTE: Secretaría de Gobierno, Dirección del Registro Civil de Michoacán.

Carpeta Municipal de Zinapécuaro

5. VIVIENDA

En la Encuesta Intercensal de Población y Vivienda 2015 se registraron 12,251 viviendas particulares habitadas, de las cuales el 97.6% cuenta con agua entubada, 95.4% con drenaje y el 99.3% con energía eléctrica. El 4.6% de las viviendas tiene piso de tierra. En el año 2015 se invirtieron 7 millones 726 mil pesos en programas de vivienda.

VIVIENDAS CON DISPONIBILIDAD DE AGUA ENTUBADA, DRENAJE Y ENERGÍA ELÉCTRICA, 2010 Y 2015

Cuadro 5.1

Concepto	Michoacán	Zinapécuaro
2015		
Viviendas particulares habitadas	1 191 405.0	12 251.0
Disponen de agua entubada	1 139 459.7	11 960.0
Porcentaje	95.6	97.6
Disponen de drenaje	1 098 475.4	11 683.3
Porcentaje	92.2	95.4
Disponen de energía eléctrica	1 179 133.5	12 170.0
Porcentaje	99.0	99.3
2010		
Viviendas particulares habitadas	1 066 630.0	11 608.0
Disponen de agua entubada	935 651.0	10 660.0
Porcentaje	87.7	91.8
Disponen de drenaje	944 928.0	10 738.0
Porcentaje	88.6	92.5
Disponen de energía eléctrica	1 044 515.0	11 391.0
Porcentaje	97.9	98.1

FUENTE: XIII Censo General de Población y Vivienda, 2010 Michoacán, INEGI.

Encuesta Intercensal 2015, INEGI.

Carpeta Municipal de Zinapécuaro

MATERIAL PREDOMINANTE EN PISOS DE LAS VIVIENDAS PARTICULARES HABITADAS, 2015

Cuadro 5.2

Concepto	Michoacán	Zinapécuaro
Viviendas particulares habitadas	1 191 405	12 251
Con piso de tierra	65 694	561
Porcentaje	5.5	4.6
Con piso de material de cemento o firme	636 620	8 592
Porcentaje	53.4	70.1
Con mosaico, madera u otro recubrimiento	484 931	3 079
Porcentaje	40.7	25.1
No especificado	4 070	19
Porcentaje	0.3	0.2

FUENTE: Encuesta Intercensal 2015. INEGI.

Carpeta Municipal de Zinapécuaro

INVERSIÓN EJERCIDA EN PROGRAMAS DE VIVIENDA POR MUNICIPIO Y ORGANISMO SEGÚN PROGRAMA, 2015
 (Miles de pesos)

Cuadro 5.3

Municipio Organismo	Total	Vivienda completa	Vivienda en arrendamiento	Vivienda inicial	Mejoramiento físico de vivienda	Mejoramiento financiero de vivienda	Infraestructura
Michoacán	6 161 003	5 079 513	732	176 454	92 940	379 359	45 852
Banca	2 183 634	1 693 420	0	79 950	0	352 787	40 499
Banjército	11 728	11 008	0	0	0	720	0
CFE	109 141	71 964	0	15 563	10 765	10 848	0
CONAVI	255 487	249 206	732	5 432	118	0	0
FONHAPO	88 556	0	0	44 856	43 700	0	0
FOVISSSTE	1 179 533	1 073 457	0	8 175	491	5 455	0
HÁBITAT MÉXICO	83	0	0	59	0	0	24
INFONAVIT	2 269 798	1 954 038	0	22 418	10 710	5 409	0
IVEM	3 990	0	0	0	3 990	0	0
ISSFAM	35 889	26 420	0	0	0	4 140	5 329
SHF	23 165	0	0	0	23 165	0	0
Zinapécuaro	7 726	1 894	0	117	2 290	3 425	0
Banca	4 041	616	0	0	0	3 425	0
CONAVI	130	13	0	117	0	0	0
FONHAPO	2 220	0	0	0	2 220	0	0
FOVISSSTE	0	0	0	0	0	0	0
INFONAVIT	1 264	1 264	0	0	0	0	0
Instituto de Vivienda en el Estado a/	60	0	0	0	60	0	0
SHF	10	0	0	0	10	0	0

FUENTE: Anuario Estadístico del Estado de Michoacán, edición 2016. INEGI.

Carpeta Municipal de Zinapécuaro

6. EMPLEO

La población registrada de 12 años y más fue de 36,284, en el año 2015 y la económicamente activa representa el 40.49%, mientras que la inactiva el 59.42%. La población activa que se encuentra ocupada representó el 95.53%. El 26.01% se ocupa en el sector primario y el 23.41% en el secundario. El 39.13 recibe de 1 a 2 salarios mínimos y el 30.89 recibe más de 2 salarios mínimos. En el 2015 el IMSS registro a 922 trabajadores permanentes.

INDICADORES DE EMPLEO, 2015

Cuadro 6.1

Concepto	Michoacán	Zinapécuaro
Población total	4 584 471	47 327
Población de 12 años y más	3 521 912	36 284
Porcentaje de la población de 12 años y más económicamente activa	48.26	40.49
Porcentaje de la población de 12 años y más ocupada	95.80	95.53
Porcentaje de la población de 12 años y más desocupada	4.20	4.47
Población no económicamente activa	51.50	59.42
Población ocupada	1 628 256	14 035
Porcentaje de la PEA ocupada en el sector Primario	21.30	26.01
Porcentaje de la PEA ocupada en el sector Secundario	20.67	23.41
Porcentaje de la PEA ocupada en el sector Comercio	19.51	18.03
Porcentaje de la PEA ocupada en el sector Servicios	37.13	30.64
Porcentaje de la población que recibe hasta 1 salario mínimo	14.62	24.33
Porcentaje de la población que recibe más de 1 salario mínimo y hasta 2 salarios mínimos	30.26	39.13
Porcentaje de la población que recibe más de 2 salarios mínimos	44.54	30.89

FUENTE: Encuesta Intercensal 2015. INEGI.

Carpeta Municipal de Zinapécuaro

TRABAJADORES REGISTRADOS EN EL IMSS POR TIPO DE CONTRATO, 2015

Cuadro 6.2

Concepto	Michoacán	Zinapécuaro
Total	364 229	951
Trabajadores permanentes	306 359	922
Trabajadores eventuales urbanos	44 623	21
Trabajadores eventuales del campo	13 247	8

FUENTE: Anuario Estadístico del Estado de Michoacán, 2015. INEGI.

Carpeta Municipal de Zinapécuaro

7. ECONOMÍA

La actividad agrícola sobresale con la producción de maíz grano, ciruela y durazno. Cuenta con una producción ganadera de más de 599 toneladas de bovinos en pie, 328 toneladas de porcino, 28 toneladas de ovino, 35 toneladas de caprino y 169 toneladas de aves. En 2015 reportó un volumen de producción forestal maderable de 17,691 metros cúbicos en rollo.

SUPERFICIE SEMBRADA, COSECHADA Y VALOR DE LA PRODUCCIÓN AGRÍCOLA, 2016

Cuadro 7.1

Concepto	Michoacán	Zinapécuaro
Superficie Sembrada (Hectáreas)	740 769	3 655
Superficie Cosechada (Hectáreas)	720 807	3 655
Valor Producción (Miles de pesos)	20 912 971	49 503
Posición del municipio respecto al valor de la producción en el estado	NA	79

NA/No aplica.

FUENTE: Servicio de Información Agroalimentaria y Pesquera, SAGARPA.

Carpeta Municipal de Zinapécuaro

PRINCIPALES CULTIVOS AGRÍCOLAS DEL MUNICIPIO DE ZINAPÉCUARO, 2015

Cuadro 7.2

CULTIVO	SUPERFICE COSECHADA (hectáreas)	VOLUMEN DE LA PRODUCCIÓN (toneladas)	VALOR DE LA PRODUCCIÓN (pesos)	VALOR PROD. / SUP. COSECHADA
Manzana	10	56	291 200	29 120
Trébol	2	150	108 000	54 000
Aguacate	55	388	4 501 300	81 842
Guayaba	100	450	1 890 000	18 900
Avena forrajera en verde	185	1 388	1 110 000	6 000
Sorgo grano	350	1 525	5 176 000	14 789
Durazno	1 250	6 950	41 696 791	33 357
Pera	850	7 310	20 088 246	23 633
Alfalfa verde	95	7 600	6 460 000	68 000
Ciruela	2 450	9 090	69 039 000	28 179
Maíz grano	3 270	15 839	53 852 940	16 469

Fuente: Sistema de Información Agroalimentaria, SAGARPA.

Carpeta Municipal de Zinapécuaro

PRODUCTORES, SUPERFICIE Y MONTO PAGADO POR EL PROAGRO 2014

Cuadro 7.3

Concepto	Michoacán	Zinapécuaro
Productores solicitantes	127 221	1 668
Superficie solicitada (Hectáreas)	610 223	7 674
Productores ratificados	122 498	1 613
Superficie ratificada (Hectáreas)	609 680	7 674
Productores beneficiados	118 651	1 579
Superficie beneficiada (Hectáreas)	604 704	7 627
Monto pagado (Miles de pesos)	634 047	7 948

FUENTE: Anuario Estadístico del Estado de Michoacán, 2016. INEGI.

PRODUCCIÓN, PRECIO, VALOR, ANIMALES SACRIFICADOS Y PESO, 2016

Cuadro 7.4

	Producción (toneladas)	Precio (pesos por kilogramo)	Valor de la Producción (miles de pesos)	Animales sacrificados (cabezas)	Zinapécuaro Peso (kilogramos)
GANADO EN PIE					
BOVINO	599	32.33	19,360		344
PORCINO	328	24.74	8,115		99
OVINO	28	40.05	1,131		41
CAPRINO	35	40.76	1,428		40
SUBTOTAL	990		30,034		
AVE Y GUAJOLOTE EN PIE					
AVE	169	19.57	3,314		2.001
GUAJOLOTE	7	26.83	183		9.503
SUBTOTAL	176		3,496		

Carpeta Municipal de Zinapécuaro

PRODUCCIÓN, PRECIO, VALOR, ANIMALES SACRIFICADOS Y PESO, 2016

Cuadro 7.4 Zinapécuaro

	Producción (toneladas)	Precio (pesos por kilogramo)	Valor de la Producción (miles de pesos)	Animales sacrificados (cabezas)	Peso (kilogramos)
TOTAL			33,531		
CARNE EN CANAL					
BOVINO	305	57.54	17,545	1,742	175
PORCINO	254	35.85	9,099	3,328	76
OVINO	14	73.81	1,057	690	21
CAPRINO	18	72.81	1,276	876	20
AVE	135	29.56	3,991	84,596	1,596
GUAJOLOTE	5	37.35	187	717	6,993
SUBTOTAL	731		33,155		
LECHE					
BOVINO	2,625	6.01	15,778		
CAPRINO	24	6.96	168		
SUBTOTAL	2,649		15,946		
OTROS PRODUCTOS					
HUEVO PARA PLATO	432	19.1	8,256		
MIEL	35.75	55.99	2,002		
CERA EN GREÑA	1.716	49	84		
LANA SUCIA	6.456	43.3	280		
SUBTOTAL			10,621		
TOTAL			59,722		

Ave: Se refiere a pollo, gallina ligera y pesada que ha finalizado su ciclo productivo.

Leche: Producción en miles de litros y precio en pesos por litro.

Los subtotales y el total podrían no coincidir por redondeo. El total del valor no incluye el valor en pie debido a que está contenido en el valor de la producción de carne.

Los datos del estado de Oaxaca se presentan a nivel distrito de desarrollo rural (DDR), por cuestiones operativas son reflejados en un solo municipio del DDR respectivo.

Fuente: Servicio de Información Agroalimentaria y Pesquera (SIAP).

Carpeta Municipal de Zinapécuaro

VOLUMEN DE LA PRODUCCIÓN FORESTAL MADERABLE, 2015 (metros cúbicos en rollo)

Cuadro 7.5

Concepto	Michoacán	Zinapécuaro
Total	451 750	17 691
Coníferas Pino c/	381 045	13797.425 p/
Coníferas Oyamel d/	31 585	2 816
Latifoliadas Encino f/	30 040	999
Coníferas Otras e/	3 265	0
Latifoliadas Otras g/	5 608	79
Comunes Tropicales b/	214	0

b/ Comprende cuéramo (*Cordia elaeagnoides*) y rosa morada-cinco hojas (*Tabebuia rosea*).

c/ Se refiere a *Pinus* spp.

d/ Se refiere a *Abies religiosa*.

e/ Se refiere a cedro blanco (*Cupressus* spp.).

f/ Se refiere a *Quercus* spp.

g/ Comprende aile (*Alnus* spp.), madroño (*Arbutus xalapensis*) y fresno (*Fraxinus* spp.).

FUENTE: Anuario Estadístico del estado de Michoacán, 2016. INEGI.

CARACTERÍSTICAS DE LOS SECTORES ECONÓMICOS 2014

Cuadro 7.6

Concepto	Michoacán	Zinapécuaro
Personal Ocupado	611 496	3 438
Total De Remuneraciones (Miles De Pesos)	19 560 681	44 817
Unidades Económicas	195 355	1 575
Producción Bruta (Miles De Pesos)	179 291 970	345 361

Fuente: Censo Económico 2014, INEGI.

Carpeta Municipal de Zinapécuaro

UNIDADES ECONÓMICAS, PERSONAL OCUPADO Y REMUNERACIONES AL PERSONAL DEDICADAS AL COMERCIO, 2008

Cuadro 7.7

Concepto	Michoacán	Zinapécuaro
Unidades económicas	85 293	832
Personal ocupado	242 519	1 674
Remuneraciones al personal (Miles de pesos)	4 779 941	10 581

ND/ No Disponible

FUENTE: Censos Económicos, 2009, resultados definitivos. (INEGI)

INDUSTRIA MANUFACTURERA, 2008

Cuadro 7.8

Concepto	Michoacán	Zinapécuaro
Unidades Económicas a/	27 692	168
Personal ocupado total	111 840	525
Total de Remuneraciones (Miles De Pesos)	3 365 343	6 423
Producción Bruta Total (Miles De Pesos)	83 214 904	40 151
Consumo Intermedio (Miles De Pesos)	56 408 658	22 640
Valor Agregado Censal Bruto (Miles De Pesos)	26 806 246	17 511

FUENTE: Censos Económicos, 2009, resultados definitivos. (INEGI)

Carpeta Municipal de Zinapécuaro

ESTABLECIMIENTOS DE HOSPEDAJE REGISTRADOS SEGÚN CATEGORIA, 2015

Cuadro 7.9

Concepto	Michoacán	Zinapécuaro
Total	686	15
Cinco estrellas	41	0
Cuatro estrellas	90	1
Tres estrellas	179	0
Dos estrellas	138	4
Una estrella	75	4
Sin categoría	163	6

FUENTE: Secretaría de Turismo, Michoacán.

Carpeta Municipal de Zinapécuaro

8. COMUNICACIONES

El municipio cuenta con 16 oficinas postales, 9 sitios y espacios públicos conectados con banda ancha del programa México conectado y en 9 localidades hay servicio de telefonía rural. Tiene 211 kilómetros de carreteras; 116 kilómetros son de carretera troncal federal pavimentada, 26 kilómetros de alimentadoras estatales, 68 kilómetros de caminos rurales. Cuenta también con 38.05 kilómetros de carretera de cuota federal.

RED DE MEDIOS DE COMUNICACIÓN, 2015

Cuadro 8.1

Concepto	Michoacán	Zinapécuaro
Oficinas postales	876	16
Oficinas de telégrafos	71	0
Sitios y espacios públicos conectados con banda ancha del programa a/ México Conectado	999	9
Estaciones radioeléctricas de aficionados	175	0
Localidades con servicio de telefonía rural	603	9
Aeropuertos	4	0
Aeródromos	34	0

a/ Son sitios de acceso público donde se ofrecen servicios de internet, uso de equipo de cómputo, así como asesoría y capacitación al público en general.

FUENTE: Anuario Estadístico del Estado de Michoacán, edición 2016. INEGI.

Carpeta Municipal de Zinapécuaro

LONGITUD DE LA RED CARRETERA SEGÚN TIPO DE CAMINO, 2015 (Kilómetros)

Cuadro 8.2

Concepto	Michoacán	Zinapécuaro
Total	12 792.89	211
Troncal federal a/		
Pavimentada	2 683.50	116
Revestida	.00	0
Alimentadoras estatales b/		
Pavimentada c/	2 997.55	25
Revestida	28.20	1
Camino rurales c/		
Pavimentada	1 531.04	38
Revestida	1 552.60	30

a/ También es conocida como principal o primaria, tiene como objetivo específico servir al tránsito de larga distancia. Comprende caminos de cuota pavimentados (incluidos los estatales) y libres (pavimentados y revestidos).

b/ También conocidas con el nombre de carreteras secundarias, tienen como propósito principal servir de acceso a las carreteras troncales.

c/ Comprende caminos de dos, cuatro o más carriles.

FUENTE: Anuario Estadístico del Estado de Michoacán, edición 2016, INEGI.

Carpeta Municipal de Zinapécuaro

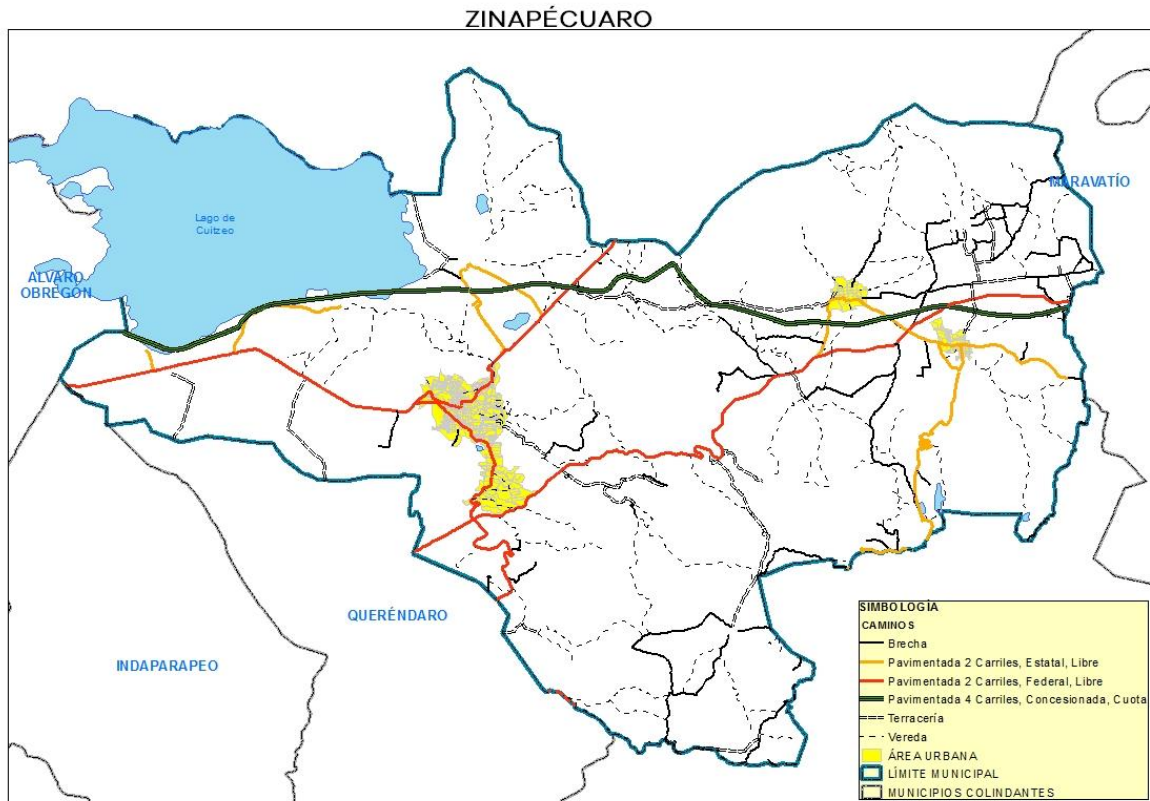

LONGITUD DE LA RED CARRETERA FEDERAL DE CUOTA POR TIPO DE ADMINISTRACIÓN, 2015 (Kilómetros)

Cuadro 8.3

Concepto	Michoacán	Zinapécuaro
Total	550.7	38.05
Federal	510.9	38.05
Estatal	39.8	0

FUENTE: Anuario Estadístico del Estado de Michoacán, edición 2016.
INEGI.

Carpeta Municipal de Zinapécuaro

9. FINANZAS PÚBLICAS

El municipio cuenta con un ingreso mayor a los 132 millones de pesos de los cuales el 85.67% proviene de Participaciones y Aportaciones, entre otros. El 30.57% se invierte en obra pública.

INGRESOS DE LOS MUNICIPIOS POR CAPITULO 2015 (Pesos)

Cuadro 9.1

Concepto	Michoacán	Zinapécuaro
Total	11432 673 311.8	132 206 260.6
Derechos	784 355 119.17	7 479 709.68
Productos	135 739 867.48	49 960
Aprovechamientos	173 922 774.24	2 150 579.02
Contribuciones de mejoras	67 418 739.05	
Cuotas y aportaciones de seguridad social	11 722 642.96	
Ingresos por venta de bienes y servicios	5 254 579.18	
Participaciones y Aportaciones	9417 719 607.66	113 266 184.52
Transferencias, subsidios y otras ayudas	16 608 303.17	
Ingresos derivados de financiamiento	9 708 442.65	

FUENTE: Auditoría Superior de Michoacán.

Carpeta Municipal de Zinapécuaro

EGRESOS DE LOS MUNICIPIOS POR CAPITULO 2015 (Pesos)

Cuadro 9.2

Concepto	Michoacán	Zinapécuaro
TOTAL	9997 670 919.78	113 246 658.76
Deuda pública	485 335 512.65	.0
Servicios personales	3736 162 097.59	43 026 051.45
Materiales y suministros	1052 876 323.93	13 359 683.6
Servicios generales	1586 975 748.92	14 947 108.78
Transferencias, asignaciones, subsidios y otras ayudas	735 605 325.26	6 917 942.74
Bienes muebles, inmuebles e intangibles	137 683 381.96	380 684.27
Participaciones y aportaciones	56 832 045.71	.0
Inversión pública	2206 195 758.76	34 615 187.92
Inversiones financieras y otras provisiones	4 725	.0

FUENTE: Auditoría Superior de Michoacán.

Carpeta Municipal de Zinapécuaro

SUCURSALES DE LA BANCA COMERCIAL POR INSTITUCIÓN, 2011

Cuadro 9.3

Concepto	Michoacán	Zinapécuaro
Total	417	4
Banamex	59	1
Banco Azteca	93	1
Banorte	23	0
BBVA-Bancomer	87	1
HSBC	32	1
Santander	26	0
Scotiabank		
Inverlat	17	0
Resto de las instituciones	80	0

FUENTE: Anuario Estadístico de Michoacán, edición 2012. INEGI.

Carpeta Municipal de Zinapécuaro

10. OBRA PÚBLICA

Las obras de mayor inversión ejecutadas en el municipio están dirigidas al desarrollo social en un 13.59% y 86.41% en otras.

INVERSIÓN EN OBRAS PÚBLICAS EJERCIDAS SEGÚN DESTINO, 2015 (Miles de Pesos)

Cuadro 10.1

Nivel	Michoacán	Zinapécuaro	%
Total	12 840 104	112 886	100.00
Gobierno	397 173		0.00
Desarrollo social	3 204 780	15 339	13.59
Desarrollo económico	308 611		0.00
Otras	8 929 540	97 548	86.41

Fuente: Anuario Estadístico del estado de Michoacán, edición 2016. INEGI.

Carpeta Municipal de Zinapécuaro

11. SEGURIDAD Y ORDEN PÚBLICO

En el 2016 los presuntos delitos consumados en el municipio sobresale lesiones dolosas y robo común sin violencia a casa habitación, Homicidios culposos, principalmente.

DELITOS DEL FUERO COMÚN POR MUNICIPIO SEGÚN PRINCIPALES DELITOS, 2016

Cuadro 11.1 Zinapécuaro

Modalidad	Tipo	Subtipo	Delitos
Robo común	Con violencia	A negocio	4
Robo común	Con violencia	A transportistas	4
Robo común	Con violencia	A transeúntes	2
Robo común	Con violencia	Otros	5
Robo común	Sin violencia	A casa habitación	19
Robo común	Sin violencia	A negocio	6
Robo común	Sin violencia	De vehículos	8
Robo común	Sin violencia	A transportistas	1
Robo común	Sin violencia	A transeúntes	1
Robo común	Sin violencia	Otros	7
Robo de ganado (abigeato)	Abigeato	Abigeato	1
Lesiones	Dolosas	Con arma blanca	2
Lesiones	Dolosas	Con arma de fuego	6
Lesiones	Dolosas	Sin datos	33
Lesiones	Culposas	Sin datos	5
Homicidios	Dolosos	Con arma de fuego	8
Homicidios	Dolosos	Sin datos	3
Homicidios	Culposos	Sin datos	17
Delitos patrimoniales	Daño en propiedad ajena	Daño en propiedad ajena	10
Delitos patrimoniales	Fraude	Fraude	4

Carpeta Municipal de Zinapécuaro

DELITOS DEL FUERO COMÚN POR MUNICIPIO SEGÚN PRINCIPALES DELITOS, 2016

Cuadro 11.1 Zinapécuaro

Modalidad	Tipo	Subtipo	Delitos
Delitos patrimoniales	Despojo	Sin datos	8
Delitos sexuales (violación)	Violación	Violación	4
Otros delitos	Amenazas	Amenazas	6
Otros delitos	Resto de los delitos (otros)	Resto de los delitos (otros)	25

FUENTE: Secretariado Ejecutivo del Sistema Nacional de Seguridad Pública.