



2015 - 2021



IPLAEM

INSTITUTO DE PLANEACIÓN DEL
ESTADO DE MICHOACÁN DE OCAMPO

Carpeta Municipal de Zamora

Carpeta Municipal de Zamora

PRESENTACIÓN

El instituto de Planeación del Estado de Michoacán de Ocampo, presenta el documento "Carpetas Municipales", cuyo objetivo es el de integrar y difundir estadísticas de los diferentes sectores, perfiles sociodemográficos, cronología de los presidentes municipales, hechos históricos, medio físico, ante una gran diversidad de información que pretende reseñar la estadística municipal, como una herramienta para la toma de decisiones en los diversos ámbitos, público, social y privado.

Esta información corresponde a una descripción y trato especial al municipio de **Zamora**, con datos al año 2016 principalmente, incorporando datos de los últimos censos y en algunos casos la información del último año disponible.

Antes de que este potencial estuviera disponible, existían grandes limitaciones en la integración de información municipal. Contando a la fecha con información de varias fuentes, con la finalidad de presentar en un solo documento lo más destacado del municipio y dejarlo a disposición de la sociedad en general en la página del Sistema Estatal de Información de Michoacán (SEIM).

Carpeta Municipal de Zamora

CONTENIDO

PRESENTACIÓN.....	2
1. DATOS GENERALES.....	7
NOMENCLATURA.....	7
ESCUDO.....	7
HECHOS HISTÓRICOS.....	8
LOCALIZACIÓN.....	10
EXTENSIÓN.....	10
OROGRAFÍA.....	11
HIDROGRAFÍA.....	11
CLIMA.....	11
CRONOLOGÍA DE LOS PRESIDENTES MUNICIPALES.....	11
2. DEMOGRAFÍA.....	13
POBLACIÓN POR LOCALIDAD SEGÚN SEXO, 2010.....	13
POBLACIÓN TOTAL 1950-2015.....	17
TASA DE CRECIMIENTO PROMEDIO ANUAL 1950-2015.....	18
POBLACIÓN RURAL Y URBANA DEL MUNICIPIO, 1980-2010.....	19
POBLACIÓN URBANA Y RURAL DEL ESTADO, 1980-2010.....	20

Carpeta Municipal de Zamora

ÍNDICE Y GRADO DE MARGINACIÓN 1990-2015.....	20
ÍNDICE Y GRADO DE REZAGO SOCIAL 2000-2015	22
ÍNDICE DE DESARROLLO HUMANO (IDH) Y COMPONENTES 2000, 2005 Y 2010 (METODOLOGÍA TRADICIONAL).....	22
INDICADORES SELECCIONADOS DE POBREZA PARA EL ESTADO Y MUNICIPIOS 2010	23
3. EDUCACIÓN.....	24
CONDICIÓN DE ALFABETISMO 2015	24
POBLACIÓN DE 15 AÑOS Y MAS ANALFABETA, 1995-2010	24
ESTADÍSTICA EN EDUCACIÓN, CICLO ESCOLAR 2014-2015.....	25
ALUMNOS EGRESADOS, TITULADOS E INCRITOS EN EDUCACIÓN SUPERIOR DEL NIVEL LICENCIATURA, NORMAL, UNIVERSITARIA Y TECNOLÓGICA DE LA MODALIDAD ESCOLARIZADA, CICLO ESCOLAR 2014/2015	26
ALUMNOS INSCRITOS, EXISTENCIAS Y ACREDITADOS, PERSONAL DOCENTE Y ESCUELAS EN FORMACIÓN PARA EL TRABAJO A FIN DE CURSOS POR MUNICIPIO Y SOSTENIMIENTO ADMINISTRATIVO CICLO ESCOLAR 2014/2015.....	27
ADULTOS REGISTRADOS EN PRIMARIA Y SECUNDARIA POR EL INEA 2015.....	28
4. SALUD	29
UNIDADES MÉDICAS EN SERVICIO DE LAS INSTITUCIONES DEL SECTOR PÚBLICO DE SALUD POR NIVEL DE OPERACIÓN SEGÚN INSTITUCIÓN, 2015.....	29
PERSONAL MÉDICO DEL SECTOR SALUD, 2015.....	30
POBLACIÓN DERECHOHABIENTE Y USUARIA DE LOS SERVICIOS MÉDICOS DE LAS INSTITUCIONES PÚBLICAS DEL SECTOR SALUD 2015.....	30

Carpeta Municipal de Zamora

CONSULTAS EXTERNAS EN LAS INSTITUCIONES DEL SECTOR SALUD, 2015.....	31
NACIDOS VIVOS REGISTRADOS SEGÚN RESIDENCIA HABITUAL DE LA MADRE, 2013-2015	31
DEFUNCIONES GENERALES, 2000-2014	32
DEFUNCIONES INFANTILES 2000-2014.....	33
5. VIVIENDA.....	34
VIVIENDAS CON DISPONIBILIDAD DE AGUA ENTUBADA, DRENAJE Y ENERGÍA ELÉCTRICA, 2010 Y 2015.....	34
MATERIAL PREDOMINANTE EN PISOS DE LAS VIVIENDAS PARTICULARES HABITADAS, 2015.....	35
INVERSIÓN EJERCIDA EN PROGRAMAS DE VIVIENDA POR MUNICIPIO Y ORGANISMO SEGÚN PROGRAMA, 2015 (MILES DE PESOS).....	36
6. EMPLEO	37
INDICADORES DE EMPLEO, 2015	37
TRABAJADORES REGISTRADOS EN EL IMSS POR TIPO DE CONTRATO, 2015	38
7. ECONOMÍA.....	39
SUPERFICIE SEMBRADA, COSECHADA Y VALOR DE LA PRODUCCIÓN AGRÍCOLA, 2016.....	39
PRINCIPALES CULTIVOS AGRÍCOLAS DEL MUNICIPIO DE ZAMORA, 2015	40
PRODUCTORES, SUPERFICIE Y MONTO PAGADO POR EL PROAGRO 2014.....	41
PRODUCCIÓN, PRECIO, VALOR, ANIMALES SACRIFICADOS Y PESO, 2016	42
CARACTERÍSTICAS DE LOS SECTORES ECONÓMICOS 2014	43
UNIDADES ECONÓMICAS, PERSONAL OCUPADO Y REMUNERACIONES AL PERSONAL DEDICADAS AL COMERCIO, 2008	44

Carpeta Municipal de Zamora

INDUSTRIA MANUFACTURERA, 2008.....	44
ESTABLECIMIENTOS DE HOSPEDAJE REGISTRADOS SEGÚN CATEGORIA, 2015.....	45
OCUPACIÓN HOTELERA 2005-2013 (PORCENTAJE).....	45
8. COMUNICACIONES.....	46
RED DE MEDIOS DE COMUNICACIÓN, 2015.....	46
LONGITUD DE LA RED CARRETERA SEGÚN TIPO DE CAMINO, 2015 (KILÓMETROS).....	47
9. FINANZAS PÚBLICAS.....	49
INGRESOS DE LOS MUNICIPIOS POR CAPITULO 2015 (Pesos).....	49
EGRESOS DE LOS MUNICIPIOS POR CAPITULO 2015 (Pesos).....	50
SUCURSALES DE LA BANCA COMERCIAL POR INSTITUCIÓN, 2011.....	51
10. OBRA PÚBLICA.....	52
INVERSIÓN EN OBRAS PÚBLICAS EJERCIDAS SEGÚN DESTINO, 2015 (MILES DE PESOS).....	52
11. SEGURIDAD Y ORDEN PÚBLICO.....	53
DELITOS DEL FUERO COMÚN POR MUNICIPIO SEGÚN PRINCIPALES DELITOS, 2016.....	53

Carpeta Municipal de Zamora

1. DATOS GENERALES

NOMENCLATURA

Zamora es el nombre otorgado a este municipio y cabecera municipal en memoria a la ciudad de Zamora, España, ya que la mayoría de las familias españolas fundadoras, eran originarias de esa ciudad. El nombre de Zamora significa en analogía con Zamora, España, tanto "ciudad amurallada" del latín Civitas-Murata por su entorno natural, rodeada de cerros, como del vocablo árabe "Zamarat" que significa "esmeralda" al contemplar la verdura de su hermoso y fértil campo. La ciudad de Zamora y su municipio están ubicados en el antiguo valle de Tziróndaro, que viene de la palabra de origen tarasco que significa "lugar de ciénegas". A partir de 1953 y como un homenaje al padre de la patria, a la ciudad se le tituló Zamora de Hidalgo.

ESCUDO

Lo forman dos cuarteles, por lo que se clasifica como Partido.

La carga la constituyen: En el cuartel derecho del Escudo, un brazo cubierto por armadura de guerrero que sostiene firmemente su espada en alto, como símbolo de la lealtad, la felicidad, el honor y la hombría de bien, así como la gratitud y el amor.

Esta figura humana se encuentra sobre un campo de púrpura o violado, esmalte que, acorde con lo anterior, donde denota la dignidad y el decoro tradicionales en la conducta de los zamoranos.

En el cuartel izquierdo, el escudo luce la figura artificial de una fortaleza o recinto fortificado o de defensa natural y que nos habla de la fuerza, el vigor, como virtudes indestructibles para vencer el temor y defender lo nuestro, ilustre, culto e inmortal.

Carpeta Municipal de Zamora

Esta fortaleza se presenta estampada sobre campo de oro, esmalte que simboliza como metal heráldico, la riqueza material y de espíritu, la solidaridad y la pureza de ideales en la lucha común y, sobre todo, la firmeza de acción y pensamiento.

La bordura del escudo, iluminada por los mismos colores de los dos cuarteles, pero encontrados, luce como divisa o grito la leyenda latina Fortis Et Fidelis que se traduce como fuerte y fiel es frase sinónima de la otra que muchos historiadores pregonan aludiendo a Zamora como Fortis in fide: Fuerte en la Fe.

Otro de los ornamentos exteriores del escudo, son sus lambrequines que arrancan en su parte posterior y descienden como giras que pueden flamear en el aire, desde una corona real tenida como timbre y expresión de la noble ascendencia de los virreyes que intervinieron en la fundación de la entonces Villa y que fueron: en 1540, don Antonio de Mendoza 1o. de la Nueva España y Fundador efectivo, don Martín Enríquez de Almanza, 4o. de Nueva España y quien llamó al entonces Valle Purépecha de Tziróndaro, "lugar de ciénegas" en 1574, Villa de San Martín Zamora.

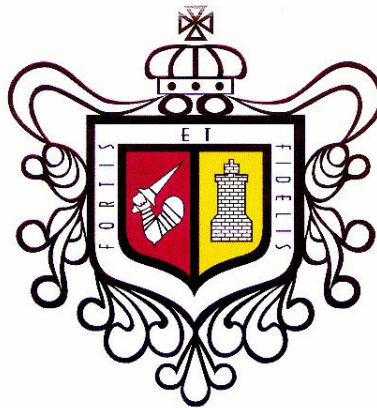

HECHOS HISTÓRICOS

La ciudad de Zamora está ubicada en el antiguo Valle de Tziróndaro, en este valle se han encontrado los restos de la cultura superior más antigua del Occidente de

Carpeta Municipal de Zamora

México (1500 años a. C.) como lo demuestran los restos fosilizados, localizados en tumbas en lugares cercanos a Zamora, como el "Opeño".

A este Valle, llegaron las tribus tecas y se fundieron con los anteriores pobladores. Más tarde, en 1470, los purépechas sometieron a todos los habitantes, el calzontzi, puso un cacique o caracha capacha.

Con la llegada de los españoles a la región purépecha y el subsecuente reparto de la misma, en encomiendas a los capitanes conquistadores, el valle es entregado a Don Juan de Albornoz. Posteriormente, hubo dos encomenderos sucesores y finalmente, pasó a la corona en calidad de corregimiento.

El 18 de enero de 1574, se fundó la Villa de Zamora, por mandato del Virrey Martín Enríquez de Almanza. El nombre de la villa, es otorgado en memoria a la ciudad de Zamora, España, ya que la mayoría de las familias españolas fundadoras, eran originarias de esa ciudad. Luego de su fundación, se le nombró sede de la alcaldía mayor.

En 1787, se suprimen las alcaldías mayores y se crean las intendencias, que se dividían en alcaldías o subdelegaciones, correspondiéndole este último nombramiento a Zamora.

El 21 de noviembre de 1810, iniciada la lucha por la independencia, el cura Hidalgo, hizo su entrada a Zamora y en la celebración que el pueblo le brindó, le fue otorgado el título de ilustre Ciudad.

Por la Ley territorial del 10 de diciembre de 1831, se constituye en municipio y como un homenaje al padre de la patria, a la ciudad se le tituló "Zamora de Hidalgo", a partir del 17 de diciembre de 1953.

Carpeta Municipal de Zamora

LOCALIZACIÓN

Se localiza al noroeste del Estado, en las coordenadas 19°59' de latitud norte y 102°17' de longitud oeste, a una altura de 1,560 metros sobre el nivel del mar. Limita al norte con Ixtlán y Ecuandureo, al este con Churintzio y Tlazazalca, al sur con Juárez y Tangancicuaró, y al oeste con Chavinda y Tangamandapio. Su distancia a la capital del estado es de 144 Km., por la carretera federal No.15, Morelia-Zamora.

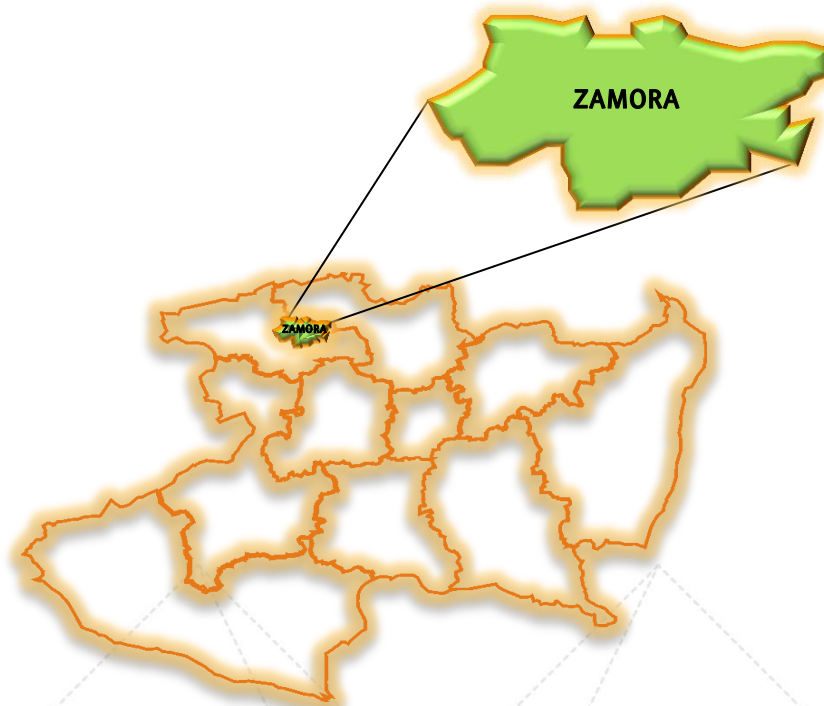

EXTENSIÓN

Su superficie es de 335.55 km² y representa el 0.57 por ciento del total del Estado.

Carpeta Municipal de Zamora

OROGRAFÍA

Su relieve lo constituyen el sistema volcánico transversal y los cerros de la Beata, la Beatilla, el Encinar, Tecari, el Ario y el Grande.

HIDROGRAFÍA

Su hidrografía se constituye principalmente por los ríos Duero y Celio, los arroyos Prieto, Hondo y Blanco, las presas de Álvarez, del Colorín y la de Abajo, además existen arroyos temporales.

CLIMA

Su clima es templado con lluvias en verano. Tiene una precipitación pluvial anual de 1,000 milímetros y temperaturas que oscilan entre 1.2 y 39.2° centígrados.

CRONOLOGÍA DE LOS PRESIDENTES MUNICIPALES

1939 - 1940 Juan Gutiérrez Flores
1941 - Everardo Dueñas Contreras
1941 - Manuel Ayala
1943 - Enrique Cacho Ruiz
1944 - 1945 Vicente Pérez
1945 - Rubén Silva
1945 - Lic. Vicente Chávez
1947 - Lic. Vicente Chávez
1947 - 1949 Francisco Cristóbal Ruiz
1950 - Dr. José Gutiérrez Mejía
1951 - Luis Godínez del Río
1952 - 1953 Manuel Ayala Alfaro
1954 - Alfonso Valdez Fernández
1954 - Francisco Cristóbal Ruiz
1955 - Lic. Eleazar Noriega Reina
1956 - Francisco Cristóbal Ruiz
1957 - Luis Godínez

Carpeta Municipal de Zamora

1957 - Manuel Ayala
1958 - Alfonso Vega Contreras
1959 - Lic. Vicente Chávez Chávez
1959 - Luis Méndez Victoria
1960 - 1962 Reynaldo Valdés Rocha
1963 - 1965 Jesús García López
Nicolás Gómez Garibay
José González Ceja
1966 - 1968 Felipe Herrera García
1969 - 1971 Lic. Adolfo Ruiz Melgarejo
1972 - 1974 Dr. David Guzmán Segura
1975 - 1977 Dr. Carlos Negrete Mora
1978 - 1980 C.P. Alberto Valdés Mendoza
1981 - 1983 Dr. Vicente Villa Fernández
1984 - 1986 C.P. Ignacio Peña García
1987 - 1989 Arnulfo Vázquez Ramírez
1990 - 1992 C.P. Ignacio Peña García
1993 - 1994 Guillermo Alejandro Gómez Vega
1994 - 1995 Javier Tamayo Rodríguez
1996 - Julio Castellanos Ramírez
1999 - 2001 Samuel Arturo Navarro Sánchez
2002 - 2004 Eduardo Curiel
2005 - 2007 Pablo Gutiérrez Galván
2008 - 2011 José Alfonso Martínez Vázquez
2012 - 2015 Rosa Hilda Abascal Rodríguez
2015 - 2018 José Carlos Lugo Godínez

Carpeta Municipal de Zamora

2. DEMOGRAFÍA

En la Encuesta Intercensal de Población y Vivienda 2015, el municipio registró 196, 208 habitantes, mismos que representan el 4.28% de la población total del Estado, y se concentra en 84 localidades, las de mayor importancia en cuanto a número de habitantes son la cabecera municipal con 76%, Ario de Rayón (Ario Santa Mónica) 4.5%, Rinconada, La 2.2% y Atecuuario de la Constitución (Atecuuario) 1.76%. La población se concentró en un 89.2% en localidades mayores a los 2,500 habitantes, es decir en zona urbana. La tasa de crecimiento de la población en el último periodo censal 2010-2015 fue de 1.119. El grado de marginación del municipio es bajo con un índice de -0.969 en el 2015.

POBLACIÓN POR LOCALIDAD SEGÚN SEXO, 2010

Cuadro 2.1

Localidad	Población		
	Total	Masculino	Femenino
Total Del Municipio	186102	89746	96356
Zamora De Hidalgo	141627	67993	73634
Aquiles Serdán (Santiaguillo)	1498	731	767
Ario De Rayón (Ario Santa Mónica)	8464	4089	4375
Atacheo De Regalado	1425	663	762
Atecuuario De La Constitución (Atecuuario)	3283	1569	1714
El Cerrito De Catipuato (Cerrito De Ortiz)	528	260	268
Chaparaco	2808	1368	1440
El Espíritu	203	108	95
La Estancia De Amezcuca	1437	700	737
El Guamúchil	186	87	99
La Labor (Ejido De Independencia)	149	68	81
La Ladera	797	353	444
El Llano	980	470	510
Ojo De Agua	664	331	333
Miraflores Grande	14	7	7
La Rinconada	4155	2007	2148

Carpeta Municipal de Zamora

POBLACIÓN POR LOCALIDAD SEGÚN SEXO, 2010

Cuadro 2.1

Localidad	Población		
	Total	Masculino	Femenino
Romero De Guzmán	1177	581	596
Romero De Torres	1179	553	626
San Esteban (Ejido Santa Cruz)	264	121	143
La Saucedá	3069	1482	1587
El Sauz De Abajo	1492	733	759
El Sauz De Arriba	103	56	47
El Sauz De Magaña	405	189	216
Tierras Blancas	334	148	186
Villafuerte	322	167	155
Villa Zapata (El Guayabo)	83	44	39
Colonia Linda Vista	672	329	343
El Yaqui	15	9	6
La Manga	3		*
Guanajuatillo (Colonia El Edén)	92	43	49
Miraflores Chico	7		*
El Monte De Zamora (La Cal)	41	24	17
El Establo	6		*
La Achera	4		*
Agua Blanca	2		*
Colonia Primero De Mayo (La Beatilla)	607	320	287
Los Amezcua (La Chorrera)	3		*
Los Espinos	10	5	5
Rancho De Los Díaz	5		*
Puente De Tubos	6		*
Bella Loma (El Colorado)	13	8	5
Colonia Carmen Serdán (Loma Bonita)	221	111	110
Colonia Licenciado Luis Donald Colosio	270	133	137
Huertas De La Beatilla	3		*
Fraccionamiento El Mirador	123	58	65
José Guadalupe Rodríguez Morales (Palo Blanco)	80	45	35

Carpeta Municipal de Zamora

POBLACIÓN POR LOCALIDAD SEGÚN SEXO, 2010

Cuadro 2.1

Localidad	Población		
	Total	Masculino	Femenino
El Pochote (La Nutria)	288		*
Rancho De Rogelio Morales (Las Delicias)	34	15	19
Las Maravillas	11	7	4
Rancho De Jesús Garibay	1		*
Ninguno	6		*
Ninguno	53	25	28
La Calera De Potrerillos	9		*
Los Cedritos (El Grano Del Valle)	9	3	6
El Cerrito	3		*
Colonia Dos De Octubre	334	183	151
La Huerta Zamorana	223	108	115
El Coyote Grande	7		*
Crucero De San Juan	16	8	8
Las Higueras	4		*
Kilómetro Cinco Punto Cinco	2		*
Kilómetro Ocho	11	8	3
Kilómetro Tres Libramiento Norte	10	6	4
El Ranchito (El Establo)	7		*
Rancho De Alfredo González Trujillo	17		*
Rancho De Don Trino	3		*
San Martín [Restaurante]	1		*
La Rinconada Tres	17	10	7
La Calera	2		*
Colonia Los Álamos (Tiro Al Blanco)	9		*
Lomitas De Santa Cruz	7	3	4
Las Palomas	4		*
Puente El Compuesto	21	12	9
Fraccionamiento Ex-Hacienda El Refugio	2620	1305	1315
Rancho De Antonio Torres	9		*
La Ciénega De Miraflores	5		*
Ninguno	12		*

Carpeta Municipal de Zamora

POBLACIÓN POR LOCALIDAD SEGÚN SEXO, 2010

Cuadro 2.1

Localidad	Población		
	Total	Masculino	Femenino
Los Guayabos	10		*
Fraccionamiento Monte Olivo	1942	966	976
Conjunto Habitacional Ario De Rayón	809	400	409
Fraccionamiento Lago Del Bosque	3		*
Lomas De La Beatilla	16	8	8
Colonia Ecologista	17	8	9
Canindo	721	365	356
Localidades De Una Vivienda	396	321	75
Localidades De Dos Viviendas	45	22	23

FUENTE: XIII Censo General de Población y Vivienda 2010, Michoacán, INEGI

Carpeta Municipal de Zamora

POBLACIÓN TOTAL 1950-2015

Cuadro 2.2

AÑO	Michoacán	Zamora
1950	1 422 717	37 676
1960	1 851 876	53 968
1970	2 324 226	82 943
1980	2 868 824	113 474
1990	3 548 199	144 899
1995	3 870 604	160 079
2000	3 985 667	161 918
2005	3 966 073	170 748
2010	4 351 037	186 102
2015	4 584 471	196 208

FUENTE: La Población de los Municipios de México 1950-1990, Consejo Nacional de Población (CONAPO).

XII Censo General de Población y Vivienda 2000, Michoacán, INEGI

II Conteo de Población y Vivienda 2005, INEGI

XIII Censo General de Población y Vivienda 2010, Michoacán, INEGI

Encuesta Intercensal 2015, INEGI.

Carpeta Municipal de Zamora

TASA DE CRECIMIENTO PROMEDIO ANUAL 1950-2015

Cuadro 2.3

PERIODO	Michoacán	Zamora
1950-1960	2.70	3.66
1960-1970	2.40	4.58
1970-1980	2.07	3.09
1980-1990	2.19	2.53
1990-1995	1.56	1.80
1995-2000	0.68	0.27
1990-2000	1.18	1.13
2000-2005	-0.88	0.95
2000-2010	0.85	1.36
2005-2010	2.03	1.89
2010-2015	1.106	1.119

FUENTE: Elaboración propia con datos de los Censos y Conteo de Población y Vivienda.

Carpeta Municipal de Zamora

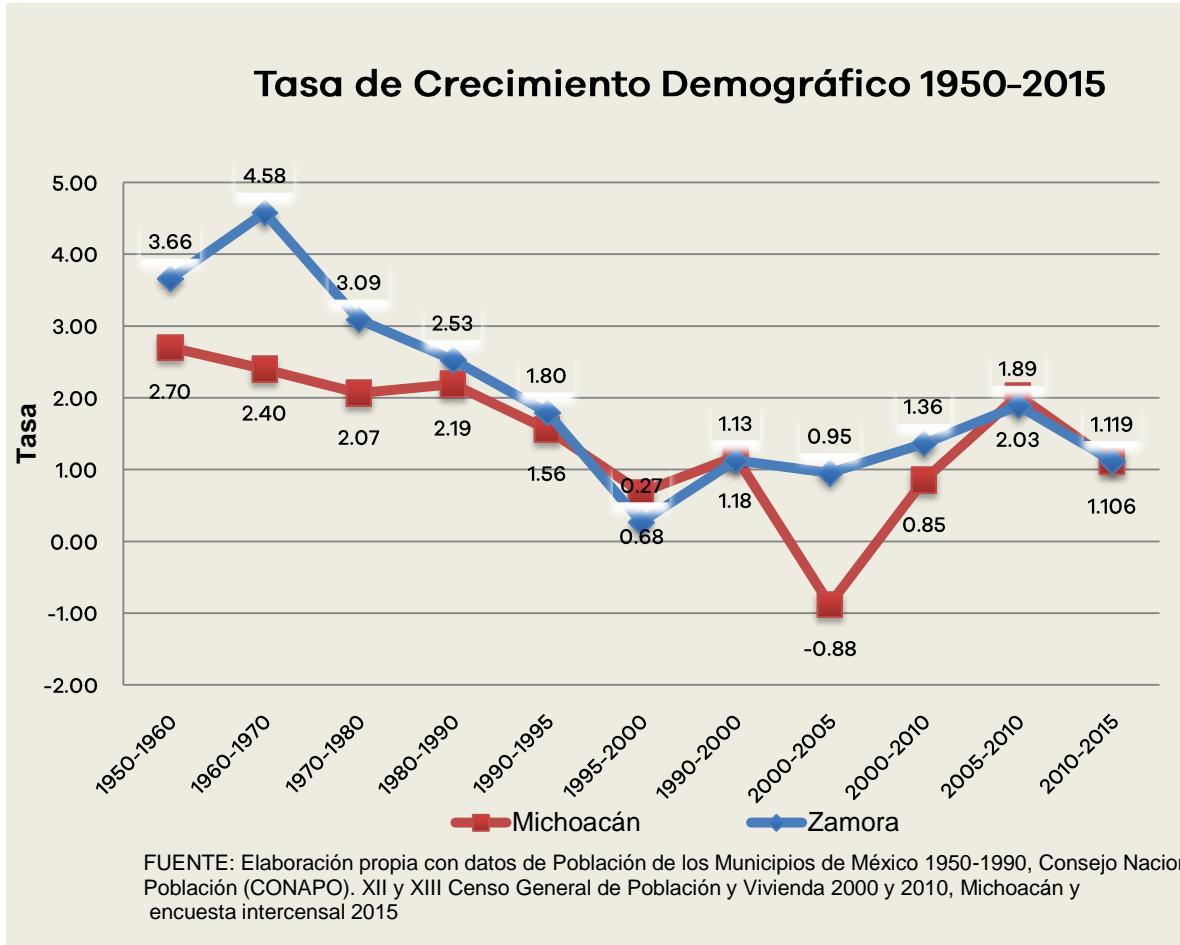

POBLACIÓN RURAL Y URBANA DEL MUNICIPIO, 1980-2010

Cuadro 2.4 Zamora

Año	Urbana	Rural
1980	92 541	20 933
1990	126 207	18 602
2000	141 105	20 813
2005	151 067	19 681
2010	166 026	20 076

FUENTE: X, XI, XII, XIII Censo General de Población y Vivienda 1980, 1990, 2000 y 2010, II Conteo de Población y Vivienda 2005, Michoacán, INEGI.

Carpeta Municipal de Zamora

POBLACIÓN URBANA Y RURAL DEL ESTADO, 1980-2010

Cuadro 2.5 ESTADO

Año	Urbana	Rural
1980	1 503 980	1 327 273
1990	2 186 354	1 361 845
2000	2 606 766	1 378 901
2005	2 694 541	1 271 532
2010	2 988 349	1 362 688

FUENTE: X, XI, XII, XIII Censo General de Población y Vivienda 1980, 1990, 2000 y 2010, II Conteo de Población y Vivienda 2005, Michoacán, INEGI.

ÍNDICE Y GRADO DE MARGINACIÓN 1990-2015

Cuadro 2.6 Zamora

Año	Índice	Grado	Lugar que ocupa en el estado
1990	-1.427	Bajo	107
1995	-1.382	Muy bajo	108
2000	-1.263	Bajo	108
2005	-1.162	Bajo	107
2010	-1.125	Bajo	104
2015	-0.969	Bajo	105

FUENTE: Consejo Nacional de Población, CONAPO.

Carpeta Municipal de Zamora

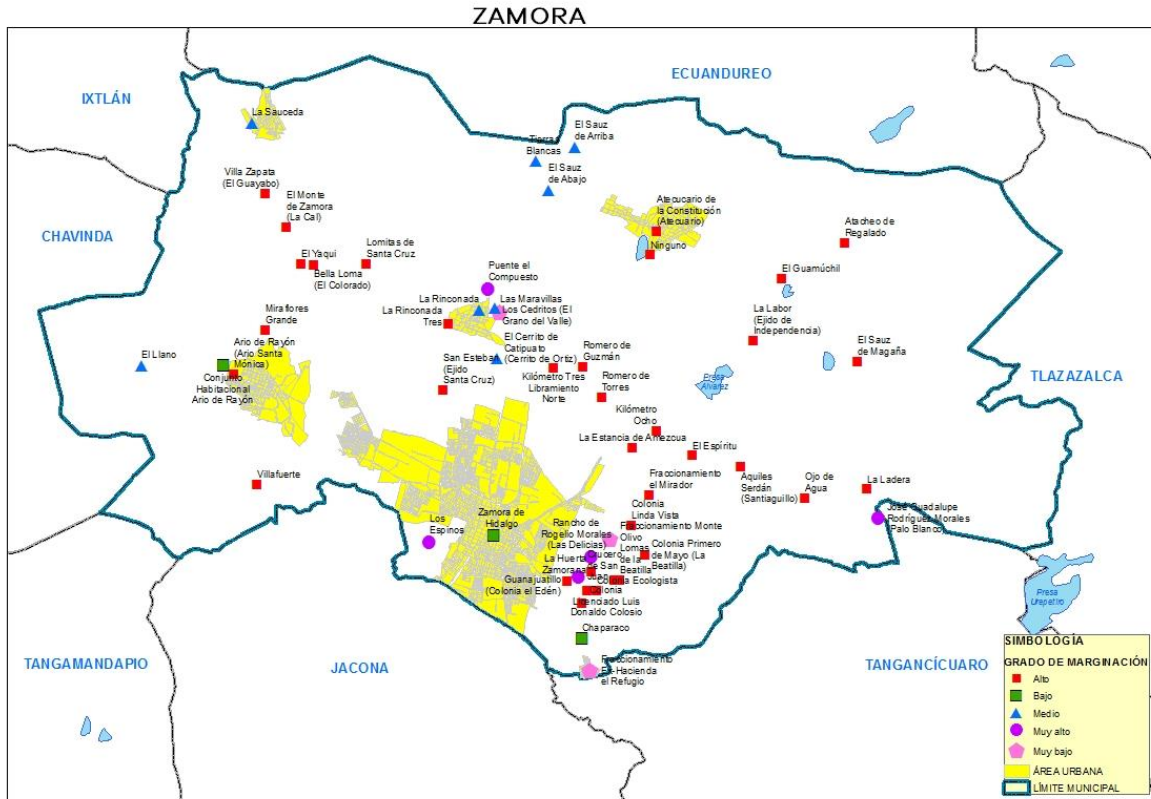

Carpeta Municipal de Zamora

ÍNDICE Y GRADO DE REZAGO SOCIAL 2000-2015

Cuadro 2.7	Zamora			
	2000	2005	2010	2015
Concepto				
Índice de rezago social	-1.1251	-0.8965	-0.7503	-0.649276
Grado de rezago social	Muy bajo	Muy bajo	Muy bajo	Bajo
Lugar que ocupa en el contexto Estatal	108	106	101	90

FUENTE: Estimaciones del CONEVAL con base en el XII Censo de Población y Vivienda 2000, II Censo de Población y Vivienda 2005, Censo de Población y Vivienda 2010 y Encuesta Intercensal 2015.

ÍNDICE DE DESARROLLO HUMANO (IDH) Y COMPONENTES 2000, 2005 Y 2010 (METODOLOGÍA TRADICIONAL)

Cuadro 2.8	Zamora		
	2000	2005	2010
Componentes de IDH			
Tasa de Mortalidad infantil	21.68	14.45	13.19
Tasa de Alfabetización	89.14	90.04	90.66
Tasa de Asistencia escolar	56.10	60.07	58.83
Producto Interno Bruto per cápita (dólares PPC, precios 2010)	12 009.52	13 152.19	16 344.62
Índice de Salud (IS)	0.8279	0.8945	0.9061
Índice de Educación (IE)	0.7813	0.8005	0.8005
Índice de Ingreso (II)	0.7992	0.8144	0.8506
Valor del Índice de Desarrollo Humano (IDH)	0.8028	0.8365	0.8524

FUENTE: Programa de las Naciones Unidas para el Desarrollo.

Carpeta Municipal de Zamora

INDICADORES SELECCIONADOS DE POBREZA PARA EL ESTADO Y MUNICIPIOS 2010

Cuadro 2.9

Concepto	Michoacán	Zamora
Pobreza		
Personas	2 386 144.00	90 056.00
Porcentaje de personas	54.76	48.64
Promedio de carencias	2.82	2.55
Pobreza extrema		
Personas	587 451.00	17 602.00
Porcentaje de personas	13.48	9.51
Promedio de carencias	3.91	3.78
Pobreza moderada		
Personas	1 798 691.00	72 454.00
Porcentaje de personas	41.28	39.14
Promedio de carencias	2.46	2.25
Población no pobre y no vulnerable	528 652.00	29 534.00

Fuente: Anuario Estadístico del Estado de Michoacán, 2012. INEGI.

Carpeta Municipal de Zamora

3. EDUCACIÓN

Según la información disponible para el año 2015, el grado de alfabetismo en el municipio es de un 92.03% y el porcentaje de población analfabeta de 7.15%. En el ciclo escolar 2014-2015 se contó con una matrícula escolar de 41,271 alumnos de nivel básico, 4,955 alumnos de bachillerato, 2,706 alumnos de Profesional Técnico, 2,493 en capacitación para el trabajo y 5,329 alumnos de nivel superior. En el 2015 el INEA atendió a 82 alumnos de primaria y 445 de secundaria.

CONDICIÓN DE ALFABETISMO 2015

Cuadro 3.1

CONCEPTO	Michoacán	Zamora
Población Total	4 584 471	196 208
Población de 15 años y más	3 254 687	139 168
Porcentaje de la población alfabeta	90.79	92.03
Porcentaje de la población analfabeta	8.27	7.15

FUENTE: Encuesta intercensal 2015. INEGI

POBLACIÓN DE 15 AÑOS Y MAS ANALFABETA, 1995-2010

Cuadro 3.2

Año	Michoacán	Zamora	Posición
1995	368 863	11 852	5
2000	345 603	11 211	4
2005	327 594	11 166	3
2010	305 178	10 926	4

FUENTE: XI, XII, XIII Censo General de Población y Vivienda, 1990, 2000 y 2010, II Conteo de Población y Vivienda 2005, Michoacán, INEGI.

Carpeta Municipal de Zamora

ESTADÍSTICA EN EDUCACIÓN, CICLO ESCOLAR 2014-2015

Cuadro 3.3 Zamora

Concepto	Alumnos Egresados	Alumnos Inscritos	Personal Docente	Escuelas
Preescolar indígena	23	57	2	1
Preescolar	3 731	7 468	341	93
Primaria indígena	2	84	5	1
Primaria	3 500	24 405	938	107
Secundaria	2 020	9 257	557	32
Bachillerato	1 348	4 955	345	20
Profesional técnico	718	2 706	310	3

FUENTE: Secretaría de Educación Pública.

Carpeta Municipal de Zamora

ALUMNOS EGRESADOS, TITULADOS E INCRITOS EN EDUCACIÓN
SUPERIOR DEL NIVEL LICENCIATURA, NORMAL, UNIVERSITARIA Y
TECNOLÓGICA DE LA MODALIDAD ESCOLARIZADA, CICLO ESCOLAR
2014/2015

Cuatro 3.4

Concepto	Alumnos Egresados	Titulados	Alumnos Inscritos a/
ZAMORA	913	595	5 329
SERVICIOS	0	0	106
ARTES Y HUMANIDADES	13	12	53
CIENCIAS NATURALES, EXACTAS Y DE LA COMPUTACIÓN	40	7	0
CIENCIAS SOCIALES, ADMINISTRACIÓN Y DERECHO	276	165	1 945
INGENIERÍA, MANUFACTURA Y CONSTRUCCIÓN	203	51	1 674
SALUD	51	60	295
EDUCACIÓN	330	300	1 256

FUENTE: Anuario Estadístico del Estado de Michoacán, 2015. INEGI.

Carpeta Municipal de Zamora

ALUMNOS INSCRITOS, EXISTENCIAS Y ACREDITADOS, PERSONAL DOCENTE Y ESCUELAS EN FORMACIÓN PARA EL TRABAJO A FIN DE CURSOS POR MUNICIPIO Y SOSTENIMIENTO ADMINISTRATIVO CICLO ESCOLAR 2014/2015

Cuadro 3.5

Sostenimiento/Municipio	Alumnos inscritos	Alumnos existencias	Alumnos acreditados	Personal docente a/	Escuelas b/
Estado	81 384	72 552	67 048	1 402	335
Federal	15 061	14 213	12 869	121	9
Estatal	57 478	51 471	48 257	573	86
Autónomo	0	0	0	0	0
Particular	8 845	6 868	5 922	708	240
Zamora	2 493	2 317	2 120	61	22
Estatal	1 885	1 885	1 723	9	2
Particular	608	432	397	52	20

a/ Incluye personal directivo con grupo.

b/ La cuantificación de escuelas está expresada mediante los turnos que ofrece un mismo plantel y no en términos de planta física.

Fuente: Anuario Estadístico del Estado de Michoacán, edición 2016. INEGI.

Carpeta Municipal de Zamora

ADULTOS REGISTRADOS EN PRIMARIA Y SECUNDARIA POR EL INEA 2015

Cuadro 3.6

Concepto	Michoacán	Zamora
Adultos registrados en primaria		
Total	18 041	82
Hombres	7 214	33
Mujeres	10 827	49
Adultos registrados en secundaria		
Total	27 128	445
Hombres	10 852	178
Mujeres	16 276	267
Adultos alfabetizados		
Total	20 533	388
Hombres	8 394	155
Mujeres	12 139	233

FUENTE: INEA, Delegación en el Estado.

Carpeta Municipal de Zamora

4. SALUD

El municipio cuenta con 24 unidades médicas de salud y 392 médicos en servicio. La población usuaria de los servicios médicos del sector salud es de 139,768 personas. En promedio se otorgan más de 511 mil consultas generales por año.

UNIDADES MÉDICAS EN SERVICIO DE LAS INSTITUCIONES DEL SECTOR PÚBLICO DE SALUD POR NIVEL DE OPERACIÓN SEGÚN INSTITUCIÓN, 2015

Cuadro 4.1

Concepto	Total	IMSS	ISSSTE	IMSS- PROSPERA	SSA	DIF
	1					
Michoacán	303	56	74	368	551	254
De consulta externa	1 249	45	65	361	524	254
De hospitalización general	41	3	8	7	23	0
De hospitalización especializada	13	8	1	0	4	0
Zamora	24	2	2	2	12	6
De consulta externa	21	1	1	2	11	6
De hospitalización general	2	0	1	0	1	0
De hospitalización especializada	1	1	0	0	0	0

FUENTE: Anuario Estadístico del Estado de Michoacán, edición 2016. INEGI.

Carpeta Municipal de Zamora

PERSONAL MÉDICO DEL SECTOR SALUD, 2015

Cuadro 4.2

Concepto	Michoacán	Zamora
Total	7 741	392
IMSS	1 666	130
ISSSTE	846	71
IMSS-PROSPERA	713	6
SSM	4 262	179
DIF	254	6

FUENTE: Anuario Estadístico del Estado de Michoacán, edición 2016. INEGI.

POBLACIÓN DERECHOHABIENTE Y USUARIA DE LOS SERVICIOS MÉDICOS DE LAS INSTITUCIONES PÚBLICAS DEL SECTOR SALUD 2015

Cuadro 4.3

Concepto	Michoacán	Zamora
Población Derechohabiente		
Total	1 521 838	125 336
IMSS	1 521 838	125 336
Población usuaria		
Total	3 443 169	139 768
IMSS	1 122 336	93 541
DIF	154 421	4 907
IMSS-PROSPERA	1 075 627	9 792
SSA	1 090 785	31 528

FUENTE: Anuario Estadístico del Estado de Michoacán, edición 2016. INEGI.

Carpeta Municipal de Zamora

CONSULTAS EXTERNAS EN LAS INSTITUCIONES DEL SECTOR SALUD, 2015

Cuadro 4.4

Concepto	Total	IMSS	ISSSTE	IMSS- PROSPERA	SSM	DIF
						154
Michoacán	10 418 047	3 502 283	1 072 875	1 748 151	3 940 317	421
General	7 043 051	2 167 519	637 746	1 571 892	2 620 755	45 139
Especializada	1 347 259	485 657	277 285	52 274	508 745	23 298
De urgencia	1 230 903	689 515	87 001	84 716	369 671	0
Odontológica	796 834	159 592	70 843	39 269	441 146	85 984
Zamora	511 202	296 851	76 869	8 272	124 303	4 907
General	290 482	170 614	41 358	8 272	67 493	2 745
Especializada	101 360	62 766	20 584	0	18 010	0
De urgencia	87 456	55 428	9 632	0	22 396	0
Odontológica	31 904	8 043	5 295	0	16 404	2 162

FUENTE: Anuario Estadístico del Estado de Michoacán, edición 2016. INEGI.

NACIDOS VIVOS REGISTRADOS SEGÚN RESIDENCIA HABITUAL DE LA MADRE, 2013-2015

Cuadro 4.5

Año	Michoacán	Zamora
2013		
Total	105 158	4 423
Hombres	53 040	2 192
Mujeres	51 834	2 231
2014		
Total	104 955	4 214
Hombres	53 323	2 160

Carpeta Municipal de Zamora

NACIDOS VIVOS REGISTRADOS SEGÚN RESIDENCIA HABITUAL DE LA MADRE, 2013-2015

Cuadro 4.5

Año	Michoacán	Zamora
Mujeres	51 915	2 054
2015		
Total	99 097	4 067
Hombres	50 223	2109
Mujeres	48 874	1958

FUENTE: Anuario Estadístico del Estado de Michoacán, edición 2016. INEGI.

DEFUNCIONES GENERALES, 2000-2014

Cuadro 4.6

Año	Michoacán	Zamora
2000	16 950	909
2001	15 199	491
2002	18 423	851
2003	18 196	984
2004	18 764	1 002
2005	19 007	1 032
2006	20 656	836
2007	21 242	913
2008	22 035	934
2009	23 602	1 020
2010	24 162	1 048
2011	24 083	1 096
2012	24 310	1 053
2013	25 219	1 131
2014	24 840	1 078

FUENTE: Secretaría de Gobierno, Dirección del Registro Civil de Michoacán.

Carpeta Municipal de Zamora

DEFUNCIONES INFANTILES 2000-2014

Cuadro 4.7

Año	Michoacán	Zamora
2000	1 157	41
2001	1 117	41
2002	1 174	39
2003	919	57
2004	965	42
2005	1 058	71
2006	1 006	62
2007	999	61
2008	1 004	41
2009	1 010	49
2010	997	50
2011	1 077	61
2012	1 076	55
2013	913	47
2014	685	58

FUENTE: Secretaría de Gobierno, Dirección del Registro Civil de Michoacán.

Carpeta Municipal de Zamora

5. VIVIENDA

En la Encuesta Intercensal de Población y Vivienda 2015, se registraron 52,751 viviendas particulares habitadas, de las cuales el 93.8% cuenta con agua entubada, 96% con drenaje y el 99.4% con energía eléctrica. El 1.7% de las viviendas cuenta con piso de tierra. En el año 2015 se ejerció una inversión de 445 millones 61 mil pesos en programas de vivienda.

VIVIENDAS CON DISPONIBILIDAD DE AGUA ENTUBADA, DRENAJE Y ENERGÍA ELÉCTRICA, 2010 Y 2015

Cuadro 5.1

Concepto	Michoacán	Zamora
2015		
Viviendas particulares		
habitadas	1 191 405.0	52 751.0
Disponen de agua entubada	1 139 459.7	49 493.1
Porcentaje	95.6	93.8
Disponen de drenaje	1 098 475.4	50 645.7
Porcentaje	92.2	96.0
Disponen de energía eléctrica	1 179 133.5	52 450.0
Porcentaje	99.0	99.4
2010		
Viviendas particulares		
habitadas	1 066 630.0	47 355.0
Disponen de agua entubada	935 651.0	40 167.0
Porcentaje	87.7	84.8
Disponen de drenaje	944 928.0	45 978.0
Porcentaje	88.6	97.1
Disponen de energía eléctrica	1 044 515.0	46 832.0
Porcentaje	97.9	98.9

FUENTE: XIII Censo General de Población y Vivienda, 2010 Michoacán, INEGI.

Encuesta Intercensal 2015, INEGI.

Carpeta Municipal de Zamora

MATERIAL PREDOMINANTE EN PISOS DE LAS VIVIENDAS PARTICULARES HABITADAS, 2015

Cuadro 5.2

Concepto	Michoacán	Zamora
Viviendas particulares habitadas	1 191 405	52 751
Con piso de tierra	65 694	878
Porcentaje	5.5	1.7
Con piso de material de cemento o firme	636 620	15 997
Porcentaje	53.4	30.3
Con mosaico, madera u otro recubrimiento	484 931	35 715
Porcentaje	40.7	67.7
No especificado	4 070	161
Porcentaje	0.3	0.3

FUENTE: Encuesta Intercensal 2015. INEGI.

Carpeta Municipal de Zamora

INVERSIÓN EJERCIDA EN PROGRAMAS DE VIVIENDA POR MUNICIPIO Y ORGANISMO SEGÚN PROGRAMA, 2015 (Miles de pesos)

Cuadro 5.3

Municipio Organismo	Total	Vivienda completa	Vivienda en arrendamiento	Vivienda inicial	Mejoramiento físico de vivienda	Mejoramiento financiero de vivienda	Infraestructura
Michoacán	6 161 003	5 079 513	732	176 454	92 940	379 359	45 852
Banca	2 183 634	1 693 420	0	79 950	0	352 787	40 499
Banjército	11 728	11 008	0	0	0	720	0
CFE	109 141	71 964	0	15 563	10 765	10 848	0
CONAVI	255 487	249 206	732	5 432	118	0	0
FONHAPO	88 556	0	0	44 856	43 700	0	0
FOVISSSTE	1 179 533	1 073 457	0	8 175	491	5 455	0
HÁBITAT MÉXICO	83	0	0	59	0	0	24
INFONAVIT	2 269 798	1 954 038	0	22 418	10 710	5 409	0
IVEM	3 990	0	0	0	3 990	0	0
ISSFAM	35 889	26 420	0	0	0	4 140	5 329
SHF	23 165	0	0	0	23 165	0	0
Zamora	445 061	391 608	0	3 781	2 387	23 525	2 763
Banca	112 190	83 704	0	3 450	0	22 273	2 763
Banjército	1 784	1 784	0	0	0	0	0
CFE	1 732	0	0	0	822	911	0
CONAVI	35 404	35 404	0	0	0	0	0
FOVISSSTE	41 092	36 593	0	0	0	0	0
INFONAVIT	248 985	231 314	0	331	843	0	0
ISSFAM	3 151	2 809	0	0	0	342	0
SHF	723	0	0	0	723	0	0

Nota: el total considera 4 millones 499 mil pesos en cofinanciamiento del FOVISSSTE y 16 millones 497 mil pesos en cofinanciamiento del INFONAVIT.

FUENTE: Anuario Estadístico del Estado de Michoacán, edición 2016. INEGI.

Carpeta Municipal de Zamora

6. EMPLEO

Para el año 2015 la población registrada de 12 años y más fue de 150,788 personas, la económicamente activa representa el 55.58%, mientras que la inactiva el 44.25%. El porcentaje de población ocupada en el sector primario es de 21.49% y el 19.73% en el sector secundario. El 34.35% gana entre 1 y 2 salarios mínimos y el 47.49% gana más de 2 salarios mínimos. En el 2015 el IMSS registro a 27,011 trabajadores permanentes.

INDICADORES DE EMPLEO, 2015

Cuadro 6.1

Concepto	Michoacán	Zamora
Población total	4 584 471	196 208
Población de 12 años y más	3 521 912	150 788
Porcentaje de la población de 12 años y más económicamente activa	48.26	55.58
Porcentaje de la población de 12 años y más ocupada	95.80	97.26
Porcentaje de la población de 12 años y más desocupada	4.20	2.74
Población no económicamente activa	51.50	44.25
Población ocupada	1 628 256	81 514
Porcentaje de la PEA ocupada en el sector Primario	21.30	21.49
Porcentaje de la PEA ocupada en el sector Secundario	20.67	19.73
Porcentaje de la PEA ocupada en el sector Comercio	19.51	23.37
Porcentaje de la PEA ocupada en el sector Servicios	37.13	34.00
Porcentaje de la población que recibe hasta 1 salario mínimo	14.62	9.28
Porcentaje de la población que recibe más de 1 salario mínimo y hasta 2 salarios mínimos	30.26	34.35
Porcentaje de la población que recibe más de 2 salarios mínimos	44.54	47.79

Carpeta Municipal de Zamora

FUENTE: Encuesta Intercensal 2015. INEGI.

TRABAJADORES REGISTRADOS EN EL IMSS POR TIPO DE CONTRATO, 2015

Cuadro 6.2

Concepto	Michoacán	Zamora
Total	364 229	31782
Trabajadores permanentes	306 359	27011
Trabajadores eventuales urbanos	44 623	2983
Trabajadores eventuales del campo	13 247	1788

FUENTE: Anuario Estadístico del Estado de Michoacán, 2015. INEGI.

Carpeta Municipal de Zamora

7. ECONOMÍA

En la actividad agrícola sobresale con la producción de maíz grano, sorgo grano, fresa y trigo grano, principalmente. Cuenta con una población ganadera de más de 8,034 toneladas de ganado bovino en pie y 10,767 toneladas de porcino, principalmente.

SUPERFICIE SEMBRADA, COSECHADA Y VALOR DE LA PRODUCCIÓN AGRÍCOLA, 2016

Cuadro 7.1

Concepto	Michoacán	Zamora
Superficie Sembrada (Hectáreas)	740 769	13 874
Superficie Cosechada (Hectáreas)	720 807	13 874
Valor Producción (Miles de pesos)	20 912 971	2 338 198
Posición del municipio respecto al valor de la producción en el estado	NA	1
NA/No aplica.		

FUENTE: Servicio de Información Agroalimentaria y Pesquera, SAGARPA.

Carpeta Municipal de Zamora

PRINCIPALES CULTIVOS AGRÍCOLAS DEL MUNICIPIO DE ZAMORA, 2015

Cuadro 7.2

CULTIVO	SUPERFICE COSECHADA (hectáreas)	VOLUMEN DE LA PRODUCCIÓN (toneladas)	VALOR DE LA PRODUCCIÓN (pesos)	VALOR PROD. / SUP. COSECHADA
Limón	4	14	39 600	9 900
Semilla de avena grano	15	52	572 880	38 192
Alcachofa	23	278	2 204 136	95 832
Guayaba	45	360	1 479 377	32 875
Semilla de trigo grano	103	459	4 353 520	42 267
Cebada grano	133	532	1 922 802	14 457
Zarzamora	45	608	20 366 699	452 593
Garbanzo forrajero	128	680	2 116 597	16 536
Frijol	394	746	7 354 061	18 665
Trébol	20	786	325 208	16 260
Olleto	40	940	594 992	14 875
Hortalizas	47	1,015	1 180 657	25 120
Avena forrajera en verde	85	1,649	1 424 801	16 762
Alfalfa verde	50	2,150	1 969 400	39 388
Tomate verde	118	2,894	11 511 395	97 554
Ebo (janamargo o veza)	180	3,510	2 880 903	16 005
Brócoli	151	4,219	17 283 812	114 462
Coliflor	150	4,620	18 195 001	121 300
Frambuesa	392	5,370	300 454 708	766 466
Lechuga	199	5,447	16 537 042	83 101
Pepino	197	5,933	27 099 105	137 559
Tomate rojo (jitomate)	197	6,617	33 186 998	168 462
Trigo grano	1,150	6,900	24 150 000	21 000
Col (repollo)	227	7,022	17 732 583	78 117

Carpeta Municipal de Zamora

PRINCIPALES CULTIVOS AGRÍCOLAS DEL MUNICIPIO DE ZAMORA, 2015

Cuadro 7.2

CULTIVO	SUPERFICIE COSECHADA (hectáreas)	VOLUMEN DE LA PRODUCCIÓN (toneladas)	VALOR DE LA PRODUCCIÓN (pesos)	VALOR PROD. / SUP. COSECHADA
Elote	395	7,063	20 300 838	51 395
Calabacita	243	7,076	39 992 214	164 577
Cebolla	370	12,760	62 939 694	170 107
Sorgo grano	1,830	12,915	44 230 101	24 169
Chile verde	410	13,130	78 592 485	191 689
Maíz grano	5,800	45,650	152 742 679	26 335
Fresa	1,350	74,925	899 100 000	666 000
Fresa (planta)	125	37,312,500	26 118 750	208 950

FUENTE: Sistema de Información Agroalimentaria, SAGARPA.

PRODUCTORES, SUPERFICIE Y MONTO PAGADO POR EL PROAGRO 2014

Cuadro 7.3

Concepto	Michoacán	Zamora
Productores solicitantes	127 221	2 493
Superficie solicitada (Hectáreas)	610 223	11 154
Productores ratificados	122 498	2 491
Superficie ratificada (Hectáreas)	609 680	11 154
Productores beneficiados	118 651	2 464
Superficie beneficiada (Hectáreas)	604 704	11 087
Monto pagado (Miles de pesos)	634 047	11 720

FUENTE: Anuario Estadístico del Estado de Michoacán, 2016. INEGI.

Carpeta Municipal de Zamora

PRODUCCIÓN, PRECIO, VALOR, ANIMALES SACRIFICADOS Y PESO, 2016

Cuadro 7.4

	Producción	Precio	Valor de la	Animales	Zamora
	(toneladas)	(pesos por kilogramo)	Producción	sacrificados	Peso
			(miles de pesos)	(cabezas)	(kilogramos)
GANADO EN PIE					
BOVINO	8,034	34.39	276,285		475
PORCINO	10,267	29.4	301,833		98
OVINO	196	32.97	6,478		33
CAPRINO	331	30.51	10,085		30
SUBTOTAL	18,828		594,681		
AVE Y GUAJOLOTE EN PIE					
AVE	142	25.75	3,667		2,095
GUAJOLOTE					
SUBTOTAL	142		3,667		
TOTAL			598,348		
CARNE EN CANAL					
BOVINO	4,208	64.61	271,909	16,912	249
PORCINO	7,962	46.71	371,880	105,300	76
OVINO	99	61.11	6,036	5,990	16
CAPRINO	167	58.49	9,744	10,999	15
AVE	110	36.74	4,037	67,975	1,617
GUAJOLOTE					
SUBTOTAL	12,545		663,606		
LECHE					
BOVINO	37,241	6.48	241,232		
CAPRINO	922	5.44	5,019		
SUBTOTAL	38,163		246,251		
OTROS PRODUCTOS					
HUEVO PARA PLATO					
MIEL	306.27	51.53	15,781		
CERA EN GREÑA	16.387	81.58	1,337		
LANA SUCIA	9.454	12.64	119		

Carpeta Municipal de Zamora

PRODUCCIÓN, PRECIO, VALOR, ANIMALES SACRIFICADOS Y PESO, 2016

Cuadro 7.4

	Producción (toneladas)	Precio (pesos por kilogramo)	Valor de la Producción (miles de pesos)	Animales sacrificados (cabezas)	Zamora Peso (kilogramos)
SUBTOTAL			17,237		
TOTAL			927,095		

Ave: Se refiere a pollo, gallina ligera y pesada que ha finalizado su ciclo productivo.

Leche: Producción en miles de litros y precio en pesos por litro.

Los subtotales y el total podrían no coincidir por redondeo. El total del valor no incluye el valor en pie debido a que está contenido en el valor de la producción de carne.

Los datos del estado de Oaxaca se presentan a nivel distrito de desarrollo rural (DDR), por cuestiones operativas son reflejados en un solo municipio del DDR respectivo.

Fuente: Servicio de Información Agroalimentaria y Pesquera (SIAP).

CARACTERÍSTICAS DE LOS SECTORES ECONÓMICOS 2014

Cuadro 7.5

Concepto	Michoacán	Zamora
Personal Ocupado	611 496	37 118
Total De Remuneraciones (Miles De Pesos)	19 560 681	1 525 835
Unidades Económicas	195 355	9 009
Producción Bruta (Miles De Pesos)	179 291 970	9 365 935

Fuente: Censo Económico 2014, INEGI.

Carpeta Municipal de Zamora

UNIDADES ECONÓMICAS, PERSONAL OCUPADO Y REMUNERACIONES AL PERSONAL DEDICADAS AL COMERCIO, 2008

Cuadro 7.6

Concepto	Michoacán	Zamora
Unidades económicas	85 293	4 015
Personal ocupado	242 519	14 222
Remuneraciones al personal (Miles de pesos)	4 779 941	373 953

ND/ No Disponible

FUENTE: Censos Económicos, 2009, resultados definitivos. (INEGI)

INDUSTRIA MANUFACTURERA, 2008

Cuadro 7.7

Concepto	Michoacán	Zamora
Unidades Económicas a/	27 692	853
Personal ocupado total	111 840	6 310
Total de Remuneraciones (Miles De Pesos)	3 365 343	261 885
Producción Bruta Total (Miles De Pesos)	83 214 904	2 273 686
Consumo Intermedio (Miles De Pesos)	56 408 658	1 522 580
Valor Agregado Censal Bruto (Miles De Pesos)	26 806 246	751 106

FUENTE: Censos Económicos, 2009, resultados definitivos. (INEGI)

Carpeta Municipal de Zamora

ESTABLECIMIENTOS DE HOSPEDAJE REGISTRADOS SEGÚN CATEGORÍA, 2015

Cuadro 7.8

Concepto	Michoacán	Zamora
Total	686	19
Cinco estrellas	41	0
Cuatro estrellas	90	4
Tres estrellas	179	7
Dos estrellas	138	6
Una estrella	75	2
Sin categoría	163	0

FUENTE: Secretaría de Turismo, Michoacán.

OCUPACIÓN HOTELERA 2005-2013 (porcentaje)

Cuadro 7.9

	Michoacán	Zamora
2005	58.9	74
2006	59.4	76
2007	60.3	74.57
2008	31.8	41
2009	32.2	42
2010	29.9	44
2011	27.9	43.87
2012	nd	0
2013	19.2	26.35

FUENTE: Secretaría de Turismo en Michoacán.

Carpeta Municipal de Zamora

8. COMUNICACIONES

El municipio cuenta con 23 oficinas postales, 20 sitios y espacios públicos conectados con banda ancha del programa México conectado y en 6 localidades hay estaciones radioeléctricas de aficionados. Registra 118 kilómetros de carreteras, de los cuales, 47 kilómetros pertenecen a troncal federal pavimentada, 52 kilómetros de alimentadoras estatales pavimentadas y 19 kilómetros de caminos rurales pavimentados.

RED DE MEDIOS DE COMUNICACIÓN, 2015

Cuadro 8.1

Concepto	Michoacán	Zamora
Oficinas postales	876	23
Oficinas de telégrafos	71	2
Sitios y espacios públicos conectados con banda ancha del programa a/ México Conectado	999	20
Estaciones radioeléctricas de aficionados	175	6
Localidades con servicio de telefonía rural	603	0
Aeropuertos	4	1
Aeródromos	34	1

a/ Son sitios de acceso público donde se ofrecen servicios de internet, uso de equipo de cómputo, así como asesoría y capacitación al público en general.

FUENTE: Anuario Estadístico del Estado de Michoacán, edición 2016. INEGI.

Carpeta Municipal de Zamora

LONGITUD DE LA RED CARRETERA SEGÚN TIPO DE CAMINO, 2015 (Kilómetros)

Cuadro 8.2

Concepto	Michoacán	Zamora
Total	12 792.89	118
Troncal federal a/		
Pavimentada	2 683.50	47
Revestida	.00	0
Alimentadoras estatales b/		
Pavimentada c/	2 997.55	52
Revestida	28.20	0
Camino rurales c/		
Pavimentada	1 531.04	19
Revestida	1 552.60	0

a/ También es conocida como principal o primaria, tiene como objetivo específico servir al tránsito de larga distancia. Comprende caminos de cuota pavimentados (incluidos los estatales) y libres (pavimentados y revestidos).

b/ También conocidas con el nombre de carreteras secundarias, tienen como propósito principal servir de acceso a las carreteras troncales.

c/ Comprende caminos de dos, cuatro o más carriles.

FUENTE: Anuario Estadístico del Estado de Michoacán, edición 2016, INEGI.

Carpeta Municipal de Zamora

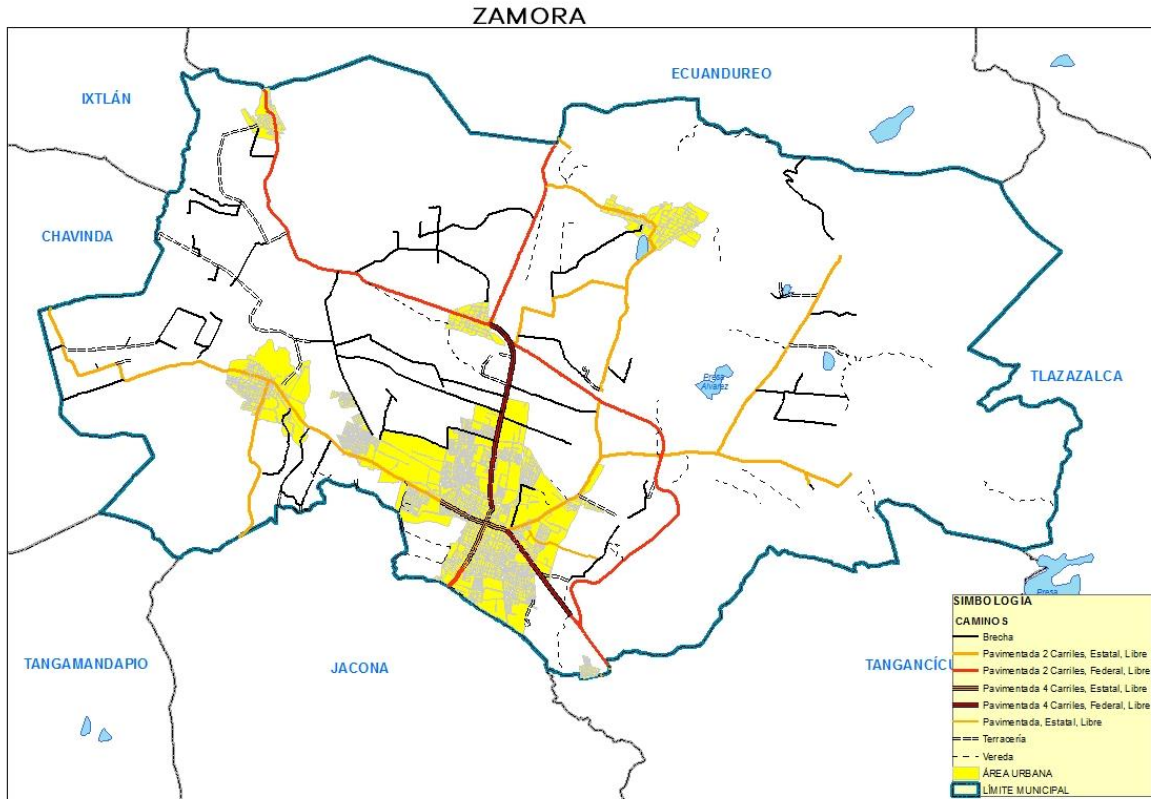

Carpeta Municipal de Zamora

9. FINANZAS PÚBLICAS

El municipio registró un ingreso mayor a los 541 millones de pesos, de los cuales el 64.30% proviene de Participaciones y Aportaciones, entre otros. El 19.29% se invierte en obra pública y el 46.29% en servicios personales.

INGRESOS DE LOS MUNICIPIOS POR CAPITULO 2015 (Pesos)

Cuadro 9.1

Concepto	Michoacán	Zamora
Total	11432 673 311.8	541 604 265.58
Derechos	784 355 119.17	110 696 349.64
Productos	135 739 867.48	4 422 948.82
Aprovechamientos	173 922 774.24	33 470 514.87
Contribuciones de mejoras	67 418 739.05	832 396.59
Cuotas y aportaciones de seguridad social	11 722 642.96	
Ingresos por venta de bienes y servicios	5 254 579.18	
Participaciones y Aportaciones	9417 719 607.66	348 243 040.83
Transferencias, subsidios y otras ayudas	16 608 303.17	
Ingresos derivados de financiamiento	9 708 442.65	

FUENTE: Auditoría Superior de Michoacán.

Carpeta Municipal de Zamora

EGRESOS DE LOS MUNICIPIOS POR CAPITULO 2015 (Pesos)

Cuadro 9.2

Concepto	Michoacán	Zamora
TOTAL	9997 670 919.78	444 248 505.08
Deuda pública	485 335 512.65	492 487.94
Servicios personales	3736 162 097.59	205 659 109.21
Materiales y suministros	1052 876 323.93	46 605 233.25
Servicios generales	1586 975 748.92	60 047 764.38
Transferencias, asignaciones, subsidios y otras ayudas	735 605 325.26	45 333 629.64
Bienes muebles, inmuebles e intangibles	137 683 381.96	399 949.93
Participaciones y aportaciones	56 832 045.71	.0
Inversión pública	2206 195 758.76	85 710 330.73
Inversiones financieras y otras provisiones	4 725	.0

FUENTE: Auditoría Superior de Michoacán.

Carpeta Municipal de Zamora

SUCURSALES DE LA BANCA COMERCIAL POR INSTITUCIÓN, 2011

Cuadro 9.3

Concepto	Michoacán	Zamora
Total	417	33
Banamex	59	5
Banco Azteca	93	4
Banorte	23	3
BBVA-Bancomer	87	5
HSBC	32	2
Santander	26	2
Scotiabank		
Inverlat	17	1
Resto de las instituciones	80	11

FUENTE: Anuario Estadístico de Michoacán, edición 2012. INEGI.

Carpeta Municipal de Zamora

10. OBRA PÚBLICA

Las obras de mayor inversión ejecutadas en el municipio están dirigidas al desarrollo social en un 15.64% y el 84.36% a otras.

INVERSIÓN EN OBRAS PÚBLICAS EJERCIDAS SEGÚN DESTINO, 2015 (Miles de Pesos)

Cuadro 10.1

Nivel	Michoacán	Zamora	%
Total	12 840 104	326 853	100.00
Gobierno	397 173		0.00
Desarrollo social	3 204 780	51 128	15.64
Desarrollo económico	308 611		0.00
Otras	8 929 540	275 724	84.36

Fuente: Anuario Estadístico del estado de Michoacán, edición 2016. INEGI.

Carpeta Municipal de Zamora

11. SEGURIDAD Y ORDEN PÚBLICO

En el 2016 los delitos registrados en el municipio sobresalen: robo común sin violencia de vehículos, robo común sin violencia otros y homicidios dolosos con arma de fuego, entre otros.

DELITOS DEL FUERO COMÚN POR MUNICIPIO SEGÚN PRINCIPALES DELITOS, 2016

Cuadro 11.1 Zamora

Modalidad	Tipo	Subtipo	Delitos
Robo común	Con violencia	A casa habitación	9
Robo común	Con violencia	A negocio	14
Robo común	Con violencia	De vehículos	68
Robo común	Con violencia	A transportistas	10
Robo común	Con violencia	A transeúntes	14
Robo común	Con violencia	Otros	99
Robo común	Sin violencia	A casa habitación	83
Robo común	Sin violencia	A negocio	48
Robo común	Sin violencia	De vehículos	323
Robo común	Sin violencia	A transeúntes	10
Robo común	Sin violencia	Otros	294
Robo de ganado (abigeato)	Abigeato	Abigeato	1
Lesiones	Dolosas	Con arma blanca	10
Lesiones	Dolosas	Con arma de fuego	63
Lesiones	Dolosas	Sin datos	88
Lesiones	Culposas	Con arma de fuego	1
Lesiones	Culposas	Sin datos	64
Homicidios	Dolosos	Con arma de fuego	132
Homicidios	Dolosos	Con arma blanca	5
Homicidios	Dolosos	Sin datos	7

Carpeta Municipal de Zamora

DELITOS DEL FUERO COMÚN POR MUNICIPIO SEGÚN PRINCIPALES DELITOS, 2016

Cuadro 11.1 Zamora

Modalidad	Tipo	Subtipo	Delitos
Homicidios	Culposos	Con arma de fuego	1
Homicidios	Culposos	Sin datos	20
Delitos patrimoniales	Abuso de confianza	Abuso de confianza	9
Delitos patrimoniales	Daño en propiedad ajena	Daño en propiedad ajena	49
Delitos patrimoniales	Fraude	Fraude	16
Delitos patrimoniales	Despojo	Sin datos	2
Delitos sexuales (violación)	Violación	Violación	14
Otros delitos	Amenazas	Amenazas	32
Otros delitos	Otros sexuales	Otros sexuales	8
Otros delitos	Resto de los delitos (otros)	Resto de los delitos (otros)	336

FUENTE: Secretariado Ejecutivo del Sistema Nacional de Seguridad Pública.