



2015 - 2021



IPLAEM

INSTITUTO DE PLANEACIÓN DEL
ESTADO DE MICHOACÁN DE OCAMPO

Carpeta Municipal de Zacapu

Carpeta Municipal de Zacapu

PRESENTACIÓN

El Instituto de Planeación del Estado de Michoacán de Ocampo, presenta el documento "Carpetas Municipales", cuyo objetivo es el de integrar y difundir estadísticas de los diferentes sectores, perfiles sociodemográficos, cronología de los presidentes municipales, hechos históricos, medio físico, ante una gran diversidad de información que pretende reseñar la estadística municipal, como una herramienta para la toma de decisiones en los diversos ámbitos, público, social y privado.

Esta información corresponde a una descripción y trato especial al municipio de **Zacapu**, con datos al año 2016 principalmente, incorporando datos de los últimos censos y en algunos casos la información del último año disponible.

Antes de que este potencial estuviera disponible, existían grandes limitaciones en la integración de información municipal. Contando a la fecha con información de varias fuentes, con la finalidad de presentar en un solo documento lo más destacado del municipio y dejarlo a disposición de la sociedad en general en la página del Sistema Estatal de Información de Michoacán (SEIM).

Carpeta Municipal de Zacapu

CONTENIDO

PRESENTACIÓN.....	2
1. DATOS GENERALES.....	7
NOMENCLATURA.....	7
ESCUDO.....	7
HECHOS HISTÓRICOS.....	8
LOCALIZACIÓN.....	9
EXTENSIÓN.....	10
OROGRAFÍA.....	10
HIDROGRAFÍA.....	10
CLIMA.....	10
CRONOLOGÍA DE PRESIDENTES MUNICIPALES.....	10
2. DEMOGRAFÍA.....	13
POBLACIÓN POR LOCALIDAD SEGÚN SEXO, 2010.....	13
POBLACIÓN TOTAL 1950-2015.....	15
TASA DE CRECIMIENTO PROMEDIO ANUAL 1950-2015.....	16
POBLACIÓN RURAL Y URBANA DEL MUNICIPIO, 1980-2010.....	17
POBLACIÓN URBANA Y RURAL DEL ESTADO, 1980-2010.....	18

Carpeta Municipal de Zacapu

ÍNDICE Y GRADO DE MARGINACIÓN 1990-2015.....	18
ÍNDICE Y GRADO DE REZAGO SOCIAL 2000-2015	20
ÍNDICE DE DESARROLLO HUMANO (IDH) Y COMPONENTES 2000, 2005 Y 2010 (METODOLOGÍA TRADICIONAL).....	20
INDICADORES DE POBREZA POR INGRESOS, 2000 Y 2005	21
INDICADORES SELECCIONADOS DE POBREZA PARA EL ESTADO Y MUNICIPIOS 2010	22
3. EDUCACIÓN.....	23
CONDICIÓN DE ALFABETISMO 2015	23
POBLACIÓN DE 15 AÑOS Y MAS ANALFABETA, 1995-2010.....	23
ESTADÍSTICA EN EDUCACIÓN, CICLO ESCOLAR 2014-2015.....	24
ALUMNOS EGRESADOS, TITULADOS E INCRITOS EN EDUCACIÓN SUPERIOR DEL NIVEL LICENCIATURA, NORMAL, UNIVERSITARIA Y TECNOLÓGICA DE LA MODALIDAD ESCOLARIZADA, CICLO ESCOLAR 2014/2015	25
ALUMNOS INSCRITOS, EXISTENCIAS Y ACREDITADOS, PERSONAL DOCENTE Y ESCUELAS EN FORMACIÓN PARA EL TRABAJO A FIN DE CURSOS POR MUNICIPIO Y SOSTENIMIENTO ADMINISTRATIVO CICLO ESCOLAR 2014/2015.....	26
ADULTOS REGISTRADOS EN PRIMARIA Y SECUNDARIA POR EL INEA 2015.....	27
4. SALUD	28
UNIDADES MÉDICAS EN SERVICIO DE LAS INSTITUCIONES DEL SECTOR PÚBLICO DE SALUD POR NIVEL DE OPERACIÓN SEGÚN INSTITUCIÓN, 2015.....	28
PERSONAL MÉDICO DEL SECTOR SALUD, 2015.....	29
POBLACIÓN DERECHOHABIENTE Y USUARIA DE LOS SERVICIOS MÉDICOS DE LAS INSTITUCIONES	

Carpeta Municipal de Zacapu

PÚBLICAS DEL SECTOR SALUD 2015.....	29
CONSULTAS EXTERNAS EN LAS INSTITUCIONES DEL SECTOR SALUD, 2015.....	30
NACIDOS VIVOS REGISTRADOS SEGÚN RESIDENCIA HABITUAL DE LA MADRE, 2013-2015	31
DEFUNCIONES GENERALES, 2000-2014	31
DEFUNCIONES INFANTILES 2000-2014.....	32
5. VIVIENDA.....	33
VIVIENDAS CON DISPONIBILIDAD DE AGUA ENTUBADA, DRENAJE Y ENERGÍA ELÉCTRICA, 2010 Y 2015.....	33
MATERIAL PREDOMINANTE EN PISOS DE LAS VIVIENDAS PARTICULARES HABITADAS, 2015.....	34
INVERSIÓN EJERCIDA EN PROGRAMAS DE VIVIENDA POR MUNICIPIO Y ORGANISMO SEGÚN PROGRAMA, 2015 (MILES DE PESOS).....	35
6. EMPLEO	36
INDICADORES DE EMPLEO, 2015	36
TRABAJADORES REGISTRADOS EN EL IMSS POR TIPO DE CONTRATO, 2015	38
7. ECONOMÍA.....	39
SUPERFICIE SEMBRADA, COSECHADA Y VALOR DE LA PRODUCCIÓN AGRÍCOLA, 2016.....	39
PRINCIPALES CULTIVOS AGRÍCOLAS DEL MUNICIPIO DE ZACAPU, 2015.....	40
PRODUCTORES, SUPERFICIE Y MONTO PAGADO POR EL PROAGRO 2014.....	41
PRODUCCIÓN, PRECIO, VALOR, ANIMALES SACRIFICADOS Y PESO, 2016.....	41
VOLUMEN DE LA PRODUCCIÓN FORESTAL MADERABLE, 2015 (METROS CÚBICOS EN ROLLO).....	43

Carpeta Municipal de Zacapu

CARACTERÍSTICAS DE LOS SECTORES ECONÓMICOS 2014	43
UNIDADES ECONÓMICAS, PERSONAL OCUPADO Y REMUNERACIONES AL PERSONAL DEDICADAS AL COMERCIO, 2008	44
INDUSTRIA MANUFACTURERA, 2008	44
ESTABLECIMIENTOS DE HOSPEDAJE REGISTRADOS SEGÚN CATEGORÍA, 2015	45
OCUPACIÓN HOTELERA 2005-2013	45
8. COMUNICACIONES	46
RED DE MEDIOS DE COMUNICACIÓN, 2015	46
LONGITUD DE LA RED CARRETERA SEGÚN TIPO DE CAMINO, 2015 (KILÓMETROS)	47
9. FINANZAS PÚBLICAS	49
INGRESOS DE LOS MUNICIPIOS POR CAPITULO 2015 (Pesos)	49
EGRESOS DE LOS MUNICIPIOS POR CAPITULO 2015 (Pesos)	50
SUCURSALES DE LA BANCA COMERCIAL POR INSTITUCIÓN, 2011	51
10. OBRA PÚBLICA	52
INVERSIÓN EN OBRAS PÚBLICAS EJERCIDAS SEGÚN DESTINO, 2015 (MILES DE PESOS)	52
11. SEGURIDAD Y ORDEN PÚBLICO	53
DELITOS DEL FUERO COMÚN POR MUNICIPIO SEGÚN PRINCIPALES DELITOS, 2016	53

Carpeta Municipal de Zacapu

1. DATOS GENERALES

NOMENCLATURA

Significa “Piedra” o “lugar pedregoso”, es de origen chichimeca.

ESCUDO

El escudo está acuartelado en cruz, que es la participación de más armónica plasticidad en la heráldica civil.

Cuartel primero: en campo de gules, que denota fortaleza, victoria, osadía, se encuentran los petroglifos de la cultura purépecha, que se localizan al pié de lo que fuera el atrio del gran Cué en la zona arqueológica de “La Crucita”, sitio a donde cada año venía el emperador a rendir culto a la Madre Cueroperi (la Naturaleza) y a Querenda-Angnápeti (el padre Sol, bajo su doble aspecto de peña totémica y de astro del día y de la luz).

Cuartel segundo: en campo de oro, que en la heráldica simboliza nobleza, riqueza, poder, luz, constancia y sabiduría, y en colores naturales. El Fuerte de Jaujilla, como símbolo de participación de Zacapu, no sólo en la lucha por la Independencia de México, sino en todas las luchas que nuestra Patria ha sostenido en la búsqueda de una sociedad cada vez más justa.

Cuartel tercero: en campo de gules y en colores naturales, el aspecto agropecuario, representado por el campo labrado en que se utiliza el tractor como símbolo de progreso; la planta de maíz y el producto ya empacado. Al fondo destaca la silueta del majestuoso cerro de “El tecolote” a cuya sombra ha nacido, crecido y progresado Zacapu.

Carpeta Municipal de Zacapu

Cuartel cuarto: en campo de oro, la simbología sugiere la industria, que en armónica unión con el esfuerzo de los trabajadores, busca y va logrando el ascenso permanente por la ruta del progreso.

Complemento: El escudo tiene el espacio que separa los cuarteles, en plata, que significa la felicidad. Alrededor le ornan lambrequines de oro como hojas de acanto estilizadas. Bajo el Escudo está el listón con vuelo ascendente, en el que se lee: Zacapu, Mich



HECHOS HISTÓRICOS

Se estima que fue hace más de mil años cuando llegó una tribu encabezada por Ileri-Ticáteme y conquistaron la población vecina de Naranxán, gobernada por Zirán-Zirán-Camaru. Tenían como deidad principal a la diosa Curicaveri y pronto empezaron a expandirse y controlar la región hasta llegar a las orillas del lago de Pátzcuaro, en donde fundaron entre otros pueblos, Tzintzuntzan, que fue su capital y posteriormente se convertiría en el centro del gran Imperio Tarasco.

Por lo anterior Zacapu es considerado como el primer asiento de la raza tarasca, que más tarde poblaría todo lo que hoy es Michoacán y parte de Guanajuato y Querétaro.

Según refieren las crónicas, en 1548 Fray Jacobo Daciano, de la orden de los franciscanos, fundó el actual Zacapu, atendiendo una disposición dada por el Virrey Antonio de Mendoza.

Carpeta Municipal de Zacapu

Durante la colonia, los españoles lo constituyeron en República de Indios y fue entregado en encomienda a Hernando Jerez. Zacapu fue centro de luchas importantes durante la guerra de Independencia. Inmediata a la población de Zacapu, existía una laguna desecada a fines del siglo XIX, en dicha laguna había un islote llamado Jaujilla, que fue fortificado por los insurgentes y en el que se estableció una Junta de Gobierno que trató de controlar la acción de todos los partidos insurgentes, después de la disolución del Congreso que había convocado Morelos. En esta región de Zacapu, operó don Eustaquio Arias, sostenedor del federalismo durante los años de 1829 a 1844.

Zacapu se constituyó en municipio el 10 de diciembre de 1831, y en 1859 se le dio a su cabecera el título de Villa, siendo su nombre "Villa de Mier", en honor de don Ruperto Mier, insurgente de esta región. El 20 de noviembre de 1861 se le cambió la denominación, quedando como "Zacapu de Mier". Actualmente el municipio y su cabecera llevan el nombre de Zacapu.

LOCALIZACIÓN

Se localiza al norte del Estado, en las coordenadas 19°49' de latitud norte y 101°47' de longitud oeste, a una altura de 1,990 metros sobre el nivel del mar. Limita al norte con Jiménez, Penjamillo, Tlazazalca y Panindícuaro, al este con Coeneo, al sur con Nahuatzen, Cherán y Erongarícuaro, al oeste con Purépero y Chilchota. Su distancia a la capital del Estado es de 80 km.

Carpeta Municipal de Zacapu



EXTENSIÓN

Su superficie es de 454.14 Km² y representa el 0.77 por ciento del total del Estado.

OROGRAFÍA

Su relieve lo constituyen el sistema volcánico transversal y los cerros del Tecolote y Tule.

HIDROGRAFÍA

Su hidrografía se constituye principalmente por el río Angulo, Laguna de Zacapu y Zarcita, manantiales y numerosos canales de riego.

CLIMA

Su clima es templado con lluvias en verano. Tiene una precipitación pluvial anual de 1 068.9 milímetros y temperaturas que oscilan entre 7.6 y 24.7 grados centígrados.

CRONOLOGÍA DE PRESIDENTES MUNICIPALES

1940 - Cap. Rosendo Hernández

1940 - Enrique Velázquez

Carpeta Municipal de Zacapu

1941 - Ezequiel de la Cruz
1942 - Ricardo Sánchez Orozco
1943 - Leonardo Peña
1943 - Otilio Rodríguez
1944 - José Ortega
1944 - José Ciprés García
1945 - Hernán Ciprés García
1945 - 1946 Alfonso Gutiérrez Guzmán
1947 - Dr. Teodoro Gómez
1948 - Delfino Rivera Martínez
1949 - José Alcaraz Verduzco
1950 - Alberto Verduzco Campos
1950 - José González Becerril
1950 - Gabriel Campos
1951 - Teniente Coronel Cándido Rangel
1952 - 1953 Teniente Coronel Víctor Salcedo Espinoza
1954 - 1955 Lic. Ernesto Reyes Rodríguez
1955 - Fidel Mora Pérez
1956 - 1957 Prof. José Ambriz Castillo
1958 - Marciano Viveros Álvarez
1959 - Emilio Ambriz Cruz
1959 - Adolfo Calderón
1960 - 1962 Javier González Talavera
1962 - J. Jesús Rodríguez
1962 - Baltazar González Rodríguez
1963 - 1965 Luis Saucedo Heredia
1966 - 1968 José Arredondo Magaña
1968 - Benigno García Juárez
1969 - 1971 Ricardo Mora Bañales
1971 - Lic. Carlos Arroyo Carrillo
1972 - 1974 Prof. Leopoldo Hernández Cruz
1975 - 1977 Dr. Epigmenio Cuellar González
1978 - 1980 Miguel Martínez Sena

Carpeta Municipal de Zacapu

1981 - Lic. José Chávez Ruiz
1981 - 1983 Lorenzo Martínez Gómez
1984 - 1986 J. Socorro Rodríguez Vera
1987 - 1989 Lic. Ezequiel de la Cruz Pérez
1990 - 1992 Prof. Martín Orozco Rodríguez
1993 - 1995 Dr. Gonzalo de la Cruz Elvira
1996 - 1998 Prof. Raymundo Juárez Tapia
1999 - 2001 Mario Magaña Juárez
2002 - 2004 Samuel Campos
2005 - 2007 Javier García Cervantes
2008 - 2011 Antonio Ascencio Rodríguez
2012 - 2015 Alejandro Tejeda López
2015 - 2018 Gerardo Torres Ochoa

Carpeta Municipal de Zacapu

2. DEMOGRAFÍA

En la Encuesta Intercensal de Población y Vivienda del 2015, el municipio registró 75,632 habitantes, mismos que representan el 1.65% de la población total del Estado y se concentra en 48 localidades. Las más pobladas son la cabecera municipal con 72%, Tiríndaro 4.4%, Naranja de Tapia 4.3%, y Cantabria 3%. La población se concentró en un 81% en localidades mayores a los 2,500 habitantes, es decir en zona urbana. Tiene una tasa de crecimiento de 0.617 en el período 2010-2015. El grado de marginación del municipio es bajo con un índice de -0.999 en el 2015.

POBLACIÓN POR LOCALIDAD SEGÚN SEXO, 2010

Cuadro 2.1

Localidad	Población		
	Total	Masculino	Femenino
Total Del Municipio	73455	35300	38155
Zacapu	52806	25320	27486
Buenavista	383	173	210
Las Cabras	73	36	37
Las Canoas	642	310	332
Cantabria	1956	960	996
La Cofradía	429	208	221
El Coyolote	345	171	174
David Franco Reyes	541	262	279
Colonia Eréndira	915	425	490
La Escondida	744	370	374
Los Llanos	588	294	294
Morelos	560	278	282
Naranja De Tapia	3172	1542	1630
El Pueblito	913	449	464
San Antonio Tariácuri	1129	524	605
Santa Gertrudis	834	397	437
Tarejero	1575	734	841

Carpeta Municipal de Zacapu

POBLACIÓN POR LOCALIDAD SEGÚN SEXO, 2010

Cuadro 2.1

Localidad	Población		
	Total	Masculino	Femenino
Tirindaro	3256	1582	1674
La Virgen	843	395	448
Vista Hermosa	348	157	191
La Yesca	183	93	90
El Limón	188	94	94
El Chamizal	49	31	18
Barranca Honda	56	27	29
Rancho Alegre	121	63	58
Atrás Del Gas	3		*
Las Camelinas (Los Gallineros)	2		*
Colonia Campestre El Colorado	1		*
El Establo (Torres)	1		*
Pueblo Viejo (Jacarandas)	18	10	8
El Campo	2		*
Colonia Tzirate	9	5	4
Potrero De Zacapu	1		*
Rancho De Los Vallejo	2		*
Rancho De Los Yañez	8		*
Loma Alta	16	6	10
Los Carlos	10		*
El Tacari	3		*
Ninguno	4		*
Colonia Rincón De San Miguel Segunda			
Sección	24	11	13
Colonia Vista Bella	19	8	11
El Resumidero	72	39	33
El Paraíso (La Antorchita)	491	248	243
Colonia Ejidal Primo Tapia	89	41	48
Colonia 25 De Noviembre (Las Tepacuas)	10		*
Ojo De Agua	2		*
El Temporal	3		*
Brecha A Tarejero (El Pantano)	16	7	9

Carpeta Municipal de Zacapu

POBLACIÓN POR LOCALIDAD SEGÚN SEXO, 2010

Cuadro 2.1

Localidad	Población		
	Total	Masculino	Femenino
Localidades De Una Vivienda	32	20	12
Localidades De Dos Viviendas	20	10	10

FUENTE: XIII Censo General de Población y Vivienda 2010, Michoacán, INEGI

POBLACIÓN TOTAL 1950-2015

Cuadro 2.2

AÑO	Michoacán	Zacapu
1950	1 422 717	27 866
1960	1 851 876	38 812
1970	2 324 226	52 474
1980	2 868 824	62 620
1990	3 548 199	63 085
1995	3 870 604	69 019
2000	3 985 667	69 700
2005	3 966 073	70 636
2010	4 351 037	73 455
2015	4 584 471	75 632

FUENTE: La Población de los Municipios de México 1950-1990, Consejo Nacional de Población (CONAPO).

XII Censo General de Población y Vivienda 2000, Michoacán, INEGI

II Conteo de Población y Vivienda 2005, INEGI

XIII Censo General de Población y Vivienda 2010, Michoacán, INEGI

Encuesta Intercensal 2015, INEGI.

Carpeta Municipal de Zacapu

TASA DE CRECIMIENTO PROMEDIO ANUAL 1950-2015

Cuadro 2.3

PERIODO	Michoacán	Zacapu
1950-1960	2.70	3.37
1960-1970	2.40	3.19
1970-1980	2.07	1.73
1980-1990	2.19	0.08
1990-1995	1.56	1.62
1995-2000	0.68	0.23
1990-2000	1.18	1.01
2000-2005	-0.88	0.24
2000-2010	0.85	0.51
2005-2010	2.03	0.85
2010-2015	1.106	0.617

FUENTE: Elaboración propia con datos de los Censos y Conteo de Población y Vivienda.

Carpeta Municipal de Zacapu

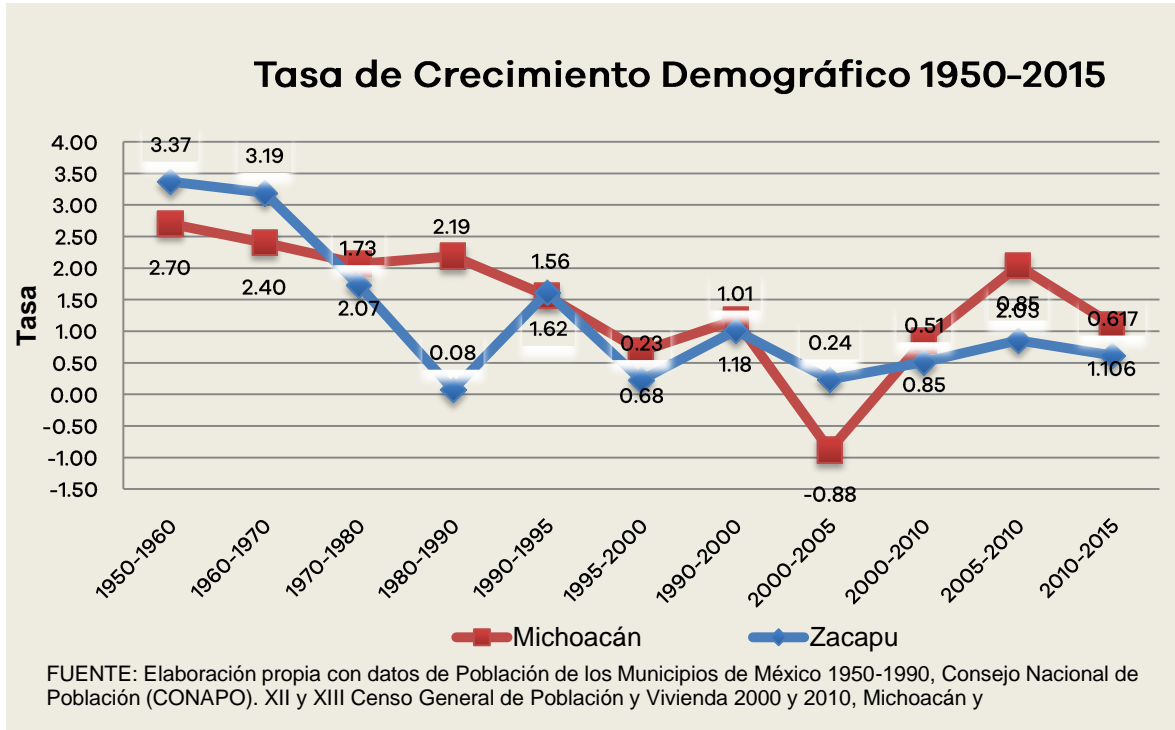

POBLACIÓN RURAL Y URBANA DEL MUNICIPIO, 1980-2010

Cuadro 2.4

Zacapu

Año	Urbana	Rural
1980	42 678	19 942
1990	45 850	17 235
2000	54 960	14 740
2005	57 471	13 165
2010	59 234	14 221

FUENTE: X, XI, XII, XIII Censo General de Población y Vivienda 1980, 1990, 2000 y 2010, II Conteo de Población y Vivienda 2005, Michoacán, INEGI.

Carpeta Municipal de Zacapu

POBLACIÓN URBANA Y RURAL DEL ESTADO, 1980-2010

Cuadro 2.5 ESTADO

Año	Urbana	Rural
1980	1 503 980	1 327 273
1990	2 186 354	1 361 845
2000	2 606 766	1 378 901
2005	2 694 541	1 271 532
2010	2 988 349	1 362 688

FUENTE: X, XI, XII, XIII Censo General de Población y Vivienda 1980, 1990, 2000 y 2010, II Conteo de Población y Vivienda 2005, Michoacán, INEGI.

ÍNDICE Y GRADO DE MARGINACIÓN 1990-2015

Cuadro 2.6 Zacapu

Año	Índice	Grado	Lugar que ocupa en el estado
1990	-1.435	Bajo	108
1995	-1.232	Bajo	105
2000	-1.281	Muy bajo	109
2005	-1.17	Bajo	108
2010	-1.189	Bajo	108
2015	-0.999	Bajo	106

FUENTE: Consejo Nacional de Población, CONAPO.

Carpeta Municipal de Zacapu

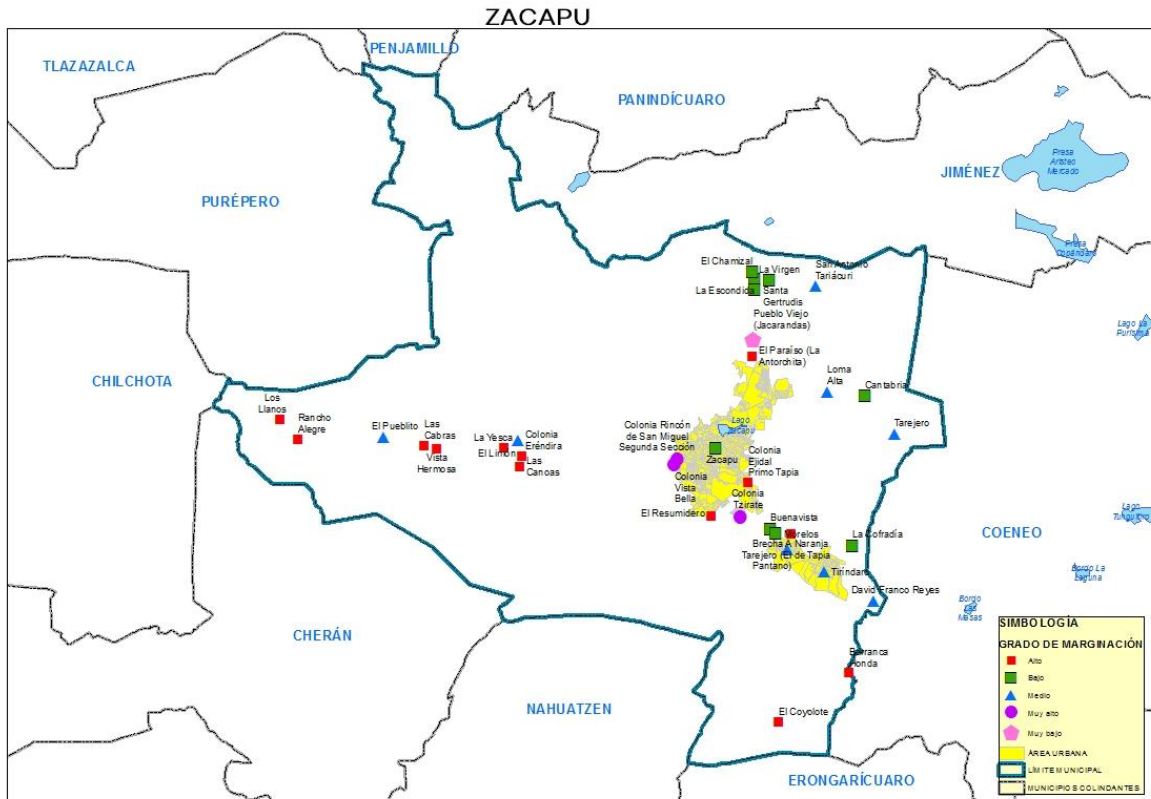

Carpeta Municipal de Zacapu

ÍNDICE Y GRADO DE REZAGO SOCIAL 2000-2015

Cuadro 2.7 **Zacapu**

Concepto	2000	2005	2010	2015
Índice de rezago social	-1.1800	-1.0374	-0.9741	-0.8996649
Grado de rezago social	Muy bajo	Muy bajo	Muy bajo	Bajo
Lugar que ocupa en el contexto Estatal	109	110	109	106

FUENTE: Estimaciones del CONEVAL con base en el XII Censo de Población y Vivienda 2000, II Censo de Población y Vivienda 2005, Censo de Población y Vivienda 2010 y Encuesta Intercensal 2015.

ÍNDICE DE DESARROLLO HUMANO (IDH) Y COMPONENTES 2000, 2005 Y 2010 (METODOLOGÍA TRADICIONAL)

Cuadro 2.8 **Zacapu**

Componentes de IDH	2000	2005	2010
Tasa de Mortalidad infantil	21.58	14.36	14.83
Tasa de Alfabetización	90.88	90.93	92.36
Tasa de Asistencia escolar	61.03	66.46	66.85
Producto Interno Bruto per cápita (dólares PPC, precios 2010)	12 064.45	11 793.75	16 671.01
Índice de Salud (IS)	0.8288	0.8954	0.8910
Índice de Educación (IE)	0.8093	0.8278	0.8386
Índice de Ingreso (II)	0.7999	0.7962	0.8539
Valor del Índice de Desarrollo Humano (IDH)	0.8127	0.8398	0.8612

FUENTE: Programa de las Naciones Unidas para el Desarrollo.

Carpeta Municipal de Zacapu

INDICADORES DE POBREZA POR INGRESOS, 2000 y 2005

(Porcentaje)

Cuadro 2.9

Concepto		Michoacán	Zacapu
Pobreza alimentaria a/	2000	31.62	21.23
	2005	23.28	14.91
Pobreza de capacidades b/	2000	39.86	29.43
	2005	30.81	22.79
Pobreza de patrimonio c/	2000	61.60	53.29
	2005	54.49	49.86

Nota: El porcentaje está calculado respecto a la población total y con base en metodología utilizada por el Consejo Nacional de Evaluación de la Política de Desarrollo Social (CONEVAL).

a/Se refiere a la incapacidad para obtener una canasta básica alimentaria, aun si se hiciera uso de todo el ingreso disponible en el hogar en comprar sólo los bienes de dicha canasta.

b/Se refiere a la insuficiencia del ingreso disponible para adquirir el valor de la canasta alimentaria y efectuar los gastos necesarios en salud y educación, aun dedicando el ingreso total de los hogares nada más que para estos fines.

c/Se refiere a la insuficiencia del ingreso disponible para adquirir la canasta alimentaria, así como realizar los gastos necesarios en salud, vestido, vivienda, transporte y educación, aunque la totalidad del ingreso del hogar fuera utilizado exclusivamente para la adquisición de estos bienes y servicios.

Fuente: Anuario Estadístico de Michoacán, edición 2009. INEGI.

Carpeta Municipal de Zacapu

INDICADORES SELECCIONADOS DE POBREZA PARA EL ESTADO Y MUNICIPIOS 2010

Cuadro 2.10

Concepto	Michoacán	Zacapu
Pobreza		
Personas	2 386 144.00	34 396.00
Porcentaje de personas	54.76	41.97
Promedio de carencias	2.82	2.61
Pobreza extrema		
Personas	587 451.00	5 687.00
Porcentaje de personas	13.48	6.94
Promedio de carencias	3.91	3.79
Pobreza moderada		
Personas	1 798 691.00	28 709.00
Porcentaje de personas	41.28	35.03
Promedio de carencias	2.46	2.38
Población no pobre y no vulnerable	528 652.00	16 616.00

Fuente: Anuario Estadístico del Estado de Michoacán, 2012. INEGI.

Carpeta Municipal de Zacapu

3. EDUCACIÓN

En el 2015 el grado de alfabetismo en el municipio es de un 92.66% y el 6.14% es población analfabeta. Para el ciclo escolar 2014-2015 se contó con una matrícula escolar de 16,867 alumnos de nivel básico, 2,294 alumnos de bachillerato, 1,784 alumnos de Profesional Técnico, 861 alumnos de educación superior y en formación para el trabajo 1,864. En el 2015 el INEA atendió a 167 alumnos de primaria y 462 de secundaria.

CONDICIÓN DE ALFABETISMO 2015

Cuadro 3.1

CONCEPTO	Michoacán	Zacapu
Población Total	4 584 471	75 632
Población de 15 años y más	3 254 687	54 429
Porcentaje de la población alfabeta	90.79	92.66
Porcentaje de la población analfabeta	8.27	6.14

FUENTE: Encuesta intercensal 2015. INEGI

POBLACIÓN DE 15 AÑOS Y MAS ANALFABETA, 1995-2010

Cuadro 3.2

Año	Michoacán	Zacapu	Posición
1995	368 863	4 839	20
2000	345 603	4 151	22
2005	327 594	4 293	21
2010	305 178	3 445	24

FUENTE: XI, XII, XIII Censo General de Población y Vivienda, 1990, 2000 y 2010, II Conteo de Población y Vivienda 2005, Michoacán, INEGI.

Carpeta Municipal de Zacapu

ESTADÍSTICA EN EDUCACIÓN, CICLO ESCOLAR 2014-2015

Cuadro 3.3 Zacapu

Concepto	Alumnos Egresados	Alumnos Inscritos	Personal Docente	Escuelas
Preescolar indígena	92	241	14	2
Preescolar	1 528	3 498	178	55
Primaria indígena	0	0	0	0
Primaria	1 440	8 912	462	59
Secundaria	936	4 216	315	23
Bachillerato	554	2 294	172	7
Profesional técnico	410	1 784	248	5

FUENTE: Secretaría de Educación Pública.

Carpeta Municipal de Zacapu

ALUMNOS EGRESADOS, TITULADOS E INCRITOS EN EDUCACIÓN
 SUPERIOR DEL NIVEL LICENCIATURA, NORMAL, UNIVERSITARIA Y
 TECNOLÓGICA DE LA MODALIDAD ESCOLARIZADA, CICLO ESCOLAR
 2014/2015

Cuatro 3.4

Concepto	Alumnos Egresados	Titulados	Alumnos Inscritos a/
ZACAPU	154	17	861
SERVICIOS	31	0	234
AGRONOMÍA Y VETERINARIA	0	3	0
CIENCIAS NATURALES, EXACTAS Y DE LA COMPUTACIÓN	4	0	22
CIENCIAS SOCIALES, ADMINISTRACIÓN Y DERECHO	57	3	327
INGENIERÍA, MANUFACTURA Y CONSTRUCCIÓN	28	11	177
EDUCACIÓN	34	0	101

FUENTE: Anuario Estadístico del Estado de Michoacán, 2015. INEGI.

Carpeta Municipal de Zacapu

ALUMNOS INSCRITOS, EXISTENCIAS Y ACREDITADOS, PERSONAL DOCENTE Y ESCUELAS EN FORMACIÓN PARA EL TRABAJO A FIN DE CURSOS POR MUNICIPIO Y SOSTENIMIENTO ADMINISTRATIVO CICLO ESCOLAR 2014/2015

Cuadro 3.5

Sostenimiento/Municipio	Alumnos inscritos	Alumnos existencias	Alumnos acreditados	Personal docente a/	Escuelas b/
Estado	81 384	72 552	67 048	1 402	335
Federal	15 061	14 213	12 869	121	9
Estatad	57 478	51 471	48 257	573	86
Autónomo	0	0	0	0	0
Particular	8 845	6 868	5 922	708	240
Zacapu	1 864	1 792	1 607	32	10
Federal	1 643	1 624	1 459	14	2
Particular	221	168	148	18	8

a/ Incluye personal directivo con grupo.

b/ La cuantificación de escuelas está expresada mediante los turnos que ofrece un mismo plantel y no en términos de planta física.

Fuente: Anuario Estadístico del Estado de Michoacán, edición 2016. INEGI.

Carpeta Municipal de Zacapu

ADULTOS REGISTRADOS EN PRIMARIA Y SECUNDARIA POR EL INEA 2015

Cuadro 3.6

Concepto	Michoacán	Zacapu
Adultos registrados en primaria		
Total	18 041	167
Hombres	7 214	67
Mujeres	10 827	100
Adultos registrados en secundaria		
Total	27 128	462
Hombres	10 852	185
Mujeres	16 276	277
Adultos alfabetizados		
Total	20 533	276
Hombres	8 394	110
Mujeres	12 139	166

FUENTE: INEA, Delegación en el Estado.

Carpeta Municipal de Zacapu

4. SALUD

El municipio cuenta con 19 unidades médicas de salud y 146 médicos en servicio. La población usuaria de los servicios médicos del sector salud es de 70,198 personas. En promedio se otorgan más de 262 mil consultas generales por año.

UNIDADES MÉDICAS EN SERVICIO DE LAS INSTITUCIONES DEL SECTOR PÚBLICO DE SALUD POR NIVEL DE OPERACIÓN SEGÚN INSTITUCIÓN, 2015

Cuadro 4.1

Concepto	Total	IMSS	ISSSTE	IMSS- PROSPERA	SSA	DIF
	1					
Michoacán	303	56	74	368	551	254
De consulta externa	1 249	45	65	361	524	254
De hospitalización general	41	3	8	7	23	0
De hospitalización especializada	13	8	1	0	4	0
Zacapu	19	1	2	8	5	3
De consulta externa	17	0	1	8	5	3
De hospitalización general	1	0	1	0	0	0
De hospitalización especializada	1	1	0	0	0	0

FUENTE: Anuario Estadístico del Estado de Michoacán, edición 2016. INEGI.

Carpeta Municipal de Zacapu

PERSONAL MÉDICO DEL SECTOR SALUD, 2015

Cuadro 4.2

Concepto	Michoacán	Zacapu
Total	7 741	146
IMSS	1 666	72
ISSSTE	846	33
IMSS-PROSPERA	713	11
SSM	4 262	27
DIF	254	3

FUENTE: Anuario Estadístico del Estado de Michoacán, edición 2016. INEGI.

POBLACIÓN DERECHOHABIENTE Y USUARIA DE LOS SERVICIOS MÉDICOS DE LAS INSTITUCIONES PÚBLICAS DEL SECTOR SALUD 2015

Cuadro 4.3

Concepto	Michoacán	Zacapu
Población Derechohabiente		
Total	1 521 838	20 309
IMSS	1 521 838	20 309
Población usuaria		
Total	3 443 169	70 198
IMSS	1 122 336	37 814
DIF	154 421	1 181
IMSS-PROSPERA	1 075 627	18 006
SSA	1 090 785	13 197

FUENTE: Anuario Estadístico del Estado de Michoacán, edición 2016. INEGI.

Carpeta Municipal de Zacapu

CONSULTAS EXTERNAS EN LAS INSTITUCIONES DEL SECTOR SALUD, 2015

Cuadro 4.4

Concepto	Total	IMSS	ISSSTE	IMSS- PROSPERA	SSM	DIF
						154
Michoacán	10 418 047	3 502 283	1 072 875	1 748 151	3 940 317	421
General	7 043 051	2 167 519	637 746	1 571 892	2 620 755	45 139
Especializada	1 347 259	485 657	277 285	52 274	508 745	23 298
De urgencia	1 230 903	689 515	87 001	84 716	369 671	0
Odontológica	796 834	159 592	70 843	39 269	441 146	85 984
Zacapu	262 505	155 337	41 021	22 512	42 454	1 181
General	169 407	92 773	22 725	22 512	31 397	ND
Especializada	38 288	26 315	9 838	0	2 135	ND
De urgencia	34 046	28 431	5 615	0	0	0
Odontológica	20 764	7 818	2 843	0	8 922	1 181

FUENTE: Anuario Estadístico del Estado de Michoacán, edición 2016. INEGI.

Carpeta Municipal de Zacapu

NACIDOS VIVOS REGISTRADOS SEGÚN RESIDENCIA HABITUAL DE LA MADRE, 2013-2015

Cuadro 4.5

Año	Michoacán	Zacapu
2013		
Total	105 158	1 402
Hombres	53 040	712
Mujeres	51 834	690
2014		
Total	104 955	1 492
Hombres	53 323	776
Mujeres	51 915	716
2015		
Total	99 097	1 387
Hombres	50 223	717
Mujeres	48 874	670

FUENTE: Anuario Estadístico del Estado de Michoacán, edición 2016. INEGI.

DEFUNCIONES GENERALES, 2000-2014

Cuadro 4.6

Año	Michoacán	Zacapu
2000	16 950	345
2001	15 199	331
2002	18 423	430
2003	18 196	366
2004	18 764	384
2005	19 007	206
2006	20 656	359
2007	21 242	426

Carpeta Municipal de Zacapu

DEFUNCIONES GENERALES, 2000-2014

Cuadro 4.6

Año	Michoacán	Zacapu
2008	22 035	444
2009	23 602	490
2010	24 162	485
2011	24 083	437
2012	24 310	462
2013	25 219	444
2014	24 840	431

FUENTE: Secretaría de Gobierno, Dirección del Registro Civil de Michoacán.

DEFUNCIONES INFANTILES 2000-2014

Cuadro 4.7

Año	Michoacán	Zacapu
2000	1 157	15
2001	1 117	19
2002	1 174	15
2003	919	12
2004	965	8
2005	1 058	12
2006	1 006	18
2007	999	12
2008	1 004	19
2009	1 010	15
2010	997	12
2011	1 077	6
2012	1 076	13
2013	913	9
2014	685	5

FUENTE: Secretaría de Gobierno, Dirección del Registro Civil de Michoacán.

Carpeta Municipal de Zacapu

5. VIVIENDA

En la Encuesta Intercensal de Población y Vivienda 2015, se registraron 19,855 viviendas particulares habitadas, de las cuales 98.1% cuenta con agua entubada, 97.9% con drenaje y 99.9% con energía eléctrica. El 3.5% de las viviendas cuenta con piso de tierra. En el 2015 se invirtieron 73 millones 614 mil pesos en programas de vivienda.

VIVIENDAS CON DISPONIBILIDAD DE AGUA ENTUBADA, DRENAJE Y ENERGÍA ELÉCTRICA, 2010 Y 2015

Cuadro 5.1

Concepto	Michoacán	Zacapu
2015		
Viviendas particulares habitadas	1 191 405.0	19 855.0
Disponen de agua entubada	1 139 459.7	19 485.3
Porcentaje	95.6	98.1
Disponen de drenaje	1 098 475.4	19 447.8
Porcentaje	92.2	97.9
Disponen de energía eléctrica	1 179 133.5	19 827.0
Porcentaje	99.0	99.9
2010		
Viviendas particulares habitadas	1 066 630.0	18 947.0
Disponen de agua entubada	935 651.0	18 264.0
Porcentaje	87.7	96.4
Disponen de drenaje	944 928.0	17 862.0
Porcentaje	88.6	94.3
Disponen de energía eléctrica	1 044 515.0	18 719.0
Porcentaje	97.9	98.8

FUENTE: XIII Censo General de Población y Vivienda, 2010 Michoacán, INEGI.
Encuesta Intercensal 2015, INEGI.

Carpeta Municipal de Zacapu

MATERIAL PREDOMINANTE EN PISOS DE LAS VIVIENDAS PARTICULARES HABITADAS, 2015

Cuadro 5.2

Concepto	Michoacán	Zacapu
Viviendas particulares habitadas	1 191 405	19 855
Con piso de tierra	65 694	704
Porcentaje	5.5	3.5
Con piso de material de cemento o firme	636 620	8 390
Porcentaje	53.4	42.3
Con mosaico, madera u otro recubrimiento	484 931	10 655
Porcentaje	40.7	53.7
No especificado	4 070	106
Porcentaje	0.3	0.5

FUENTE: Encuesta Intercensal 2015. INEGI.

Carpeta Municipal de Zacapu

INVERSIÓN EJERCIDA EN PROGRAMAS DE VIVIENDA POR MUNICIPIO Y ORGANISMO SEGÚN PROGRAMA, 2015 (Miles de pesos)

Cuadro 5.3

Municipio		Vivienda	Vivienda en	Vivienda	Mejoramiento	Mejoramiento	
Organismo	Total	completa	arrendamiento	inicial	físico de	financiero	Infraestructura
					vivienda	de vivienda	
Michoacán	6 161 003	5 079 513	732	176 454	92 940	379 359	45 852
Banca	2 183 634	1 693 420	0	79 950	0	352 787	40 499
Banjército	11 728	11 008	0	0	0	720	0
CFE	109 141	71 964	0	15 563	10 765	10 848	0
CONAVI	255 487	249 206	732	5 432	118	0	0
FONHAPO	88 556	0	0	44 856	43 700	0	0
FOVISSSTE	1 179 533	1 073 457	0	8 175	491	5 455	0
HÁBITAT MÉXICO	83	0	0	59	0	0	24
INFONAVIT	2 269 798	1 954 038	0	22 418	10 710	5 409	0
IVEM	3 990	0	0	0	3 990	0	0
ISSFAM	35 889	26 420	0	0	0	4 140	5 329
SHF	23 165	0	0	0	23 165	0	0
Zacapu	73 882	65 696	0	1 416	204	2 223	0
Banca	30 297	28 778	0	0	0	1 519	0
CFE	704	0	0	0	0	704	0
CONAVI	1 923	1 923	0	0	0	0	0
FONHAPO	40	0	0	0	40	0	0
FOVISSSTE	8 363	6 935	0	0	0	0	0
INFONAVIT	32 392	28 061	0	1 416	0	0	0
SHF	164	0	0	0	164	0	0

Nota: el total incluye un millón 428 mil pesos en cofinanciamiento del FOVISSSTE y 2 millones 915 mil pesos en cofinanciamiento del INFONAVIT.

FUENTE: Anuario Estadístico del Estado de Michoacán, edición 2016. INEGI.

Carpeta Municipal de Zacapu

6. EMPLEO

La población registrada de 12 años y más fue de 59,103 en el año 2015 y la económicamente activa representa el 46.03%, mientras que la inactiva el 53.69%. El 8.22% se ocupa en el sector primario y el 28.09% en el sector secundario. El 35.68% recibe entre 1 y 2 salarios mínimos y el 35.09% recibe más de 2 salarios mínimos. En el 2015 el IMSS registro 4,360 trabajadores permanentes.

INDICADORES DE EMPLEO, 2015

Cuadro 6.1

Concepto	Michoacán	Zacapu
Población total	4 584 471	75 632
Población de 12 años y más	3 521 912	59 103
Porcentaje de la población de 12 años y más económicamente activa	48.26	46.03
Porcentaje de la población de 12 años y más ocupada	95.80	95.16
Porcentaje de la población de 12 años y más desocupada	4.20	4.84
Población no económicamente activa	51.50	53.69
Población ocupada	1 628 256	25 886
Porcentaje de la PEA ocupada en el sector Primario	21.30	8.22
Porcentaje de la PEA ocupada en el sector Secundario	20.67	28.09
Porcentaje de la PEA ocupada en el sector Comercio	19.51	21.92
Porcentaje de la PEA ocupada en el sector Servicios	37.13	40.54
Porcentaje de la población que recibe hasta 1 salario mínimo	14.62	16.77
Porcentaje de la población que recibe más de 1 salario mínimo y hasta 2 salarios mínimos	30.26	35.68
Porcentaje de la población que recibe más de 2 salarios mínimos	44.54	35.09

Carpeta Municipal de Zacapu

FUENTE: Encuesta Intercensal 2015. INEGI.

Carpeta Municipal de Zacapu

TRABAJADORES REGISTRADOS EN EL IMSS POR TIPO DE CONTRATO,
2015

Cuadro 6.2

Concepto	Michoacán	Zacapu
Total	364 229	5485
Trabajadores permanentes	306 359	4360
Trabajadores eventuales urbanos	44 623	1114
Trabajadores eventuales del campo	13 247	11

FUENTE: Anuario Estadístico del Estado de Michoacán, 2015. INEGI.

Carpeta Municipal de Zacapu

7. ECONOMÍA

La actividad agrícola sobresale con la producción de maíz de grano, alfalfa verde y sorgo grano, principalmente. Cuenta con una producción porcina de más de 2,125 toneladas de ganado en pie, 1,146 toneladas de ganado bovino y 826 toneladas de aves en pie. Se registra un volumen de producción forestal maderable de 836 metros cúbicos en rollo.

SUPERFICIE SEMBRADA, COSECHADA Y VALOR DE LA PRODUCCIÓN AGRÍCOLA, 2016

Cuadro 7.1

Concepto	Michoacán	Zacapu
Superficie Sembrada (Hectáreas)	740 769	13 031
Superficie Cosechada (Hectáreas)	720 807	13 031
Valor Producción (Miles de pesos)	20 912 971	216 687
Posición del municipio respecto al valor de la producción en el estado	NA	26
NA/No aplica.		

FUENTE: Servicio de Información Agroalimentaria y Pesquera, SAGARPA.

Carpeta Municipal de Zacapu

PRINCIPALES CULTIVOS AGRÍCOLAS DEL MUNICIPIO DE ZACAPU, 2015

Cuadro 7.2

CULTIVO	SUPERFICE COSECHADA (hectáreas)	VOLUMEN DE LA PRODUCCIÓN (toneladas)	VALOR DE LA PRODUCCIÓN (pesos)	VALOR PROD. / SUP. COSECHADA
Garbanzo grano	30	18	153 000	5 100
Lenteja	360	144	1 023 400	2 843
Sorgo grano	700	1,160	3 900 500	5 572
Papa	100	1,400	8 400 000	84 000
Ebo (janamargo o veza)	375	2,500	2 615 000	6 973
Brócoli	150	2,550	10 455 000	69 700
Avena forrajera en verde	390	3,060	2 307 600	5 917
Maíz grano	9,512	37,976	128 218 220	13 480
Alfalfa verde	1,100	65,300	37 063 058	33 694

FUENTE: Sistema de Información Agroalimentaria, SAGARPA.

Carpeta Municipal de Zacapu

PRODUCTORES, SUPERFICIE Y MONTO PAGADO POR EL PROAGRO 2014

Cuadro 7.3

Concepto	Michoacán	Zacapu
Productores solicitantes	127 221	2 096
Superficie solicitada (Hectáreas)	610 223	7 642
Productores ratificados	122 498	2 008
Superficie ratificada (Hectáreas)	609 680	7 639
Productores beneficiados	118 651	1 856
Superficie beneficiada (Hectáreas)	604 704	7 592
Monto pagado (Miles de pesos)	634 047	7 579

FUENTE: Anuario Estadístico del Estado de Michoacán, 2016. INEGI.

PRODUCCIÓN, PRECIO, VALOR, ANIMALES SACRIFICADOS Y PESO, 2016

Cuadro 7.4

	Producción (toneladas)	Precio (pesos por kilogramo)	Valor de la Producción (miles de pesos)	Animales sacrificados (cabezas)	Zacapu Peso (kilogramos)
GANADO EN PIE					
BOVINO	1,146	37.35	42,808		437
PORCINO	2,125	24.4	51,864		101
OVINO	7	30.48	214		40
CAPRINO	42	30.37	1,276		40
SUBTOTAL	3,320		96,162		
AVE Y GUAJOLOTE EN PIE					
AVE	826	21.64	17,877		2.441
GUAJOLOTE					
SUBTOTAL	826		17,877		

Carpeta Municipal de Zacapu

PRODUCCIÓN, PRECIO, VALOR, ANIMALES SACRIFICADOS Y PESO, 2016

Cuadro 7.4

	Zacapu				
	Producción (toneladas)	Precio (pesos por kilogramo)	Valor de la Producción (miles de pesos)	Animales sacrificados (cabezas)	Peso (kilogramos)
TOTAL			114,038		
CARNE EN CANAL					
BOVINO	593	69.88	41,472	2,624	226
PORCINO	1,659	43.63	72,393	21,065	79
OVINO	4	58.25	204	175	20
CAPRINO	21	57	1,202	1,053	20
AVE	619	31.4	19,425	338,390	1.828
GUAJOLOTE					
SUBTOTAL	2,896		134,697		
LECHE					
BOVINO	2,884	4.92	14,199		
CAPRINO	17	4.32	74		
SUBTOTAL	2,901		14,273		
OTROS PRODUCTOS					
HUEVO PARA PLATO	569	18.83	10,715		
MIEL	39.702	40.31	1,600		
CERA EN GREÑA	0.664	106.39	71		
LANA SUCIA					
SUBTOTAL			12,386		
TOTAL			161,355		

Ave: Se refiere a pollo, gallina ligera y pesada que ha finalizado su ciclo productivo.

Leche: Producción en miles de litros y precio en pesos por litro.

Los subtotales y el total podrían no coincidir por redondeo. El total del valor no incluye el valor en pie debido a que está contenido en el valor de la producción de carne.

Los datos del estado de Oaxaca se presentan a nivel distrito de desarrollo rural (DDR), por cuestiones operativas son reflejados en un solo municipio del DDR respectivo.

Fuente: Servicio de Información Agroalimentaria y Pesquera (SIAP).

Carpeta Municipal de Zacapu

VOLUMEN DE LA PRODUCCIÓN FORESTAL MADERABLE, 2015 (metros cúbicos en rollo)

Cuadro 7.5

Concepto	Michoacán	Zacapu
Total	451 750	836
Coníferas Pino c/	381 045	514
Coníferas Oyamel d/	31 585	0
Latifoliadas Encino f/	30 040	322
Coníferas Otras e/	3 265	0
Latifoliadas Otras g/	5 608	0
Comunes Tropicales b/	214	0

b/ Comprende cuéramo (*Cordia elaeagnoides*) y rosa morada-cinco hojas (*Tabebuia rosea*).

c/ Se refiere a *Pinus* spp.

d/ Se refiere a *Abies religiosa*.

e/ Se refiere a cedro blanco (*Cupressus* spp.).

f/ Se refiere a *Quercus* spp.

g/ Comprende aile (*Alnus* spp.), madroño (*Arbutus xalapensis*) y fresno (*Fraxinus* spp.).

FUENTE: Anuario Estadístico del estado de Michoacán, 2016. INEGI.

CARACTERÍSTICAS DE LOS SECTORES ECONÓMICOS 2014

Cuadro 7.6

Concepto	Michoacán	Zacapu
Personal Ocupado	611 496	11 619
Total De Remuneraciones (Miles De Pesos)	19 560 681	393 676
Unidades Económicas	195 355	4 016
Producción Bruta (Miles De Pesos)	179 291 970	5 018 783

Fuente: Censo Económico 2014, INEGI.

Carpeta Municipal de Zacapu

UNIDADES ECONÓMICAS, PERSONAL OCUPADO Y REMUNERACIONES AL PERSONAL DEDICADAS AL COMERCIO, 2008

Cuadro 7.7

Concepto	Michoacán	Zacapu
Unidades económicas	85 293	1 858
Personal ocupado	242 519	4 430
Remuneraciones al personal (Miles de pesos)	4 779 941	68 998

ND/ No Disponible

FUENTE: Censos Económicos, 2009, resultados definitivos. (INEGI)

INDUSTRIA MANUFACTURERA, 2008

Cuadro 7.8

Concepto	Michoacán	Zacapu
Unidades Económicas a/	27 692	632
Personal ocupado total	111 840	3 963
Total de Remuneraciones (Miles De Pesos)	3 365 343	174 164
Producción Bruta Total (Miles De Pesos)	83 214 904	3 797 447
Consumo Intermedio (Miles De Pesos)	56 408 658	2 729 539
Valor Agregado Censal Bruto (Miles De Pesos)	26 806 246	1 067 908

FUENTE: Censos Económicos, 2009, resultados definitivos. (INEGI)

Carpeta Municipal de Zacapu

ESTABLECIMIENTOS DE HOSPEDAJE REGISTRADOS SEGÚN CATEGORÍA, 2015

Cuadro 7.9

Concepto	Michoacán	Zacapu
Total	686	8
Cinco estrellas	41	0
Cuatro estrellas	90	1
Tres estrellas	179	1
Dos estrellas	138	3
Una estrella	75	2
Sin categoría	163	1

FUENTE: Secretaría de Turismo, Michoacán.

OCUPACIÓN HOTELERA 2005-2013 (porcentaje)

Cuadro 7.10

	Michoacán	ZACAPU
2005	58.9	61
2006	59.4	63
2007	60.3	67.16
2008	31.8	36
2009	32.2	37
2010	29.9	22
2011	27.9	20.58
2012	ND	0
2013	19.2	14.76

ND/ No disponible.

FUENTE: Secretaría de Turismo en Michoacán.

Carpeta Municipal de Zacapu

8. COMUNICACIONES

El municipio cuenta con 12 oficinas postales, 4 sitios y espacios públicos conectados con banda ancha del programa México Conectado y en 6 localidades hay servicio de telefonía rural. Registra 77 kilómetros de carreteras, de las cuales 33 kilómetros son carretera troncal federal pavimentada, 31 kilómetros de carretera estatal pavimentada y 12 kilómetros de caminos rurales.

RED DE MEDIOS DE COMUNICACIÓN, 2015

Cuadro 8.1

Concepto	Michoacán	Zacapu
Oficinas postales	876	12
Oficinas de telégrafos	71	1
Sitios y espacios públicos conectados con banda ancha del programa a/ México Conectado	999	4
Estaciones radioeléctricas de aficionados	175	3
Localidades con servicio de telefonía rural	603	6
Aeropuertos	4	0
Aeródromos	34	1

a/ Son sitios de acceso público donde se ofrecen servicios de internet, uso de equipo de cómputo, así como asesoría y capacitación al público en general.

FUENTE: Anuario Estadístico del Estado de Michoacán, edición 2016. INEGI.

Carpeta Municipal de Zacapu

LONGITUD DE LA RED CARRETERA SEGÚN TIPO DE CAMINO, 2015 (Kilómetros)

Cuadro 8.2

Concepto	Michoacán	Zacapu
Total	12 792.89	77
Troncal federal a/		
Pavimentada	2 683.50	33
Revestida	.00	0
Alimentadoras estatales b/		
Pavimentada c/	2 997.55	31
Revestida	28.20	0
Camino rurales c/		
Pavimentada	1 531.04	11
Revestida	1 552.60	1

a/ También es conocida como principal o primaria, tiene como objetivo específico servir al tránsito de larga distancia. Comprende caminos de cuota pavimentados (incluidos los estatales) y libres (pavimentados y revestidos).

b/ También conocidas con el nombre de carreteras secundarias, tienen como propósito principal servir de acceso a las carreteras troncales.

c/ Comprende caminos de dos, cuatro o más carriles.

FUENTE: Anuario Estadístico del Estado de Michoacán, edición 2016, INEGI.

Carpeta Municipal de Zacapu

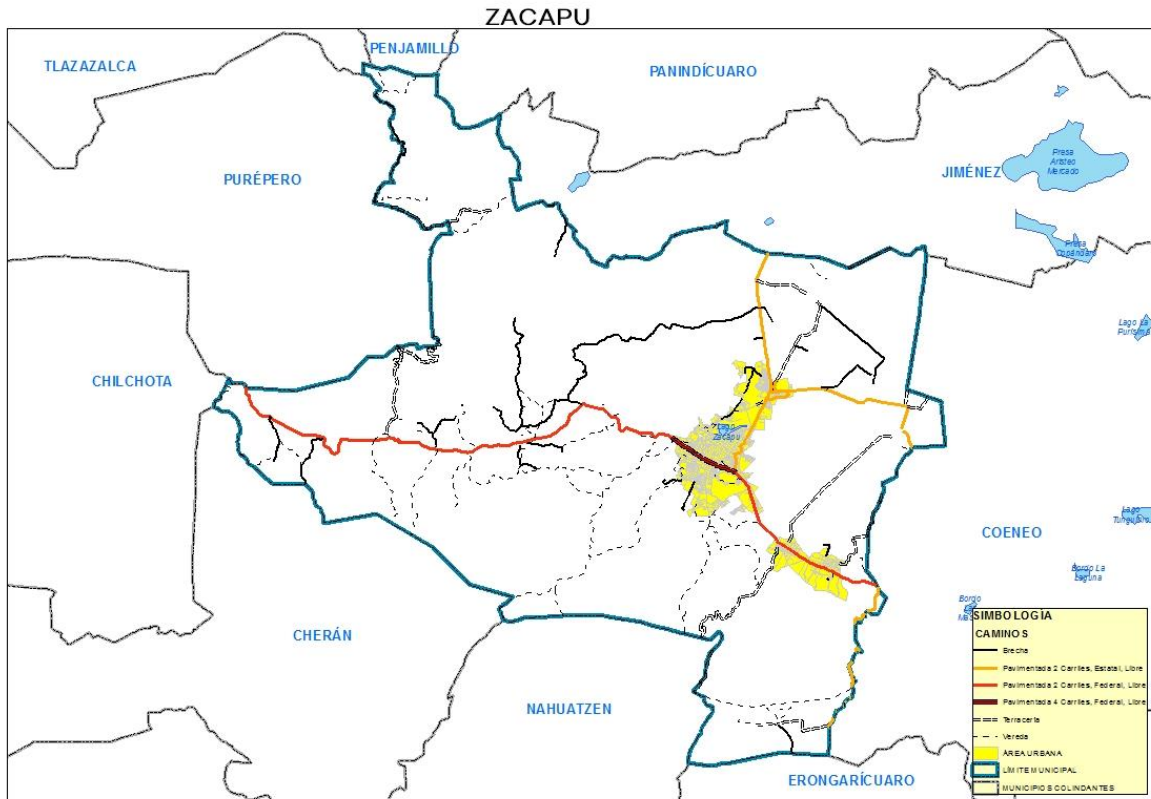

Carpeta Municipal de Zacapu

9. FINANZAS PÚBLICAS

Para el 2015 el municipio contó con un ingreso mayor a los 161 millones de pesos, de los cuales el 86.33% proviene de Participaciones y Aportaciones. La información de egresos 2015 no está disponible.

INGRESOS DE LOS MUNICIPIOS POR CAPITULO 2015 (Pesos)

Cuadro 9.1

Concepto	Michoacán	Zacapu
Total	11432 673 311.8	161 120 875.04
Derechos	784 355 119.17	4 226 775.71
Productos	135 739 867.48	82 368.83
Aprovechamientos	173 922 774.24	1 559 015.94
Contribuciones de mejoras	67 418 739.05	1 273 117.5
Cuotas y aportaciones de seguridad social	11 722 642.96	
Ingresos por venta de bienes y servicios	5 254 579.18	
Participaciones y Aportaciones	9417 719 607.66	139 095 089.53
Transferencias, subsidios y otras ayudas	16 608 303.17	799 200
Ingresos derivados de financiamiento	9 708 442.65	

FUENTE: Auditoría Superior de Michoacán.

Carpeta Municipal de Zacapu

EGRESOS DE LOS MUNICIPIOS POR CAPITULO 2015 (Pesos)

Cuadro 9.2

Concepto	Michoacán	Zacapu
TOTAL	9997 670 919.78	ND
Deuda pública	485 335 512.65	ND
Servicios personales	3736 162 097.59	ND
Materiales y suministros	1052 876 323.93	ND
Servicios generales	1586 975 748.92	ND
Transferencias, asignaciones, subsidios y otras ayudas	735 605 325.26	ND
Bienes muebles, inmuebles e intangibles	137 683 381.96	ND
Participaciones y aportaciones	56 832 045.71	ND
Inversión pública	2206 195 758.76	ND
Inversiones financieras y otras provisiones	4 725	ND

FUENTE: Auditoría Superior de Michoacán.

Carpeta Municipal de Zacapu

SUCURSALES DE LA BANCA COMERCIAL POR INSTITUCIÓN, 2011

Cuadro 9.3

Concepto	Michoacán	Zacapu
Total	417	9
Banamex	59	1
Banco Azteca	93	3
Banorte	23	1
BBVA-Bancomer	87	1
HSBC	32	1
Santander	26	1
Scotiabank		
Inverlat	17	0
Resto de las instituciones	80	1

FUENTE: Anuario Estadístico de Michoacán, edición 2012. INEGI.

Carpeta Municipal de Zacapu

10. OBRA PÚBLICA

Las obras de mayor inversión ejecutadas en el municipio están dirigidas al desarrollo social en un 47.96%, al desarrollo económico un 0.08% y el 51.96% en otras.

INVERSIÓN EN OBRAS PÚBLICAS EJERCIDAS SEGÚN DESTINO, 2015 (Miles de Pesos)

Cuadro 10.1

Nivel	Michoacán	Zacapu	%
Total	12 840 104	235 505	100.00
Gobierno	397 173		0.00
Desarrollo social	3 204 780	112 939	47.96
Desarrollo económico	308 611	192	0.08
Otras	8 929 540	122 373	51.96

Fuente: Anuario Estadístico del estado de Michoacán, edición 2016. INEGI.

Carpeta Municipal de Zacapu

11. SEGURIDAD Y ORDEN PÚBLICO

En el 2016 los delitos registrados en el municipio sobresalen robo común sin violencia y robo común sin violencia de vehículos, entre otros.

DELITOS DEL FUERO COMÚN POR MUNICIPIO SEGÚN PRINCIPALES DELITOS, 2016

Cuadro 11.1 Zamora

Modalidad	Tipo	Subtipo	Delitos
Robo común	Con violencia	A negocio	3
Robo común	Con violencia	De vehiculos	1
Robo común	Con violencia	A transportistas	3
Robo común	Con violencia	A transeuntes	1
Robo común	Con violencia	Otros	3
Robo común	Sin violencia	A casa habitacion	7
Robo común	Sin violencia	A negocio	6
Robo común	Sin violencia	De vehiculos	12
Robo común	Sin violencia	A transportistas	1
Robo común	Sin violencia	Otros	28
Lesiones	Dolosas	Con arma blanca	1
Lesiones	Dolosas	Con arma de fuego	2
Lesiones	Dolosas	Sin datos	10
Lesiones	Culposas	Sin datos	8
Homicidios	Dolosos	Con arma de fuego	3
Homicidios	Dolosos	Con arma blanca	6
Homicidios	Dolosos	Sin datos	2
Homicidios	Culposos	Sin datos	6
Delitos patrimoniales	Abuso de confianza	Abuso de confianza	1
Delitos patrimoniales	Daño en propiedad ajena	Daño en propiedad ajena	5

Carpeta Municipal de Zacapu

DELITOS DEL FUERO COMÚN POR MUNICIPIO SEGÚN PRINCIPALES DELITOS, 2016

Cuadro 11.1 Zamora

Modalidad	Tipo	Subtipo	Delitos
Delitos patrimoniales	Extorsión	Extorsión	1
Otros delitos	Amenazas	Amenazas	2
Otros delitos	Otros sexuales	Otros sexuales	2
Otros delitos	Resto de los delitos (otros)	Resto de los delitos (otros)	36

FUENTE: Secretariado Ejecutivo del Sistema Nacional de Seguridad Pública.