



2015 - 2021



IPLAEM

INSTITUTO DE PLANEACIÓN DEL
ESTADO DE MICHOACÁN DE OCAMPO

Carpeta Municipal de Yurécuaro

Carpeta Municipal de Yurécuaro

PRESENTACIÓN

El Instituto de Planeación del Estado de Michoacán de Ocampo, presenta el documento "Carpetas Municipales", cuyo objetivo es el de integrar y difundir estadísticas de los diferentes sectores, perfiles sociodemográficos, cronología de los presidentes municipales, hechos históricos, medio físico, ante una gran diversidad de información que pretende reseñar la estadística municipal, como una herramienta para la toma de decisiones en los diversos ámbitos, público, social y privado.

Esta información corresponde a una descripción y trato especial al municipio de **Yurécuaro**, con datos al año 2016 principalmente, incorporando datos de los últimos censos y en algunos casos la información del último año disponible.

Antes de que este potencial estuviera disponible, existían grandes limitaciones en la integración de información municipal. Contando a la fecha con información de varias fuentes, con la finalidad de presentar en un solo documento lo más destacado del municipio y dejarlo a disposición de la sociedad en general en la página del Sistema Estatal de Información de Michoacán (SEIM).

Carpeta Municipal de Yurécuaro

CONTENIDO

PRESENTACIÓN.....	2
1.- DATOS GENERALES.....	7
NOMENCLATURA.....	7
ESCUDO.....	7
HECHOS HISTÓRICOS.....	8
LOCALIZACIÓN.....	9
EXTENSIÓN.....	10
OROGRAFÍA.....	10
HIDROGRAFÍA.....	10
CLIMA.....	10
CRONOLOGÍA DE LOS PRESIDENTES MUNICIPALES.....	11
2. DEMOGRAFÍA.....	13
POBLACIÓN POR LOCALIDAD SEGÚN SEXO, 2010.....	13
POBLACIÓN TOTAL 1950-2015.....	14
TASA DE CRECIMIENTO PROMEDIO ANUAL 1950-2015.....	15
POBLACIÓN RURAL Y URBANA DEL MUNICIPIO, 1980-2010.....	16
POBLACIÓN URBANA Y RURAL DEL ESTADO, 1980-2010.....	17
ÍNDICE Y GRADO DE MARGINACIÓN 1990-2015.....	17

Carpeta Municipal de Yurécuaro

ÍNDICE Y GRADO DE REZAGO SOCIAL 2000-2015	19
ÍNDICE DE DESARROLLO HUMANO (IDH) Y COMPONENTES 2000, 2005 Y 2010 (METODOLOGÍA TRADICIONAL).....	20
INDICADORES DE POBREZA POR INGRESOS, 2000 Y 2005	21
INDICADORES SELECCIONADOS DE POBREZA PARA EL ESTADO Y MUNICIPIOS 2010	22
3. EDUCACIÓN.....	23
CONDICIÓN DE ALFABETISMO 2015	23
POBLACIÓN DE 15 AÑOS Y MAS ANALFABETA, 1995-2010	23
ESTADÍSTICA EN EDUCACIÓN, CICLO ESCOLAR 2014-2015.....	24
ALUMNOS INSCRITOS, EXISTENCIAS Y ACREDITADOS, PERSONAL DOCENTE Y ESCUELAS EN FORMACIÓN PARA EL TRABAJO A FIN DE CURSOS POR MUNICIPIO Y SOSTENIMIENTO ADMINISTRATIVO CICLO ESCOLAR 2014/2015.....	25
ADULTOS REGISTRADOS EN PRIMARIA Y SECUNDARIA POR EL INEA 2015.....	26
4. SALUD	27
UNIDADES MÉDICAS EN SERVICIO DE LAS INSTITUCIONES DEL SECTOR PÚBLICO DE SALUD POR NIVEL DE OPERACIÓN SEGÚN INSTITUCIÓN, 2015.....	27
PERSONAL MÉDICO DEL SECTOR SALUD, 2015.....	28
POBLACIÓN DERECHOHABIENTE Y USUARIA DE LOS SERVICIOS MÉDICOS DE LAS INSTITUCIONES PÚBLICAS DEL SECTOR SALUD 2015.....	28
CONSULTAS EXTERNAS EN LAS INSTITUCIONES DEL SECTOR SALUD, 2015.....	29
NACIDOS VIVOS REGISTRADOS SEGÚN RESIDENCIA HABITUAL DE LA MADRE, 2013-2015	30

Carpeta Municipal de Yurécuaro

DEFUNCIONES GENERALES, 2000-2014	30
DEFUNCIONES INFANTILES 2000-2014.....	31
5. VIVIENDA.....	32
VIVIENDAS CON DISPONIBILIDAD DE AGUA ENTUBADA, DRENAJE Y ENERGÍA ELÉCTRICA, 2010 Y 2015.....	32
MATERIAL PREDOMINANTE EN PISOS DE LAS VIVIENDAS PARTICULARES HABITADAS, 2015.....	33
INVERSIÓN EJERCIDA EN PROGRAMAS DE VIVIENDA POR MUNICIPIO Y ORGANISMO SEGÚN PROGRAMA, 2015 (MILES DE PESOS).....	34
6. EMPLEO.....	35
INDICADORES DE EMPLEO, 2015	35
TRABAJADORES REGISTRADOS EN EL IMSS POR TIPO DE CONTRATO, 2015	36
7. ECONOMÍA.....	37
SUPERFICIE SEMBRADA, COSECHADA Y VALOR DE LA PRODUCCIÓN AGRÍCOLA, 2016.....	37
PRINCIPALES CULTIVOS AGRÍCOLAS DEL MUNICIPIO DE YURÉCUARO, 2015.....	38
PRODUCTORES, SUPERFICIE Y MONTO PAGADO POR EL PROAGRO 2014.....	39
PRODUCCIÓN, PRECIO, VALOR, ANIMALES SACRIFICADOS Y PESO, 2016	39
CARACTERÍSTICAS DE LOS SECTORES ECONÓMICOS 2014	41
UNIDADES ECONÓMICAS, PERSONAL OCUPADO Y REMUNERACIONES AL PERSONAL DEDICADAS AL COMERCIO, 2008	41
INDUSTRIA MANUFACTURERA, 2008.....	41
ESTABLECIMIENTOS DE HOSPEDAJE REGISTRADOS SEGÚN CATEGORÍA, 2015.....	42

Carpeta Municipal de Yurécuaro

8. COMUNICACIONES	43
RED DE MEDIOS DE COMUNICACIÓN, 2015.....	43
LONGITUD DE LA RED CARRETERA SEGÚN TIPO DE CAMINO, 2015 (KILÓMETROS).....	44
9. FINANZAS PÚBLICAS	46
INGRESOS DE LOS MUNICIPIOS POR CAPITULO 2015 (Pesos).....	46
EGRESOS DE LOS MUNICIPIOS POR CAPITULO 2015 (Pesos).....	47
SUCURSALES DE LA BANCA COMERCIAL POR INSTITUCIÓN, 2011.....	48
10. OBRA PÚBLICA	49
INVERSIÓN EN OBRAS PÚBLICAS EJERCIDAS SEGÚN DESTINO, 2015 (MILES DE PESOS).....	49
11. SEGURIDAD Y ORDEN PÚBLICO	50
DELITOS DEL FUERO COMÚN POR MUNICIPIO SEGÚN PRINCIPALES DELITOS, 2016.....	50

Carpeta Municipal de Yurécuaro

1.- DATOS GENERALES

NOMENCLATURA

Significa "Lugar junto al río", es una palabra de origen chichimeca.

ESCUDO

El diseño de este escudo oficial del municipio de Yurécuaro pretende agrupar en forma de "mosaico" las imágenes más representativas e históricas de la sociedad yurecuarenses, y ante la necesidad de contar con un personaje central, que se selecciona al poeta e ilustre ciudadano Don Austacio Zepeda, dándole un valor merecido en el primer cuartel, contrapuesto al busto del enorme héroe michoacano don José María Morelos y Pavón, quien sirve de fondo histórico a dos espigas de trigo y a un pez.



Son estos últimos, dos elementos representativos de la flora y la fauna de la región, situados en el cuarto cuartel; asimismo, en el segundo y en el tercer cuartel, se utilizan elementos muy representativos de la sociedad, tanto el ferrocarril que aparece a principios de siglo, cercano a la Revolución Mexicana como, la fachada de la Iglesia de La Purísima Concepción, patrona religiosa de los yurecuarenses. Los símbolos religiosos y los elementos humanos de nuestra patria no se contraponen, al contrario: se funden en un sólo símbolo, el Escudo Municipal de Yurécuaro.

Carpeta Municipal de Yurécuaro

Cuenta con un elemento de armas de gran valor histórico; la espada, misma que ha sido colocada verticalmente, como un elemento de unión y de fuerza gráfica, envuelta la hoja con laurel joven, mismo que representa la corona, recompensa y victoria. La espada es estilo porfirista, cuenta con puño de entrenamiento, con guarnición, con gavlán y con pomo sencillos.

Los campos del escudo están enmarcados con un "aire" perimetral en donde están escritos los nombres de las trece comunidades pertenecientes al municipio. Asimismo, este "aire" se enmarca al mismo tiempo con una serie de figuras ornamentales de estilo Siglo XV o de los "luisés", recargado en adornos y excesivo diseño.

HECHOS HISTÓRICOS

Yurécuaro fue un pueblo conquistado por enviados de Tariácuri en las expediciones realizadas por los tarascos para conformar su imperio. El poblado lo fundó el Virrey don Luis de Velasco y durante mucho tiempo sólo fue una pequeña congregación. Figuraba como pueblo perteneciente al curato de La Piedad y contaba con 60 familias de indios, 5 de españoles y 12 de mulatos.

En 1821, el ex realista don Agustín Iturbide, tuvo una entrevista con don Pedro Celestino Negrete, en el que éste último se adhirió a la causa de la Independencia. En este período, Yurécuaro fue incendiado por los seguidores de José Antonio Torres (el padre Torres).

En Yurécuaro, la hacienda de Santa Ana Pacueco servía de lindero entre el Estado y las entonces provincias de Guanajuato y Jalisco, separadas también por el río Lerma.

A principios del siglo XIX, contaba con ayuntamiento. El 12 de mayo de 1810, se le otorgó categoría de villa y el 10 de diciembre de 1831, se le constituyó en municipio, perteneciente al partido de La Piedad.

Carpeta Municipal de Yurécuaro

Sus pobladores, durante un largo período se dedicaron a la agricultura, pesca y producción de papas. Su importancia económica, se originó por el ramal de ferrocarril, que al entroncar en Yurécuaro, lo comunicó con Ecuandureo, Zamora, Chavinda, Los Reyes y otros estados.

PERSONAJES ILUSTRES

Austacio Zepeda García.- Poeta (1839 - 1896).

Ramón Sánchez.- Geógrafo e historiador (1830 - ?).

CRONOLOGÍA DE HECHOS HISTÓRICOS

1559. Se le otorga la cédula real que da origen al pueblo de Yurécuaro, el 22 de mayo, por Don Luis de Velasco, virrey, gobernador y capitán general de la Nueva España.

1810. Su cabecera adquiere la categoría de Villa, el 12 de mayo.

1821. Pedro Celestino Negrete se adhiere al Plan de Iguala, al pactar con don Agustín Iturbide.

1831. Se constituye en Municipio, el 10 de diciembre.

1888. Inauguración del ferrocarril Irapuato-Guadalajara, con entronque en Yurécuaro.

1935. Se instala la cámara de comercio, con 350 socios activos.

1970. Construcción de la zona de riego "La Barca - Yurécuaro".

1995. Adquiere el título de ciudad, el 28 de septiembre, otorgado por la LXVI Legislatura del H. Congreso del Estado.

LOCALIZACIÓN

Se localiza al noroeste del Estado, en las coordenadas 20°20' de latitud norte y 102°17' de longitud oeste, a una altura de 1,530 metros sobre el nivel del mar. Limita al norte con el Estado de Jalisco, al este con La Piedad, al sur con Ecuandureo, y al oeste con Tlaxiaco. Su distancia a la capital del Estado es de 220 km.

Carpeta Municipal de Yurécuaro



EXTENSIÓN

Su superficie es de 195.28 Km² y representa 0.29 por ciento del total del Estado.

OROGRAFÍA

Su relieve lo constituyen la depresión del Lerma Chapala y los cerros El Blanco, Colorado, Doña Ana y Soledad.

HIDROGRAFÍA

Su hidrografía se constituye por los ríos de Las Nutrias y Lerma, cuenta con manantiales de agua fría y agua caliente.

CLIMA

Su clima es templado con lluvias en verano. Tiene una precipitación pluvial anual de 700.0 milímetros cúbicos y temperaturas que oscilan entre 13.0 y 38.0° centígrados

Carpeta Municipal de Yurécuaro

CRONOLOGÍA DE LOS PRESIDENTES MUNICIPALES

1940 - R. Bernal
1940 - A. García
1940 - Pedro Barcena
1941 - José Guadalupe Delgado
1941 - Pedro Barcena
1941 - Regino Vargas
1942 - 1943 J. Dolores Hernández
1944 - J. Pérez Villalobos
1944 - José H. García
1945 - Juan López Aguilera
1945 - Francisco Servilla
1945 - José Gallegos
1946 - 1947 Fernando Rodríguez C.
1947 - Celedonio Pérez A.
1948 - José Delgado Ramírez
1949 - Mariano Madrigal
1950 - Mariano González
1950 - J. Trinidad Villanueva
1951 - 1952 J. Guadalupe García Ontiveros
1953 - Guillermo Salazar
1954 - Rubén Mena Calderón
1955 - Emilio Guízar Carranza
1956 - Gerónimo Rodríguez Alvarado
1957 - J. Dolores Hernández Ascencio
1958 - J. Jesús Baeza
1958 - J. Dolores Hernández A.
1959 - Aída Gis Salazar
1960 - 1962 Rubén Alvarado Trujillo
1963 - 1964 Edmundo Velasco Alcalá
1964 - 1965 Fernando Suárez Mendoza
1966 - 1968 J. Jesús Rojo Arévalo

Carpeta Municipal de Yurécuaro

1969 - 1971 J. Jesús Alcalá Ruiz
1972 - 1974 J. Jesús Moya A.
1975 - 1976 José Ma. GodinezHuaracha
1976 - 1977 J. Jesús Alcalá Ruiz
1978 - 1980 Rafael González Rodríguez
1981 - 1983 Salvador Suárez Mendoza
1984 - 1986 Gilberto Bravo Pérez
1987 - 1988 Ramiro Mora García
1989 - Gustavo Botello Alcalá
1990 - 1992 Juan López Valencia
1993 - 1995 Gildardo Bravo Pérez
1996 - 1998 José Barajas Murillo
1999 - 2001 Salvador Hernández Limón
2002 - 2004 Juan Pimentel
2005 - 2007 José Barajas Murillo
2008 - 2011 Martín Jaime Pérez Gómez
2012 - 2015 Rigoberto López Serrato
2015 - 2018 Marco Antonio González Jiménez

Carpeta Municipal de Yurécuaro

2. DEMOGRAFÍA

En la Encuesta Intercensal de Población y Vivienda del 2015, el municipio registró 31,404 habitantes, mismos que representan el 0.69% de la población total del Estado y se concentra en 25 localidades, las de mayor importancia en cuanto a población son la cabecera municipal con 79%, Monteleón 4%, El Tequezquite 3.8% y el Refugio con 2.4%. La población se concentró en un 79% en localidades mayores a los 2500 habitantes, es decir en zona urbana. Su Tasa de crecimiento en el 2010-2015 fue de 0.971. El grado de marginación del municipio es bajo con un índice de -0.8 en el 2015.

POBLACIÓN POR LOCALIDAD SEGÚN SEXO, 2010

Cuadro 2.1

Localidad	Población		
	Total	Masculino	Femenino
Total Del Municipio	29995	14505	15490
Yurécuaro	23843	11510	12333
El Camiche	265	131	134
El Cerro Blanco	217	114	103
Cerro Colorado	451	214	237
Colonia Emiliano Zapata	391	192	199
La Joya	317	149	168
Mirandillas	536	253	283
Monteleón	1259	618	641
Munguía	106	46	60
El Refugio	740	347	393
San Antonio	186	85	101
El Tequesquite	1161	577	584
El Sabino	105	53	52
Santa Cecilia	33	20	13
El Chamizal	23	12	11
Ejido De La Manga	19	14	5
El Libramiento (El Crucero)	35	20	15

Carpeta Municipal de Yurécuaro

POBLACIÓN POR LOCALIDAD SEGÚN SEXO, 2010

Cuadro 2.1

Localidad	Población		
	Total	Masculino	Femenino
El Marqueño	188	92	96
Puente Alto (Santa Anita)	48	26	22
El Recuerdo	5		*
La Casa Del Pozo (Pozo De Los Granados)	2		*
La Güeyera (El Sabinito)	52	21	31
Rancho Alegre	1		*
Rancho Elías Hernández (San Miguel De Ocampo)	6		*
Las Palomas (Manuel Martínez Palomino)	6		*
Localidades De Una Vivienda	20	11	9

FUENTE: XIII Censo General de Población y Vivienda 2010, Michoacán, INEGI.

POBLACIÓN TOTAL 1950-2015

Cuadro 2.2

AÑO	Michoacán	Yurécuaro
1950	1 422 717	14 676
1960	1 851 876	17 363
1970	2 324 226	19 904
1980	2 868 824	21 547
1990	3 548 199	24 313
1995	3 870 604	26 487
2000	3 985 667	26 691
2005	3 966 073	26 152
2010	4 351 037	29 995
2015	4 584 471	31 404

FUENTE: La Población de los Municipios de México 1950-1990, Consejo Nacional de Población (CONAPO).

XII Censo General de Población y Vivienda 2000, Michoacán, INEGI

Carpeta Municipal de Yurécuaro

II Conteo de Población y Vivienda 2005, INEGI
XIII Censo General de Población y Vivienda 2010, Michoacán, INEGI
Encuesta Intercensal 2015, INEGI.

TASA DE CRECIMIENTO PROMEDIO ANUAL 1950-2015

Cuadro 2.3

PERIODO	Michoacán	Yurécuaro
1950-1960	2.70	1.70
1960-1970	2.40	1.43
1970-1980	2.07	0.77
1980-1990	2.19	1.24
1990-1995	1.56	1.54
1995-2000	0.68	0.18
1990-2000	1.18	0.95
2000-2005	-0.88	-0.36
2000-2010	0.85	1.14
2005-2010	2.03	3.03
2010-2015	1.106	0.971

FUENTE: Elaboración propia con datos de los Censos y Conteo de Población y Vivienda.

Carpeta Municipal de Yurécuaro

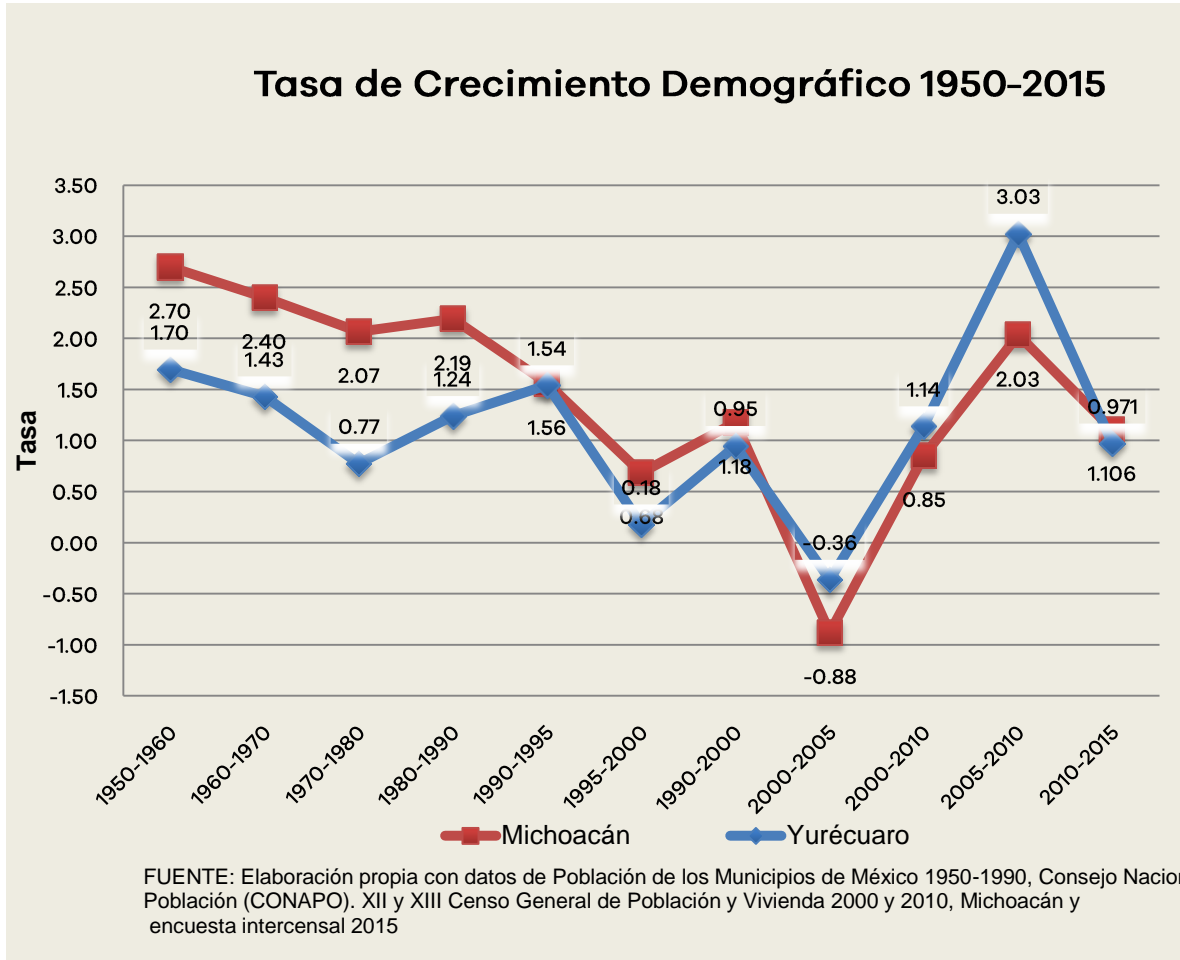

POBLACIÓN RURAL Y URBANA DEL MUNICIPIO, 1980-2010

Cuadro 2.4 Yurécuaro

Año	Urbana	Rural
1980	16 123	5 424
1990	17 912	6 401
2000	20 297	6 394
2005	20 560	5 592
2010	23 843	6 152

FUENTE: X, XI, XII, XIII Censo General de Población y Vivienda 1980, 1990, 2000 y 2010, II Conteo de Población y Vivienda 2005, Michoacán, INEGI.

Carpeta Municipal de Yurécuaro

POBLACIÓN URBANA Y RURAL DEL ESTADO, 1980-2010

Cuadro 2.5 ESTADO

Año	Urbana	Rural
1980	1 503 980	1 327 273
1990	2 186 354	1 361 845
2000	2 606 766	1 378 901
2005	2 694 541	1 271 532
2010	2 988 349	1 362 688

FUENTE: X, XI, XII, XIII Censo General de Población y Vivienda 1980, 1990, 2000 y 2010, II Conteo de Población y Vivienda 2005, Michoacán, INEGI.

ÍNDICE Y GRADO DE MARGINACIÓN 1990-2015

Cuadro 2.6 Yurécuaro

Año	Índice	Grado	Lugar que ocupa en el estado
1990	-1.002	Bajo	98
1995	-1.09	Bajo	98
2000	-0.981	Bajo	102
2005	-0.829	Bajo	102
2010	-0.859	Bajo	100
2015	-0.8	Bajo	98

FUENTE: Consejo Nacional de Población, CONAPO.

Carpeta Municipal de Yurécuaro

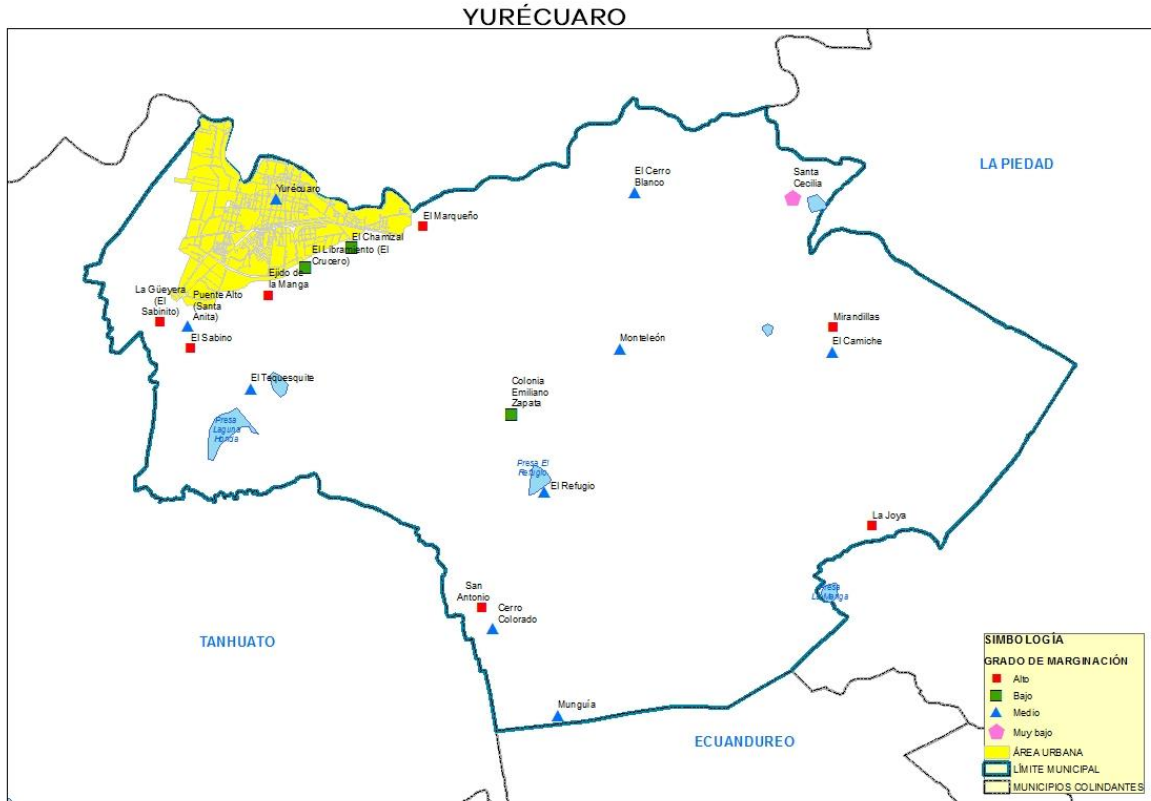

Carpeta Municipal de Yurécuaro

ÍNDICE Y GRADO DE REZAGO SOCIAL 2000-2015

Cuadro 2.7	Yurécuaro			
	2000	2005	2010	2015
Concepto				
Índice de rezago social	-0.6928	-0.4217	-0.3852	-0.4817638
Grado de rezago social	Bajo	Bajo	Bajo	Bajo
Lugar que ocupa en el contexto Estatal	90	71	69	67

FUENTE: Estimaciones del CONEVAL con base en el XII Censo de Población y Vivienda 2000, II Conteo de Población y Vivienda 2005, Censo de Población y Vivienda 2010 y Encuesta Intercensal 2015.

Carpeta Municipal de Yurécuaro

ÍNDICE DE DESARROLLO HUMANO (IDH) Y COMPONENTES 2000, 2005 Y 2010 (METODOLOGÍA TRADICIONAL)

Cuadro 2.8	Yurécuaro		
Componentes de IDH	2000	2005	2010
Tasa de Mortalidad infantil	23.25	18.22	11.04
Tasa de Alfabetización	87.67	87.16	87.58
Tasa de Asistencia escolar	49.02	54.55	53.00
Producto Interno Bruto per cápita (dólares PPC, precios 2010)	9 962.87	9 248.63	11 654.78
Índice de Salud (IS)	0.8135	0.8598	0.9259
Índice de Educación (IE)	0.7479	0.7629	0.7605
Índice de Ingreso (II)	0.7680	0.7556	0.7942
Valor del Índice de Desarrollo Humano (IDH)	0.7764	0.7927	0.8269

FUENTE: Programa de las Naciones Unidas para el Desarrollo.

Carpeta Municipal de Yurécuaro

INDICADORES DE POBREZA POR INGRESOS, 2000 y 2005 (Porcentaje)

Cuadro 2.9

Concepto	Michoacán	Yurécuaro
Pobreza alimentaria a/		
2000	31.62	37.20
2005	23.28	12.41
Pobreza de capacidades b/		
2000	39.86	47.22
2005	30.81	20.25
Pobreza de patrimonio c/		
2000	61.60	70.99
2005	54.49	50.51

Nota: El porcentaje está calculado respecto a la población total y con base en metodología utilizada por el Consejo Nacional de Evaluación de la Política de Desarrollo Social (CONEVAL).

a/ Se refiere a la incapacidad para obtener una canasta básica alimentaria, aun si se hiciera uso de todo el ingreso disponible en el hogar en comprar sólo los bienes de dicha canasta.

b/ Se refiere a la insuficiencia del ingreso disponible para adquirir el valor de la canasta alimentaria y efectuar los gastos necesarios en salud y educación, aun dedicando el ingreso total de los hogares nada más que para estos fines.

c/ Se refiere a la insuficiencia del ingreso disponible para adquirir la canasta alimentaria, así como realizar los gastos necesarios en salud, vestido, vivienda, transporte y educación, aunque la totalidad del ingreso del hogar fuera utilizado exclusivamente para la adquisición de estos bienes y servicios.

Fuente: Anuario Estadístico de Michoacán, edición 2009. INEGI.

Carpeta Municipal de Yurécuaro

INDICADORES SELECCIONADOS DE POBREZA PARA EL ESTADO Y MUNICIPIOS 2010

Cuadro 2.10

Concepto	Michoacán	Yurécuaro
Pobreza		
Personas	2 386 144.00	14 274.00
Porcentaje de personas	54.76	62.74
Promedio de carencias	2.82	2.41
Pobreza extrema		
Personas	587 451.00	2 619.00
Porcentaje de personas	13.48	11.51
Promedio de carencias	3.91	3.66
Pobreza moderada		
Personas	1 798 691.00	11 655.00
Porcentaje de personas	41.28	51.23
Promedio de carencias	2.46	2.13
Población no pobre y no vulnerable	528 652.00	1 220.00

Fuente: Anuario Estadístico del Estado de Michoacán, 2012. INEGI.

Carpeta Municipal de Yurécuaro

3. EDUCACIÓN

En el 2015 el grado de alfabetismo en el municipio fue de 90.35% y el porcentaje de población analfabeta es de 8.85%. Para el ciclo escolar 2014-2015 se contó con una matrícula escolar de 6,982 alumnos de nivel básico, 775 alumnos de educación media superior, 12 alumnos en capacitación para el trabajo, no cuenta con escuelas de nivel superior. En el 2015 el INEA atendió a 21 alumnos de primaria y 150 de secundaria.

CONDICIÓN DE ALFABETISMO 2015

Cuadro 3.1

CONCEPTO	Michoacán	Yurécuaro
Población Total	4 584 471	31 404
Población de 15 años y más	3 254 687	21 956
Porcentaje de la población alfabeta	90.79	90.35
Porcentaje de la población analfabeta	8.27	8.85

FUENTE: Encuesta intercensal 2015. INEGI

POBLACIÓN DE 15 AÑOS Y MAS ANALFABETA, 1995-2010

Cuadro 3.2

Año	Michoacán	Yurécuaro	Posición
1995	368 863	2 550	49
2000	345 603	2 074	56
2005	327 594	2 225	48
2010	305 178	2 333	41

FUENTE: XI, XII, XIII Censo General de Población y Vivienda, 1990, 2000 y 2010, II Conteo de Población y Vivienda 2005, Michoacán, INEGI.

Carpeta Municipal de Yurécuaro

ESTADÍSTICA EN EDUCACIÓN, CICLO ESCOLAR 2014-2015

Cuadro 3.3 Yurécuaro

Concepto	Alumnos Egresados	Alumnos Inscritos	Personal Docente	Escuelas
Preescolar indígena	0	0	0	0
Preescolar	729	1 567	69	23
Primaria indígena	0	0	0	0
Primaria	597	3 907	168	23
Secundaria	320	1 508	92	9
Bachillerato	191	775	49	3
Profesional técnico	0	0	0	0

FUENTE: Secretaría de Educación Pública.

Carpeta Municipal de Yurécuaro

ALUMNOS INSCRITOS, EXISTENCIAS Y ACREDITADOS, PERSONAL DOCENTE Y ESCUELAS EN FORMACIÓN PARA EL TRABAJO A FIN DE CURSOS POR MUNICIPIO Y SOSTENIMIENTO ADMINISTRATIVO CICLO ESCOLAR 2014/2015

Cuadro 3.4

Sostenimiento/Municipio	Alumnos inscritos	Alumnos existencias	Alumnos acreditados	Personal docente a/	Escuelas b/
Estado	81 384	72 552	67 048	1 402	335
Federal	15 061	14 213	12 869	121	9
Estatad	57 478	51 471	48 257	573	86
Autónomo	0	0	0	0	0
Particular	8 845	6 868	5 922	708	240
Yurécuaro	12	6	0	2	1
Particular	12	6	0	2	1

a/ Incluye personal directivo con grupo.

b/ La cuantificación de escuelas está expresada mediante los turnos que ofrece un mismo plantel y no en términos de planta física.

Fuente: Anuario Estadístico del Estado de Michoacán, edición 2016. INEGI.

Carpeta Municipal de Yurécuaro

ADULTOS REGISTRADOS EN PRIMARIA Y SECUNDARIA POR EL INEA 2015

Cuadro 3.5

Concepto	Michoacán	Yurécuaro
Adultos registrados en primaria		
Total	18 041	21
Hombres	7 214	8
Mujeres	10 827	13
Adultos registrados en secundaria		
Total	27 128	150
Hombres	10 852	60
Mujeres	16 276	90
Adultos alfabetizados		
Total	20 533	40
Hombres	8 394	16
Mujeres	12 139	24

FUENTE: INEA, Delegación en el Estado.

Carpeta Municipal de Yurécuaro

4. SALUD

El municipio cuenta con 8 unidades médicas de salud y 28 médicos en servicio, la población usuaria de los servicios médicos del sector salud es de 19,404 personas. En promedio se otorgan más de 47 mil consultas generales por año, solo se proporciona consulta externa.

UNIDADES MÉDICAS EN SERVICIO DE LAS INSTITUCIONES DEL SECTOR PÚBLICO DE SALUD POR NIVEL DE OPERACIÓN SEGÚN INSTITUCIÓN, 2015

Cuadro 4.1

Concepto	Total	IMSS	ISSSTE	IMSS- PROSPERA	SSA	DIF
	1					
Michoacán	303	56	74	368	551	254
De consulta externa	1 249	45	65	361	524	254
De hospitalización general	41	3	8	7	23	0
De hospitalización especializada	13	8	1	0	4	0
Yurécuaro	8	1	1	1	4	1
De consulta externa	8	1	1	1	4	1

FUENTE: Anuario Estadístico del Estado de Michoacán, edición 2016. INEGI.

Carpeta Municipal de Yurécuaro

PERSONAL MÉDICO DEL SECTOR SALUD, 2015

Cuadro 4.2

Concepto	Michoacán	Yurécuaro
Total	7 741	28
IMSS	1 666	5
ISSSTE	846	1
IMSS-PROSPERA	713	1
SSM	4 262	20
DIF	254	1

FUENTE: Anuario Estadístico del Estado de Michoacán, edición 2016. INEGI.

POBLACIÓN DERECHOHABIENTE Y USUARIA DE LOS SERVICIOS MÉDICOS DE LAS INSTITUCIONES PÚBLICAS DEL SECTOR SALUD 2015

Cuadro 4.3

Concepto	Michoacán	Yurécuaro
Población Derechohabiente		
Total	1 521 838	5 915
IMSS	1 521 838	5 915
Población usuaria		
Total	3 443 169	19 404
IMSS	1 122 336	4 757
DIF	154 421	2 617
IMSS-PROSPERA	1 075 627	1 394
SSA	1 090 785	10 636

FUENTE: Anuario Estadístico del Estado de Michoacán, edición 2016. INEGI.

Carpeta Municipal de Yurécuaro

CONSULTAS EXTERNAS EN LAS INSTITUCIONES DEL SECTOR SALUD, 2015

Cuadro 4.4

Concepto	Total	IMSS	ISSSTE	IMSS- PROSPERA	SSM	DIF
						154
Michoacán	10 418 047	3 502 283	1 072 875	1 748 151	3 940 317	421
General	7 043 051	2 167 519	637 746	1 571 892	2 620 755	45 139
Especializada	1 347 259	485 657	277 285	52 274	508 745	23 298
De urgencia	1 230 903	689 515	87 001	84 716	369 671	0
Odontológica	796 834	159 592	70 843	39 269	441 146	85 984
Yurécuaro	47 415	11 992	2 780	2 935	27 091	2 617
General	43 354	11 992	2 780	2 935	23 030	2 617
Odontológica	4 061	0	0	0	4 061	0

FUENTE: Anuario Estadístico del Estado de Michoacán, edición 2016. INEGI.

Carpeta Municipal de Yurécuaro

NACIDOS VIVOS REGISTRADOS SEGÚN RESIDENCIA HABITUAL DE LA MADRE, 2013-2015

Cuadro 4.5

Año	Michoacán	Yurécuaro
2013		
Total	105 158	767
Hombres	53 040	381
Mujeres	51 834	386
2014		
Total	104 955	750
Hombres	53 323	368
Mujeres	51 915	382
2015		
Total	99 097	692
Hombres	50 223	319
Mujeres	48 874	373

FUENTE: Anuario Estadístico del Estado de Michoacán, edición 2016. INEGI.

DEFUNCIONES GENERALES, 2000-2014

Cuadro 4.6

Año	Michoacán	Yurécuaro
2000	16 950	113
2001	15 199	103
2002	18 423	101
2003	18 196	119
2004	18 764	128
2005	19 007	129
2006	20 656	143
2007	21 242	163
2008	22 035	181

Carpeta Municipal de Yurécuaro

DEFUNCIONES GENERALES, 2000-2014

Cuadro 4.6

Año	Michoacán	Yurécuaro
2009	23 602	173
2010	24 162	194
2011	24 083	191
2012	24 310	238
2013	25 219	228
2014	24 840	233

FUENTE: Secretaría de Gobierno, Dirección del Registro Civil de Michoacán.

DEFUNCIONES INFANTILES 2000-2014

Cuadro 4.7

Año	Michoacán	Yurécuaro
2000	1 157	7
2001	1 117	10
2002	1 174	7
2003	919	6
2004	965	9
2005	1 058	13
2006	1 006	8
2007	999	9
2008	1 004	10
2009	1 010	13
2010	997	7
2011	1 077	12
2012	1 076	11
2013	913	11
2014	685	7

FUENTE: Secretaría de Gobierno, Dirección del Registro Civil de Michoacán.

Carpeta Municipal de Yurécuaro

5. VIVIENDA

En la encuesta Intercensal de Población y Vivienda 2015 se registraron 7,515 viviendas particulares habitadas, de las cuales el 99.4% cuenta con agua entubada, 98% con drenaje y el 99.6% con energía eléctrica. El 1.7% de las viviendas cuenta con piso de tierra. En el 2015 se invirtieron 5 millones 838 mil pesos en programas de vivienda.

VIVIENDAS CON DISPONIBILIDAD DE AGUA ENTUBADA, DRENAJE Y ENERGÍA ELÉCTRICA, 2010 Y 2015

Cuadro 5.1

Concepto	Michoacán	Yurécuaro
2015		
Viviendas particulares		
habitadas	1 191 405.0	7 515.0
Disponen de agua entubada	1 139 459.7	7 472.9
Porcentaje	95.6	99.4
Disponen de drenaje	1 098 475.4	7 361.1
Porcentaje	92.2	98.0
Disponen de energía eléctrica	1 179 133.5	7 483.0
Porcentaje	99.0	99.6
2010		
Viviendas particulares		
habitadas	1 066 630.0	7 030.0
Disponen de agua entubada	935 651.0	6 884.0
Porcentaje	87.7	97.9
Disponen de drenaje	944 928.0	6 802.0
Porcentaje	88.6	96.8
Disponen de energía eléctrica	1 044 515.0	6 977.0
Porcentaje	97.9	99.2

FUENTE: XIII Censo General de Población y Vivienda, 2010 Michoacán, INEGI.

Encuesta Intercensal 2015, INEGI.

Carpeta Municipal de Yurécuaro

MATERIAL PREDOMINANTE EN PISOS DE LAS VIVIENDAS PARTICULARES HABITADAS, 2015

Cuadro 5.2

Concepto	Michoacán	Yurécuaro
Viviendas particulares habitadas	1 191 405	7 515
Con piso de tierra	65 694	130
Porcentaje	5.5	1.7
Con piso de material de cemento o firme	636 620	3 094
Porcentaje	53.4	41.2
Con mosaico, madera u otro recubrimiento	484 931	4 232
Porcentaje	40.7	56.3
No especificado	4 070	59
Porcentaje	0.3	0.8

FUENTE: Encuesta Intercensal 2015. INEGI.

Carpeta Municipal de Yurécuaro

INVERSIÓN EJERCIDA EN PROGRAMAS DE VIVIENDA POR MUNICIPIO Y ORGANISMO SEGÚN PROGRAMA, 2015 (Miles de pesos)

Cuadro 5.3

Municipio Organismo	Total	Vivienda completa	Vivienda en arrendamiento	Vivienda inicial	Mejoramiento	Mejoramiento	Infraestructura
					físico de vivienda	financiero de vivienda	
Michoacán	6 161 003	5 079 513	732	176 454	92 940	379 359	45 852
Banca	2 183 634	1 693 420	0	79 950	0	352 787	40 499
Banjército	11 728	11 008	0	0	0	720	0
CFE	109 141	71 964	0	15 563	10 765	10 848	0
CONAVI	255 487	249 206	732	5 432	118	0	0
FONHAPO	88 556	0	0	44 856	43 700	0	0
FOVISSSTE	1 179 533	1 073 457	0	8 175	491	5 455	0
HÁBITAT MÉXICO	83	0	0	59	0	0	24
INFONAVIT	2 269 798	1 954 038	0	22 418	10 710	5 409	0
IVEM	3 990	0	0	0	3 990	0	0
ISSFAM	35 889	26 420	0	0	0	4 140	5 329
SHF	23 165	0	0	0	23 165	0	0
Yurécuaro	5 838	4 198	0	836	0	494	0
Banca	865	371	0	0	0	494	0
CONAVI	265	265	0	0	0	0	0
FOVISSSTE	2 144	999	0	836	0	0	0
INFONAVIT	2 564	2 564	0	0	0	0	0

Nota: el total incluye 309 mil pesos en cofinanciamiento del FOVISSSTE.

FUENTE: Anuario Estadístico del Estado de Michoacán, edición 2016. INEGI.

Carpeta Municipal de Yurécuaro

6. EMPLEO

En el 2015 la población registrada de 12 años y más fue de 23,900 y la población económicamente activa representa el 45.49%, mientras que la inactiva el 54.04%. El 40.02% de la población trabaja en el sector primario y el 20.38% en el sector secundario. El 39.52% de la población recibe entre 1 y 2 salarios mínimos y el 26.98% recibe más de 2 salarios mínimos. En el 2015 el IMSS registro a 774 trabajadores permanentes.

INDICADORES DE EMPLEO, 2015

Cuadro 6.1

Concepto	Michoacán	Yurécuaro
Población total	4 584 471	31 404
Población de 12 años y más	3 521 912	23 900
Porcentaje de la población de 12 años y más económicamente activa	48.26	45.49
Porcentaje de la población de 12 años y más ocupada	95.80	94.56
Porcentaje de la población de 12 años y más desocupada	4.20	5.44
Población no económicamente activa	51.50	54.04
Población ocupada	1 628 256	10 282
Porcentaje de la PEA ocupada en el sector Primario	21.30	40.02
Porcentaje de la PEA ocupada en el sector Secundario	20.67	20.38
Porcentaje de la PEA ocupada en el sector Comercio	19.51	16.40
Porcentaje de la PEA ocupada en el sector Servicios	37.13	21.59
Porcentaje de la población que recibe hasta 1 salario mínimo	14.62	14.67
Porcentaje de la población que recibe más de 1 salario mínimo y hasta 2 salarios mínimos	30.26	39.52
Porcentaje de la población que recibe más de 2 salarios mínimos	44.54	26.98

FUENTE: Encuesta Intercensal 2015. INEGI.

Carpeta Municipal de Yurécuaro

TRABAJADORES REGISTRADOS EN EL IMSS POR TIPO DE CONTRATO, 2015

Cuadro 6.2

Concepto	Michoacán	Yurécuaro
Total	364 229	1606
Trabajadores permanentes	306 359	774
Trabajadores eventuales urbanos	44 623	21
Trabajadores eventuales del campo	13 247	811

FUENTE: Anuario Estadístico del Estado de Michoacán, 2015. INEGI.

Carpeta Municipal de Yurécuaro

7. ECONOMÍA

La actividad agrícola sobresale con la producción de maíz grano, trigo grano, sorgo grano y chile verde, principalmente. Cuenta con una población ganadera de más de 795 toneladas de bovino en pie, 646 toneladas de porcino principalmente.

SUPERFICIE SEMBRADA, COSECHADA Y VALOR DE LA PRODUCCIÓN AGRÍCOLA, 2016

Cuadro 7.1

Concepto	Michoacán	Yurécuaro
Superficie Sembrada (Hectáreas)	740 769	13 356
Superficie Cosechada (Hectáreas)	720 807	13 356
Valor Producción (Miles de pesos)	20 912 971	958 230
Posición del municipio respecto al valor de la producción en el estado	NA	3

NA/No aplica.

FUENTE: Servicio de Información Agroalimentaria y Pesquera, SAGARPA.

Carpeta Municipal de Yurécuaro

PRINCIPALES CULTIVOS AGRÍCOLAS DEL MUNICIPIO DE YURÉCUARO, 2015

Cuadro 7.2

CULTIVO	SUPERFICE COSECHADA (hectáreas)	VOLUMEN DE LA PRODUCCIÓN (toneladas)	VALOR DE LA PRODUCCIÓN (pesos)	VALOR PROD. / SUP. COSECHADA
Frijol	10	10	100 000	10 000
Garbanzo grano	40	35	171 720	4 293
Pepino	15	240	480 000	32 000
Avena forrajera en verde	39	348	302 425	7 754
Cebada grano	90	360	1 350 000	15 000
Melón	40	604	1 510 000	37 750
Ejote	120	900	4 050 000	33 750
Brócoli	80	1,280	5 120 000	64 000
Agave	25	1,875	4 780 106	191 204
Alfalfa verde	50	1,900	1 711 900	34 238
Elote	110	1,925	8 571 120	77 919
Calabacita	105	2,690	9 147 800	87 122
Tomate verde	155	4,840	19 832 000	127 948
Sorgo grano	1,970	7,785	26 556 286	13 480
Trigo grano	2,700	10,800	37 809 612	14 004
Cebolla	350	12,076	34 271 525	97 919
Tomate rojo (jitomate)	498	21,943	100 428 580	201 866
Maíz grano	5,184	41,186	140 845 935	27 169
Chile verde	1,372	50,764	465 661 280	339 403

FUENTE: Sistema de Información Agroalimentaria, SAGARPA.

Carpeta Municipal de Yurécuaro

PRODUCTORES, SUPERFICIE Y MONTO PAGADO POR EL PROAGRO 2014

Cuadro 7.3

Concepto	Michoacán	Yurécuaro
Productores solicitantes	127 221	1 581
Superficie solicitada (Hectáreas)	610 223	8 544
Productores ratificados	122 498	1 569
Superficie ratificada (Hectáreas)	609 680	8 523
Productores beneficiados	118 651	1 490
Superficie beneficiada (Hectáreas)	604 704	8 411
Monto pagado (Miles de pesos)	634 047	8 370

FUENTE: Anuario Estadístico del Estado de Michoacán, 2016. INEGI.

PRODUCCIÓN, PRECIO, VALOR, ANIMALES SACRIFICADOS Y PESO, 2016

Cuadro 7.4

	Producción (toneladas)	Precio (pesos por kilogramo)	Valor de la Producción (miles de pesos)	Animales sacrificados (cabezas)	Yurécuaro Peso (kilogramos)
GANADO EN PIE					
BOVINO	795	37.27	29,619		436
PORCINO	646	24.7	15,947		102
OVINO	13	30.79	392		39
CAPRINO	120	30.3	3,624		39
SUBTOTAL	1,573		49,582		
AVE Y GUAJOLOTE EN PIE					
AVE	289	21.38	6,185		2,434
GUAJOLOTE					
SUBTOTAL	289		6,185		
TOTAL			55,767		

Carpeta Municipal de Yurécuaro

PRODUCCIÓN, PRECIO, VALOR, ANIMALES SACRIFICADOS Y PESO, 2016

Cuadro 7.4

Yurécuaro

	Producción (toneladas)	Precio (pesos por kilogramo)	Valor de la Producción (miles de pesos)	Animales sacrificados (cabezas)	Peso (kilogramos)
CARNE EN CANAL					
BOVINO	418	68.32	28,589	1,824	229
PORCINO	492	43.57	21,425	6,301	78
OVINO	6	57	362	324	20
CAPRINO	60	56.91	3,431	3,028	20
AVE	243	31.91	7,744	118,843	2.042
GUAJOLOTE					
SUBTOTAL	1,220		61,552		
LECHE					
BOVINO	3,322	4.78	15,896		
CAPRINO	48	4.5	216		
SUBTOTAL	3,370		16,112		
OTROS PRODUCTOS					
HUEVO PARA PLATO	265	18.3	4,848		
MIEL	6.927	45.71	317		
CERA EN GREÑA	N.S.	109.4	26		
LANA SUCIA					
SUBTOTAL			5,191		
TOTAL			82,855		

Ave: Se refiere a pollo, gallina ligera y pesada que ha finalizado su ciclo productivo.

Leche: Producción en miles de litros y precio en pesos por litro.

Los subtotales y el total podrían no coincidir por redondeo. El total del valor no incluye el valor en pie debido a que está contenido en el valor de la producción de carne.

Los datos del estado de Oaxaca se presentan a nivel distrito de desarrollo rural (DDR), por cuestiones operativas son reflejados en un solo municipio del DDR respectivo.

Fuente: Servicio de Información Agroalimentaria y Pesquera (SIAP).

Carpeta Municipal de Yurécuaro

CARACTERÍSTICAS DE LOS SECTORES ECONÓMICOS 2014

Cuadro 7.5

Concepto	Michoacán	Yurécuaro
Personal Ocupado	611 496	3 653
Total De Remuneraciones (Miles De Pesos)	19 560 681	58 419
Unidades Económicas	195 355	1 648
Producción Bruta (Miles De Pesos)	179 291 970	380 770

Fuente: Censo Económico 2014, INEGI.

UNIDADES ECONÓMICAS, PERSONAL OCUPADO Y REMUNERACIONES AL PERSONAL DEDICADAS AL COMERCIO, 2008

Cuadro 7.6

Concepto	Michoacán	Yurécuaro
Unidades económicas	85 293	640
Personal ocupado	242 519	1 743
Remuneraciones al personal (Miles de pesos)	4 779 941	18 674

ND/ No Disponible

FUENTE: Censos Económicos, 2009, resultados definitivos. (INEGI)

INDUSTRIA MANUFACTURERA, 2008

Cuadro 7.7

Concepto	Michoacán	Yurécuaro
Unidades Económicas a/	27 692	393
Personal ocupado total	111 840	1 074
Total de Remuneraciones (Miles De Pesos)	3 365 343	16 282
Producción Bruta Total (Miles De Pesos)	83 214 904	74 290
Consumo Intermedio (Miles De Pesos)	56 408 658	41 752
Valor Agregado Censal Bruto (Miles De Pesos)	26 806 246	32 538

FUENTE: Censos Económicos, 2009, resultados definitivos. (INEGI)

Carpeta Municipal de Yurécuaro

ESTABLECIMIENTOS DE HOSPEDAJE REGISTRADOS SEGÚN CATEGORIA, 2015

Cuadro 7.8

Concepto	Michoacán	Yurécuaro
Total	686	5
Cinco estrellas	41	0
Cuatro estrellas	90	0
Tres estrellas	179	1
Dos estrellas	138	3
Una estrella	75	0
Sin categoría	163	1

FUENTE: Secretaría de Turismo, Michoacán.

Carpeta Municipal de Yurécuaro

8. COMUNICACIONES

El municipio cuenta con 8 oficinas postales, 1 oficina de telégrafos, 2 sitios y espacios públicos conectados con banda ancha del programa México Conectado y en 1 localidad hay servicio de telefonía rural. Registra 40 kilómetros de carreteras; de las cuales 17 kilómetros corresponden a troncal federal pavimentada, 2 kilómetros a alimentadoras estatales pavimentadas y 21 Kilómetros de caminos rurales.

RED DE MEDIOS DE COMUNICACIÓN, 2015

Cuadro 8.1

Concepto	Michoacán	Yurécuaro
Oficinas postales	876	8
Oficinas de telégrafos	71	1
Sitios y espacios públicos conectados con banda ancha del programa a/ México Conectado	999	2
Estaciones radioeléctricas de aficionados	175	1
Localidades con servicio de telefonía rural	603	1
Aeropuertos	4	0
Aeródromos	34	0

a/ Son sitios de acceso público donde se ofrecen servicios de internet, uso de equipo de cómputo, así como asesoría y capacitación al público en general.

FUENTE: Anuario Estadístico del Estado de Michoacán, edición 2016. INEGI.

Carpeta Municipal de Yurécuaro

LONGITUD DE LA RED CARRETERA SEGÚN TIPO DE CAMINO, 2015 (Kilómetros)

Cuadro 8.2

Concepto	Michoacán	Yurécuaro
Total	12 792.89	40
Troncal federal a/		
Pavimentada	2 683.50	17
Revestida	.00	0
Alimentadoras estatales b/		
Pavimentada c/	2 997.55	2
Revestida	28.20	0
Caminos rurales c/		
Pavimentada	1 531.04	19
Revestida	1 552.60	2

a/ También es conocida como principal o primaria, tiene como objetivo específico servir al tránsito de larga distancia. Comprende caminos de cuota pavimentados (incluidos los estatales) y libres (pavimentados y revestidos).

b/ También conocidas con el nombre de carreteras secundarias, tienen como propósito principal servir de acceso a las carreteras troncales.

c/ Comprende caminos de dos, cuatro o más carriles.

FUENTE: Anuario Estadístico del Estado de Michoacán, edición 2016, INEGI.

Carpeta Municipal de Yurécuaro

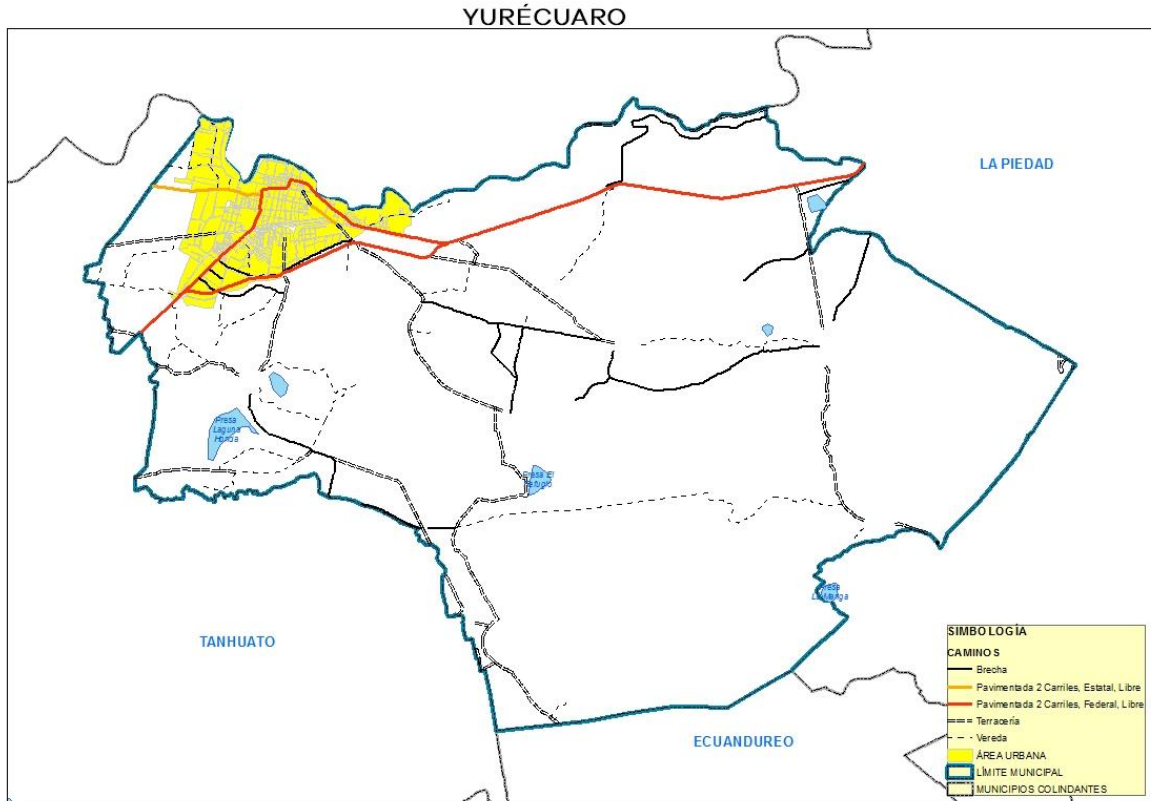

Carpeta Municipal de Yurécuaro

9. FINANZAS PÚBLICAS

El municipio cuenta con un ingreso mayor a los 73 millones de pesos, de los cuales el 85.17% proviene del capítulo de Participaciones y Aportaciones, entre otros. La información de los egresos no está disponible.

INGRESOS DE LOS MUNICIPIOS POR CAPITULO 2015 (Pesos)

Cuadro 9.1

Concepto	Michoacán	Yurécuaro
Total	11432 673 311.8	73 833 683.06
Derechos	784 355 119.17	1 422 701.03
Productos	135 739 867.48	251 441.91
Aprovechamientos	173 922 774.24	167 688.92
Contribuciones de mejoras	67 418 739.05	2 028 357.8
Cuotas y aportaciones de seguridad social	11 722 642.96	
Ingresos por venta de bienes y servicios	5 254 579.18	13 100
Participaciones y Aportaciones	9417 719 607.66	62 884 261.04
Transferencias, subsidios y otras ayudas	16 608 303.17	783 998
Ingresos derivados de financiamiento	9 708 442.65	

FUENTE: Auditoría Superior de Michoacán.

Carpeta Municipal de Yurécuaro

EGRESOS DE LOS MUNICIPIOS POR CAPITULO 2015 (Pesos)

Cuadro 9.2

Concepto	Michoacán	Yurécuaro
TOTAL	9997 670 919.78	161 340 674.2
Deuda pública	485 335 512.65	.0
Servicios personales	3736 162 097.59	.0
Materiales y suministros	1052 876 323.93	.0
Servicios generales	1586 975 748.92	.0
Transferencias, asignaciones, subsidios y otras ayudas	735 605 325.26	.0
Bienes muebles, inmuebles e intangibles	137 683 381.96	.0
Participaciones y aportaciones	56 832 045.71	.0
Inversión pública	2206 195 758.76	.0
Inversiones financieras y otras provisiones	4 725	.0

FUENTE: Auditoría Superior de Michoacán.

Carpeta Municipal de Yurécuaro

SUCURSALES DE LA BANCA COMERCIAL POR INSTITUCIÓN, 2011

Cuadro 9.3

Concepto	Michoacán	Yurécuaro
Total	417	3
Banamex	59	1
Banco Azteca	93	1
Banorte	23	0
BBVA-Bancomer	87	1
HSBC	32	0
Santander	26	0
Scotiabank		
Inverlat	17	0
Resto de las instituciones	80	0

FUENTE: Anuario Estadístico de Michoacán, edición 2012. INEGI.

Carpeta Municipal de Yurécuaro

10. OBRA PÚBLICA

Las obras de mayor inversión ejecutadas en el municipio están dirigidas al desarrollo social en un 27.15%, 6.30% al desarrollo económico y 66.55% a otras.

INVERSIÓN EN OBRAS PÚBLICAS EJERCIDAS SEGÚN DESTINO, 2015 (Miles de Pesos)

Cuadro 10.1

Nivel	Michoacán	Yurécuaro	%
Total	12 840 104	85 663	100.00
Gobierno	397 173		0.00
Desarrollo social	3 204 780	23 260	27.15
Desarrollo económico	308 611	5 396	6.30
Otras	8 929 540	57 007	66.55

Fuente: Anuario Estadístico del estado de Michoacán, edición 2016. INEGI.

Carpeta Municipal de Yurécuaro

11. SEGURIDAD Y ORDEN PÚBLICO

En el 2016 los delitos registrados en el municipio sobresalen el lesiones dolosas y homicidios culposos, entre otros.

DELITOS DEL FUERO COMÚN POR MUNICIPIO SEGÚN PRINCIPALES DELITOS, 2016

Cuadro 11.1 Yurécuaro

Modalidad	Tipo	Subtipo	Delitos
Robo común	Con violencia	De vehículos	5
Robo común	Con violencia	A transportistas	1
Robo común	Con violencia	Otros	3
Robo común	Sin violencia	A casa habitación	4
Robo común	Sin violencia	A negocio	1
Robo común	Sin violencia	De vehículos	7
Robo común	Sin violencia	Otros	7
Lesiones	Dolosas	Sin datos	8
Lesiones	Culposas	Sin datos	11
Homicidios	Dolosos	Con arma de fuego	1
Homicidios	Dolosos	Sin datos	1
Homicidios	Culposos	Sin datos	9
Delitos patrimoniales	Daño en propiedad ajena	Daño en propiedad ajena	5
Delitos patrimoniales	Fraude	Fraude	1
Delitos patrimoniales	Despojo	Sin datos	1
Delitos sexuales (violación)	Violación	Violación	2
Otros delitos	Amenazas	Amenazas	1
Otros delitos	Otros sexuales	Otros sexuales	2
Otros delitos	Resto de los delitos (otros)	Resto de los delitos (otros)	12

FUENTE: Secretariado Ejecutivo del Sistema Nacional de Seguridad Pública.