



2015 - 2021



IPLAEM

INSTITUTO DE PLANEACIÓN DEL
ESTADO DE MICHOACÁN DE OCAMPO

Carpeta Municipal de Turicato

Carpeta Municipal de Turicato

PRESENTACIÓN

El Instituto de Planeación del Estado de Michoacán de Ocampo, presenta el documento “Carpetas Municipales”, cuyo objetivo es el de integrar y difundir estadísticas de los diferentes sectores, perfiles sociodemográficos, cronología de los presidentes municipales, hechos históricos, medio físico, ante una gran diversidad de información que pretende reseñar la estadística municipal, como una herramienta para la toma de decisiones en los diversos ámbitos, público, social y privado.

Esta información corresponde a una descripción y trato especial al municipio de **Turicato** con datos al año 2016 principalmente, incorporando datos de los últimos censos y en algunos casos la información del último año disponible.

Antes de que este potencial estuviera disponible, existían grandes limitaciones en la integración de información municipal. Contando a la fecha con información de varias fuentes, con la finalidad de presentar en un solo documento lo más destacado del municipio y dejarlo a disposición de la sociedad en general en la página del Sistema Estatal de Información de Michoacán (SEIM).

Carpeta Municipal de Turicato

CONTENIDO

PRESENTACIÓN.....	2
1. DATOS GENERALES.....	7
NOMENCLATURA.....	7
ESCUDO.....	7
HECHOS HISTÓRICOS.....	8
LOCALIZACIÓN.....	9
EXTENSIÓN.....	10
OROGRAFÍA.....	10
HIDROGRAFÍA.....	10
CLIMA.....	11
CRONOLOGÍA DE LOS PRESIDENTES MUNICIPALES.....	11
2. DEMOGRAFÍA.....	13
POBLACIÓN POR LOCALIDAD SEGÚN SEXO, 2010.....	13
POBLACIÓN TOTAL 1950-2015.....	23
TASA DE CRECIMIENTO PROMEDIO ANUAL 1950-2015.....	23
POBLACIÓN RURAL Y URBANA DEL MUNICIPIO, 1980-2010.....	25
POBLACIÓN URBANA Y RURAL DEL ESTADO, 1980-2010.....	26
ÍNDICE Y GRADO DE MARGINACIÓN 1990-2015.....	26

Carpeta Municipal de Turicato

ÍNDICE Y GRADO DE REZAGO SOCIAL 2000-2015	28
ÍNDICE DE DESARROLLO HUMANO (IDH) Y COMPONENTES 2000, 2005 Y 2010 (METODOLOGÍA TRADICIONAL)	29
INDICADORES DE POBREZA POR INGRESOS, 2000 Y 2005	30
INDICADORES SELECCIONADOS DE POBREZA PARA EL ESTADO Y MUNICIPIOS 2010	31
3. EDUCACIÓN	32
CONDICIÓN DE ALFABETISMO 2015	32
POBLACIÓN DE 15 AÑOS Y MAS ANALFABETA, 1995-2010	32
ESTADÍSTICA EN EDUCACIÓN, CICLO ESCOLAR 2014-2015	33
ALUMNOS INSCRITOS, EXISTENCIAS Y ACREDITADOS, PERSONAL DOCENTE Y ESCUELAS EN FORMACIÓN PARA EL TRABAJO A FIN DE CURSOS POR MUNICIPIO Y SOSTENIMIENTO ADMINISTRATIVO CICLO ESCOLAR 2014/2015	34
ADULTOS REGISTRADOS EN PRIMARIA Y SECUNDARIA POR EL INEA 2015	35
4. SALUD	36
UNIDADES MÉDICAS EN SERVICIO DE LAS INSTITUCIONES DEL SECTOR PÚBLICO DE SALUD POR NIVEL DE OPERACIÓN SEGÚN INSTITUCIÓN, 2015	36
PERSONAL MÉDICO DEL SECTOR SALUD, 2015	37
POBLACIÓN DERECHOHABIENTE Y USUARIA DE LOS SERVICIOS MÉDICOS DE LAS INSTITUCIONES PÚBLICAS DEL SECTOR SALUD 2015	37
CONSULTAS EXTERNAS EN LAS INSTITUCIONES DEL SECTOR SALUD, 2015	38
NACIDOS VIVOS REGISTRADOS SEGÚN RESIDENCIA HABITUAL DE LA MADRE, 2013-2015	39

Carpeta Municipal de Turicato

DEFUNCIONES GENERALES, 2000-2014.....	39
DEFUNCIONES INFANTILES 2000-2014.....	40
5. VIVIENDA.....	41
VIVIENDAS CON DISPONIBILIDAD DE AGUA ENTUBADA, DRENAJE Y ENERGÍA ELÉCTRICA, 2010 Y 2015.....	41
MATERIAL PREDOMINANTE EN PISOS DE LAS VIVIENDAS PARTICULARES HABITADAS, 2015.....	42
INVERSIÓN EJERCIDA EN PROGRAMAS DE VIVIENDA POR MUNICIPIO Y ORGANISMO SEGÚN PROGRAMA, 2015 (MILES DE PESOS).....	43
6. EMPLEO.....	44
INDICADORES DE EMPLEO, 2015.....	44
TRABAJADORES REGISTRADOS EN EL IMSS POR TIPO DE CONTRATO, 2015.....	45
7. ECONOMÍA.....	46
SUPERFICIE SEMBRADA, COSECHADA Y VALOR DE LA PRODUCCIÓN AGRÍCOLA, 2016.....	46
PRINCIPALES CULTIVOS AGRÍCOLAS DEL MUNICIPIO DE TURICATO, 2015.....	47
PRODUCTORES, SUPERFICIE Y MONTO PAGADO POR EL PROAGRO 2014.....	48
PRODUCCIÓN, PRECIO, VALOR, ANIMALES SACRIFICADOS Y PESO, 2016.....	49
VOLUMEN DE LA PRODUCCIÓN FORESTAL MADERABLE, 2015 (METROS CÚBICOS EN ROLLO).....	50
CARACTERÍSTICAS DE LOS SECTORES ECONÓMICOS 2014.....	51
UNIDADES ECONÓMICAS, PERSONAL OCUPADO Y REMUNERACIONES AL PERSONAL DEDICADAS AL COMERCIO, 2008.....	51
INDUSTRIA MANUFACTURERA, 2008.....	51

Carpeta Municipal de Turicato

8. COMUNICACIONES.....	52
RED DE MEDIOS DE COMUNICACIÓN, 2015.....	52
LONGITUD DE LA RED CARRETERA SEGÚN TIPO DE CAMINO, 2015 (KILÓMETROS).....	53
9. FINANZAS PÚBLICAS.....	55
INGRESOS DE LOS MUNICIPIOS POR CAPITULO 2015 (Pesos).....	55
EGRESOS DE LOS MUNICIPIOS POR CAPITULO 2015 (Pesos).....	56
10. OBRA PÚBLICA.....	57
INVERSIÓN EN OBRAS PÚBLICAS EJERCIDAS SEGÚN DESTINO, 2015 (MILES DE PESOS).....	57
11. SEGURIDAD Y ORDEN PÚBLICO.....	58
DELITOS DEL FUERO COMÚN POR MUNICIPIO SEGÚN PRINCIPALES DELITOS, 2016.....	58

Carpeta Municipal de Turicato

1. DATOS GENERALES

NOMENCLATURA

Significa "Turicata" que se refiere a un parásito que vive principalmente en donde hay ganado.

ESCUDO

El escudo está dividido en 4 cuarteles:

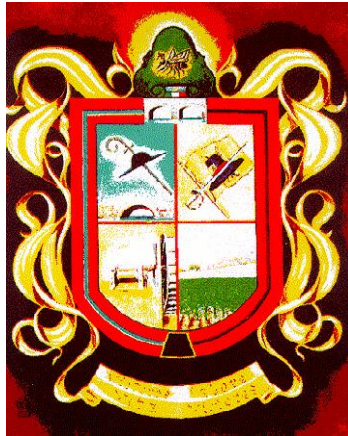

Cuartel Primero

Sobre esmalte de azul sfumado, que expresa la vivificante pureza del viento que orla la fertilidad de la tierra y del paisaje, así como también habla de la transparencia clarificante de la historia de Turicato, el báculo y el sombrero pastorales del agustino evangelizador granadino Fray Juan Bautista de Moya, fundador por 1560-1570 y de cuyos prodigios fue testigo el lugar. En la parte inferior de esta partición, el puente: una de las realizaciones materiales del fraile, quien en 1552 vino a Michoacán con el oficio de albañil y sobresale la obra de un inmortal testimonio.

Cuartel Segundo

Resaltando el sombrero arrieril independentista y un sable o espada española con la que el cuartel designa la inmortal presencia del guerrillero incansable

Carpeta Municipal de Turicato

Manuel Muñiz, capitán del regimiento provincial de Valladolid e hijo preclaro de este pueblo, la verdadera historia nacional lo reconoce como singular caudillo con Hidalgo y Morelos el 18 de enero de 1862. Por las anteriores razones a la cabecera municipal se le denominó "Turicato de Muñiz".

Cuartel Tercero

En hermosa y elocuente fusión con el auritero esmalte de este cuartel, el diseño de las tradicionales herramientas que desde siglos fundó la esperanza y el deseo de progreso de los vecinos turicatenses, quien es como serpientes conocedores y cultivadores laboriosos de sus tierras, las hicieron producir el dulce jugo de los innumerables cañaverales que circundan la zona. Aquí, la rueda transportadora de agua, cual ejemplo del esfuerzo conjunto para lograr el movimiento preciso del antiguo trapiche. Turicato fue abastecedor de caña de azúcar desde el siglo XVII. Este es un homenaje a las pasadas generaciones que dieron prez y honra a Turicato.

Cuartel Cuarto

Sobre un clarísimo azul celeste, el panorama turicatense coronado por el Cerro Negro para muchas y para muchas más de San José ó de la Cruz. El paisaje de este cuartel unifica el carácter laborioso de los habitantes celosos del cultivo de sus tierras que de la infinidad fructífera que producen.

HECHOS HISTÓRICOS

Es un pueblo prehispánico, así lo demuestra la existencia de una importante zona arqueológica no explorada, donde se localizan cuevas en cuyos muros hay restos de pinturas y grabados en las rocas.

Con la llegada de los españoles y el establecimiento de las encomiendas, en 1524, Cortés dio el pueblo de Turicato a Diego Hernández Nieto, más tarde le fue otorgado a Hernán Rodríguez, lo que suscitó litigios y confrontaciones, así como nuevos encomenderos.

Carpeta Municipal de Turicato

En 1540 la Real Audiencia falló en favor de Hernández Nieto y lo confirmó el Consejo de Indias en 1548, pero solamente le correspondió la mitad del pueblo, la otra mitad fue para Antonio de Olivier.

La evangelización la llevaron a cabo los frailes agustinos, quienes construyeron el Hospital de la Concepción, con cuartos para atención de los enfermos, capilla anexa y convento.

Durante la lucha de independencia, en Atijo se encontraban las bartolinas o prisiones, donde estuvieron presos los enemigos insurgentes. El 10 de diciembre de 1831 fue constituido como municipio y en 1888 fue reducido a tenencia del municipio de Tacámbaro, restituyéndose como municipalidad el 9 de marzo de 1932.

A partir del 18 de enero de 1862, por decreto de la Legislatura de Michoacán, siendo gobernador el general Epitacio Huerta, se le llamó Turicato de Muñiz, en memoria del insigne general Manuel Muñiz.

Personajes ilustres

Manuel Muñiz, General (? - 1818)

Ignacio González Guzmán.- Médico (1898 - ?)

Cronología de hechos históricos

1810. Durante la guerra entre centralistas y federalistas, a finales del año, Juan José Codallos fue hecho prisionero en la hacienda de San Rafael Turicato.

1831. Se constituye en municipio

1888. Se reduce a tenencia

1932. Se le restituye su condición de municipio.

LOCALIZACIÓN

Se localiza al sureste del Estado, en las coordenadas 19°03' de latitud norte y 101°25' de longitud oeste, a una altura de 720 metros sobre el nivel del mar. Limita al norte con Tacámbaro, al este con Nocupétaro y Carácuaro, al sur con Huetamo

Carpeta Municipal de Turicato

y Churumuco, y al oeste con La Huacana y Ario de Rosales. Su distancia a la capital del Estado es de 158 Km.

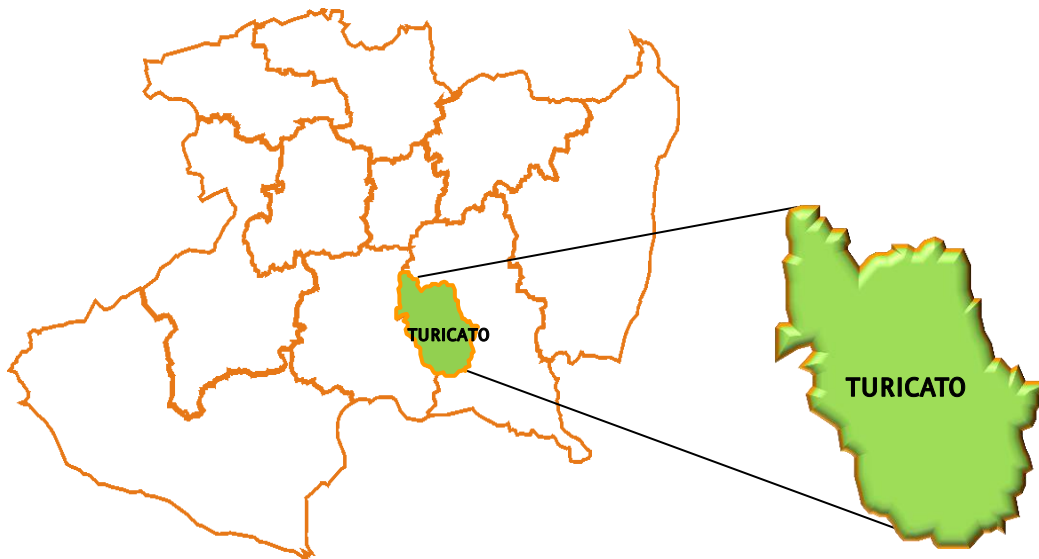

EXTENSIÓN

Su superficie es de 1,544.17 Km² y representa el 2.63 por ciento del total del Estado.

OROGRAFÍA

Su relieve está constituido por el sistema volcánico transversal y los cerros de San José, de Picachos, el Catzanga, del Metate, del Cristo, del Cántaro de Méndez, de Las Guácimas, del Mirador y de Pajas.

HIDROGRAFÍA

Su hidrografía está constituida por los ríos Turicato, Caliente y Frío por los arroyos de Zicuapo, Zárate, Huicumo y de Tavera y por los manantiales de agua fría y termal.

Carpeta Municipal de Turicato

CLIMA

Su clima es tropical con lluvias en verano. Tiene una precipitación pluvial anual de 849 milímetros y temperaturas que oscilan de 14.7 a 33.3° centígrados.

CRONOLOGÍA DE LOS PRESIDENTES MUNICIPALES

1940 - Pedro Barajas
1941 - Luis Silva Barajas
1942 - Eustacio Borja Gutiérrez
1943 - Benito Armenta Moreno
1944 - J. Jesús Durán Díaz
1945 - Agustín Barajas de la Cruz
1946 - Timoteo Barajas Valdez
1947 - Rómulo Sierra Calderón
1948 - José Guízar Núñez
1949 - Elpidio Lomelí
1950 - Rosario Vargas
1951 - Elpidio Pérez Orozco
1952 - Rómulo Sierra Calderón
1957 - 1959 Benito Armenta Moreno
1960 - Serafín Almonte
1960 - 1962 Pedro Ponce Ambriz
1963 - 1965 Constantino Gutiérrez García
1966 - 1968 Hermilo Luna Piedra
1969 - 1971 Raúl Magaña Armenta
1972 - 1974 Manuel González Orozco
1975 - 1977 Crescencio Barajas Magaña
1978 - 1980 Sigifredo Sierra Pérez
1981 - 1983 Carlos Magaña López
1984 - 1986 Octavio García Sierra
1987 - 1989 Carlos Villanueva Ambriz
1990 - Ramiro Chávez Páramo
1992 - Conrado Anaya

Carpeta Municipal de Turicato

1993 - 1995 Everardo Reyes Cedeño

1996 - 1998 Pedro Reyes Cedeño

1999 - 2001 Gabriel Ruiz Romero

2002 - 2004 Salvador Barrera

2005 - 2007 José Vázquez Piedra

2008 - 2011 Everardo Cruz García

2012 - 2015 Salvador Barrera Medrano

2015 - 2018 María Gisela Vázquez Alanís

Carpeta Municipal de Turicato

2. DEMOGRAFÍA

En la Encuesta Intercensal de Población y Vivienda del 2015, el municipio registró 31,849 habitantes, mismos que representan el 0.69% de la población total del Estado y se concentra en 296 localidades. Las de mayor importancia en cuanto a población, son Puruarán con 22.46%, La Ermita (Nueva Jerusalén) 7.94%, La cabecera municipal 6.68%, y El Cahulote de Santa Ana 5.96%. La población se concentró en un 70% en localidades menores a los 2,500 habitantes, es decir en zona rural. Su tasa de crecimiento es de -0.018 en el periodo 2010-2015. El grado de marginación del municipio es alto con un índice de 0.679 en el 2015.

POBLACIÓN POR LOCALIDAD SEGÚN SEXO, 2010

Cuadro 2.1

Localidad	Población		
	Total	Masculino	Femenino
Total Del Municipio	31877	15364	16513
Turicato	2132	994	1138
Aguacates (El Aguacate)	17	11	6
Agua Escondida	7		*
Agua Fría	31	15	16
Aguas Calientes (Aguascalientes)	20	11	9
Las Anonas	40	19	21
Los Ascinchetes	50	27	23
Atijo	134	65	69
Las Camuchinas	68	39	29
Canales	54	25	29
Alcantarranas (Cantarranas)	12	7	5
Cañada De Santa Cruz	74	39	35
La Capilla	79	39	40
El Capire (El Capire De Sanabria)	105	50	55
El Capote	356	191	165
Caramicuas	495	231	264
El Carrizalillo	121	57	64

Carpeta Municipal de Turicato

POBLACIÓN POR LOCALIDAD SEGÚN SEXO, 2010

Cuadro 2.1

Localidad	Población		
	Total	Masculino	Femenino
Las Ceibas De Cuitzián Grande	147	71	76
Las Ceibas	9		*
Ceibas Negras	18	9	9
Cieneguillas De En Medio	207	110	97
Cieneguillas Del Huerto (Cieneguillas)	421	221	200
Los Ciruelos	6		*
La Cofradía	65	30	35
El Colorín	69	30	39
Corumio	31	16	15
La Cruz De Atato	20	6	14
Cuamácuaro	183	94	89
El Cahulote Seco	244	126	118
El Cahulote De Santa Ana	1901	922	979
Cuitzián Chiquito	187	80	107
Cuitzián Grande	444	205	239
El Chico	46	19	27
Chiquito El Grande	313	159	154
El Chirimo	4		*
Los Chupaderos	44	22	22
El Embocadero	6		*
El Encanto	57	22	35
El Encanto	368	189	179
El Encuentro	52	27	25
La Ermita (Nueva Jerusalén)	2533	1101	1432
San Cristóbal De Los Guajes	216	108	108
Guangucha	6	3	3
El Guayabo	36	14	22
El Guayabo	47	25	22
Los Hacheros	804	394	410
Los Horcones	6		*
El Huicumo	20	11	9
La Injertada	116	63	53

Carpeta Municipal de Turicato

POBLACIÓN POR LOCALIDAD SEGÚN SEXO, 2010

Cuadro 2.1

Localidad	Población		
	Total	Masculino	Femenino
Irapeo	40	17	23
Las Juntas De Acuyo	35	16	19
La Lagunilla	21	14	7
La Laja	8	2	6
Los Lavaderos	5		*
El Limón	62	36	26
El Limoncito Piedra Del Agua	10	6	4
El Limón	58	30	28
La Lobera	16	6	10
Los Magueyes	106	51	55
Maritangacho	33	14	19
Mata De Bejuco	96	49	47
El Mirador	67	36	31
Los Nogales	91	48	43
La Noria	9	3	6
Las Nueces	198	87	111
Ojo De Agua De Los Maldonado	134	71	63
Paránguaro	1		*
La Parota De Atijo	237	113	124
Patambillo	7		*
Piedra Del Agua	79	39	40
Piedras Aradas	34	14	20
Las Piedras (Las Piedras De Santa Cruz)	40	22	18
Pinal Grande	782	407	375
El Pinzán	119	58	61
Potrerillos	23	10	13
Plan Del Bonete	19	8	11
La Puerta Del Chocolate (Azinchetes)	106	52	54
La Puerta Del Naranja	153	75	78
Puerto Del Cirián	10		*
Puruarán	7162	3408	3754
Rancho Viejo	16	9	7

Carpeta Municipal de Turicato

POBLACIÓN POR LOCALIDAD SEGÚN SEXO, 2010

Cuadro 2.1

Localidad	Población		
	Total	Masculino	Femenino
Coronillas	13	5	8
Rincón De Arias	20	6	14
Los Rucios	279	130	149
La Salada	383	182	201
Salitrillo	105	62	43
Sanabria (Las Canoas)	134	65	69
San José Turicato	97	52	45
Santa Cruz De Morelos	642	300	342
Los Sauces	75	37	38
Siguario	7	4	3
Tanicua	46	25	21
Tavera	1045	513	532
El Terrero	26	13	13
Tetenguio	26	11	15
El Atravezaño (Atravezaño Del Azinchete)	20	12	8
Iranahuipio	53	29	24
La Yerbabuena	12	6	6
El Zapote	124	56	68
El Zapote	312	161	151
El Zapote	27	15	12
Zárate	398	179	219
Rincón De Zárate	18	7	11
El Frijolar (Puerto El Frijolar)	1		*
El Manguito	2		*
El Jazmín	93	43	50
Cerro La Cruz	45	22	23
Las Juntas	17		*
Pueblo Viejo	13	7	6
Mesa Los Cimientos	15	10	5
Cercas Cuatas	52	29	23
Ex-Hacienda San Rafael	11		*
Etucuarillo	305	158	147

Carpeta Municipal de Turicato

POBLACIÓN POR LOCALIDAD SEGÚN SEXO, 2010

Cuadro 2.1

Localidad	Población		
	Total	Masculino	Femenino
Las Canoas	4		*
Palos Verdes	8		*
Carpintería	19	12	7
Los Terreros	3		*
Tarimoras	6		*
Quiringucas	20	11	9
El Remate	49	25	24
Los Capulines	8		*
La Laja	56	28	28
Santa Rita	39	22	17
La Capilla	17	8	9
La Higuerita	7		*
El Remate (Llanitos De Cucha)	71	34	37
Bapácuaro	83	41	42
Lambaderos	5		*
Las Agujas	7		*
Guaracha	6		*
Pinzán Dulce	6		*
Tazimbo	17	10	7
Cruz De Caminos	58	28	30
Lechuguillas	14		*
El Puertecito	6		*
La Cuchilla	6		*
El Paso Del Pinzán	6		*
El Paso Real	11		*
El Huicumo (El Reparó)	30	20	10
La Limonera	48	23	25
La Laja	24	13	11
Las Parras	1		*
Zicuapo	102	45	57
Paso De La Venada	11		*
El Perdido	9		*

Carpeta Municipal de Turicato

POBLACIÓN POR LOCALIDAD SEGÚN SEXO, 2010

Cuadro 2.1

Localidad	Población		
	Total	Masculino	Femenino
Palmillas	37	14	23
El Baño	5		*
Catzanga (Cazanga)	44	21	23
Shorio (Chorio)	35	21	14
Ordeñitas	5		*
El Reparó De Iranahuipio (La Parota)	84	40	44
El Guayabo	16	7	9
La Vinata	19	8	11
El Varal	5		*
La Crucita	39	15	24
La Angostura	14	7	7
San Rafael De Iranahuipio	61	35	26
Zicuítaro	9		*
Los Llanos	5		*
Omícuaro	202	93	109
Agua Hedionda (Agua Dulce)	4		*
El Pinzanito	11	4	7
Guayabillo	4		*
Los Horcones	24	11	13
El Puertecito	55	26	29
La Parota De Cuitzián Grande	34	16	18
El Cerano	10		*
Las Higuerrillas	20	10	10
Chirangangueo	2		*
San Francisco	126	54	72
Tzirúcuaro	5		*
Cuirindales De Maritangacho	130	60	70
Las Pilas	15	8	7
La Joya	40	23	17
El Sauz (El Sauz De Cuitzián Grande)	89	45	44
El Guayabo	16	12	4
El Salitrito	20	9	11

Carpeta Municipal de Turicato

POBLACIÓN POR LOCALIDAD SEGÚN SEXO, 2010

Cuadro 2.1

Localidad	Población		
	Total	Masculino	Femenino
Los Lampases	5		*
Pueblo Viejo	2		*
Los Tules (Potrero Los Tules)	20	10	10
Las Trojas	13		*
Arroyo La Huerta (La Barranca)	10	3	7
Caramicuas	36	18	18
El Barillo	47	22	25
El Arenal	29	16	13
Sauz De La Sierra	135	64	71
Potrero	27	16	11
Las Parras	48	21	27
El Uje (Potrero)	86	45	41
El Timbiriche	94	43	51
La Presa	54	23	31
Barranca Honda	25	14	11
La Angostura	10		*
Rincón Del Guaje	12	6	6
Petatán	177	88	89
El Limón Del Calabozo	46	26	20
El Tepeguaje (El Tepeguaje De Paránguaro)	11	6	5
La Alcaparrosa	28	7	21
Las Anonas	47	24	23
Los Chirapes	80	41	39
Potrero Del Rancho	15	8	7
Bejucal	24	13	11
La Bejuquera	34	15	19
Las Canoas Altas	16	7	9
Nombre De Dios	4		*
Lorencillo	114	57	57
Zihuatzio	350	186	164
Caimán	7		*
Rancho Viejo	26	13	13

Carpeta Municipal de Turicato

POBLACIÓN POR LOCALIDAD SEGÚN SEXO, 2010

Cuadro 2.1

Localidad	Población		
	Total	Masculino	Femenino
El Aguaje	24	10	14
La Joya Del Añil	38	20	18
Arroyo Hondo	6		*
Los Ates	13		*
Barbechitos	18	12	6
El Cajoncito	20	10	10
Las Calabazas (Las Calabacitas)	21	7	14
El Capire	75	38	37
Carboneras	10		*
Cuesta Alta	29	13	16
Los Cuirindales	10	7	3
Chupaderito	6		*
Los Guajolotes	11	7	4
Las Güilotas	19	6	13
El Jazmín	10		*
Las Juntas (Las Juntas De Lechuguillas)	14		*
El Limón De Apo	42	19	23
Mesa Del Tigre	10		*
Los Núñez (Rincón De Los Núñez)	27	14	13
Oaxaquita	4		*
El Ojo De Agua (Ojo De Agua De Etucuarillo)	91	48	43
La Parota	5		*
Paso Del Muerto	2		*
Los Pretiles	24	9	15
El Puertecito	18	8	10
Puquío	1		*
El Salitre (Los Baños Del Salitre)	55	20	35
El Sapo	7		*
El Saucito	42	18	24
El Veladero	8		*
El Zapote	11		*
Los Guajes Del Capire	27	10	17

Carpeta Municipal de Turicato

POBLACIÓN POR LOCALIDAD SEGÚN SEXO, 2010

Cuadro 2.1

Localidad	Población		
	Total	Masculino	Femenino
El Cascalotal	145	74	71
Mesa De Corona	11		*
Mesa Del Cerro Colorado	9	4	5
El Plátano	20	6	14
San Isidro	47	21	26
La Mesa Del Jagüey	30	15	15
Los Cazahuates	30	13	17
El Túnel	1		*
El Bonete De Los Fierros	11	4	7
Tiramanguuío	7		*
Mesa De La Mora	7	2	5
El Tabacal	16	8	8
El Capire	44	19	25
Las Huertitas	12		*
Cahurica	14	7	7
El Limoncito	24	10	14
Ojo De Agua De Las Huilotas	13		*
El Aguacate	21	9	12
El Chico	2		*
El Limón De Paránguaro	24	12	12
La Mezquitera	69	32	37
Ojo De Agua De Los Verduzco	10		*
Pinzán Grueso	24	10	14
El Tigre	12		*
Las Juntas De Bapácuaro	7		*
El Limón	11	8	3
La Mesa Turicato	20	9	11
Las Paredes	6		*
La Parota	9		*
El Paso De Los Becerros	17	9	8
Paso Del Burro	5		*
Pinzán Grueso	11		*

Carpeta Municipal de Turicato

POBLACIÓN POR LOCALIDAD SEGÚN SEXO, 2010

Cuadro 2.1

Localidad	Población		
	Total	Masculino	Femenino
El Pinzanito	6		*
Los Atutos	9		*
Rancho Viejo	35	17	18
El Román	2		*
El Salitre	4		*
El Salitrillo	25	17	8
El Tajo	5		*
El Tecolote	44	23	21
La Tinaja	19	10	9
Las Yácatas	6		*
La Huertita De Atijo	7		*
Las Trojas	7		*
Villafaña	3		*
La Angostura	24	12	12
Arroyo De La Huerta	10	8	2
La Barranca	8		*
Parengui	10		*
Campo Santo	25	15	10
El Yarín	15	5	10
La Pila	13	5	8
Las Pilas	8		*
La Víbora	9		*
Plan De Ramírez	8		*
Localidades De Una Vivienda	233	122	111
Localidades De Dos Viviendas	383	194	189

FUENTE: XIII Censo General de Población y Vivienda 2010, Michoacán, INEGI.

Carpeta Municipal de Turicato

POBLACIÓN TOTAL 1950-2015

Cuadro 2.2

AÑO	Michoacán	Turicato
1950	1 422 717	13 214
1960	1 851 876	17 965
1970	2 324 226	23 758
1980	2 868 824	31 514
1990	3 548 199	33 594
1995	3 870 604	36 112
2000	3 985 667	36 072
2005	3 966 073	31 494
2010	4 351 037	31 877
2015	4 584 471	31 849

FUENTE: La Población de los Municipios de México 1950-1990, Consejo Nacional de Población (CONAPO).

XII Censo General de Población y Vivienda 2000, Michoacán, INEGI

II Conteo de Población y Vivienda 2005, INEGI

XIII Censo General de Población y Vivienda 2010, Michoacán, INEGI

Encuesta Intercensal 2015, INEGI.

TASA DE CRECIMIENTO PROMEDIO ANUAL 1950-2015

Cuadro 2.3

PERIODO	Michoacán	Turicato
1950-1960	2.70	3.12
1960-1970	2.40	2.95
1970-1980	2.07	2.78
1980-1990	2.19	0.65

Carpeta Municipal de Turicato

TASA DE CRECIMIENTO PROMEDIO ANUAL 1950-2015

Cuadro 2.3

PERIODO	Michoacán	Turicato
1990-1995	1.56	1.30
1995-2000	0.68	-0.03
1990-2000	1.18	0.72
2000-2005	-0.88	-2.39
2000-2010	0.85	-1.19
2005-2010	2.03	0.26
2010-2015	1.106	-0.018

FUENTE: Elaboración propia con datos de los Censos y Conteo de Población y Vivienda.

Carpeta Municipal de Turicato

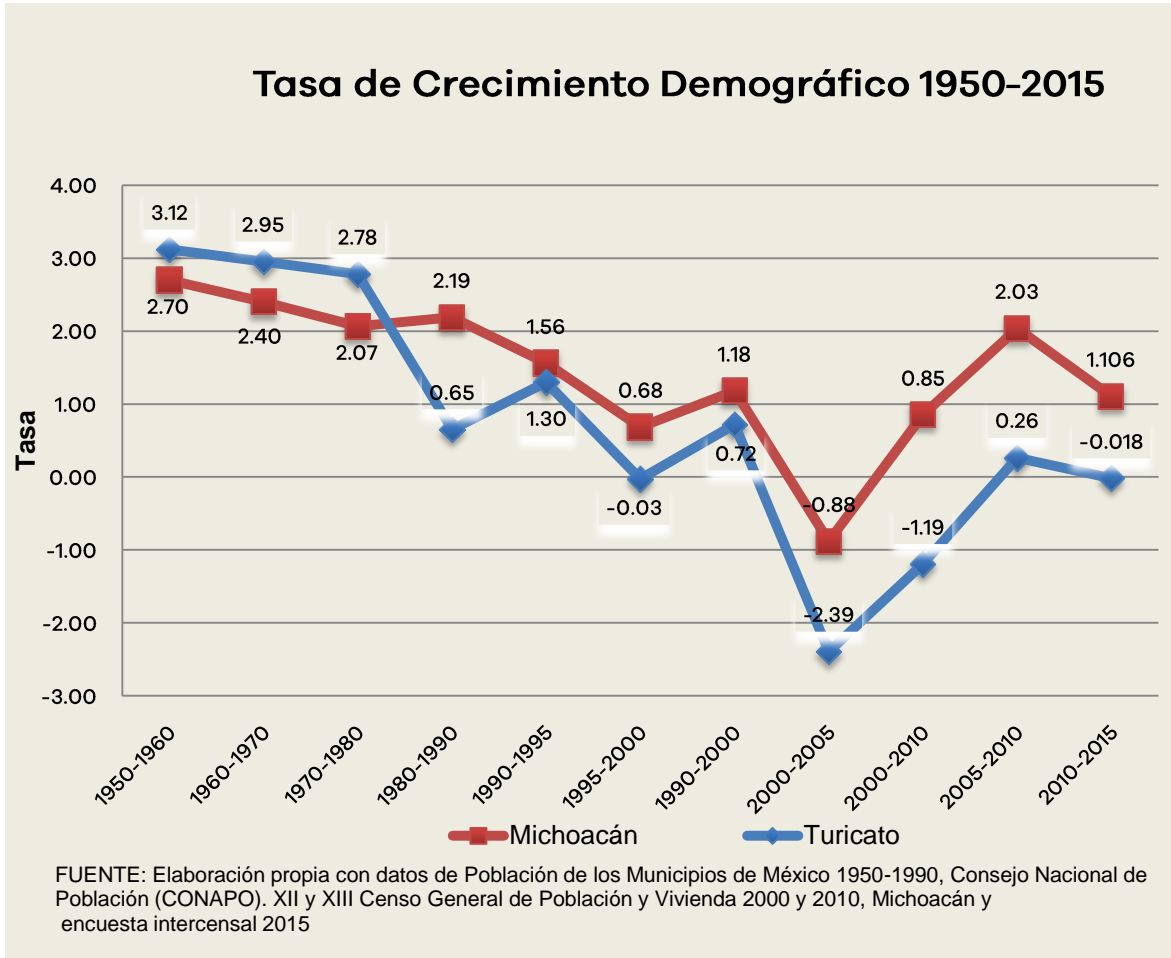

POBLACIÓN RURAL Y URBANA DEL MUNICIPIO, 1980-2010

Cuadro 2.4 Turicato

Año	Urbana	Rural
1980	10 295	21 219
1990	11 084	22 510
2000	10 343	25 729
2005	6 959	24 535
2010	9 695	22 182

FUENTE: X, XI, XII, XIII Censo General de Población y Vivienda 1980, 1990, 2000 y 2010, II Censo de Población y Vivienda 2005, Michoacán, INEGI.

Carpeta Municipal de Turicato

POBLACIÓN URBANA Y RURAL DEL ESTADO, 1980-2010

Cuadro 2.5 ESTADO

Año	Urbana	Rural
1980	1 503 980	1 327 273
1990	2 186 354	1 361 845
2000	2 606 766	1 378 901
2005	2 694 541	1 271 532
2010	2 988 349	1 362 688

FUENTE: X, XI, XII, XIII Censo General de Población y Vivienda 1980, 1990, 2000 y 2010, II Conteo de Población y Vivienda 2005, Michoacán, INEGI.

ÍNDICE Y GRADO DE MARGINACIÓN 1990-2015

Cuadro 2.6 Turicato

Año	Índice	Grado	Lugar que ocupa en el estado
1990	0.398	Alto	14
1995	0.411	Alto	12
2000	1.04	Alto	8
2005	0.97	Alto	9
2010	0.946	Muy alto	9
2015	0.679	Alto	12

FUENTE: Consejo Nacional de Población, CONAPO.

Carpeta Municipal de Turicato

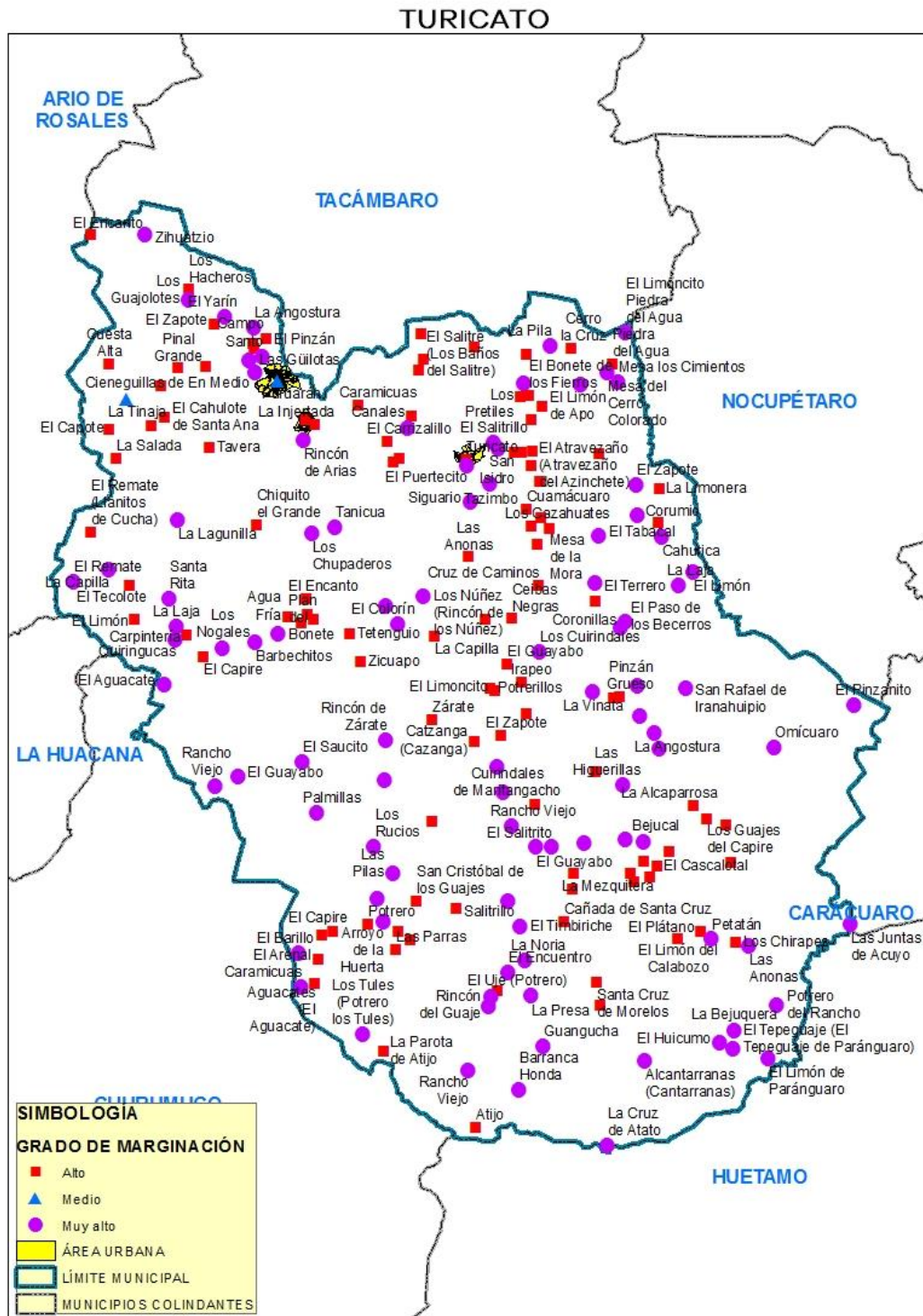

Carpeta Municipal de Turicato

ÍNDICE Y GRADO DE REZAGO SOCIAL 2000-2015

Cuadro 2.7				Turicato
Concepto	2000	2005	2010	2015
Índice de rezago social	0.7200	0.6566	0.4900	0.2327939
Grado de rezago social	Alto	Alto	Medio	Medio
Lugar que ocupa en el contexto Estatal	12	11	15	15

FUENTE: Estimaciones del CONEVAL con base en el XII Censo de Población y Vivienda 2000, II Conteo de Población y Vivienda 2005, Censo de Población y Vivienda 2010 y Encuesta Intercensal 2015.

Carpeta Municipal de Turicato

ÍNDICE DE DESARROLLO HUMANO (IDH) Y COMPONENTES 2000, 2005 Y 2010 (METODOLOGÍA TRADICIONAL)

Cuadro 2.8 **Turicato**

Componentes de IDH	2000	2005	2010
Tasa de Mortalidad infantil	39.65	38.58	18.99
Tasa de Alfabetización	69.80	71.61	78.18
Tasa de Asistencia escolar	60.31	63.33	61.22
Producto Interno Bruto per cápita (dólares PPC, precios 2010)	5 118.68	5 969.14	6 873.43
Índice de Salud (IS)	0.6624	0.6722	0.8527
Índice de Educación (IE)	0.6663	0.6885	0.7252
Índice de Ingreso (II)	0.6568	0.6825	0.7060
Valor del Índice de Desarrollo Humano (IDH)	0.6618	0.6811	0.7613

FUENTE: Programa de las Naciones Unidas para el Desarrollo.

Carpeta Municipal de Turicato

INDICADORES DE POBREZA POR INGRESOS, 2000 y 2005 (Porcentaje)

Cuadro 2.9

Concepto		Michoacán	Turicato
Pobreza alimentaria a/	2000	31.62	52.93
	2005	23.28	62.56
Pobreza de capacidades b/	2000	39.86	59.84
	2005	30.81	70.65
Pobreza de patrimonio c/	2000	61.60	76.26
	2005	54.49	86.39

Nota: El porcentaje está calculado respecto a la población total y con base en metodología utilizada por el Consejo Nacional de Evaluación de la Política de Desarrollo Social (CONEVAL).

a/ Se refiere a la incapacidad para obtener una canasta básica alimentaria, aun si se hiciera uso de todo el ingreso disponible en el hogar en comprar sólo los bienes de dicha canasta.

b/ Se refiere a la insuficiencia del ingreso disponible para adquirir el valor de la canasta alimentaria y efectuar los gastos necesarios en salud y educación, aun dedicando el ingreso total de los hogares nada más que para estos fines.

c/ Se refiere a la insuficiencia del ingreso disponible para adquirir la canasta alimentaria, así como realizar los gastos necesarios en salud, vestido, vivienda, transporte y educación, aunque la totalidad del ingreso del hogar fuera utilizado exclusivamente para la adquisición de estos bienes y servicios.

Fuente: Anuario Estadístico de Michoacán, edición 2009. INEGI.

Carpeta Municipal de Turicato

INDICADORES SELECCIONADOS DE POBREZA PARA EL ESTADO Y MUNICIPIOS 2010

Cuadro 2.10

Concepto	Michoacán	Turicato
Pobreza		
Personas	2 386 144.00	17 677.00
Porcentaje de personas	54.76	78.10
Promedio de carencias	2.82	3.10
Pobreza extrema		
Personas	587 451.00	8 299.00
Porcentaje de personas	13.48	36.67
Promedio de carencias	3.91	3.96
Pobreza moderada		
Personas	1 798 691.00	9 377.00
Porcentaje de personas	41.28	41.43
Promedio de carencias	2.46	2.33
Población no pobre y no vulnerable	528 652.00	1 017.00

Fuente: Anuario Estadístico del Estado de Michoacán, 2012. INEGI.

Carpeta Municipal de Turicato

3. EDUCACIÓN

El grado de alfabetismo en el municipio fue de 80.68% y la población analfabeta registrada es de 18.75%. En el ciclo escolar 2014-2015 se contó con una matrícula escolar de 8,421 alumnos en el nivel básico, 1,095 de nivel medio superior, 1,208 en escuelas de capacitación para el trabajo y 262 de técnico profesional, no cuenta con escuelas de nivel superior. En el 2015 el INEA atendió a 375 alumnos de primaria y 379 de secundaria.

CONDICIÓN DE ALFABETISMO 2015

Cuadro 3.1

CONCEPTO	Michoacán	Turicato
Población Total	4 584 471	31 849
Población de 15 años y más	3 254 687	21 506
Porcentaje de la población alfabeta	90.79	80.68
Porcentaje de la población analfabeta	8.27	18.75

FUENTE: Encuesta intercensal 2015. INEGI

POBLACIÓN DE 15 AÑOS Y MAS ANALFABETA, 1995-2010

Cuadro 3.2

Año	Michoacán	Turicato	Posición
1995	368 863	6 442	12
2000	345 603	6 136	12
2005	327 594	5 473	14
2010	305 178	4 473	16

FUENTE: XI, XII, XIII Censo General de Población y Vivienda, 1990, 2000 y 2010, II Conteo de Población y Vivienda 2005, Michoacán, INEGI.

Carpeta Municipal de Turicato

ESTADÍSTICA EN EDUCACIÓN, CICLO ESCOLAR 2014-2015

Cuadro 3.3 Turicato

Concepto	Alumnos Egresados	Alumnos Inscritos	Personal Docente	Escuelas
Preescolar indígena	0	0	0	0
Preescolar	620	2 003	113	70
Primaria indígena	0	0	0	0
Primaria	683	4 509	272	107
Secundaria	570	1 909	149	39
Bachillerato	335	1 095	62	9
Profesional técnico	77	262	26	1

FUENTE: Secretaría de Educación Pública.

Carpeta Municipal de Turicato

ALUMNOS INSCRITOS, EXISTENCIAS Y ACREDITADOS, PERSONAL DOCENTE Y ESCUELAS EN FORMACIÓN PARA EL TRABAJO A FIN DE CURSOS POR MUNICIPIO Y SOSTENIMIENTO ADMINISTRATIVO CICLO ESCOLAR 2014/2015

Cuadro 3.4

Sostenimiento/Municipio	Alumnos inscritos	Alumnos existencias	Alumnos acreditados	Personal docente a/	Escuelas b/
Estado	81 384	72 552	67 048	1 402	335
Federal	15 061	14 213	12 869	121	9
Estatad	57 478	51 471	48 257	573	86
Autónomo	0	0	0	0	0
Particular	8 845	6 868	5 922	708	240
Turicato	1 208	1 090	1 090	10	2
Estatad	1 208	1 090	1 090	10	2

b/ La cuantificación de escuelas está expresada mediante los turnos que ofrece un mismo plantel y no en términos de planta física.

Fuente: Anuario Estadístico del Estado de Michoacán, edición 2016. INEGI.

Carpeta Municipal de Turicato

ADULTOS REGISTRADOS EN PRIMARIA Y SECUNDARIA POR EL INEA 2015

Cuadro 3.5

Concepto	Michoacán	Turicato
Adultos registrados en primaria		
Total	18 041	375
Hombres	7 214	150
Mujeres	10 827	225
Adultos registrados en secundaria		
Total	27 128	379
Hombres	10 852	152
Mujeres	16 276	227
Adultos alfabetizados		
Total	20 533	344
Hombres	8 394	138
Mujeres	12 139	206

FUENTE: INEA, Delegación en el Estado.

Carpeta Municipal de Turicato

4. SALUD

El municipio cuenta con 16 unidades médicas de salud y 32 médicos en servicio. La población usuaria de los servicios médicos del sector salud es de 27,701. En promedio se otorgan más de 74 mil consultas generales por año, solo se proporciona consulta externa.

UNIDADES MÉDICAS EN SERVICIO DE LAS INSTITUCIONES DEL SECTOR PÚBLICO DE SALUD POR NIVEL DE OPERACIÓN SEGÚN INSTITUCIÓN, 2015

Cuadro 4.1

Concepto	Total	IMSS	ISSSTE	IMSS- PROSPERA	SSA	DIF
	1					
Michoacán	303	56	74	368	551	254
De consulta externa	1 249	45	65	361	524	254
De hospitalización general	41	3	8	7	23	0
De hospitalización especializada	13	8	1	0	4	0
Turicato	16	1	1	5	7	2
De consulta externa	16	1	1	5	7	2

FUENTE: Anuario Estadístico del Estado de Michoacán, edición 2016. INEGI.

Carpeta Municipal de Turicato

PERSONAL MÉDICO DEL SECTOR SALUD, 2015

Cuadro 4.2

Concepto	Michoacán	Turicato
Total	7 741	32
IMSS	1 666	10
ISSSTE	846	1
IMSS-PROSPERA	713	5
SSM	4 262	14
DIF	254	2

FUENTE: Anuario Estadístico del Estado de Michoacán, edición 2016. INEGI.

POBLACIÓN DERECHOHABIENTE Y USUARIA DE LOS SERVICIOS MÉDICOS DE LAS INSTITUCIONES PÚBLICAS DEL SECTOR SALUD 2015

Cuadro 4.3

Concepto	Michoacán	Turicato
Población Derechohabiente		
Total	1 521 838	3 102
IMSS	1 521 838	3 102
Población usuaria		
Total	3 443 169	27 701
IMSS	1 122 336	7 569
DIF	154 421	72
IMSS-PROSPERA	1 075 627	11 265
SSA	1 090 785	8 795

FUENTE: Anuario Estadístico del Estado de Michoacán, edición 2016. INEGI.

Carpeta Municipal de Turicato

CONSULTAS EXTERNAS EN LAS INSTITUCIONES DEL SECTOR SALUD, 2015

Cuadro 4.4

Concepto	Total	IMSS	ISSSTE	IMSS- PROSPERA	SSM	DIF
						154
Michoacán	10 418 047	3 502 283	1 072 875	1 748 151	3 940 317	421
General	7 043 051	2 167 519	637 746	1 571 892	2 620 755	45 139
Especializada	1 347 259	485 657	277 285	52 274	508 745	23 298
De urgencia	1 230 903	689 515	87 001	84 716	369 671	0
Odontológica	796 834	159 592	70 843	39 269	441 146	85 984
Turicato	74 568	31 599	1 977	15 642	25 278	72
General	62 238	22 988	1 977	15 642	21 631	0
Especializada	0	0	0	0	0	ND
De urgencia	5 272	5 272	0	0	0	0
Odontológica	7 058	3 339	0	0	3 647	72

FUENTE: Anuario Estadístico del Estado de Michoacán, edición 2016. INEGI.

Carpeta Municipal de Turicato

NACIDOS VIVOS REGISTRADOS SEGÚN RESIDENCIA HABITUAL DE LA MADRE, 2013-2015

Cuadro 4.5

Año	Michoacán	Turicato
2013		
Total	105 158	988
Hombres	53 040	472
Mujeres	51 834	516
2014		
Total	104 955	928
Hombres	53 323	464
Mujeres	51 915	464
2015		
Total	99 097	859
Hombres	50 223	427
Mujeres	48 874	432

FUENTE: Anuario Estadístico del Estado de Michoacán, edición 2016. INEGI.

DEFUNCIONES GENERALES, 2000-2014

Cuadro 4.6

Año	Michoacán	Turicato
2000	16 950	125
2001	15 199	118
2002	18 423	134
2003	18 196	115
2004	18 764	124
2005	19 007	125
2006	20 656	177
2007	21 242	165

Carpeta Municipal de Turicato

DEFUNCIONES GENERALES, 2000-2014

Cuadro 4.6

Año	Michoacán	Turicato
2008	22 035	161
2009	23 602	188
2010	24 162	168
2011	24 083	197
2012	24 310	193
2013	25 219	192
2014	24 840	202

p/ Información preliminar

FUENTE: Secretaría de Gobierno, Dirección del Registro Civil de Michoacán.

DEFUNCIONES INFANTILES 2000-2014

Cuadro 4.7

Año	Michoacán	Turicato
2000	1 157	10
2001	1 117	13
2002	1 174	9
2003	919	6
2004	965	9
2005	1 058	7
2006	1 006	4
2007	999	8
2008	1 004	4
2009	1 010	9
2010	997	4
2011	1 077	6
2012	1 076	4
2013	913	3
2014	685	2

FUENTE: Secretaría de Gobierno, Dirección del Registro Civil de Michoacán.

Carpeta Municipal de Turicato

5. VIVIENDA

En la Encuesta Intercensal de Población y Vivienda 2015, se registraron 8,292 viviendas particulares habitadas, de las cuales el 95.4% cuenta con agua entubada, 84% con drenaje y el 97% con energía eléctrica. El 15.6% de las viviendas cuenta con piso de tierra. En el año 2015 se invirtieron 340 mil pesos en programas de vivienda.

VIVIENDAS CON DISPONIBILIDAD DE AGUA ENTUBADA, DRENAJE Y ENERGÍA ELÉCTRICA, 2010 Y 2015

Cuadro 5.1

Concepto	Michoacán	Turicato
2015		
Viviendas particulares habitadas		
Disponen de agua entubada	1 191 405.0	8 292.0
Porcentaje	95.6	95.4
Disponen de drenaje	1 098 475.4	6 968.6
Porcentaje	92.2	84.0
Disponen de energía eléctrica	1 179 133.5	8 043.0
Porcentaje	99.0	97.0
2010		
Viviendas particulares habitadas		
Disponen de agua entubada	1 066 630.0	7 708.0
Porcentaje	87.7	70.7
Disponen de drenaje	944 928.0	5 802.0
Porcentaje	88.6	75.3
Disponen de energía eléctrica	1 044 515.0	7 290.0
Porcentaje	97.9	94.6

FUENTE: XIII Censo General de Población y Vivienda, 2010 Michoacán, INEGI.

Encuesta Intercensal 2015, INEGI.

Carpeta Municipal de Turicato

MATERIAL PREDOMINANTE EN PISOS DE LAS VIVIENDAS PARTICULARES HABITADAS, 2015

Cuadro 5.2

Concepto	Michoacán	Turicato
Viviendas particulares habitadas	1 191 405	8 292
Con piso de tierra	65 694	1 291
Porcentaje	5.5	15.6
Con piso de material de cemento o firme	636 620	6 027
Porcentaje	53.4	72.7
Con mosaico, madera u otro recubrimiento	484 931	972
Porcentaje	40.7	11.7
No especificado	4 070	2
Porcentaje	0.3	0.0

FUENTE: Encuesta Intercensal 2015. INEGI.

Carpeta Municipal de Turicato

INVERSIÓN EJERCIDA EN PROGRAMAS DE VIVIENDA POR MUNICIPIO Y ORGANISMO SEGÚN PROGRAMA,
2015 (Miles de pesos)

Cuadro 5.3

Municipio Organismo	Total	Vivienda completa	Vivienda en arrendamiento	Vivienda inicial	Mejoramiento físico de vivienda	Mejoramiento financiero de vivienda	Infraestructura
Michoacán	6 161	5 079					
	003	513	732	176 454	92 940	379 359	45 852
Banca	2 183	1 693					
Banjército	634	420	0	79 950	0	352 787	40 499
Banjército	11 728	11 008	0	0	0	720	0
CFE	109 141	71 964	0	15 563	10 765	10 848	0
CONAVI	255 487	249 206	732	5 432	118	0	0
FONHAPO	88 556	0	0	44 856	43 700	0	0
	1 179						
FOVISSSTE	533	1 073 457	0	8 175	491	5 455	0
HÁBITAT MÉXICO	83	0	0	59	0	0	24
	2 269	1 954					
INFONAVIT	798	038	0	22 418	10 710	5 409	0
IVEM	3 990	0	0	0	3 990	0	0
ISSFAM	35 889	26 420	0	0	0	4 140	5 329
SHF	23 165	0	0	0	23 165	0	0
Turicato	340	0	0	124	216	0	0
CONAVI	124	0	0	124	0	0	0
FONHAPO	60	0	0	0	60	0	0
Instituto de Vivienda en el Estado a/	156	0	0	0	156	0	0

FUENTE: Anuario Estadístico del Estado de Michoacán, edición 2016. INEGI.

Carpeta Municipal de Turicato

6. EMPLEO

La población registrada de 12 años y más fue de 23,395, en el año 2015 y la económicamente activa representa el 32.46%, mientras que la inactiva el 67.41%. La población activa que se encuentra ocupada representó el 94.73%. El 41.83% de la población se ocupa en el sector primario y el 18.02% en el sector secundario. El 29.47% recibe de 1 a 2 salario mínimos y el 34.27% recibe más de 2 salarios mínimos. En el 2015 el IMSS registro a 471 trabajadores permanentes.

INDICADORES DE EMPLEO, 2015

Cuadro 6.1

Concepto	Michoacán	Turicato
Población total	4 584 471	31 849
Población de 12 años y más	3 521 912	23 395
Porcentaje de la población de 12 años y más económicamente activa	48.26	32.46
Porcentaje de la población de 12 años y más ocupada	95.80	94.73
Porcentaje de la población de 12 años y más desocupada	4.20	5.27
Población no económicamente activa	51.50	67.41
Población ocupada	1 628 256	7 193
Porcentaje de la PEA ocupada en el sector Primario	21.30	41.83
Porcentaje de la PEA ocupada en el sector Secundario	20.67	18.02
Porcentaje de la PEA ocupada en el sector Comercio	19.51	13.04
Porcentaje de la PEA ocupada en el sector Servicios	37.13	26.09
Porcentaje de la población que recibe hasta 1 salario mínimo	14.62	25.48
Porcentaje de la población que recibe más de 1 salario mínimo y hasta 2 salarios mínimos	30.26	29.47
Porcentaje de la población que recibe más de 2 salarios mínimos	44.54	34.27

FUENTE: Encuesta Intercensal 2015. INEGI.

Carpeta Municipal de Turicato

TRABAJADORES REGISTRADOS EN EL IMSS POR TIPO DE CONTRATO, 2015

Cuadro 6.2

Concepto	Michoacán	Turicato
Total	364 229	551
Trabajadores permanentes	306 359	471
Trabajadores eventuales urbanos	44 623	0
Trabajadores eventuales del campo	13 247	80

FUENTE: Anuario Estadístico del Estado de Michoacán, 2015. INEGI.

Carpeta Municipal de Turicato

7. ECONOMÍA

En la actividad agrícola sobresale con la producción de maíz grano, aguacate y caña de azúcar, principalmente. Cuenta con una población ganadera de más de 2,430 toneladas de ganado bovino en pie, 193 toneladas de porcino en pie y 65 toneladas de aves en pie, principalmente. En el 2015 conto con una producción forestal maderable de 554 metros cúbicos en rollo.

SUPERFICIE SEMBRADA, COSECHADA Y VALOR DE LA PRODUCCIÓN AGRÍCOLA, 2016

Cuadro 7.1

Concepto	Michoacán	Turicato
Superficie Sembrada (Hectáreas)	740 769	6 403
Superficie Cosechada (Hectáreas)	720 807	6 403
Valor Producción (Miles de pesos)	20 912 971	96 985
Posición del municipio respecto al valor de la producción en el estado	NA	52
NA/No aplica.		

FUENTE: Servicio de Información Agroalimentaria y Pesquera, SAGARPA.

Carpeta Municipal de Turicato

PRINCIPALES CULTIVOS AGRÍCOLAS DEL MUNICIPIO DE TURICATO, 2015

Cuadro 7.2

CULTIVO	SUPERFICE COSECHADA (hectáreas)	VOLUMEN DE LA PRODUCCIÓN (toneladas)	VALOR DE LA PRODUCCIÓN (pesos)	VALOR PROD. / SUP. COSECHADA
Jamaica	15	8	184 220	12 281
Chile habanero	5	18	245 300	49 060
Ajonjolí	36	23	377 565	10 488
Tamarindo	14	69	385 970	27 569
Cacahuate	28	70	1 154 160	41 220
Elote	10	135	533 200	53 320
Chile verde	20	160	1 566 600	78 330
Calabacita	19	162	682 940	35 944
Jícama	12	168	538 710	44 893
Tomate verde	15	195	780 000	52 000
Limón	26	234	836 000	32 154
Frijol	405	312	3 255 113	8 037
Guayaba	53	366	1 824 262	34 420
Zarzamora	42	462	15 622 599	371 967
Mango	69	511	2 142 137	31 045
Pepino	34	593	1 916 595	56 370
Avena forrajera en verde	83	820	602 748	7 262
Sorgo grano	800	2,240	6 040 003	7 550
Semilla de caña de azúcar	32	3,040	1 337 782	41 806
Tomate rojo (jitomate)	210	3,475	17 475 003	83 214
Pastos y praderas en verde	655	3,930	2 612 389	3 988
Maíz grano	4,409	10,183	32 787 274	7 436

Carpeta Municipal de Turicato

PRINCIPALES CULTIVOS AGRÍCOLAS DEL MUNICIPIO DE TURICATO, 2015

Cuadro 7.2

CULTIVO	SUPERFICIE COSECHADA (hectáreas)	VOLUMEN DE LA PRODUCCIÓN (toneladas)	VALOR DE LA PRODUCCIÓN (pesos)	VALOR PROD. / SUP. COSECHADA
Aguacate	2,678	28,686	365 356 358	136 429
Caña de azúcar	1,485	138,105	65 389 955	44 034

FUENTE: Sistema de Información Agroalimentaria, SAGARPA.

PRODUCTORES, SUPERFICIE Y MONTO PAGADO POR EL PROAGRO 2014

Cuadro 7.3

Concepto	Michoacán	Turicato
Productores solicitantes	127 221	1 886
Superficie solicitada (Hectáreas)	610 223	7 085
Productores ratificados	122 498	1 882
Superficie ratificada (Hectáreas)	609 680	7 064
Productores beneficiados	118 651	1 822
Superficie beneficiada (Hectáreas)	604 704	7 004
Monto pagado (Miles de pesos)	634 047	7 982

FUENTE: Anuario Estadístico del Estado de Michoacán, 2016. INEGI.

Carpeta Municipal de Turicato

PRODUCCIÓN, PRECIO, VALOR, ANIMALES SACRIFICADOS Y PESO, 2016

Cuadro 7.4

	Producción (toneladas)	Precio (pesos por kilogramo)	Valor de la Producción (miles de pesos)	Animales sacrificados (cabezas)	Turicato Peso (kilogramos)
GANADO EN PIE					
BOVINO	2,430	31.03	75,404		461
PORCINO	193	21.16	4,073		94
OVINO	6	30.24	196		42
CAPRINO	67	32.14	2,141		39
SUBTOTAL	2,695		81,813		
AVE Y GUAJOLOTE EN PIE					
AVE	65	21.07	1,377		1.909
GUAJOLOTE	5	26.58	126		11.86
SUBTOTAL	70		1,504		
TOTAL			83,317		
CARNE EN CANAL					
BOVINO	1,310	55.31	72,450	5,266	249
PORCINO	136	35.19	4,801	2,041	67
OVINO	3	55.3	180	153	21
CAPRINO	33	56.75	1,869	1,730	19
AVE	52	33.9	1,770	34,245	1.525
GUAJOLOTE	4	42.26	149	401	8.781
SUBTOTAL	1,538		81,219		
LECHE					
BOVINO	4,177	7.21	30,100		
CAPRINO					
SUBTOTAL	4,177		30,100		
OTROS PRODUCTOS					
HUEVO PARA PLATO	31	20.53	631		
MIEL	24.617	56.18	1,383		
CERA EN GREÑA	2.004	106.53	213		
LANA SUCIA					
SUBTOTAL			2,228		

Carpeta Municipal de Turicato

PRODUCCIÓN, PRECIO, VALOR, ANIMALES SACRIFICADOS Y PESO, 2016

Cuadro 7.4

	Producción (toneladas)	Precio (pesos por kilogramo)	Valor de la Producción (miles de pesos)	Animales sacrificados (cabezas)	Turicato Peso (kilogramos)
TOTAL			113,547		

Ave: Se refiere a pollo, gallina ligera y pesada que ha finalizado su ciclo productivo.

Leche: Producción en miles de litros y precio en pesos por litro.

Los subtotales y el total podrían no coincidir por redondeo. El total del valor no incluye el valor en pie debido a que está contenido en el valor de la producción de carne.

Los datos del estado de Oaxaca se presentan a nivel distrito de desarrollo rural (DDR), por cuestiones operativas son reflejados en un solo municipio del DDR respectivo.

Fuente: Servicio de Información Agroalimentaria y Pesquera (SIAP).

VOLUMEN DE LA PRODUCCIÓN FORESTAL MADERABLE, 2015 (metros cúbicos en rollo)

Cuadro 7.5

Concepto	Michoacán	Turicato
Total	451 750	554
Coníferas Pino c/	381 045	554
Coníferas Oyamel d/	31 585	0
Latifoliadas Encino f/	30 040	0
Coníferas Otras e/	3 265	0
Latifoliadas Otras g/	5 608	0
Comunes Tropicales b/	214	0

b/ Comprende cuéramo (*Cordia elaeagnoides*) y rosa morada-cinco hojas (*Tabebuia rosea*).

c/ Se refiere a *Pinus* spp.

d/ Se refiere a *Abies religiosa*.

e/ Se refiere a cedro blanco (*Cupressus* spp.).

f/ Se refiere a *Quercus* spp.

g/ Comprende aile (*Alnus* spp.), madroño (*Arbutus xalapensis*) y fresno (*Fraxinus* spp.).

FUENTE: Anuario Estadístico del estado de Michoacán, 2016. INEGI.

Carpeta Municipal de Turicato

CARACTERÍSTICAS DE LOS SECTORES ECONÓMICOS 2014

Cuadro 7.6

Concepto	Michoacán	Turicato
Personal Ocupado	611 496	1 642
Total De Remuneraciones (Miles De Pesos)	19 560 681	16 333
Unidades Económicas	195 355	823
Producción Bruta (Miles De Pesos)	179 291 970	124 481

Fuente: Censo Económico 2014, INEGI.

UNIDADES ECONÓMICAS, PERSONAL OCUPADO Y REMUNERACIONES AL PERSONAL DEDICADAS AL COMERCIO, 2008

Cuadro 7.7

Concepto	Michoacán	Turicato
Unidades económicas	85 293	385
Personal ocupado	242 519	927
Remuneraciones al personal (Miles de pesos)	4 779 941	4 164

ND/ No Disponible

FUENTE: Censos Económicos, 2009, resultados definitivos. (INEGI)

INDUSTRIA MANUFACTURERA, 2008

Cuadro 7.8

Concepto	Michoacán	Turicato
Unidades Económicas a/	27 692	89
Personal ocupado total	111 840	296
Total de Remuneraciones (Miles De Pesos)	3 365 343	3 355
Producción Bruta Total (Miles De Pesos)	83 214 904	37 939
Consumo Intermedio (Miles De Pesos)	56 408 658	23 454
Valor Agregado Censal Bruto (Miles De Pesos)	26 806 246	14 485

FUENTE: Censos Económicos, 2009, resultados definitivos. (INEGI)

Carpeta Municipal de Turicato

8. COMUNICACIONES

El municipio cuenta con 17 oficinas postales, 26 sitios y espacios públicos conectados con banda ancha del programa México Conectado y en 17 localidades hay servicio de telefonía rural. Registra 17 kilómetros de carreteras, de las cuales 10 kilómetros corresponden a carreteras alimentadoras estatales y 7 kilómetros a caminos rurales.

RED DE MEDIOS DE COMUNICACIÓN, 2015

Cuadro 8.1

Concepto	Michoacán	Turicato
Oficinas postales	876	17
Oficinas de telégrafos	71	0
Sitios y espacios públicos conectados con banda ancha del programa a/ México Conectado	999	26
Estaciones radioeléctricas de aficionados	175	0
Localidades con servicio de telefonía rural	603	17
Aeropuertos	4	0
Aeródromos	34	0

a/ Son sitios de acceso público donde se ofrecen servicios de internet, uso de equipo de cómputo, así como asesoría y capacitación al público en general.

FUENTE: Anuario Estadístico del Estado de Michoacán, edición 2016. INEGI.

Carpeta Municipal de Turicato

LONGITUD DE LA RED CARRETERA SEGÚN TIPO DE CAMINO, 2015 (Kilómetros)

Cuadro 8.2

Concepto	Michoacán	Turicato
Total	12 792.89	17
Troncal federal a/		
Pavimentada	2 683.50	0
Revestida	.00	0
Alimentadoras estatales b/		
Pavimentada c/	2 997.55	10
Revestida	28.20	0
Caminos rurales c/		
Pavimentada	1 531.04	4
Revestida	1 552.60	3

a/ También es conocida como principal o primaria, tiene como objetivo específico servir al tránsito de larga distancia. Comprende caminos de cuota pavimentados (incluidos los estatales) y libres (pavimentados y revestidos).

b/ También conocidas con el nombre de carreteras secundarias, tienen como propósito principal servir de acceso a las carreteras troncales.

c/ Comprende caminos de dos, cuatro o más carriles.

FUENTE: Anuario Estadístico del Estado de Michoacán, edición 2016, INEGI.

Carpeta Municipal de Turicato

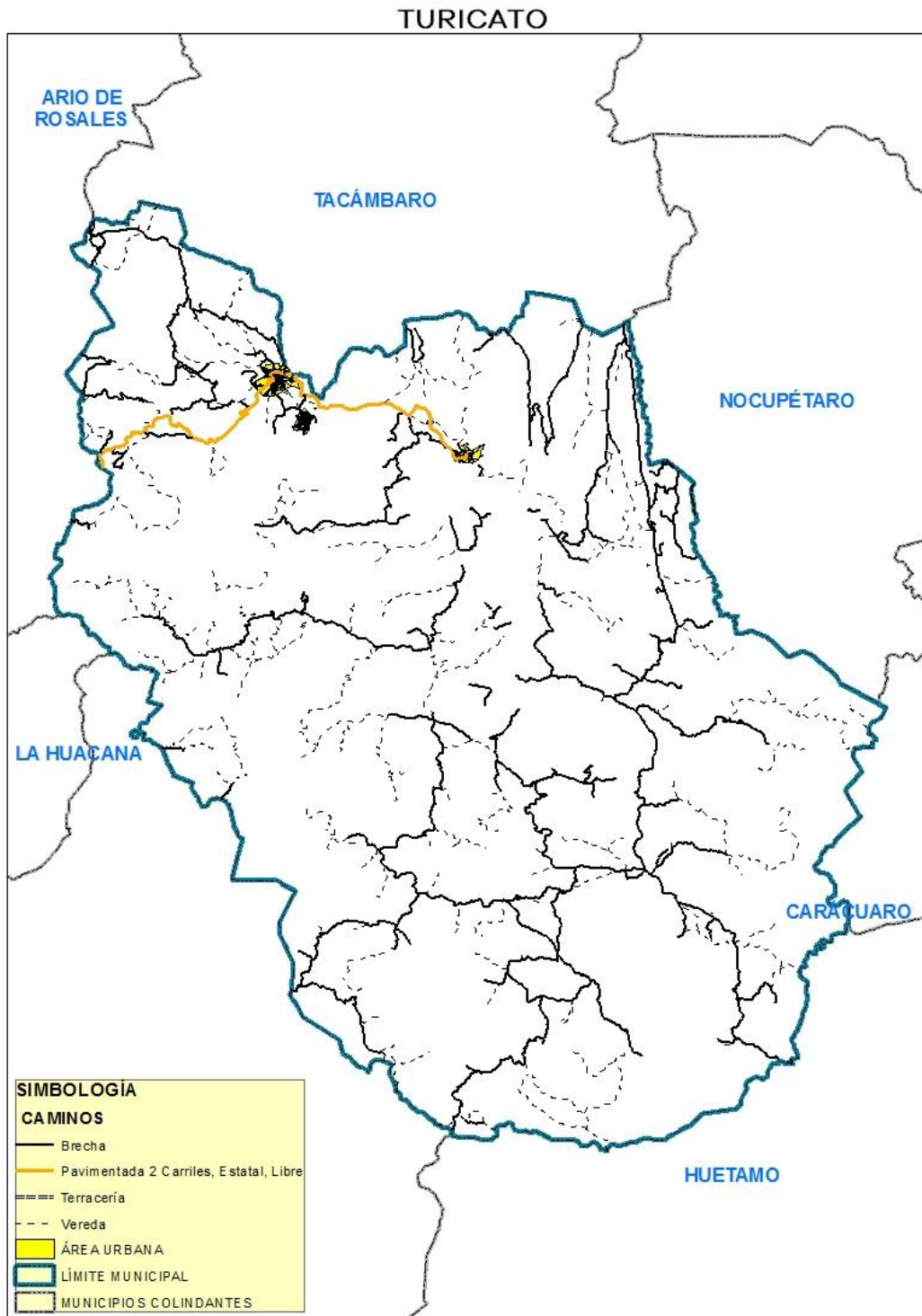

Carpeta Municipal de Turicato

9. FINANZAS PÚBLICAS

El municipio cuenta con un ingreso mayor a los 143 millones de pesos, de los cuales el 97.68% proviene del capítulo de Participaciones y Aportaciones, entre otros. El 41.6% se invierte en obra pública y el 24.23% a servicios personales.

INGRESOS DE LOS MUNICIPIOS POR CAPITULO 2015 (Pesos)

Cuadro 9.1

Concepto	Michoacán	Turicato
Total	11432 673 311.8	143 663 956.26
Derechos	784 355 119.17	2 558 924.67
Productos	135 739 867.48	290 147.3
Aprovechamientos	173 922 774.24	67 901.06
Contribuciones de mejoras	67 418 739.05	256 898.58
Cuotas y aportaciones de seguridad social	11 722 642.96	531
Ingresos por venta de bienes y servicios	5 254 579.18	
Participaciones y Aportaciones	9417 719 607.66	140 335 880.79
Transferencias, subsidios y otras ayudas	16 608 303.17	
Ingresos derivados de financiamiento	9 708 442.65	

FUENTE: Auditoría Superior de Michoacán.

Carpeta Municipal de Turicato

EGRESOS DE LOS MUNICIPIOS POR CAPITULO 2015 (Pesos)

Cuadro 9.2

Concepto	Michoacán	Turicato
TOTAL	9997 670 919.78	155 582 435.81
Deuda pública	485 335 512.65	4 043 784.45
Servicios personales	3736 162 097.59	37 705 275.13
Materiales y suministros	1052 876 323.93	19 107 209.2
Servicios generales	1586 975 748.92	18 049 013.66
Transferencias, asignaciones, subsidios y otras ayudas	735 605 325.26	11 980 247.66
Bienes muebles, inmuebles e intangibles	137 683 381.96	816 152.47
Participaciones y aportaciones	56 832 045.71	.0
Inversión pública	2206 195 758.76	63 880 753.24
Inversiones financieras y otras provisiones	4 725	.0

FUENTE: Auditoría Superior de Michoacán.

Carpeta Municipal de Turicato

10. OBRA PÚBLICA

Las obras de mayor inversión ejecutada en el municipio están dirigidas al desarrollo social en un 7.24% y un 92.76% a otras.

INVERSIÓN EN OBRAS PÚBLICAS EJERCIDAS SEGÚN DESTINO, 2015 (Miles de Pesos)

Cuadro 10.1

Nivel	Michoacán	Turicato	%
Total	12 840 104	134 791	100.00
Gobierno	397 173		0.00
Desarrollo social	3 204 780	9 762	7.24
Desarrollo económico	308 611		0.00
Otras	8 929 540	125 029	92.76

Fuente: Anuario Estadístico del estado de Michoacán, edición 2016. INEGI.

Carpeta Municipal de Turicato

11. SEGURIDAD Y ORDEN PÚBLICO

En el 2016 los delitos registrados en el municipio sobresalen homicidios culposos y homicidios dolosos con arma de fuego, entre otros.

DELITOS DEL FUERO COMÚN POR MUNICIPIO SEGÚN PRINCIPALES DELITOS, 2016

Cuadro 11.1

			Turicato
Modalidad	Tipo	Subtipo	Delitos
Robo común	Con violencia	A transportistas	1
Robo común	Con violencia	Otros	2
Robo común	Sin violencia	De vehiculos	2
Robo común	Sin violencia	Otros	2
Lesiones	Dolosas	Sin datos	1
Lesiones	Culposas	Sin datos	2
Homicidios	Dolosos	Con arma de fuego	6
Homicidios	Dolosos	Con arma blanca	1
Homicidios	Dolosos	Sin datos	2
Homicidios	Culposos	Sin datos	9
Delitos patrimoniales	Daño en propiedad ajena	Daño en propiedad ajena	2
Delitos patrimoniales	Extorsión	Extorsión	1
Delitos sexuales (violación)	Violación	Violación	1
Otros delitos	Amenazas	Amenazas	1
Otros delitos	Otros sexuales	Otros sexuales	1
Otros delitos	Resto de los delitos (otros)	Resto de los delitos (otros)	3

FUENTE: Secretariado Ejecutivo del Sistema Nacional de Seguridad Pública.