



2015 - 2021



IPLAEM

INSTITUTO DE PLANEACIÓN DEL
ESTADO DE MICHOACÁN DE OCAMPO

Carpeta Municipal de Tacámbaro

Carpeta Municipal de Tacámbaro

PRESENTACIÓN

El Instituto de Planeación del Estado de Michoacán de Ocampo, presenta el documento “Carpetas Municipales”, cuyo objetivo es el de integrar y difundir estadísticas de los diferentes sectores, perfiles sociodemográficos, cronología de los presidentes municipales, hechos históricos, medio físico, ante una gran diversidad de información que pretende reseñar la estadística municipal, como una herramienta para la toma de decisiones en los diversos ámbitos, público, social y privado.

Esta información corresponde a una descripción y trato especial al municipio de **Tacámbaro** con datos al año 2016 principalmente, incorporando datos de los últimos censos y en algunos casos la información del último año disponible.

Antes de que este potencial estuviera disponible, existían grandes limitaciones en la integración de información municipal. Contando a la fecha con información de varias fuentes, con la finalidad de presentar en un solo documento lo más destacado del municipio y dejarlo a disposición de la sociedad en general en la página del Sistema Estatal de Información de Michoacán (SEIM).

Carpeta Municipal de Tacámbaro

CONTENIDO

PRESENTACIÓN.....	2
1. DATOS GENERALES.....	7
NOMENCLATURA.....	7
ESCUDO.....	7
HISTORIA.....	9
HECHOS HISTÓRICOS.....	10
LOCALIZACIÓN.....	11
EXTENSIÓN.....	12
OROGRAFÍA.....	12
HIDROGRAFÍA.....	12
CLIMA.....	12
CRONOLOGÍA DE LOS PRESIDENTES MUNICIPALES.....	12
2. DEMOGRAFÍA.....	15
POBLACIÓN POR LOCALIDAD SEGÚN SEXO, 2010.....	15
POBLACIÓN TOTAL 1950-2015.....	21
TASA DE CRECIMIENTO PROMEDIO ANUAL 1950-2015.....	22
POBLACIÓN RURAL Y URBANA DEL MUNICIPIO, 1980-2010.....	23
POBLACIÓN URBANA Y RURAL DEL ESTADO, 1980-2010.....	24

Carpeta Municipal de Tacámbaro

ÍNDICE Y GRADO DE MARGINACIÓN 1990-2015.....	24
ÍNDICE Y GRADO DE REZAGO SOCIAL 2000-2015	26
ÍNDICE DE DESARROLLO HUMANO (IDH) Y COMPONENTES 2000, 2005 Y 2010 (METODOLOGÍA TRADICIONAL).....	27
INDICADORES DE POBREZA POR INGRESOS, 2000 Y 2005.....	28
INDICADORES SELECCIONADOS DE POBREZA PARA EL ESTADO Y MUNICIPIOS 2010	29
3. EDUCACIÓN.....	30
CONDICIÓN DE ALFABETISMO 2015	30
POBLACIÓN DE 15 AÑOS Y MAS ANALFABETA, 1995-2010.....	30
ESTADÍSTICA EN EDUCACIÓN, CICLO ESCOLAR 2014-2015.....	31
ALUMNOS EGRESADOS, TITULADOS E INCRITOS EN EDUCACIÓN SUPERIOR DEL NIVEL LICENCIATURA, NORMAL, UNIVERSITARIA Y TECNOLÓGICA DE LA MODALIDAD ESCOLARIZADA, CICLO ESCOLAR 2014/2015	32
ALUMNOS INSCRITOS, EXISTENCIAS Y ACREDITADOS, PERSONAL DOCENTE Y ESCUELAS EN FORMACIÓN PARA EL TRABAJO A FIN DE CURSOS POR MUNICIPIO Y SOSTENIMIENTO ADMINISTRATIVO CICLO ESCOLAR 2014/2015.....	33
ADULTOS REGISTRADOS EN PRIMARIA Y SECUNDARIA POR EL INEA 2015.....	34
4. SALUD	35
UNIDADES MÉDICAS EN SERVICIO DE LAS INSTITUCIONES DEL SECTOR PÚBLICO DE SALUD POR NIVEL DE OPERACIÓN SEGÚN INSTITUCIÓN, 2015.....	35
PERSONAL MÉDICO DEL SECTOR SALUD, 2015.....	36
POBLACIÓN DERECHOHABIENTE Y USUARIA DE LOS SERVICIOS MÉDICOS DE LAS INSTITUCIONES	

Carpeta Municipal de Tacámbaro

PÚBLICAS DEL SECTOR SALUD 2015.....	36
CONSULTAS EXTERNAS EN LAS INSTITUCIONES DEL SECTOR SALUD, 2015.....	37
NACIDOS VIVOS REGISTRADOS SEGÚN RESIDENCIA HABITUAL DE LA MADRE, 2013-2015	38
DEFUNCIONES GENERALES, 2000-2014	38
DEFUNCIONES INFANTILES 2000-2014.....	39
5. VIVIENDA.....	40
VIVIENDAS CON DISPONIBILIDAD DE AGUA ENTUBADA, DRENAJE Y ENERGÍA ELÉCTRICA, 2010 Y 2015.....	40
MATERIAL PREDOMINANTE EN PISOS DE LAS VIVIENDAS PARTICULARES HABITADAS, 2015	41
INVERSIÓN EJERCIDA EN PROGRAMAS DE VIVIENDA POR MUNICIPIO Y ORGANISMO SEGÚN PROGRAMA, 2015 (MILES DE PESOS).....	42
6. EMPLEO.....	43
INDICADORES DE EMPLEO, 2015	43
TRABAJADORES REGISTRADOS EN EL IMSS POR TIPO DE CONTRATO, 2015	44
7. ECONOMÍA.....	45
SUPERFICIE SEMBRADA, COSECHADA Y VALOR DE LA PRODUCCIÓN AGRÍCOLA, 2016.....	45
PRINCIPALES CULTIVOS AGRÍCOLAS DEL MUNICIPIO DE TACÁMBARO, 2015.....	45
PRODUCTORES, SUPERFICIE Y MONTO PAGADO POR EL PROAGRO 2014.....	47
PRODUCCIÓN, PRECIO, VALOR, ANIMALES SACRIFICADOS Y PESO, 2016	47
VOLUMEN DE LA PRODUCCIÓN FORESTAL MADERABLE, 2015 (METROS CÚBICOS EN ROLLO).....	49

Carpeta Municipal de Tacámbaro

CARACTERÍSTICAS DE LOS SECTORES ECONÓMICOS 2014	49
UNIDADES ECONÓMICAS, PERSONAL OCUPADO Y REMUNERACIONES AL PERSONAL DEDICADAS AL COMERCIO, 2008	50
INDUSTRIA MANUFACTURERA, 2008.....	50
ESTABLECIMIENTOS DE HOSPEDAJE REGISTRADOS SEGÚN CATEGORÍA, 2015.....	51
8. COMUNICACIONES.....	52
RED DE MEDIOS DE COMUNICACIÓN, 2015	52
LONGITUD DE LA RED CARRETERA SEGÚN TIPO DE CAMINO, 2015 (KILÓMETROS).....	53
9. FINANZAS PÚBLICAS.....	55
INGRESOS DE LOS MUNICIPIOS POR CAPITULO 2015 (Pesos).....	55
EGRESOS DE LOS MUNICIPIOS POR CAPITULO 2015 (Pesos).....	56
SUCURSALES DE LA BANCA COMERCIAL POR INSTITUCIÓN, 2011.....	57
10. OBRA PÚBLICA.....	58
INVERSIÓN EN OBRAS PÚBLICAS EJERCIDAS SEGÚN DESTINO, 2015 (MILES DE PESOS).....	58
11. SEGURIDAD Y ORDEN PÚBLICO	59
DELITOS DEL FUERO COMÚN POR MUNICIPIO SEGÚN PRINCIPALES DELITOS, 2016.....	59

Carpeta Municipal de Tacámbaro

1. DATOS GENERALES

NOMENCLATURA

La palabra Tacámbaro proviene de una voz chichimeca que significa "lugar de palmeras".

ESCUDO

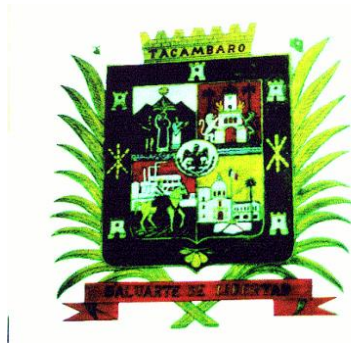

En campo de plata más ondas de agua, con tres montañas de sinople cimadas de un sol naciente de oro y gules y junto al agua una terraza al natural con una palma dorada, que cubre un grupo humano, compuesto de un sacerdote cristiano que bendice la unión de un guerrero michoacano, con piel de jaguar y penacho rojo, que da su mano a una princesa guanancha, vestida de blanco con un ramo de flores y palmas.

Esto representa el nombre del municipio de Tacámbaro y la labor constructora y humanista de los maestros misioneros y apóstoles del cristianismo que con la elocuencia de la verdad y el ejemplo convencieron al pueblo disperso por la montaña en defensa de su libertad, para que unidos fundaran el primer pueblo hospital cristiano de la tierra caliente en la primavera del año de 1538, al cual se le puso por nombre San Jerónimo de Tacámbaro.

En campo de gules un canal con agua junto a una terraza al natural con dos palmas de oro y sinople, en medio de ellos un león de plata y un jaguar dorado

Carpeta Municipal de Tacámbaro

rampantes custodian una torre don Jonada de plata aclarada de gules, con una rosa heráldica de gules, en medio de dos flancos incendiados sobre el homenaje de las torres del reloj nace un águila liberal mexicana que extiende sus alas hacia el horizonte, esto representa al pueblo mestizo de Tacámbaro como puerta de la tierra caliente y baluarte de la libertad durante la guerra de independencia y contra la intervención extranjera, quedando grabados en su historia los nombres de héroes gloriosos como don José María Morelos, el general Manuel Muñiz, general Juan José Codallos y el general Nicolás de Régules.

El brochante en el corazón del escudo una rodela de oro y plata con el águila nacional de la República Mexicana que se ostenta al triunfo sobre la Invasión extranjera, esto es como un reconocimiento a la brillante participación del pueblo tacambarenses como baluarte de la libertad, la democracia y la justicia social, por lo que se le dio el rango de Ciudad de Tacámbaro de Codallos el día 21 de septiembre de 1859.

En campo de gules un hombre cañero avanza a caballo por el baluarte de libertad, democracia y justicia social. En campo de oro una terraza de sinople, en el gran libro de la educación y la ley abierto para todo el pueblo, siendo la base de las instituciones sociales representadas por otra y la bandera nacional frente a la fachada de la catedral y el Palacio Municipal de Tacámbaro.

Bordura general de sinople perfilada de oro en cinco torres de oro y plata aclaradas de gules, alternando con tres trozos de caña de azúcar dorados en cada lado y una rama dorada con fruto de aguacate en punta.

Timbran este escudo como cimero, un baluarte de oro con el nombre de Tacámbaro en letras de gules dos ramas de palma doradas a los lados se unen en la base del escudo con una cinta de gules con el título "Baluarte de libertad" en letras de oro.

Carpeta Municipal de Tacámbaro

HISTORIA

Tacámbaro es un pueblo de origen prehispánico que fue conquistado por los tarascos entre 1401 y 1450 y perteneció al cacicazgo de Coyucán. En 1528 se otorgó en encomienda a Cristóbal de Oñate y posteriormente se constituyó en República de Indios.

La evangelización en el lugar se inició con la llegada de los frailes agustinos Juan de San Román y Diego de Chávez. En el año de 1535, aproximadamente, se fundó el pueblo de Tacámbaro y en 1540, se estableció la capilla y el convento adjunto. En 1631 se estableció el partido de indios, nombrándose a Tacámbaro cabecera del mismo. En esa época tenía ocho barrios y muy poca población, debido a las epidemias y principalmente la de 1575, que casi acabó con los indígenas del lugar.

En 1706 se designó prior de Tacámbaro a Fray Francisco de Fonseca, quien se dedicó a la reconstrucción del convento y a mejorar el poblado, trazado de calles, introduciendo agua, impulsando el comercio y consiguiendo solares para los españoles.

Después de consumada la independencia, en 1822, Tacámbaro se encontraba en ruinas y quemadas sus Haciendas y Ranchos inmediatos tocó a sus pobladores la ardua labor de reconstrucción. En 1828, siendo Gobernador Don José Salgado, se decretó la elevación de Tacámbaro a la categoría de Villa.

El 10 de diciembre de 1831, por la Ley Territorial de ese año se constituyó en municipio. El título de ciudad, lo obtuvo el 21 de septiembre de 1859 por decreto del entonces gobernador, el General Epitacio Huerta, denominándosele Ciudad de Codallos. Los habitantes hicieron gestiones para que el nombre de la cabecera municipal fuera Tacámbaro de Codallos, mismo que hasta hoy conserva.

Durante la Revolución, a finales de 1919 se declaró a Tacámbaro capital del estado, siendo Gobernador el general Gertrudis G. Sánchez. Posteriormente los poderes fueron trasladados a Nocupétaro.

Carpeta Municipal de Tacámbaro

HECHOS HISTÓRICOS

1545. Se establece en Tacámbaro la segunda casa de estudios mayores en América, así como la segunda gran biblioteca de la orden agustina en Michoacán, siendo por Fray Alonso de la Vera Cruz.

1553. Fray Juan Bautista Moya “el apóstol de la tierra caliente” construyó el convento y la iglesia del poblado, mismos que fueron destruidos posteriormente por un incendio.

1810. Durante la guerra de independencia, el capitán Manuel Muñiz estableció en Tacámbaro su cuartel y fue derrotado en este lugar en 1811. En sucesivas ocasiones regresó a pertrecharse, armar sus ejércitos y fundir cañones. Desde este lugar planeó varios ataques a la ciudad de Valladolid (1811, 1812 y 1813).

1813. En la ciudad de Tacámbaro se reunió Morelos con sus principales generales, después del fallido ataque a Valladolid.

1814. En Puruarán entonces pertenecía a la Villa de Tacámbaro, se reúne el Congreso al amparo de Morelos y surge El Manifiesto de Puruarán, donde los insurgentes plasmaron el verdadero espíritu de la lucha de independencia.

1828. Llega a Tacámbaro Juan José Codallos y pronuncia el Plan de Codallos

1837. El 14 de marzo un grupo de vecinos de Tacámbaro se pronunció en favor de la Federación

1838. El 19 de mayo se reunieron en Tacámbaro las fuerzas del federalismo, acordando el Plan Tacámbaro para atacar Valladolid.

1841. Los federalistas atacan Tacámbaro

1856. Los liberales de Tacámbaro constituyen la Sociedad de la Unión Don Melchor Ocampo.

1856. De este año a 1868 destaca el conflicto agrario por las tierras de propiedad común.

1858-59. Se instala en Tacámbaro el primer taller de imprenta y se publican varios periódicos

1862. Se funda la primera normal rural de México.

1865. La ciudad de Tacámbaro es tomada por las fuerzas republicanas. En este mismo año se establecieron en Tacámbaro los poderes del Gobierno del Estado, encabezados por el general Vicente Riva Palacio. El 11 de abril en este lugar fueron

Carpeta Municipal de Tacámbaro

derrotadas las tropas francesas, resultando victorioso el General Nicolás de Régules.

1866. El 20 de enero la ciudad de Tacámbaro es atacada nuevamente por los imperialistas

1877 Se constituye el Hospital Civil.

1911. El jefe revolucionario Salvador Escalante toma la ciudad de Tacámbaro.

1913. El 16 de abril, las fuerzas revolucionarias combaten contra los huertistas. En una segunda batalla, el 2 de septiembre, son derrotados los revolucionarios de esta ciudad.

1914. El 27 de mayo, en otra batalla, los revolucionarios recuperan la ciudad de Tacámbaro

1915. El 25 de marzo Tacámbaro es atacado por las fuerzas villistas

1920. El 15 de abril se lleva a cabo la fundación de la Diócesis de Tacámbaro

1922. Se forma el primer sindicato (León XII), bajo el auspicio de la iglesia católica y posteriormente surgieron organizaciones de trabajadores agrícolas e industriales, bajo la dirección de Salvador Elizarrarás, quien inicia la lucha por la dotación de tierras.

1935. Se lleva a cabo la primera dotación de tierras correspondientes al ejido J. Jesús Alcaraz.

LOCALIZACIÓN

Se localiza al centro del Estado en las coordenadas 19°14' de latitud norte y 101°28' de longitud oeste, a una altura de 1,640 metros sobre el nivel del mar. Limita al norte con Santa Clara, Huiramba y Acuitzio, al este con Madero y Nocupétaro, al sur con Turicato, y al oeste con Ario.

Carpeta Municipal de Tacámbaro

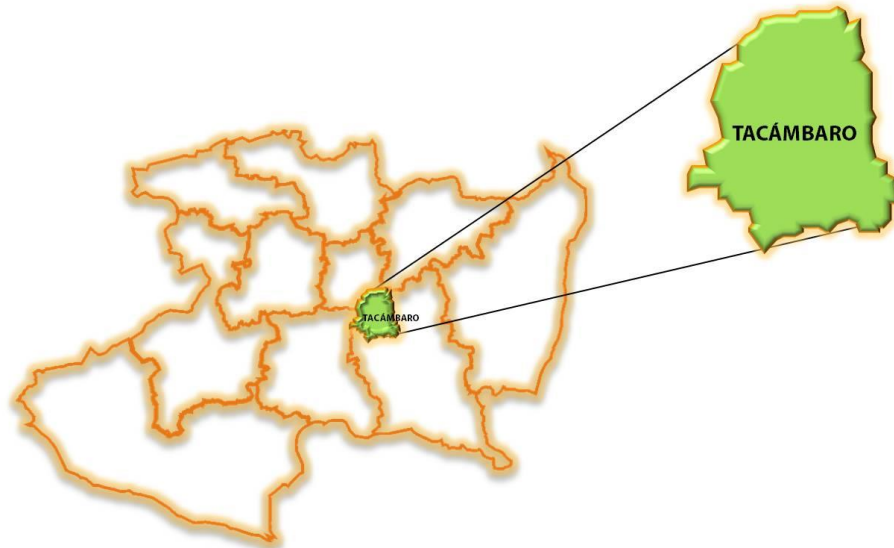

EXTENSIÓN

Su superficie es de 788.68 Km² y representa 1.33 por ciento del total del Estado.

OROGRAFÍA

Su relieve lo constituyen el sistema volcánico transversal, las sierras de Santa Clara, del Coco y de Acuitzio y los cerros Hueco, Colorado, El Jabalí, el Tigre, La Cruz y otros.

HIDROGRAFÍA

Su hidrografía está constituida por los ríos Tacámbaro, Pedernales y Frío el arroyo de Apoyo y la Laguna de la Magdalena.

CLIMA

Su clima es tropical y templado con lluvias en verano. Tiene una precipitación pluvial anual de 1,451.6 milímetros y temperaturas que oscilan entre 8.8 a 26.9° centígrados.

CRONOLOGÍA DE LOS PRESIDENTES MUNICIPALES

1940 - Sabas Carranza

1941 - Eliseo González

Carpeta Municipal de Tacámbaro

1942 - J. Jesús Ramírez Vázquez
1943 - 1944 Abelardo Sierra Sánchez
1945 - Luis Murillo Sereno
1945 - Juan Guajardo
1946 - Andrés Medina
1947 - J. Jesús Ramírez Vázquez
1948 - Francisco Ortega Sansón
1949 - Pedro Cerna Robles
1949 - Federico Pulido
1950 - José Molina Calderón
1951 - J. Jesús Murillo
1952 - Juan Ruiz
1952 - Eligio Martínez
1953 - Cándido Solórzano Morales
1957 - Eduardo Chaparro Plata
1959 - J. Jesus Gutiérrez Elizarraraz
1961 - Manuel Rosales González
1962 - José Molina Calderón
1963 - 1965 J. Eleazar García Viveros
1966 - 1968 Héctor Villaseñor
1969 - 1971 Guillermo Molina González
1972 - Gabriel Cortés Zarco
1972 - 1974 Rafael Lagunas Mendoza
1975 - 1977 Diego Hernández Topete
1978 - 1980 Francisco Pío Zarate
1981 - 1983 Isidro Pedraza Ponce
1984 - 1986 Sebastián Pastrana Torres
1987 - 1989 Vicente Escobedo García
1990 - Jaime Mora López
1990 - 1992 Margarito Antúnez Domínguez
1992 - José Granados
1996 - Valentín Rodríguez Gutiérrez
1996 - Eugenio Torres Moreno

Carpeta Municipal de Tacámbaro

1996 - 1998 Esteban Cruzaley Díaz Barriga
1999 - 2001 Abel Sánchez Padilla
2002 - 2004 C. Nicolás Tavera
2005 - 2007 Valentín Rodríguez Gutiérrez
2008 - 2011 Salvador Bastida García
2012 - 2015 Noé Octavio Aburto Inclán
2015 - 2018 Mauricio Acosta Almanza

Carpeta Municipal de Tacámbaro

2. DEMOGRAFÍA

En la Encuesta Intercensal de Población y Vivienda del 2015 el municipio registró 76,681 habitantes, mismos que representan el 1.67% de la población total del Estado y se concentra en 182 localidades, las más pobladas son la cabecera municipal con 37%, Pedernales con 9%, Tecario 4% y Chupio 3%. La población se concentró en un 51% en localidades menores a los 2500 habitantes, es decir, en zona rural. Su tasa de crecimiento es de 1.946 en el periodo 2010-2015. El grado de marginación del municipio es bajo con un índice de -0.572 en el 2015.

POBLACIÓN POR LOCALIDAD SEGÚN SEXO, 2010

Cuadro 2.1

Localidad	Población		
	Total	Masculino	Femenino
Total Del Municipio	69955	34010	35945
Tacámbaro De Codallos	25665	12114	13551
El Agostadero	94	59	35
Agua Fría	37	23	14
San José Aramútaró	322	166	156
El Atascoso	121	57	64
Buenavista	382	199	183
Canícuaro	641	362	279
Caracha	361	192	169
Caramécuaro	142	68	74
Casa Blanca	65	31	34
El Cirián	69	40	29
La Cofradía	122	67	55
La Colmena	9		*
El Colorín Grande	405	192	213
El Conejo	127	63	64
Copitero	615	324	291
Corral De Piedra	13	4	9
Cruz Del Plato	88	44	44

Carpeta Municipal de Tacámbaro

POBLACIÓN POR LOCALIDAD SEGÚN SEXO, 2010

Cuadro 2.1

Localidad	Población		
	Total	Masculino	Femenino
Cruz Gorda	337	159	178
Las Cuatas	41	22	19
San Rafael Cutzaróndiro	17	11	6
Chipícuaro	282	147	135
El Rincón De Caricho (Chorícuaro)	108	45	63
Chupio	2086	1013	1073
El Durazno	297	148	149
La Guardia	65	31	34
San Jerónimo Arroyo De Apo (Huatzanguío)	65	34	31
Los Jacales	152	75	77
Los Llanos	213	118	95
Las Joyas (El Poblado)	790	380	410
Las Juntas	2		*
Las Latas (Plan De Las Latas)	217	107	110
La Loma	954	472	482
La Magdalena	376	190	186
El Mayorazgo	351	176	175
La Mesa Del Pinal	14	7	7
La Mesa Alta	66	32	34
Mesa Redonda	9		*
Los Morales	236	118	118
Ojo De Agua	32	12	20
Ojo De Agua De Chupio (La Noria)	874	425	449
El Pantano (El Cuije)	263	124	139
Paso De Serrano (La Fundición)	87	44	43
Pedernales	6131	3022	3109
El Pedregoso	228	92	136
Petembo	521	262	259
La Piedra Del Molino	377	186	191
Pino Solo	12		*
Plan De La Cárcel (Puente Del Eje)	282	133	149
Los Planes	46	21	25

Carpeta Municipal de Tacámbaro

POBLACIÓN POR LOCALIDAD SEGÚN SEXO, 2010

Cuadro 2.1

Localidad	Población		
	Total	Masculino	Femenino
Plaza De Gallos	259	136	123
Pueblo Viejo De Tecario	199	92	107
Pueblo Viejo De La Sierra (Pueblo Viejo)	37	21	16
Puente De San Andrés	313	150	163
Puente De Tierra	232	117	115
Quiterio	451	241	210
El Rincón De Copitero	156	73	83
El Salitre	44	21	23
San Agustín	335	167	168
San Antonio De Viña	421	202	219
San Isidro Mayorazgo	112	55	57
San Jerónimo (La Mesa Redonda)	42	18	24
San José Buenavista (Mesa De Tamácuaro)	447	227	220
San José De Los Laureles	636	292	344
San José Grande	515	273	242
San Juan De Viña	1033	494	539
San Juan Tecario	450	229	221
San Miguel Tamácuaro	811	413	398
Hacienda De San Pablo	52	25	27
San Rafael Lejía	276	134	142
San Rafael Tecario (El Poblado)	1015	486	529
Santa Rita Primera	374	170	204
Santa Rita Segunda	442	220	222
Santas Marías	878	421	457
Serrano	517	255	262
La Soledad	153	74	79
Sopomio	194	87	107
Tecario	2549	1252	1297
El Terrero	632	311	321
Testerazo	738	351	387
La Tijera	93	51	42
La Viña	813	384	429

Carpeta Municipal de Tacámbaro

POBLACIÓN POR LOCALIDAD SEGÚN SEXO, 2010

Cuadro 2.1

Localidad	Población		
	Total	Masculino	Femenino
Yoricostio (La Villita)	972	471	501
Santa Rita	24	13	11
Las Ánimas	26	16	10
La Yácata	104	51	53
Paso De Morelos (La Parotita)	476	238	238
La Sanguijuela	9		*
Los Cajones	39	21	18
La Escondida	63	29	34
Los Guayabitos	58	33	25
Huizachera	36	17	19
El Limón	9		*
Los Ocotes	29	15	14
Los Guayabos	111	54	57
Las Cuevas	46	26	20
La Yerbabuena	38	19	19
El Reparo	16	10	6
Charapio	68	30	38
Los Sauces	45	18	27
La Laguna (Laguna La Magdalena)	19	8	11
La Blanca (El Aserradero De La Blanca)	249	120	129
El Gigante	189	100	89
San José Chico	220	103	117
El Jacal	44	20	24
La Cucha	125	67	58
El Colorín Chico	170	87	83
Sin Agua	105	45	60
Petembillo	5		*
La Barranca	5		*
Puerto De Cadenas	8	3	5
Cútzaro	17	9	8
Tarimoro	4		*
El Rosal	102	51	51

Carpeta Municipal de Tacámbaro

POBLACIÓN POR LOCALIDAD SEGÚN SEXO, 2010

Cuadro 2.1

Localidad	Población		
	Total	Masculino	Femenino
El Salto	120	55	65
Upanguaro	227	113	114
Machúparo	87	48	39
La Policlínica	47	22	25
Los Olivos	18	9	9
Santa Paula	216	114	102
El Rincón De Chorícuaru	119	64	55
Puente De Ánimas	322	169	153
San Vicente (San Vicente Cofradía)	213	108	105
Churumuco	168	87	81
Plan De Ornelas (Aguatibia)	221	100	121
Llano Grande (Llano Grande De La Guardia)	98	46	52
La Guardia	330	163	167
El Llano De Puquitzimo	11		*
Ciénega	14		*
San Vicente	43	22	21
Loma Ceñida	75	39	36
Agua Dulce	7		*
Caramecuarito	64	26	38
Los Coyotes	243	129	114
Cuinio	4		*
Las Hoyas Altas	616	305	311
El Jabalí	13		*
Parocho (Las Paredes)	407	205	202
Pinos Altos	35	15	20
Plan De San Pablo	110	51	59
Puente Oscuro	17	7	10
Santa Rosa	22	11	11
Sorucio El Alto	32	16	16
La Tinaja	28	15	13
El Zarzal	9		*
Santa Catalina	25	14	11

Carpeta Municipal de Tacámbaro

POBLACIÓN POR LOCALIDAD SEGÚN SEXO, 2010

Cuadro 2.1

Localidad	Población		
	Total	Masculino	Femenino
San Antonio Copitero	55	30	25
La Cuchilla	21	10	11
Joya De Charapio	112	56	56
La Planta	78	42	36
Petembo Viejo	12	6	6
Joya De La Vihuela	439	213	226
La Noria	101	48	53
Los Tepehuajes (Loma Los Tepehuajes)	21	13	8
La Alberca	18	6	12
Pitaya De Copitero	63	30	33
San Antonio Buenavista	41	20	21
La Yuca	28	11	17
El Algodonal	4		*
El Atravesañ	11	3	8
Cuitzato	36	16	20
El Despacho (Choricuaro)	35	17	18
La Esperanza	17	12	5
Hacienda San Rafael (Trapiche)	5		*
La Huerta	571	284	287
La Iglesia Vieja	237	130	107
El Limoncito	60	28	32
Rancho Adelas	4		*
CutziMintzicuri	4		*
Tiriapo	239	121	118
El Río De Choricuaro	4		*
La Golondrina	36	19	17
El Columpio	28	14	14
El Escobetillo (Chiquita) [Granja]	22	9	13
Puente El Zapote	5		*
La Luz	20	12	8
Romero	5		*
La Soledad (Establo De Malica)	5		*

Carpeta Municipal de Tacámbaro

POBLACIÓN POR LOCALIDAD SEGÚN SEXO, 2010

Cuadro 2.1

Localidad	Población		
	Total	Masculino	Femenino
Casa Blanca	12	7	5
El Olimpo	128	64	64
Colonia Amalia Solórzano	51	25	26
Los Aguacates	7		*
Localidades De Una Vivienda	82	39	43
Localidades De Dos Viviendas	83	45	38

FUENTE: XIII Censo General de Población y Vivienda 2010, Michoacán, INEGI.

POBLACIÓN TOTAL 1950-2015

Cuadro 2.2

AÑO	Michoacán	Tacámbaro
1950	1 422 717	22 431
1960	1 851 876	28 376
1970	2 324 226	36 768
1980	2 868 824	42 777
1990	3 548 199	52 315
1995	3 870 604	53 113
2000	3 985 667	59 192
2005	3 966 073	59 920
2010	4 351 037	69 955
2015	4 584 471	76 661

FUENTE: La Población de los Municipios de México 1950-1990, Consejo Nacional de Población (CONAPO).

XII Censo General de Población y Vivienda 2000, Michoacán, INEGI

II Censo de Población y Vivienda 2005, INEGI

XIII Censo General de Población y Vivienda 2010, Michoacán, INEGI

Encuesta Intercensal 2015, INEGI.

Carpeta Municipal de Tacámbaro

TASA DE CRECIMIENTO PROMEDIO ANUAL 1950-2015

Cuadro 2.3

PERIODO	Michoacán	Tacámbaro
1950-1960	2.70	2.38
1960-1970	2.40	2.74
1970-1980	2.07	1.48
1980-1990	2.19	2.08
1990-1995	1.56	0.27
1995-2000	0.68	2.55
1990-2000	1.18	1.26
2000-2005	-0.88	0.22
2000-2010	0.85	1.64
2005-2010	2.03	3.42
2010-2015	1.106	1.946

FUENTE: Elaboración propia con datos de los Censos y Conteo de Población y Vivienda.

Carpeta Municipal de Tacámbaro

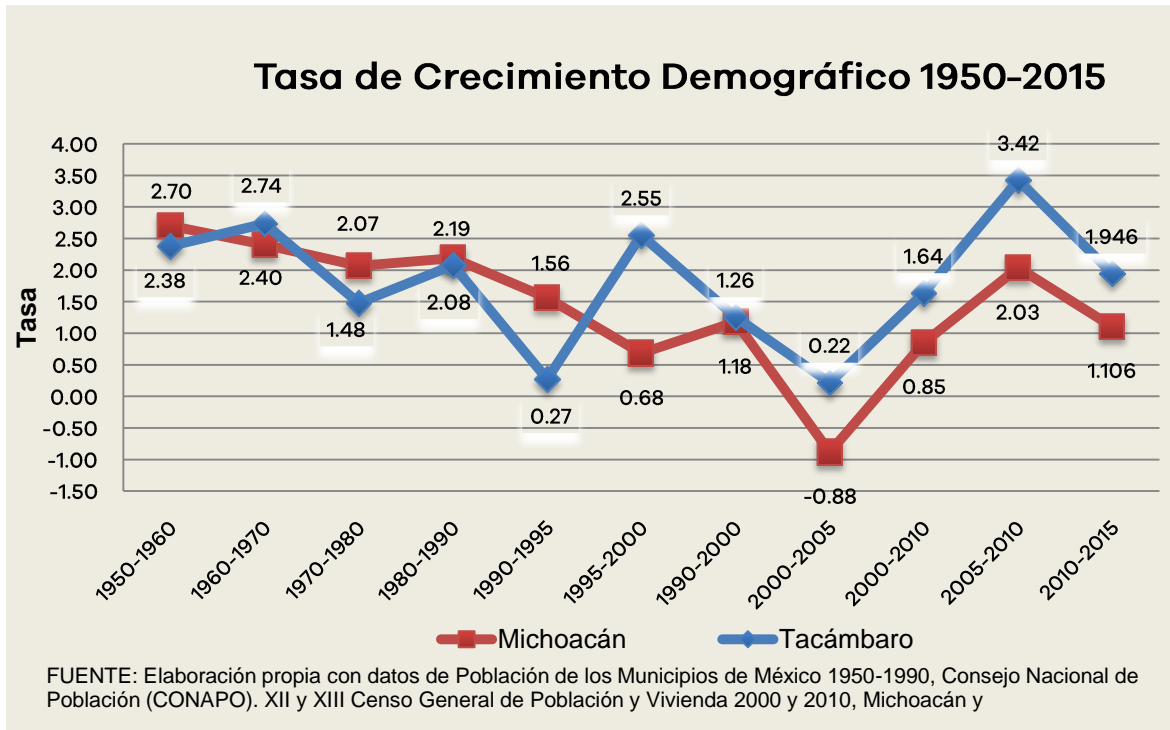

POBLACIÓN RURAL Y URBANA DEL MUNICIPIO, 1980-2010

Cuadro 2.4

Tacámbaro

Año	Urbana	Rural
1980	18 129	24 648
1990	22 501	29 814
2000	26 596	32 596
2005	28 251	31 669
2010	34 345	35 610

FUENTE: X, XI, XII, XIII Censo General de Población y Vivienda 1980, 1990, 2000 y 2010, II Conteo de Población y Vivienda 2005, Michoacán, INEGI.

Carpeta Municipal de Tacámbaro

POBLACIÓN URBANA Y RURAL DEL ESTADO, 1980-2010

Cuadro 2.5 ESTADO

Año	Urbana	Rural
1980	1 503 980	1 327 273
1990	2 186 354	1 361 845
2000	2 606 766	1 378 901
2005	2 694 541	1 271 532
2010	2 988 349	1 362 688

FUENTE: X, XI, XII, XIII Censo General de Población y Vivienda 1980, 1990, 2000 y 2010, II Conteo de Población y Vivienda 2005, Michoacán, INEGI.

ÍNDICE Y GRADO DE MARGINACIÓN 1990-2015

Cuadro 2.6 Tacámbaro

Año	Índice	Grado	Lugar que ocupa en el estado
1990	-0.406	Medio	54
1995	-0.491	Medio	56
2000	-0.24	Medio	47
2005	-0.259	Medio	58
2010	-0.375	Medio	67
2015	-0.572	Bajo	87

FUENTE: Consejo Nacional de Población, CONAPO.

Carpeta Municipal de Tacámbaro

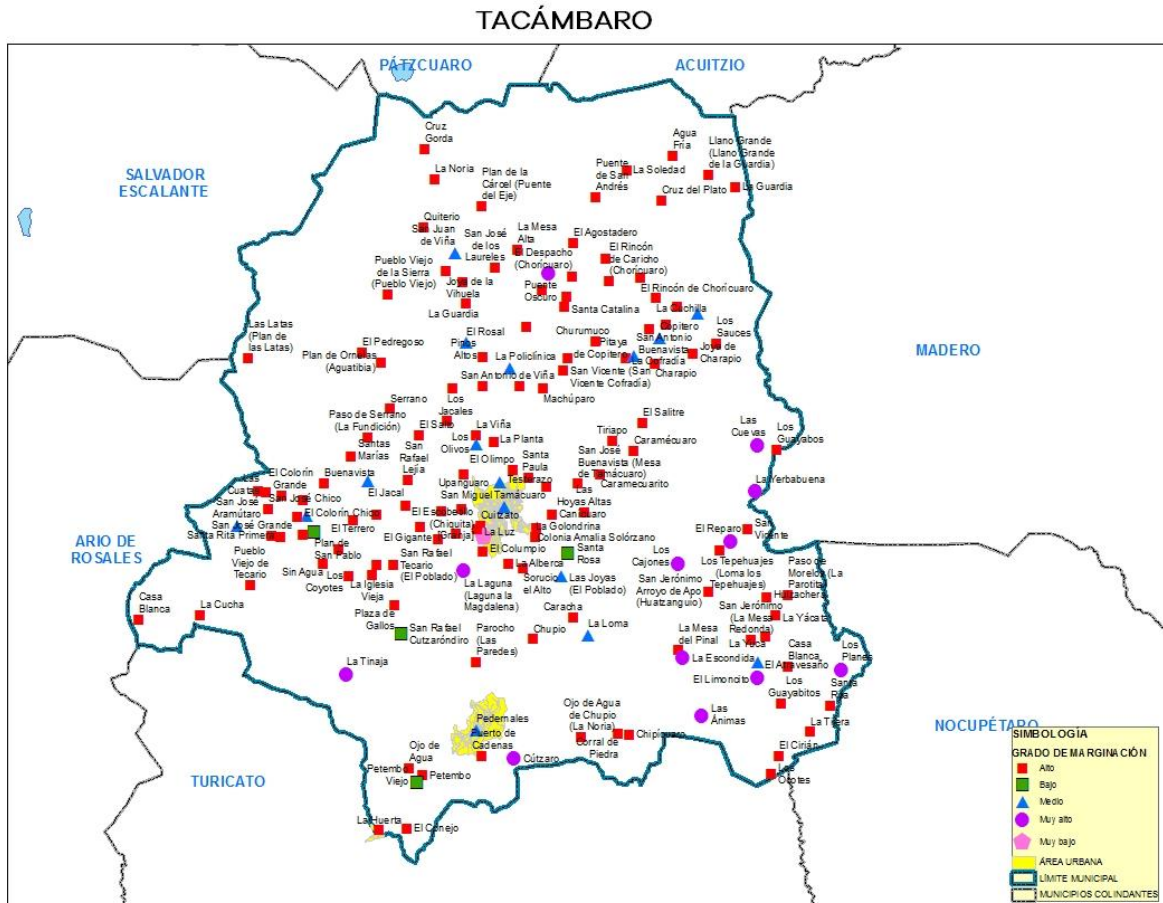

Carpeta Municipal de Tacámbaro

ÍNDICE Y GRADO DE REZAGO SOCIAL 2000-2015

Cuadro 2.7				Tacámbaro
Concepto	2000	2005	2010	2015
Índice de rezago social	-0.2791	-0.2721	-0.3441	-0.6214683
Grado de rezago social	Bajo	Bajo	Bajo	Bajo
Lugar que ocupa en el contexto Estatal	54	55	65	86

FUENTE: Estimaciones del CONEVAL con base en el XII Censo de Población y Vivienda 2000, II Conteo de Población y Vivienda 2005, Censo de Población y Vivienda 2010 y Encuesta Intercensal 2015.

Carpeta Municipal de Tacámbaro

ÍNDICE DE DESARROLLO HUMANO (IDH) Y COMPONENTES 2000, 2005 Y 2010 (METODOLOGÍA TRADICIONAL)

Componentes de IDH	Tacámbaro		
	2000	2005	2010
Tasa de Mortalidad infantil	27.95	24.67	18.46
Tasa de Alfabetización	81.52	83.75	86.46
Tasa de Asistencia escolar	59.39	63.60	60.00
Producto Interno Bruto per cápita (dólares PPC, precios 2010)	6 967.40	7 858.77	10 615.03
Índice de Salud (IS)	0.7701	0.8004	0.8576
Índice de Educación (IE)	0.7414	0.7703	0.7764
Índice de Ingreso (II)	0.7083	0.7284	0.7786
Valor del Índice de Desarrollo Humano (IDH)	0.7400	0.7664	0.8042

FUENTE: Programa de las Naciones Unidas para el Desarrollo.

Carpeta Municipal de Tacámbaro

INDICADORES DE POBREZA POR INGRESOS, 2000 Y 2005 (Porcentaje)

Cuadro 2.9

Concepto		Michoacán	Tacámbaro
Pobreza alimentaria a/	2000	31.62	39.71
	2005	23.28	37.65
Pobreza de capacidades b/	2000	39.86	48.02
	2005	30.81	47.26
Pobreza de patrimonio c/	2000	61.60	67.82
	2005	54.49	71.59

Nota: El porcentaje está calculado respecto a la población total y con base en metodología utilizada por el Consejo Nacional de Evaluación de la Política de Desarrollo Social (CONEVAL).

a/ Se refiere a la incapacidad para obtener una canasta básica alimentaria, aun si se hiciera uso de todo el ingreso disponible en el hogar en comprar sólo los bienes de dicha canasta.

b/ Se refiere a la insuficiencia del ingreso disponible para adquirir el valor de la canasta alimentaria y efectuar los gastos necesarios en salud y educación, aun dedicando el ingreso total de los hogares nada más que para estos fines.

c/ Se refiere a la insuficiencia del ingreso disponible para adquirir la canasta alimentaria, así como realizar los gastos necesarios en salud, vestido, vivienda, transporte y educación, aunque la totalidad del ingreso del hogar fuera utilizado exclusivamente para la adquisición de estos bienes y servicios.

Fuente: Anuario Estadístico de Michoacán, edición 2009. INEGI.

Carpeta Municipal de Tacámbaro

INDICADORES SELECCIONADOS DE POBREZA PARA EL ESTADO Y MUNICIPIOS 2010

Cuadro 2.10

Concepto	Michoacán	Tacámbaro
Pobreza		
Personas	2 386 144.00	44 570.00
Porcentaje de personas	54.76	60.26
Promedio de carencias	2.82	2.95
Pobreza extrema		
Personas	587 451.00	11 089.00
Porcentaje de personas	13.48	14.99
Promedio de carencias	3.91	3.95
Pobreza moderada		
Personas	1 798 691.00	33 481.00
Porcentaje de personas	41.28	45.27
Promedio de carencias	2.46	2.62
Población no pobre y no vulnerable	528 652.00	4 381.00

Fuente: Anuario Estadístico del Estado de Michoacán, 2012. INEGI.

Carpeta Municipal de Tacámbaro

3. EDUCACIÓN

En el año 2015 el grado de alfabetismo en el municipio es de un 89.74% y la población analfabeta registrada es de 9.47%. En el ciclo escolar 2014-2015 se contó con una matrícula escolar de 18,527 alumnos de nivel básico, 2,539 alumnos de bachillerato, 601 alumnos de profesional técnico, 731 alumnos de nivel superior, 1,326 alumnos de capacitación para el trabajo. En el 2015 el INEA atendió a 324 alumnos de primaria y 530 de secundaria.

CONDICIÓN DE ALFABETISMO 2015

Cuadro 3.1

CONCEPTO	Michoacán	Tacámbaro
Población Total	4 584 471	76 661
Población de 15 años y más	3 254 687	52 408
Porcentaje de la población alfabeta	90.79	89.74
Porcentaje de la población analfabeta	8.27	9.47

FUENTE: Encuesta intercensal 2015. INEGI

POBLACIÓN DE 15 AÑOS Y MAS ANALFABETA, 1995-2010

Cuadro 3.2

Año	Michoacán	Tacámbaro	Posición
1995	368 863	6 112	15
2000	345 603	6 492	10
2005	327 594	6 163	10
2010	305 178	6 129	9

FUENTE: XI, XII, XIII Censo General de Población y Vivienda, 1990, 2000 y 2010, II Censo de Población y Vivienda 2005, Michoacán, INEGI.

Carpeta Municipal de Tacámbaro

ESTADÍSTICA EN EDUCACIÓN, CICLO ESCOLAR 2014-2015

Cuadro 3.3

Tacámbaro

Concepto	Alumnos Egresados	Alumnos Inscritos	Personal Docente	Escuelas
Preescolar indígena	0	0	0	0
Preescolar	1 514	4 090	217	99
Primaria indígena	0	0	0	0
Primaria	1 514	10 117	466	100
Secundaria	1 084	4 320	280	31
Bachillerato	598	2 539	175	13
Profesional técnico	263	601	93	2

FUENTE: Secretaría de Educación Pública.

Carpeta Municipal de Tacámbaro

ALUMNOS EGRESADOS, TITULADOS E INCRITOS EN EDUCACIÓN SUPERIOR DEL NIVEL LICENCIATURA, NORMAL, UNIVERSITARIA Y TECNOLÓGICA DE LA MODALIDAD ESCOLARIZADA, CICLO ESCOLAR 2014/2015

Cuatro 3.4

Concepto	Alumnos Egresados	Titulados	Alumnos Inscritos a/
TACÁMBARO	41	40	731
AGRONOMÍA Y VETERINARIA	0	0	63
CIENCIAS NATURALES, EXACTAS Y DE LA COMPUTACIÓN	11	20	239
CIENCIAS SOCIALES, ADMINISTRACIÓN Y DERECHO	0	0	172
INGENIERÍA, MANUFACTURA Y CONSTRUCCIÓN	30	20	257

FUENTE: Anuario Estadístico del Estado de Michoacán, 2015. INEGI.

Carpeta Municipal de Tacámbaro

ALUMNOS INSCRITOS, EXISTENCIAS Y ACREDITADOS, PERSONAL DOCENTE Y ESCUELAS EN FORMACIÓN PARA EL TRABAJO A FIN DE CURSOS POR MUNICIPIO Y SOSTENIMIENTO ADMINISTRATIVO CICLO ESCOLAR 2014/2015

Cuadro 3.5

Sostenimiento/Municipio	Alumnos inscritos	Alumnos existencias	Alumnos acreditados	Personal docente a/	Escuelas b/
Estado	81 384	72 552	67 048	1 402	335
Federal	15 061	14 213	12 869	121	9
Estatad	57 478	51 471	48 257	573	86
Autónomo	0	0	0	0	0
Particular	8 845	6 868	5 922	708	240
Tacámbaro	1 326	1 257	1 194	28	5
Estatad	1 260	1 194	1 131	22	3
Particular	66	63	63	6	2

b/ La cuantificación de escuelas está expresada mediante los turnos que ofrece un mismo plantel y no en términos de planta física.

Fuente: Anuario Estadístico del Estado de Michoacán, edición 2016. INEGI.

Carpeta Municipal de Tacámbaro

ADULTOS REGISTRADOS EN PRIMARIA Y SECUNDARIA POR EL INEA 2015

Cuadro 3.6

Concepto	Michoacán	Tacámbaro
Adultos registrados en primaria		
Total	18 041	324
Hombres	7 214	130
Mujeres	10 827	194
Adultos registrados en secundaria		
Total	27 128	530
Hombres	10 852	212
Mujeres	16 276	318
Adultos alfabetizados		
Total	20 533	270
Hombres	8 394	108
Mujeres	12 139	162

FUENTE: INEA, Delegación en el Estado.

Carpeta Municipal de Tacámbaro

4. SALUD

El municipio cuenta con 20 unidades médicas de salud y 114 médicos en servicio. La población usuaria de los servicios del sector salud es de 59,945 personas. En promedio se otorgan más de 177 mil consultas generales por año.

UNIDADES MÉDICAS EN SERVICIO DE LAS INSTITUCIONES DEL SECTOR PÚBLICO DE SALUD POR NIVEL DE OPERACIÓN SEGÚN INSTITUCIÓN, 2015

Cuadro 4.1

Concepto	Total	IMSS	ISSSTE	IMSS- PROSPERA	SSA	DIF
	1					
Michoacán	303	56	74	368	551	254
De consulta externa	1 249	45	65	361	524	254
De hospitalización general	41	3	8	7	23	0
De hospitalización especializada	13	8	1	0	4	0
Tacámbaro	20	2	1	6	8	3
De consulta externa	18	1	1	6	7	3
De hospitalización general	2	1	0	0	1	0

FUENTE: Anuario Estadístico del Estado de Michoacán, edición 2016. INEGI.

Carpeta Municipal de Tacámbaro

PERSONAL MÉDICO DEL SECTOR SALUD, 2015

Cuadro 4.2

Concepto	Michoacán	Tacámbaro
Total	7 741	114
IMSS	1 666	20
ISSSTE	846	4
IMSS-PROSPERA	713	6
SSM	4 262	81
DIF	254	3

FUENTE: Anuario Estadístico del Estado de Michoacán, edición 2016. INEGI.

POBLACIÓN DERECHOHABIENTE Y USUARIA DE LOS SERVICIOS MÉDICOS DE LAS INSTITUCIONES PÚBLICAS DEL SECTOR SALUD 2015

Cuadro 4.3

Concepto	Michoacán	Tacámbaro
Población Derechohabiente		
Total	1 521 838	23 605
IMSS	1 521 838	23 605
Población usuaria		
Total	3 443 169	59 945
IMSS	1 122 336	14 868
DIF	154 421	6 573
IMSS-PROSPERA	1 075 627	17 896
SSA	1 090 785	20 608

FUENTE: Anuario Estadístico del Estado de Michoacán, edición 2016. INEGI.

Carpeta Municipal de Tacámbaro

CONSULTAS EXTERNAS EN LAS INSTITUCIONES DEL SECTOR SALUD, 2015

Cuadro 4.4

Concepto	Total	IMSS	ISSSTE	IMSS- PROSPERA	SSM	DIF
						154
Michoacán	10 418 047	3 502 283	1 072 875	1 748 151	3 940 317	421
General	7 043 051	2 167 519	637 746	1 571 892	2 620 755	45 139
Especializada	1 347 259	485 657	277 285	52 274	508 745	23 298
De urgencia	1 230 903	689 515	87 001	84 716	369 671	0
Odontológica	796 834	159 592	70 843	39 269	441 146	85 984
Tacámbaro	177 596	65 188	17 553	18 388	69 894	6 573
General	105 392	33 917	15 842	18 388	36 298	947
Especializada	18 077	6 394	0	0	11 097	586
De urgencia	37 791	22 645	0	0	15 146	0
Odontológica	16 336	2 232	1 711	0	7 353	5 040

FUENTE: Anuario Estadístico del Estado de Michoacán, edición 2016. INEGI.

Carpeta Municipal de Tacámbaro

NACIDOS VIVOS REGISTRADOS SEGÚN RESIDENCIA HABITUAL DE LA MADRE, 2013-2015

Cuadro 4.5

Año	Michoacán	Tacámbaro
2013		
Total	105 158	2 110
Hombres	53 040	1 060
Mujeres	51 834	1 050
2014		
Total	104 955	1 977
Hombres	53 323	971
Mujeres	51 915	1 006
2015		
Total	99 097	1 927
Hombres	50 223	993
Mujeres	48 874	934

FUENTE: Anuario Estadístico del Estado de Michoacán, edición 2016. INEGI.

DEFUNCIONES GENERALES, 2000-2014

Cuadro 4.6

Año	Michoacán	Tacámbaro
2000	16 950	260
2001	15 199	235
2002	18 423	263
2003	18 196	258
2004	18 764	231
2005	19 007	280
2006	20 656	372
2007	21 242	383

Carpeta Municipal de Tacámbaro

DEFUNCIONES GENERALES, 2000-2014

Cuadro 4.6

Año	Michoacán	Tacámbaro
2008	22 035	350
2009	23 602	374
2010	24 162	345
2011	24 083	377
2012	24 310	355
2013	25 219	367
2014	24 840	380

FUENTE: Secretaría de Gobierno, Dirección del Registro Civil de Michoacán.

DEFUNCIONES INFANTILES 2000-2014

Cuadro 4.7

Año	Michoacán	Tacámbaro
2000	1 157	32
2001	1 117	19
2002	1 174	23
2003	919	18
2004	965	17
2005	1 058	20
2006	1 006	18
2007	999	18
2008	1 004	24
2009	1 010	20
2010	997	25
2011	1 077	18
2012	1 076	19
2013	913	19
2014	685	16

FUENTE: Secretaría de Gobierno, Dirección del Registro Civil de Michoacán.

Carpeta Municipal de Tacámbaro

5. VIVIENDA

En la Encuesta Intercensal de Población y Vivienda del 2015 se registraron 19,045 viviendas particulares habitadas, de las cuales el 97.6% cuenta con agua entubada, 93.1% con drenaje y el 99% con energía eléctrica. El 5.2% de las viviendas cuenta con piso de tierra. En el año 2015 se invirtieron más de 10 millones de pesos en programas de vivienda.

VIVIENDAS CON DISPONIBILIDAD DE AGUA ENTUBADA, DRENAJE Y ENERGÍA ELÉCTRICA, 2010 Y 2015

Cuadro 5.1

Concepto	Michoacán	Tacámbaro
2015		
Viviendas particulares		
habitadas	1 191 405.0	19 045.0
Disponen de agua entubada	1 139 459.7	18 588.3
Porcentaje	95.6	97.6
Disponen de drenaje	1 098 475.4	17 725.4
Porcentaje	92.2	93.1
Disponen de energía eléctrica	1 179 133.5	18 859.0
Porcentaje	99.0	99.0
2010		
Viviendas particulares		
habitadas	1 066 630.0	16 660.0
Disponen de agua entubada	935 651.0	15 063.0
Porcentaje	87.7	90.4
Disponen de drenaje	944 928.0	13 808.0
Porcentaje	88.6	82.9
Disponen de energía eléctrica	1 044 515.0	16 340.0
Porcentaje	97.9	98.1

FUENTE: XIII Censo General de Población y Vivienda, 2010 Michoacán, INEGI.

Encuesta Intercensal 2015, INEGI.

Carpeta Municipal de Tacámbaro

MATERIAL PREDOMINANTE EN PISOS DE LAS VIVIENDAS PARTICULARES HABITADAS, 2015

Cuadro 5.2

Concepto	Michoacán	Tacámbaro
Viviendas particulares habitadas	1 191 405	19 045
Con piso de tierra	65 694	994
Porcentaje	5.5	5.2
Con piso de material de cemento o firme	636 620	12 794
Porcentaje	53.4	67.2
Con mosaico, madera u otro recubrimiento	484 931	5 218
Porcentaje	40.7	27.4
No especificado	4 070	39
Porcentaje	0.3	0.2

FUENTE: Encuesta Intercensal 2015. INEGI.

Carpeta Municipal de Tacámbaro

INVERSIÓN EJERCIDA EN PROGRAMAS DE VIVIENDA POR MUNICIPIO Y ORGANISMO SEGÚN PROGRAMA, 2015 (Miles de pesos)

Cuadro 5.3

Municipio Organismo	Total	Vivienda completa	Vivienda en arrendamiento	Vivienda inicial	Mejoramiento físico de vivienda	Mejoramiento financiero de vivienda	Infraestructura
Michoacán	6 161 003	5 079 513	732	176 454	92 940	379 359	45 852
Banca	2 183 634	1 693 420	0	79 950	0	352 787	40 499
Banjército	11 728	11 008	0	0	0	720	0
CFE	109 141	71 964	0	15 563	10 765	10 848	0
CONAVI	255 487	249 206	732	5 432	118	0	0
FONHAPO	88 556	0	0	44 856	43 700	0	0
FOVISSSTE	1 179 533	1 073 457	0	8 175	491	5 455	0
HÁBITAT MÉXICO	83	0	0	59	0	0	24
INFONAVIT	2 269 798	1 954 038	0	22 418	10 710	5 409	0
IVEM	3 990	0	0	0	3 990	0	0
ISSFAM	35 889	26 420	0	0	0	4 140	5 329
SHF	23 165	0	0	0	23 165	0	0
Tacámbaro	10 207	5 989	0	1 320	1 376	1 522	0
Banca	3 750	2 505	0	0	0	1 246	0
CONAVI	865	0	0	865	0	0	0
FONHAPO	1 020	0	0	0	1 020	0	0
FOVISSSTE	943	943	0	0	0	0	0
INFONAVIT	3 621	2 541	0	455	349	276	0
SHF	8	0	0	0	8	0	0

FUENTE: Anuario Estadístico del Estado de Michoacán, edición 2016. INEGI.

Carpeta Municipal de Tacámbaro

6. EMPLEO

La población registrada de 12 años y más fue de 57,201, en el año 2015 y la población económicamente activa representa el 48.70%, mientras que la inactiva el 51.01%. La población activa que se encuentra ocupada representó el 98.12%. El 36.01% se ocupa en el sector primario y el 14.94 en el sector secundario. El 28.26% recibe de 1 a 2 salarios mínimos y el 52.35% recibe más de 2 salarios mínimos. En el 2015 el IMSS registro a 5,308 trabajadores permanentes.

INDICADORES DE EMPLEO, 2015

Cuadro 6.1

Concepto	Michoacán	Tacámbaro
Población total	4 584 471	76 661
Población de 12 años y más	3 521 912	57 201
Porcentaje de la población de 12 años y más económicamente activa	48.26	48.70
Porcentaje de la población de 12 años y más ocupada	95.80	98.12
Porcentaje de la población de 12 años y más desocupada	4.20	1.88
Población no económicamente activa	51.50	51.01
Población ocupada	1 628 256	27 331
Porcentaje de la PEA ocupada en el sector Primario	21.30	36.01
Porcentaje de la PEA ocupada en el sector Secundario	20.67	14.94
Porcentaje de la PEA ocupada en el sector Comercio	19.51	19.32
Porcentaje de la PEA ocupada en el sector Servicios	37.13	28.88
Porcentaje de la población que recibe hasta 1 salario mínimo	14.62	12.95
Porcentaje de la población que recibe más de 1 salario mínimo y hasta 2 salarios mínimos	30.26	28.26
Porcentaje de la población que recibe más de 2 salarios mínimos	44.54	52.35

FUENTE: Encuesta Intercensal 2015. INEGI.

Carpeta Municipal de Tacámbaro

TRABAJADORES REGISTRADOS EN EL IMSS POR TIPO DE CONTRATO, 2015

Cuadro 6.2

Concepto	Michoacán	Tacámbaro
Total	364 229	5884
Trabajadores permanentes	306 359	5308
Trabajadores eventuales urbanos	44 623	105
Trabajadores eventuales del campo	13 247	471

FUENTE: Anuario Estadístico del Estado de Michoacán, 2015. INEGI.

Carpeta Municipal de Tacámbaro

7. ECONOMÍA

La actividad agrícola sobresale con la producción de aguacate, caña de azúcar y maíz grano, entre otros. Cuenta con una población ganadera de 1,089 toneladas de bovinos en pie, 311 toneladas de porcinos en pie y 127 toneladas de aves en pie, principalmente. En el 2015 contó con una producción forestal maderable de 17,247 m³ en rollo.

SUPERFICIE SEMBRADA, COSECHADA Y VALOR DE LA PRODUCCIÓN AGRÍCOLA, 2016

Cuadro 7.1

Concepto	Michoacán	Tacámbaro
Superficie Sembrada (Hectáreas)	740 769	4 169
Superficie Cosechada (Hectáreas)	720 807	4 169
Valor Producción (Miles de pesos)	20 912 971	195 899
Posición del municipio respecto al valor de la producción en el estado	NA	33

NA/No aplica.

FUENTE: Servicio de Información Agroalimentaria y Pesquera, SAGARPA.

PRINCIPALES CULTIVOS AGRÍCOLAS DEL MUNICIPIO DE TACÁMBARO, 2015

Cuadro 7.2

CULTIVO	SUPERFICIE COSECHADA (hectáreas)	VOLUMEN DE LA PRODUCCIÓN (toneladas)	VALOR DE LA PRODUCCIÓN (pesos)	VALOR PROD. / SUP. COSECHADA
Chirimoya	9	18	64 350	7 150
Ciruela	7	56	203 000	29 000
Limón	7	56	179 550	25 650
Manzana	7	60	244 500	34 929
Cacahuete	22	70	1 226 400	55 745
Ejote	17	77	396 450	23 321

Carpeta Municipal de Tacámbaro

PRINCIPALES CULTIVOS AGRÍCOLAS DEL MUNICIPIO DE TACÁMBARO, 2015

Cuadro 7.2

CULTIVO	SUPERFICE COSECHADA (hectáreas)	VOLUMEN DE LA PRODUCCIÓN (toneladas)	VALOR DE LA PRODUCCIÓN (pesos)	VALOR PROD. / SUP. COSECHADA
Chícharo	12	86	586 285	48 857
Sorgo grano	38	106	284 600	7 489
Naranja	15	129	369 600	24 640
Mango	22	171	743 080	33 776
Jícama	13	208	840 840	64 680
Frijol	215	240	2 782 804	12 943
Lima	33	314	818 222	24 795
Pepino	25	475	1 658 838	66 354
Tomate verde	50	610	2 564 601	51 292
Guayaba	120	1 200	6 119 940	51 000
Elote	121	1 213	4 168 803	34 453
Chile verde	152	1 493	16 365 476	108 023
Calabacita	135	2 058	10 301 176	76 305
Durazno	374	2 289	13 008 293	34 782
Avena forrajera en verde	427	3 845	3 428 308	8 029
Maíz grano	2 215	5 095	16 218 748	7 322
Pastos y praderas en verde	885	5 879	3 892 996	4 399
Semilla de caña de azúcar	73	6 935	3 051 400	41 800
Zarzamora	715	9 295	322 099 635	450 489
Tomate rojo (jitomate)	597	11 030	60 335 674	101 065
Aguacate	13 924	137 936	2 001 752 491	143 763
Caña de azúcar	3 373	317 062	153 508 738	45 511

Fuente: Sistema de Información Agroalimentaria, SAGARPA.

Carpeta Municipal de Tacámbaro

PRODUCTORES, SUPERFICIE Y MONTO PAGADO POR EL PROAGRO 2014

Cuadro 7.3

Concepto	Michoacán	Tacámbaro
Productores solicitantes	127 221	1 293
Superficie solicitada (Hectáreas)	610 223	4 900
Productores ratificados	122 498	1 275
Superficie ratificada (Hectáreas)	609 680	4 900
Productores beneficiados	118 651	1 268
Superficie beneficiada (Hectáreas)	604 704	4 849
Monto pagado (Miles de pesos)	634 047	5 445

FUENTE: Anuario Estadístico del Estado de Michoacán, 2016. INEGI.

PRODUCCIÓN, PRECIO, VALOR, ANIMALES SACRIFICADOS Y PESO, 2016

Cuadro 7.4

	Producción (toneladas)	Precio (pesos por kilogramo)	Valor de la Producción (miles de pesos)	Animales sacrificados (cabezas)	Tacámbaro Peso (kilogramos)
GANADO EN PIE					
BOVINO	1,089	32.33	35,217		452
PORCINO	311	20.54	6,381		93
OVINO	25	29.79	749		38
CAPRINO	54	30.75	1,648		37
SUBTOTAL	1,479		43,995		
AVE Y GUAJOLOTE EN PIE					
AVE	122	20.43	2,493		1,805
GUAJOLOTE	5	26.42	138		12,407
SUBTOTAL	127		2,631		
TOTAL			46,626		

Carpeta Municipal de Tacámbaro

PRODUCCIÓN, PRECIO, VALOR, ANIMALES SACRIFICADOS Y PESO, 2016

Cuadro 7.4 Tacámbaro

	Producción (toneladas)	Precio (pesos por kilogramo)	Valor de la Producción (miles de pesos)	Animales sacrificados (cabezas)	Peso (kilogramos)
CARNE EN CANAL					
BOVINO	604	54.4	32,877	2,412	251
PORCINO	215	34.79	7,478	3,328	65
OVINO	13	52.24	674	669	19
CAPRINO	27	52.87	1,410	1,435	19
AVE	97	33.27	3,232	67,612	1.437
GUAJOLOTE	4	41.57	163	420	9.333
SUBTOTAL	960		45,833		
LECHE					
BOVINO	3,791	7.22	27,389		
CAPRINO					
SUBTOTAL	3,791		27,389		
OTROS PRODUCTOS					
HUEVO PARA PLATO	28	20.74	576		
MIEL	31.954	57.85	1,848		
CERA EN GREÑA	3.525	108.72	383		
LANA SUCIA					
SUBTOTAL			2,807		
TOTAL			76,029		

Ave: Se refiere a pollo, gallina ligera y pesada que ha finalizado su ciclo productivo.

Leche: Producción en miles de litros y precio en pesos por litro.

Los subtotales y el total podrían no coincidir por redondeo. El total del valor no incluye el valor en pie debido a que está contenido en el valor de la producción de carne.

Los datos del estado de Oaxaca se presentan a nivel distrito de desarrollo rural (DDR), por cuestiones operativas son reflejados en un solo municipio del DDR respectivo.

Fuente: Servicio de Información Agroalimentaria y Pesquera (SIAP).

Carpeta Municipal de Tacámbaro

VOLUMEN DE LA PRODUCCIÓN FORESTAL MADERABLE, 2015 (metros cúbicos en rollo)

Cuadro 7.5

Concepto	Michoacán	Tacámbaro
Total	451 750	17 247
Coníferas Pino c/	381 045	15693.7802 n/
Coníferas Oyamel d/	31 585	1 231
Latifoliadas Encino f/	30 040	281
Coníferas Otras e/	3 265	0
Latifoliadas Otras g/	5 608	41
Comunes Tropicales b/	214	0

b/ Comprende cuéramo (*Cordia elaeagnoides*) y rosa morada-cinco hojas (*Tabebuia rosea*).

c/ Se refiere a *Pinus* spp.

d/ Se refiere a *Abies religiosa*.

e/ Se refiere a cedro blanco (*Cupressus* spp.).

f/ Se refiere a *Quercus* spp.

g/ Comprende aile (*Alnus* spp.), madroño (*Arbutus xalapensis*) y fresno (*Fraxinus* spp.).

FUENTE: Anuario Estadístico del estado de Michoacán, 2016. INEGI.

CARACTERÍSTICAS DE LOS SECTORES ECONÓMICOS 2014

Cuadro 7.6

Concepto	Michoacán	Tacámbaro
Personal Ocupado	611 496	5 766
Total De Remuneraciones (Miles De Pesos)	19 560 681	186 650
Unidades Económicas	195 355	2 068
Producción Bruta (Miles De Pesos)	179 291 970	1 489 905

Fuente: Censo Económico 2014, INEGI.

Carpeta Municipal de Tacámbaro

UNIDADES ECONÓMICAS, PERSONAL OCUPADO Y REMUNERACIONES AL PERSONAL DEDICADAS AL COMERCIO, 2008

Cuadro 7.7

Concepto	Michoacán	Tacámbaro
Unidades económicas	85 293	937
Personal ocupado	242 519	2 549
Remuneraciones al personal (Miles de pesos)	4 779 941	42 983

ND/ No Disponible

FUENTE: Censos Económicos, 2009, resultados definitivos. (INEGI)

INDUSTRIA MANUFACTURERA, 2008

Cuadro 7.8

Concepto	Michoacán	Tacámbaro
Unidades Económicas a/	27 692	156
Personal ocupado total	111 840	661
Total de Remuneraciones (Miles De Pesos)	3 365 343	33 454
Producción Bruta Total (Miles De Pesos)	83 214 904	195 431
Consumo Intermedio (Miles De Pesos)	56 408 658	121 660
Valor Agregado Censal Bruto (Miles De Pesos)	26 806 246	73 771

FUENTE: Censos Económicos, 2009, resultados definitivos. (INEGI)

Carpeta Municipal de Tacámbaro

ESTABLECIMIENTOS DE HOSPEDAJE REGISTRADOS SEGÚN CATEGORÍA, 2015

Cuadro 7.9

Concepto	Michoacán	Tacámbaro
Total	686	10
Cinco estrellas	41	1
Cuatro estrellas	90	3
Tres estrellas	179	5
Dos estrellas	138	0
Una estrella	75	0
Sin categoría	163	1

FUENTE: Secretaría de Turismo, Michoacán.

Carpeta Municipal de Tacámbaro

8. COMUNICACIONES

El municipio cuenta con 24 oficinas postales, 16 sitios y espacios públicos conectados con banda ancha del programa México Conectado y en 10 localidades hay servicio de telefonía rural. Registra 200 kilómetros de carreteras; de los cuales 31 kilómetros corresponden a carretera troncal federal, 126 kilómetros corresponden a carretera alimentadora estatal, 43 kilómetros de caminos rurales.

RED DE MEDIOS DE COMUNICACIÓN, 2015

Cuadro 8.1

Concepto	Michoacán	Tacámbaro
Oficinas postales	876	24
Oficinas de telégrafos	71	2
Sitios y espacios públicos conectados con banda ancha del programa a/ México Conectado	999	16
Estaciones radioeléctricas de aficionados	175	0
Localidades con servicio de telefonía rural	603	10
Aeropuertos	4	0
Aeródromos	34	1

a/ Son sitios de acceso público donde se ofrecen servicios de internet, uso de equipo de cómputo, así como asesoría y capacitación al público en general.

FUENTE: Anuario Estadístico del Estado de Michoacán, edición 2016. INEGI.

Carpeta Municipal de Tacámbaro

LONGITUD DE LA RED CARRETERA SEGÚN TIPO DE CAMINO, 2015 (Kilómetros)

Cuadro 8.2

Concepto	Michoacán	Tacámbaro
Total	12 792.89	200
Troncal federal a/		
Pavimentada	2 683.50	31
Revestida	.00	0
Alimentadoras estatales b/		
Pavimentada c/	2 997.55	126
Revestida	28.20	0
Camino rurales c/		
Pavimentada	1 531.04	8
Revestida	1 552.60	35

a/ También es conocida como principal o primaria, tiene como objetivo específico servir al tránsito de larga distancia. Comprende caminos de cuota pavimentados (incluidos los estatales) y libres (pavimentados y revestidos).

b/ También conocidas con el nombre de carreteras secundarias, tienen como propósito principal servir de acceso a las carreteras troncales.

c/ Comprende caminos de dos, cuatro o más carriles.

FUENTE: Anuario Estadístico del Estado de Michoacán, edición 2016, INEGI.

Carpeta Municipal de Tacámbaro

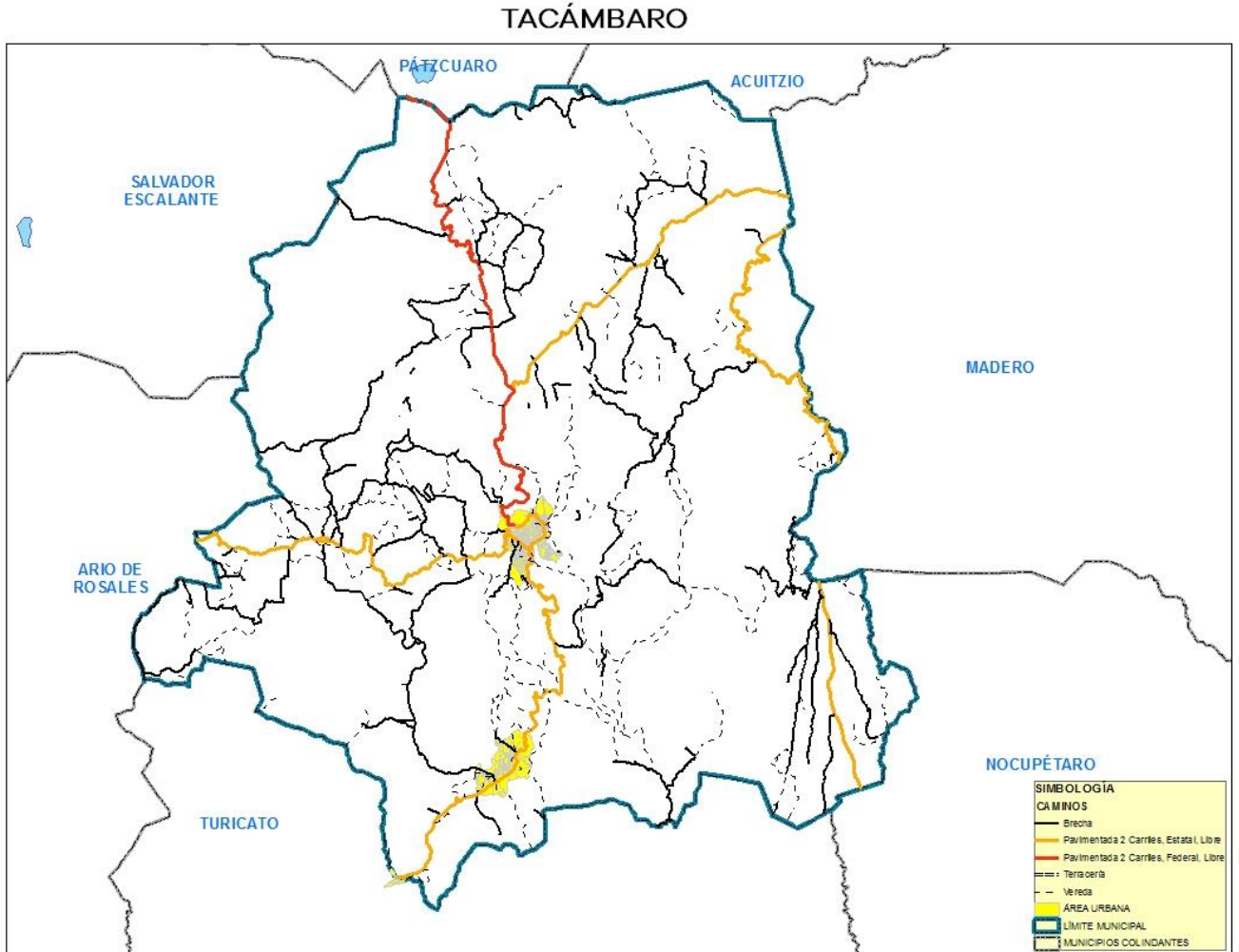

Carpeta Municipal de Tacámbaro

9. FINANZAS PÚBLICAS

El municipio cuenta con un ingreso mayor a los 175 millones de pesos, de los cuales el 90.14% proviene del capítulo de Participaciones y Aportaciones, entre otros. El 77.3% se destinó a servicios personales y el 1.31% a obra pública.

INGRESOS DE LOS MUNICIPIOS POR CAPITULO 2015 (Pesos)

Cuadro 9.1

Concepto	Michoacán	Tacámbaro
Total	11432 673 311.8	175 982 659.97
Derechos	784 355 119.17	7 126 716.57
Productos	135 739 867.48	1 079.77
Aprovechamientos	173 922 774.24	2 353 858.25
Contribuciones de mejoras	67 418 739.05	786 068.5
Cuotas y aportaciones de seguridad social	11 722 642.96	
Ingresos por venta de bienes y servicios	5 254 579.18	
Participaciones y Aportaciones	9417 719 607.66	158 634 348.5
Transferencias, subsidios y otras ayudas	16 608 303.17	101 252.04
Ingresos derivados de financiamiento	9 708 442.65	

FUENTE: Auditoría Superior de Michoacán.

Carpeta Municipal de Tacámbaro

EGRESOS DE LOS MUNICIPIOS POR CAPITULO 2015 (Pesos)

Cuadro 9.2

Concepto	Michoacán	Tacámbaro
TOTAL	9997 670 919.78	2 753 446.12
Deuda pública	485 335 512.65	.0
Servicios personales	3736 162 097.59	2 121 061.56
Materiales y suministros	1052 876 323.93	224 918.18
Servicios generales	1586 975 748.92	225 134.76
Transferencias, asignaciones, subsidios y otras ayudas	735 605 325.26	139 669.61
Bienes muebles, inmuebles e intangibles	137 683 381.96	6 470.01
Participaciones y aportaciones	56 832 045.71	.0
Inversión pública	2206 195 758.76	36 192
Inversiones financieras y otras provisiones	4 725	.0

FUENTE: Auditoría Superior de Michoacán.

Carpeta Municipal de Tacámbaro

SUCURSALES DE LA BANCA COMERCIAL POR INSTITUCIÓN, 2011

Cuadro 9.3

Concepto	Michoacán	Tacámbaro
Total	417	5
Banamex	59	1
Banco Azteca	93	1
Banorte	23	0
BBVA-Bancomer	87	1
HSBC	32	1
Santander	26	0
Scotiabank		
Inverlat	17	0
Resto de las instituciones	80	1

FUENTE: Anuario Estadístico de Michoacán, edición 2012. INEGI.

Carpeta Municipal de Tacámbaro

10. OBRA PÚBLICA

Las obras de mayor inversión ejecutadas en el municipio están dirigidas al desarrollo social en un 25.12% y el 74.88 a otras.

INVERSIÓN EN OBRAS PÚBLICAS EJERCIDAS SEGÚN DESTINO, 2015 (Miles de Pesos)

Cuadro 10.1

Nivel	Michoacán	Tacámbaro	%
Total	12 840 104	180 304	100.00
Gobierno	397 173		0.00
Desarrollo social	3 204 780	45 284	25.12
Desarrollo económico	308 611		0.00
Otras	8 929 540	135 020	74.88

Fuente: Anuario Estadístico del estado de Michoacán, edición 2016. INEGI.

Carpeta Municipal de Tacámbaro

11. SEGURIDAD Y ORDEN PÚBLICO

En el 2016 los delitos registrados en el municipio sobresale robo común sin violencia de vehículos, lesiones dolosas, robo común sin violencia otros, entre otros.

DELITOS DEL FUERO COMÚN POR MUNICIPIO SEGÚN PRINCIPALES DELITOS, 2016

Cuadro 11.1 Tacámbaro

Modalidad	Tipo	Subtipo	Delitos
Robo común	Con violencia	A negocio	3
Robo común	Con violencia	De vehículos	7
Robo común	Con violencia	A transportistas	7
Robo común	Con violencia	A transeúntes	2
Robo común	Con violencia	Otros	8
Robo común	Sin violencia	A casa habitación	4
Robo común	Sin violencia	A negocio	3
Robo común	Sin violencia	De vehículos	28
Robo común	Sin violencia	A transportistas	1
Robo común	Sin violencia	Otros	18
Robo de ganado (abigeato)	Abigeato	Abigeato	1
Lesiones	Dolosas	Con arma blanca	1
Lesiones	Dolosas	Con arma de fuego	3
Lesiones	Dolosas	Sin datos	25
Lesiones	Culposas	Sin datos	4
Homicidios	Dolosos	Con arma de fuego	15
Homicidios	Dolosos	Con arma blanca	2
Homicidios	Dolosos	Sin datos	2
Homicidios	Culposos	Sin datos	15
Delitos patrimoniales	Abuso de confianza	Abuso de confianza	2

Carpeta Municipal de Tacámbaro

DELITOS DEL FUERO COMÚN POR MUNICIPIO SEGÚN PRINCIPALES DELITOS, 2016

Cuadro 11.1 Tacámbaro

Modalidad	Tipo	Subtipo	Delitos
Delitos patrimoniales	Daño en propiedad ajena	Daño en propiedad ajena	9
Delitos patrimoniales	Extorsión	Extorsión	1
Delitos patrimoniales	Fraude	Fraude	3
Delitos patrimoniales	Despojo	Sin datos	4
Priv. De la libertad (secuestro)	Secuestro	Secuestro	4
Delitos sexuales (violación)	Violación	Violación	11
Otros delitos	Amenazas	Amenazas	9
Otros delitos	Otros sexuales	Otros sexuales	4
Otros delitos	Resto de los delitos (otros)	Resto de los delitos (otros)	26

FUENTE: Secretariado Ejecutivo del Sistema Nacional de Seguridad Pública.