



2015 - 2021



IPLAEM

INSTITUTO DE PLANEACIÓN DEL
ESTADO DE MICHOACÁN DE OCAMPO

Carpeta Municipal de Salvador Escalante

Carpeta Municipal de Salvador Escalante

PRESENTACIÓN

El Instituto de Planeación del Estado de Michoacán de Ocampo, presenta el documento “Carpetas Municipales”, cuyo objetivo es el de integrar y difundir estadísticas de los diferentes sectores, perfiles sociodemográficos, cronología de los presidentes municipales, hechos históricos, medio físico, ante una gran diversidad de información que pretende reseñar la estadística municipal, como una herramienta para la toma de decisiones en los diversos ámbitos, público, social y privado.

Esta información corresponde a una descripción y trato especial al municipio de **Salvador Escalante**, con datos al año 2016 principalmente, incorporando datos de los últimos censos y en algunos casos la información del último año disponible.

Antes de que este potencial estuviera disponible, existían grandes limitaciones en la integración de información municipal. Contando a la fecha con información de varias fuentes, con la finalidad de presentar en un solo documento lo más destacado del municipio y dejarlo a disposición de la sociedad en general en la página del Sistema Estatal de Información de Michoacán (SEIM).

Carpeta Municipal de Salvador Escalante

CONTENIDO

PRESENTACIÓN.....	2
1. DATOS GENERALES.....	7
NOMENCLATURA.....	7
ESCUDO.....	7
HISTORIA.....	8
HECHOS HISTÓRICOS.....	9
LOCALIZACIÓN.....	9
EXTENSIÓN.....	10
OROGRAFÍA.....	10
HIDROGRAFÍA.....	10
CLIMA.....	10
CRONOLOGÍA DE LOS PRESIDENTES MUNICIPALES.....	10
2. DEMOGRAFÍA.....	12
POBLACIÓN POR LOCALIDAD SEGÚN SEXO, 2010.....	12
POBLACIÓN TOTAL 1950-2015.....	16
TASA DE CRECIMIENTO PROMEDIO ANUAL 1950-2015.....	17
POBLACIÓN RURAL Y URBANA DEL MUNICIPIO, 1980-2010.....	18
POBLACIÓN URBANA Y RURAL DEL ESTADO, 1980-2010.....	19

Carpeta Municipal de Salvador Escalante

ÍNDICE Y GRADO DE MARGINACIÓN 1990-2015.....	19
ÍNDICE Y GRADO DE REZAGO SOCIAL 2000-2015.....	21
ÍNDICE DE DESARROLLO HUMANO (IDH) Y COMPONENTES 2000, 2005 Y 2010 (METODOLOGÍA TRADICIONAL).....	22
INDICADORES DE POBREZA POR INGRESOS, 2000 Y 2005.....	23
INDICADORES SELECCIONADOS DE POBREZA PARA EL ESTADO Y MUNICIPIOS 2010.....	24
3. EDUCACIÓN.....	25
CONDICIÓN DE ALFABETISMO 2015.....	25
POBLACIÓN DE 15 AÑOS Y MAS ANALFABETA, 1995-2010.....	25
ESTADÍSTICA EN EDUCACIÓN, CICLO ESCOLAR 2014-2015.....	26
ALUMNOS INSCRITOS, EXISTENCIAS Y ACREDITADOS, PERSONAL DOCENTE Y ESCUELAS EN FORMACIÓN PARA EL TRABAJO A FIN DE CURSOS POR MUNICIPIO Y SOSTENIMIENTO ADMINISTRATIVO CICLO ESCOLAR 2014/2015.....	27
ADULTOS REGISTRADOS EN PRIMARIA Y SECUNDARIA POR EL INEA 2015.....	28
4. SALUD.....	29
UNIDADES MÉDICAS EN SERVICIO DE LAS INSTITUCIONES DEL SECTOR PÚBLICO DE SALUD POR NIVEL DE OPERACIÓN SEGÚN INSTITUCIÓN, 2015.....	29
PERSONAL MÉDICO DEL SECTOR SALUD, 2015.....	30
POBLACIÓN DERECHOHABIENTE Y USUARIA DE LOS SERVICIOS MÉDICOS DE LAS INSTITUCIONES PÚBLICAS DEL SECTOR SALUD 2015.....	30
CONSULTAS EXTERNAS EN LAS INSTITUCIONES DEL SECTOR SALUD, 2015.....	31

Carpeta Municipal de Salvador Escalante

NACIDOS VIVOS REGISTRADOS SEGÚN RESIDENCIA HABITUAL DE LA MADRE, 2013-2015.....	31
DEFUNCIONES GENERALES, 2000-2014.....	32
DEFUNCIONES INFANTILES 2000-2014.....	33
5. VIVIENDA.....	34
VIVIENDAS CON DISPONIBILIDAD DE AGUA ENTUBADA, DRENAJE Y ENERGÍA ELÉCTRICA, 2010 Y 2015.....	34
MATERIAL PREDOMINANTE EN PISOS DE LAS VIVIENDAS PARTICULARES HABITADAS, 2015.....	35
INVERSIÓN EJERCIDA EN PROGRAMAS DE VIVIENDA POR MUNICIPIO Y ORGANISMO SEGÚN PROGRAMA, 2015 (MILES DE PESOS).....	36
6. EMPLEO.....	37
INDICADORES DE EMPLEO, 2015.....	37
TRABAJADORES REGISTRADOS EN EL IMSS POR TIPO DE CONTRATO, 2015.....	38
7. ECONOMÍA.....	39
SUPERFICIE SEMBRADA, COSECHADA Y VALOR DE LA PRODUCCIÓN AGRÍCOLA, 2016.....	39
PRINCIPALES CULTIVOS AGRÍCOLAS DEL MUNICIPIO DE SALVADOR ESCALANTE, 2015.....	40
PRODUCTORES, SUPERFICIE Y MONTO PAGADO POR EL PROAGRO 2014.....	41
PRODUCCIÓN, PRECIO, VALOR, ANIMALES SACRIFICADOS Y PESO, 2016.....	41
VOLUMEN DE LA PRODUCCIÓN FORESTAL MADERABLE, 2015 (METROS CÚBICOS EN ROLLO).....	43
CARACTERÍSTICAS DE LOS SECTORES ECONÓMICOS 2014.....	43
UNIDADES ECONÓMICAS, PERSONAL OCUPADO Y REMUNERACIONES AL PERSONAL DEDICADAS AL COMERCIO, 2008.....	44

Carpeta Municipal de Salvador Escalante

INDUSTRIA MANUFACTURERA, 2008.....	44
ESTABLECIMIENTOS DE HOSPEDAJE REGISTRADOS SEGÚN CATEGORÍA, 2015.....	45
OCUPACIÓN HOTELERA 2005-2013 (PORCENTAJE).....	45
8. COMUNICACIONES.....	46
RED DE MEDIOS DE COMUNICACIÓN, 2015.....	46
LONGITUD DE LA RED CARRETERA SEGÚN TIPO DE CAMINO, 2015 (KILÓMETROS).....	47
LONGITUD DE LA RED CARRETERA FEDERAL DE CUOTA POR TIPO DE ADMINISTRACIÓN, 2015 (KILÓMETROS)	49
9. FINANZAS PÚBLICAS.....	50
INGRESOS DE LOS MUNICIPIOS POR CAPITULO 2013 (Pesos).....	50
EGRESOS DE LOS MUNICIPIOS POR CAPITULO 2013 (Pesos).....	51
SUCURSALES DE LA BANCA COMERCIAL POR INSTITUCIÓN, 2011.....	52
10. OBRA PÚBLICA.....	53
INVERSIÓN EN OBRAS PÚBLICAS EJERCIDAS SEGÚN DESTINO, 2015 (MILES DE PESOS).....	53
11. SEGURIDAD Y ORDEN PÚBLICO.....	54
DELITOS DEL FUERO COMÚN POR MUNICIPIO SEGÚN PRINCIPALES DELITOS, 2016.....	54

Carpeta Municipal de Salvador Escalante

1. DATOS GENERALES

NOMENCLATURA

Fue llamado originalmente Santa Clara del Cobre, donde ocurrió el primer levantamiento en armas por el pronunciamiento de Madero. Estuvo encabezado por Salvador Escalante, quien fungía como subprefecto de la región. Al morir en combate durante la revolución se le puso el nombre de Villa Escalante y en 1981 la cabecera municipal recuperó el nombre de Santa Clara del Cobre y al municipio se le continuó llamando Salvador Escalante.

ESCUDO

El escudo de armas acuartelado en cruz, describe en el Primer Cuartel: Sobre campo en amarillo oro, signo de luz poder y constancia, sabiduría y astucia, a Don Miguel Hidalgo y Costilla en la época que fue propuesto por el Virrey, Don Manuel Antonio Flores en 1791.

Segundo Cuartel.- Sobre fondo azul lila, distinción de suma benevolencia y religiosidad, se destaca la iglesia de Abajo, como símbolo de la época colonial, con reminiscencias más antiguas, tales como el anexo hospital de la Huatápera.

Tercer Cuartel.- Acampado de color verde esmeralda, significando vida y renacimiento de la naturaleza, además del resurgimiento cultural en donde el árbol, el tintero y la pluma del poeta hacen referencia a la obra inmortal (La Vida Inútil de Pito Pérez), de José Rubén Romero (1890-1952).

Cuarto Cuartel.- En campo de color púrpura, grandeza suprema, transmutación del sacrificio en heroísmo, de la muerte en inmortalidad, donde se yergue la imagen del hijo preclaro de nuestro pueblo que ha heredado su nombre al municipio, Salvador Escalante.

En la parte inferior del escudo, aparece un cazo de cobre, como representación de la tenacidad y amor fecundo a la organización gremial de nuestros artífices

Carpeta Municipal de Salvador Escalante

que hoy luchan por conquistar nuevos mercados y tecnologías, así mismo las herramientas que sobresalen: el martillo y las tenazas, simbolizan el amor al trabajo fecundo y creativo.

Finalmente el listón en borla de oro, manifiesta el nombre actual de nuestro municipio de Salvador Escalante, con las fechas enmarcadas de 1553, referida está a la fundación de Santa Clara, por Fray Francisco de Villafuerte y 1595, como fecha actual que hace honor y memoria a los símbolos, hechos y personajes que son parte de nuestra identidad.



HISTORIA

Santa Clara del Cobre (Salvador Escalante) es un pueblo de fundación prehispánica. Sus habitantes dedicados a trabajar el cobre, rendían tributo de sus labores al señorío tarascó.

Fue conquistado por los españoles alrededor de 1538, después de que éstos se establecieron en Pátzcuaro. En este período, era tránsito obligado del comercio que circulaba de tierra caliente a Pátzcuaro y Valladolid. En 1553, se le dio el nombre de Santa Clara y se le quedó del Cobre, por la industria del pueblo.

La evangelización del lugar, la afectaron los agustinos por Fray Francisco Villafuerte.

En 1765, según documentos de la época, Santa clara de los Cobres estaba formado por dos pueblos de indios naturales uno llamado Santa María Opoepo,

Carpeta Municipal de Salvador Escalante

conocido como “El Molino” y el otro llamado Santiago de Ario compuesto por más de 400 habitantes.

Tuvo una importante participación en el movimiento de independencia, ya que era el curato del insurgente don Manuel de la Torres Lloreda. Fue elevado al rango de Villa en 1858, por decreto del Gobierno del Estado y se agregó el nombre de Portugal en Honor a Don Cayetano de Portugal.

En Santa Clara, ocurrió el primer levantamiento en armas por el pronunciamiento de Madero. Estuvo encabezado por Salvador Escalante, quien fungía como subprefecto de la región, por lo que mucha gente secundó la causa.

Salvador Escalante, murió en combate durante la revolución. Después de la revolución, se le puso el nombre de Villa Escalante a la cabecera y el 27 de enero de 1981, la villa recuperó el nombre de Santa Clara del Cobre y al municipio se le continuó llamando Salvador Escalante.

Personajes ilustres

Manuel de la Torre Lloreda.- Precursor de la independencia (1786-1836)

Salvador Escalante, Revolucionario

HECHOS HISTÓRICOS

1538 Conquista Española.

1553 Se le da el nombre de Santa Clara del Cobre.

1858 Se le agrega el nombre de Portugal, nombrándosele Santa Clara de Portugal.

1911 El 10 de mayo, pronunciamiento armado en favor de Don Francisco I Madero, por Salvador Escalante.

1981 Se restituyó el nombre de Santa Clara del Cobre a la cabecera municipal y se le da el nombre de Salvador Escalante al municipio.

LOCALIZACIÓN

Se localiza al centro del Estado, en las coordenadas 19°24' de latitud norte y 101°38' de longitud oeste, a una altura de 2,280 metros sobre el nivel del mar.

Carpeta Municipal de Salvador Escalante

Limita al norte con Pátzcuaro al este con Huiramba y Tacámbaro, al sur con Ario de Rosales, y al oeste con Ziracuaretiro, Taretan y Tingambato. Su distancia a la capital del Estado es de 79 Km.

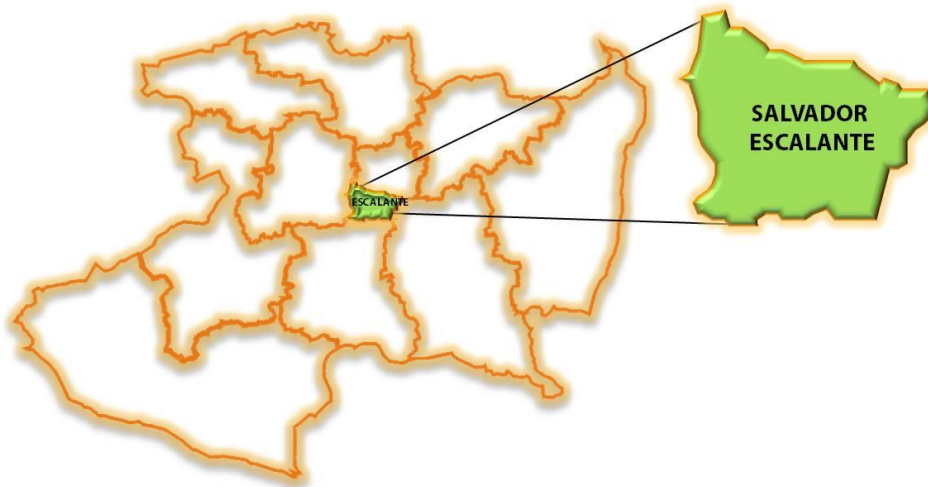

EXTENSIÓN

Su superficie es de 486.48Km² y representa 0.82 por ciento del total del Estado.

OROGRAFÍA

Su relieve lo constituyen el sistema volcánico transversal, sierra de Santa Clara y los cerros de la Cantera, de San Miguel, el Zurapio Pelón, San Lorenzo y el Guayamel.

HIDROGRAFÍA

Su hidrografía la constituyen los ríos el Silencio y los Manzanillos, arroyos Turitán y Agua Blanca, lagos de Zirahuén y Cuitzitan y manantiales de Agua Fría.

CLIMA

Su clima es templado y tropical con lluvias en verano. Tiene una precipitación pluvial anual de 780.4 milímetros cúbicos y temperaturas que oscilan entre 5.4 a 24.1° centígrados.

CRONOLOGÍA DE LOS PRESIDENTES MUNICIPALES

1940 - 1942 Gumerciendo Velásquez

Carpeta Municipal de Salvador Escalante

1943 - Anlano Tello Q.
1944 - Juan González Escutia
1945 - J. Jesús Ponce R.
1946 - Isaías Sánchez
1947 - Néstor Valdespino
1948 - 1950 Agustín L. Venegas
1951 - J. Jesús Ponce R.
1952 - 1953 Antonio Velasco M.
1953 - Juan Tello
1954 - 1955 Pompello Tello
1956 - Agustín L. Venegas
1957 - 1959 Adolfo González Robles
1960 - 1962 Simón Río Quintana
1963 - 1965 Moisés Esquivel Miranda
1966 - 1968 Raymundo Valdespino Gómez
1969 - 1971 Juan Velásquez Ríos
1972 - 1974 Soledad Allanas Rubio
1975 - 1977 Ascensión Sánchez Bolaños
1978 - 1980 Guadalupe Solís Miranda
1981 - 1983 Carlos Venegas Rangel
1984 - 1986 Félix Abel Hernández
1987 - 1989 Marcelo Sánchez Palacios
1990 - 1992 Juan García
1993 - 1995 Noé Santana Palominos
1996 - 1998 Hermilo Rebollo Miranda
2005 - 2007 Jesús Lucas Ángel
2008 - 2011 Antonio Ramírez Puerco
2012 - 2015 Alejandro Mendoza Olvera
2015 - 2018 José Jesús Lucas Ángel

Carpeta Municipal de Salvador Escalante

2. DEMOGRAFÍA

En la Encuesta Intercensal de Población y Vivienda del 2015, el municipio registró 49,588 habitantes, mismos que representan el 1.08% de la población total del estado y se concentra en 95 localidades, las de mayor importancia en cuanto a población son la cabecera municipal con 31.75%, Opopeo 22.23%, Zirahuen 6.50% y San Gregorio 2.60%. La población se concentró en un 60% en localidades mayores a los 2 500 habitantes, es decir en zona urbana. La tasa de crecimiento de la población en el último período censal 2010-2015 fue de 1.962. El grado de marginación del municipio es medio con un índice de -0.012 en el año 2015.

POBLACIÓN POR LOCALIDAD SEGÚN SEXO, 2010

Cuadro 2.1

Localidad	Población		
	Total	Masculino	Femenino
Total Del Municipio	45217	21796	23421
Santa Clara Del Cobre	14359	6931	7428
Agua Verde	394	185	209
Bejuco	10		*
Camémbaro	504	228	276
Caratzitumbio	123	64	59
El Carmen	277	132	145
El Colorín	11	7	4
Comiémbaro	49	25	24
Plutarco Elías Calles (Copándaro)	403	194	209
Copio	98	49	49
Las Cortinas	12	4	8
El Coyote	40	19	21
Las Cruces	52	25	27
La Cruz	72	42	30
Cuanajillo	244	120	124
Cuangatzio	434	196	238
Cuitzitán	553	287	266
Cungo	498	250	248

Carpeta Municipal de Salvador Escalante

POBLACIÓN POR LOCALIDAD SEGÚN SEXO, 2010

Cuadro 2.1

Localidad	Población		
	Total	Masculino	Femenino
Chapa (Chapa Nuevo)	1066	526	540
Las Charandas	169	69	100
Choro	40	18	22
La Esmeralda (La Fábrica)	166	85	81
Españita	201	114	87
Felipe Tzintzun (La Mesa)	381	185	196
El Guayabo	31	17	14
Rancho De Huaniqueo	182	82	100
Iramuco	403	214	189
Irécuaro (San Miguel)	314	155	159
Istaro	1567	767	800
El Jabalí	235	104	131
Japito	15	9	6
Jujúcato (El Garbanzo)	457	223	234
Llano De Rojas	5		*
Los Manzanillos	118	55	63
El Membrillo	6		*
Monte Grande	167	76	91
Opopeo	10055	4804	5251
Palma De Sandoval	289	137	152
Pamaceo	61	28	33
Paramuén	1191	570	621
Paso De Camébaro	280	141	139
Paso Del Muerto	344	174	170
Picuaembo	261	134	127
Punzumarán	37	18	19
La Puerta	72	38	34
La Querenda	49	23	26
El Querendal	203	90	113
El Romero	99	48	51
San Gregorio	1180	594	586
San José Cuanajillo	243	123	120

Carpeta Municipal de Salvador Escalante

POBLACIÓN POR LOCALIDAD SEGÚN SEXO, 2010

Cuadro 2.1

Localidad	Población		
	Total	Masculino	Femenino
Santa Ana	312	144	168
Santa Rita	171	84	87
Santa Rosa	95	50	45
El Sauz	4	1	3
Tapimba	11	4	7
El Tarascón	478	252	226
Tepamio	7		*
El Tepetate	560	249	311
Las Trojes	44	19	25
Turián Alto (Turián El Alto)	112	51	61
Turián Bajo (Turián El Bajo)	269	130	139
Turirán	910	401	509
Tzintzamba (La Sizamba)	253	123	130
Zinamba	53	28	25
Zirahuén	2942	1386	1556
Chiralillo (La Lagunilla)	7		*
Puente Alto (La Lagartija)	198	100	98
La Haciendita	6		*
Las Juntas	38	22	16
Las Canoas	41	23	18
Cuirindicho (Curindicho)	147	74	73
La Estacada	94	52	42
Los Palmitos	34	15	19
Chapa Viejo	60	25	35
Chumaro	39	23	16
Carrizalillo De Chuén	26	15	11
Los Cedros	29	10	19
Cerrito Colorado	5		*
La Huerta Del Gringo	2		*
Loma De Tembúcharo De Las Trancas	34	16	18
El Tepamal	4		*
Tollonguio	68	37	31

Carpeta Municipal de Salvador Escalante

POBLACIÓN POR LOCALIDAD SEGÚN SEXO, 2010

Cuadro 2.1

Localidad	Población		
	Total	Masculino	Femenino
Cucúcharo	9	5	4
El Establo	3		*
Colonia Tzitzipucho	81	37	44
Ninguno	7		*
Santa Fabiola	1		*
El Espinal	4		*
La Joya De Maturino (La Joya)	1		*
Los Potreros	3		*
El Caratacual	2		*
Las Potrancas	13	6	7
Los Cedritos	7		*
Agua Blanca	4		*
Guarimbondiro	9		*
Localidades De Una Vivienda	0	21	32
Localidades De Dos Viviendas	0	14	26

FUENTE: XIII Censo General de Población y Vivienda 2010, Michoacán, INEGI

Carpeta Municipal de Salvador Escalante

POBLACIÓN TOTAL 1950-2015

Cuadro 2.2

AÑO	Michoacán	Salvador Escalante
1950	1 422 717	17 176
1960	1 851 876	21 177
1970	2 324 226	25 354
1980	2 868 824	29 398
1990	3 548 199	31 207
1995	3 870 604	38 236
2000	3 985 667	38 331
2005	3 966 073	38 502
2010	4 351 037	45 217
2015	4 584 471	49 588

FUENTE: La Población de los Municipios de México 1950-1990, Consejo Nacional de Población (CONAPO).

XII Censo General de Población y Vivienda 2000, Michoacán, INEGI

II Conteo de Población y Vivienda 2005, INEGI

XIII Censo General de Población y Vivienda 2010, Michoacán, INEGI

Encuesta Intercensal 2015, INEGI.

Carpeta Municipal de Salvador Escalante

TASA DE CRECIMIENTO PROMEDIO ANUAL 1950-2015

Cuadro 2.3

PERIODO	Michoacán	Salvador Escalante
1950-1960	2.70	2.12
1960-1970	2.40	1.89
1970-1980	2.07	1.45
1980-1990	2.19	0.61
1990-1995	1.56	3.69
1995-2000	0.68	0.06
1990-2000	1.18	2.10
2000-2005	-0.88	0.08
2000-2010	0.85	1.62
2005-2010	2.03	3.56
2010-2015	1.106	1.962

FUENTE: Elaboración propia con datos de los Censos y Conteo de Población y Vivienda.

Carpeta Municipal de Salvador Escalante

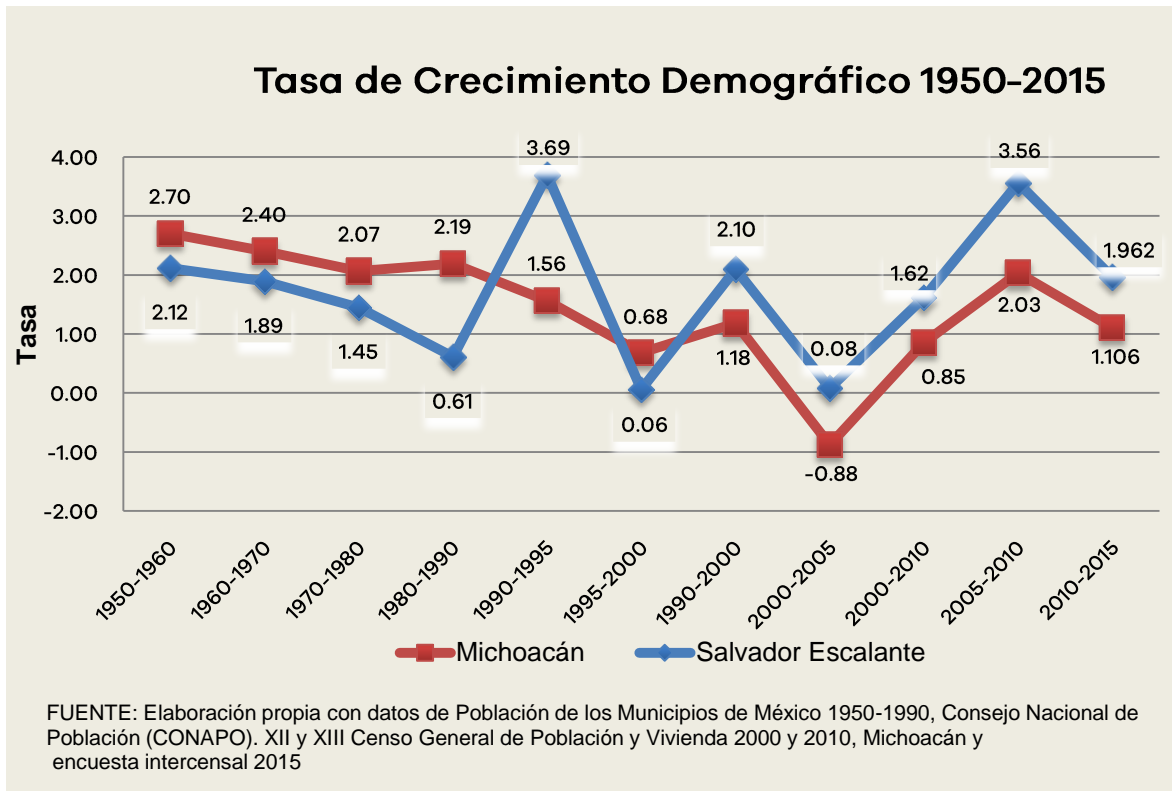

POBLACIÓN RURAL Y URBANA DEL MUNICIPIO, 1980-2010

Cuadro 2.4

Salvador Escalante

Año	Urbana	Rural
1980	13 554	15 844
1990	15 554	15 653
2000	20 339	17 992
2005	21 735	16 767
2010	27 356	17 861

FUENTE: X, XI, XII, XIII Censo General de Población y Vivienda 1980, 1990, 2000 y 2010, II Conteo de Población y Vivienda 2005, Michoacán, INEGI.

Carpeta Municipal de Salvador Escalante

POBLACIÓN URBANA Y RURAL DEL ESTADO, 1980-2010

Cuadro 2.5 ESTADO

Año	Urbana	Rural
1980	1 503 980	1 327 273
1990	2 186 354	1 361 845
2000	2 606 766	1 378 901
2005	2 694 541	1 271 532
2010	2 988 349	1 362 688

FUENTE: X, XI, XII, XIII Censo General de Población y Vivienda 1980, 1990, 2000 y 2010, II Conteo de Población y Vivienda 2005, Michoacán, INEGI.

ÍNDICE Y GRADO DE MARGINACIÓN 1990-2015

Cuadro 2.6 Salvador Escalante

Año	Índice	Grado	Lugar que ocupa en el estado
1990	-0.422	Medio	56
1995	-0.104	Medio	29
2000	-0.181	Medio	43
2005	-0.043	Alto	35
2010	-0.163	Medio	45
2015	-0.012	Medio	32

FUENTE: Consejo Nacional de Población, CONAPO.

Carpeta Municipal de Salvador Escalante



Carpeta Municipal de Salvador Escalante

ÍNDICE Y GRADO DE REZAGO SOCIAL 2000-2015

Cuadro 2.7	Salvador Escalante			
	2000	2005	2010	2015
Índice de rezago social	0.1336	0.4016	0.3066	0.2146931
Grado de rezago social	Medio	Medio	Medio	Medio
Lugar que ocupa en el contexto Estatal	26	16	18	16

FUENTE: Estimaciones del CONEVAL con base en el XII Censo de Población y Vivienda 2000, II Conteo de Población y Vivienda 2005, Censo de Población y Vivienda 2010 y Encuesta Intercensal 2015.

Carpeta Municipal de Salvador Escalante

ÍNDICE DE DESARROLLO HUMANO (IDH) Y COMPONENTES 2000, 2005 Y 2010 (METODOLOGÍA TRADICIONAL)

Cuadro 2.8	Salvador Escalante		
	2000	2005	2010
Componentes de IDH			
Tasa de Mortalidad infantil	30.86	26.59	16.02
Tasa de Alfabetización	82.34	83.07	84.84
Tasa de Asistencia escolar	51.08	56.87	56.40
Producto Interno Bruto per cápita (dólares PPC, precios 2010)	6 066.05	5 259.48	7 007.29
Índice de Salud (IS)	0.7433	0.7827	0.8801
Índice de Educación (IE)	0.7192	0.7433	0.7536
Índice de Ingreso (II)	0.6852	0.6614	0.7093
Valor del Índice de Desarrollo Humano (IDH)	0.7159	0.7291	0.7810

FUENTE: Programa de las Naciones Unidas para el Desarrollo.

Carpeta Municipal de Salvador Escalante

INDICADORES DE POBREZA POR INGRESOS, 2000 Y 2005 (Porcentaje)

Cuadro 2.9

Concepto		Michoacán	Salvador Escalante
Pobreza alimentaria a/	2000	31.62	40.60
	2005	23.28	52.38
Pobreza de capacidades b/	2000	39.86	48.92
	2005	30.81	61.50
Pobreza de patrimonio c/	2000	61.60	69.87
	2005	54.49	80.59

Nota: El porcentaje está calculado respecto a la población total y con base en metodología utilizada por el Consejo Nacional de Evaluación de la Política de Desarrollo Social (CONEVAL).

a/ Se refiere a la incapacidad para obtener una canasta básica alimentaria, aun si se hiciera uso de todo el ingreso disponible en el hogar en comprar sólo los bienes de dicha canasta.

b/ Se refiere a la insuficiencia del ingreso disponible para adquirir el valor de la canasta alimentaria y efectuar los gastos necesarios en salud y educación, aun dedicando el ingreso total de los hogares nada más que para estos fines.

c/ Se refiere a la insuficiencia del ingreso disponible para adquirir la canasta alimentaria, así como realizar los gastos necesarios en salud, vestido, vivienda, transporte y educación, aunque la totalidad del ingreso del hogar fuera utilizado exclusivamente para la adquisición de estos bienes y servicios.

Fuente: Anuario Estadístico de Michoacán, edición 2009. INEGI.

Carpeta Municipal de Salvador Escalante

INDICADORES SELECCIONADOS DE POBREZA PARA EL ESTADO Y MUNICIPIOS 2010

Cuadro 2.10

Concepto	Michoacán	Salvador Escalante
Pobreza		
Personas	2 386 144.00	29 407.00
Porcentaje de personas	54.76	78.40
Promedio de carencias	2.82	2.90
Pobreza extrema		
Personas	587 451.00	10 656.00
Porcentaje de personas	13.48	28.41
Promedio de carencias	3.91	3.81
Pobreza moderada		
Personas	1 798 691.00	18 751.00
Porcentaje de personas	41.28	49.99
Promedio de carencias	2.46	2.38
Población no pobre y no vulnerable	528 652.00	865.00

Fuente: Anuario Estadístico del Estado de Michoacán, 2012. INEGI.

Carpeta Municipal de Salvador Escalante

3. EDUCACIÓN

En el año 2015 el grado de alfabetismo en el municipio es de un 87.17% y la población analfabeta registrada es de 12.25%. En el ciclo escolar 2014-2015 se contó con una matrícula escolar de 11,543 alumnos inscritos en el nivel básico, 921 en bachillerato y 380 en profesional técnico. En la escuela de capacitación para el trabajo hay 1,283 alumnos inscritos. En el 2015 el INEA atendió a 120 alumnos de primaria y 139 de secundaria.

CONDICIÓN DE ALFABETISMO 2015

Cuadro 3.1

CONCEPTO	Michoacán	Salvador Escalante
Población Total	4 584 471	49 588
Población de 15 años y más	3 254 687	34 016
Porcentaje de la población alfabeta	90.79	87.17
Porcentaje de la población analfabeta	8.27	12.25

FUENTE: Encuesta intercensal 2015. INEGI

POBLACIÓN DE 15 AÑOS Y MAS ANALFABETA, 1995-2010

Cuadro 3.2

Año	Michoacán	Salvador Escalante	Posición
1995	368 863	4 752	22
2000	345 603	4 013	23
2005	327 594	4 100	23
2010	305 178	4 450	18

FUENTE: XI, XII, XIII Censo General de Población y Vivienda, 1990, 2000 y 2010, II Censo de Población y Vivienda 2005, Michoacán, INEGI.

Carpeta Municipal de Salvador Escalante

ESTADÍSTICA EN EDUCACIÓN, CICLO ESCOLAR 2014-2015

Cuadro 3.3

Salvador
Escalante

Concepto	Alumnos Egresados	Alumnos Inscritos	Personal Docente	Escuelas
Preescolar indígena	0	0	0	0
Preescolar	1 043	2 583	142	68
Primaria indígena	0	0	0	0
Primaria	975	6 369	334	67
Secundaria	673	2 591	174	26
Bachillerato	221	921	35	5
Profesional técnico	64	380	38	1

FUENTE: Secretaría de Educación Pública.

Carpeta Municipal de Salvador Escalante

ALUMNOS INSCRITOS, EXISTENCIAS Y ACREDITADOS, PERSONAL DOCENTE Y ESCUELAS EN FORMACIÓN PARA EL TRABAJO A FIN DE CURSOS POR MUNICIPIO Y SOSTENIMIENTO ADMINISTRATIVO CICLO ESCOLAR 2014/2015

Cuadro 3.4

Sostenimiento/Municipio	Alumnos inscritos	Alumnos existencias	Alumnos acreditados	Personal docente	Escuelas b/ a/
Estado	81 384	72 552	67 048	1 402	335
Federal	15 061	14 213	12 869	121	9
Estatad	57 478	51 471	48 257	573	86
Autónomo	0	0	0	0	0
Particular	8 845	6 868	5 922	708	240
Salvador Escalante	1 283	1 241	1 132	20	1
Federal	1 283	1 241	1 132	20	1
Particular	ND	ND	ND	ND	ND

b/ La cuantificación de escuelas está expresada mediante los turnos que ofrece un mismo plantel y no en términos de planta física.

Fuente: Anuario Estadístico del Estado de Michoacán, edición 2016. INEGI.

Carpeta Municipal de Salvador Escalante

ADULTOS REGISTRADOS EN PRIMARIA Y SECUNDARIA POR EL INEA 2015

Cuadro 3.5

Concepto	Michoacán	Salvador Escalante
Adultos registrados en primaria		
Total	18 041	120
Hombres	7 214	48
Mujeres	10 827	72
Adultos registrados en secundaria		
Total	27 128	139
Hombres	10 852	56
Mujeres	16 276	83
Adultos alfabetizados		
Total	20 533	138
Hombres	8 394	55
Mujeres	12 139	83

FUENTE: INEA, Delegación en el Estado.

Carpeta Municipal de Salvador Escalante

4. SALUD

El municipio cuenta con 13 unidades médicas de salud, 20 médicos en servicio, incluye médicos generales y especialistas. La población usuaria de los servicios de salud es de 44,934. En promedio se otorgan más de 63 mil consultas generales y de especialidades.

UNIDADES MÉDICAS EN SERVICIO DE LAS INSTITUCIONES DEL SECTOR PÚBLICO DE SALUD POR NIVEL DE OPERACIÓN SEGÚN INSTITUCIÓN, 2015

Cuadro 4.1

Concepto	Total	IMSS	ISSSTE	IMSS- PROSPERA	SSA	DIF
	1					
Michoacán	303	56	74	368	551	254
De consulta externa	1 249	45	65	361	524	254
De hospitalización general	41	3	8	7	23	0
De hospitalización especializada	13	8	1	0	4	0
Salvador Escalante	13	0	1	6	4	2
De consulta externa	13	0	1	6	4	2

FUENTE: Anuario Estadístico del Estado de Michoacán, edición 2016. INEGI.

Carpeta Municipal de Salvador Escalante

PERSONAL MÉDICO DEL SECTOR SALUD, 2015

Cuadro 4.2

Concepto	Michoacán	Salvador Escalante
Total	7 741	20
IMSS	1 666	0
ISSSTE	846	1
IMSS-PROSPERA	713	6
SSM	4 262	11
DIF	254	2

FUENTE: Anuario Estadístico del Estado de Michoacán, edición 2016. INEGI.

POBLACIÓN DERECHOHABIENTE Y USUARIA DE LOS SERVICIOS MÉDICOS DE LAS INSTITUCIONES PÚBLICAS DEL SECTOR SALUD 2015

Cuadro 4.3

Concepto	Michoacán	Salvador Escalante
Población Derechohabiente		
Total	1 521 838	4 687
IMSS	1 521 838	4 687
Población usuaria		
Total	3 443 169	44 934
IMSS	1 122 336	0
DIF	154 421	ND
IMSS-PROSPERA	1 075 627	38 977
SSA	1 090 785	5 957

FUENTE: Anuario Estadístico del Estado de Michoacán, edición 2016. INEGI.

Carpeta Municipal de Salvador Escalante

CONSULTAS EXTERNAS EN LAS INSTITUCIONES DEL SECTOR SALUD, 2015

Cuadro 4.4

Concepto	Total	IMSS	ISSSTE	IMSS- PROSPERA	SSM	DIF
Michoacán	10 418 047	3 502 283	1 072 875	1 748 151	3 940 317	154 421
General	7 043 051	2 167 519	637 746	1 571 892	2 620 755	45 139
Especializada	1 347 259	485 657	277 285	52 274	508 745	23 298
De urgencia	1 230 903	689 515	87 001	84 716	369 671	0
Odontológica	796 834	159 592	70 843	39 269	441 146	85 984
Salvador						
Escalante	63 769	0	3 026	47 048	13 695	ND
General	60 990	0	3 026	47 048	10 916	ND
Odontológica	2 779	0	0	0	2 779	ND

FUENTE: Anuario Estadístico del Estado de Michoacán, edición 2016. INEGI.

NACIDOS VIVOS REGISTRADOS SEGÚN RESIDENCIA HABITUAL DE LA MADRE, 2013-2015

Cuadro 4.5

Año	Michoacán	Salvador Escalante
2013		
Total	105 158	1 185
Hombres	53 040	603
Mujeres	51 834	582
2014		
Total	104 955	1 138
Hombres	53 323	549

Carpeta Municipal de Salvador Escalante

NACIDOS VIVOS REGISTRADOS SEGÚN RESIDENCIA HABITUAL DE LA MADRE, 2013-2015

Cuadro 4.5

Año	Michoacán	Salvador Escalante
Mujeres	51 915	589
2015		
Total	99 097	1 092
Hombres	50 223	542
Mujeres	48 874	550

FUENTE: Anuario Estadístico del Estado de Michoacán, edición 2016. INEGI.

DEFUNCIONES GENERALES, 2000-2014

Cuadro 4.6

Año	Michoacán	Salvador Escalante
2000	16 950	149
2001	15 199	152
2002	18 423	144
2003	18 196	134
2004	18 764	133
2005	19 007	274
2006	20 656	213
2007	21 242	190
2008	22 035	195
2009	23 602	208
2010	24 162	207
2011	24 083	262
2012	24 310	251
2013	25 219	262
2014	24 840	214

FUENTE: Secretaría de Gobierno, Dirección del Registro Civil de Michoacán.

Carpeta Municipal de Salvador Escalante

DEFUNCIONES INFANTILES 2000-2014

Cuadro 4.7

Año	Michoacán	Salvador Escalante
2000	1 157	29
2001	1 117	23
2002	1 174	21
2003	919	22
2004	965	20
2005	1 058	23
2006	1 006	17
2007	999	21
2008	1 004	13
2009	1 010	14
2010	997	19
2011	1 077	13
2012	1 076	13
2013	913	17
2014	685	13

FUENTE: Secretaría de Gobierno, Dirección del Registro Civil de Michoacán.

Carpeta Municipal de Salvador Escalante

5. VIVIENDA

En la Encuesta Intercensal de Población y Vivienda 2015 se registraron 11,803 viviendas particulares habitadas, de las cuales el 94.2% cuenta con agua entubada, 62.1% con drenaje y el 99% con energía eléctrica. El 10.5% de las viviendas cuenta con piso de tierra. En el año 2015 se invirtieron un millón 675 mil pesos en programas de vivienda.

VIVIENDAS CON DISPONIBILIDAD DE AGUA ENTUBADA, DRENAJE Y ENERGÍA ELÉCTRICA, 2010 Y 2015

Cuadro 5.1

Concepto	Michoacán	Salvador Escalante
2015		
Viviendas particulares habitadas	1 191 405.0	11 803.0
Disponen de agua entubada	1 139 459.7	11 113.0
Porcentaje	95.6	94.2
Disponen de drenaje	1 098 475.4	7 329.6
Porcentaje	92.2	62.1
Disponen de energía eléctrica	1 179 133.5	11 690.0
Porcentaje	99.0	99.0
2010		
Viviendas particulares habitadas	1 066 630.0	10 282.0
Disponen de agua entubada	935 651.0	8 029.0
Porcentaje	87.7	78.1
Disponen de drenaje	944 928.0	5 630.0
Porcentaje	88.6	54.8
Disponen de energía eléctrica	1 044 515.0	10 010.0
Porcentaje	97.9	97.4

FUENTE: XIII Censo General de Población y Vivienda, 2010 Michoacán, INEGI.

Encuesta Intercensal 2015, INEGI.

Carpeta Municipal de Salvador Escalante

MATERIAL PREDOMINANTE EN PISOS DE LAS VIVIENDAS PARTICULARES HABITADAS, 2015

Cuadro 5.2

Concepto	Michoacán	Salvador Escalante
Viviendas particulares habitadas	1 191 405	11 803
Con piso de tierra	65 694	1 244
Porcentaje	5.5	10.5
Con piso de material de cemento o firme	636 620	8 851
Porcentaje	53.4	75.0
Con mosaico, madera u otro recubrimiento	484 931	1 682
Porcentaje	40.7	14.3
No especificado	4 070	26
Porcentaje	0.3	0.2

FUENTE: Encuesta Intercensal 2015. INEGI.

Carpeta Municipal de Salvador Escalante

INVERSIÓN EJERCIDA EN PROGRAMAS DE VIVIENDA POR MUNICIPIO Y ORGANISMO SEGÚN PROGRAMA, 2015 (Miles de pesos)

Cuadro 5.3

Municipio		Vivienda	Vivienda en	Vivienda	Mejoramiento	Mejoramiento	
Organismo	Total	completa	arrendamiento	inicial	físico de vivienda	financiero de vivienda	Infraestructura
Michoacán	6 161 003	5 079 513	732	176 454	92 940	379 359	45 852
Banca	2 183 634	1 693 420	0	79 950	0	352 787	40 499
Banjército	11 728	11 008	0	0	0	720	0
CFE	109 141	71 964	0	15 563	10 765	10 848	0
CONAVI	255 487	249 206	732	5 432	118	0	0
FONHAPO	88 556	0	0	44 856	43 700	0	0
FOVISSSTE	1 179 533	1 073 457	0	8 175	491	5 455	0
HÁBITAT MÉXICO	83	0	0	59	0	0	24
INFONAVIT	2 269 798	1 954 038	0	22 418	10 710	5 409	0
IVEM	3 990	0	0	0	3 990	0	0
ISSFAM	35 889	26 420	0	0	0	4 140	5 329
SHF	23 165	0	0	0	23 165	0	0
Salvador Escalante	1 675	887	0	0	788	0	0
FONHAPO	660	0	0	0	660	0	0
FOVISSSTE	575	575	0	0	0	0	0
INFONAVIT	313	313	0	0	0	0	0
SHF	128	0	0	0	128	0	0

FUENTE: Anuario Estadístico del Estado de Michoacán, edición 2016. INEGI.

Carpeta Municipal de Salvador Escalante

6. EMPLEO

La población registrada de 12 años y más fue de 36,955 en el año 2015 y la económicamente activa representa el 40.90%, mientras que la inactiva el 58.81%. La población activa que se encuentra ocupada representó el 98.29%. El 34.60% se ocupa en el sector primario y el 26.45% en el sector secundario, el 38.77% recibe de 1 a 2 salarios mínimos y el 30.67% recibe más de 2 salarios mínimos. En el año 2015 el IMSS registro a 714 trabajadores permanentes.

INDICADORES DE EMPLEO, 2015

Cuadro 6.1

Concepto	Michoacán	Salvador Escalante
Población total	4 584 471	49 588
Población de 12 años y más	3 521 912	36 955
Porcentaje de la población de 12 años y más económicamente activa	48.26	40.90
Porcentaje de la población de 12 años y más ocupada	95.80	98.29
Porcentaje de la población de 12 años y más desocupada	4.20	1.71
Población no económicamente activa	51.50	58.81
Población ocupada	1 628 256	14 854
Porcentaje de la PEA ocupada en el sector Primario	21.30	34.60
Porcentaje de la PEA ocupada en el sector Secundario	20.67	26.45
Porcentaje de la PEA ocupada en el sector Comercio	19.51	17.46
Porcentaje de la PEA ocupada en el sector Servicios	37.13	20.16
Porcentaje de la población que recibe hasta 1 salario mínimo	14.62	20.88
Porcentaje de la población que recibe más de 1 salario mínimo y hasta 2 salarios mínimos	30.26	38.77
Porcentaje de la población que recibe más de 2 salarios mínimos	44.54	30.67

FUENTE: Encuesta Intercensal 2015. INEGI.

Carpeta Municipal de Salvador Escalante

TRABAJADORES REGISTRADOS EN EL IMSS POR TIPO DE CONTRATO, 2015

Cuadro 6.2

Concepto	Michoacán	Salvador Escalante
Total	364 229	959
Trabajadores permanentes	306 359	714
Trabajadores eventuales urbanos	44 623	16
Trabajadores eventuales del campo	13 247	229

FUENTE: Anuario Estadístico del Estado de Michoacán, 2015. INEGI.

Carpeta Municipal de Salvador Escalante

7. ECONOMÍA

La actividad agrícola sobresale con la producción de aguacate, maíz grano y avena forrajera en verde, entre otros. En cuanto a la actividad ganadera, registra 617 toneladas de ganado bovino en pie y 99 de porcino en pie, principalmente. En el año 2015 registro una producción forestal maderable de 18,318 metros cúbicos en rollo.

SUPERFICIE SEMBRADA, COSECHADA Y VALOR DE LA PRODUCCIÓN AGRÍCOLA, 2016

Cuadro 7.1

Concepto	Michoacán	Salvador Escalante
Superficie Sembrada (Hectáreas)	740 769	4 816
Superficie Cosechada (Hectáreas)	720 807	4 816
Valor Producción (Miles de pesos)	20 912 971	41 563
Posición del municipio respecto al valor de la producción en el estado	NA	83

NA/No aplica.

FUENTE: Servicio de Información Agroalimentaria y Pesquera, SAGARPA.

Carpeta Municipal de Salvador Escalante

PRINCIPALES CULTIVOS AGRÍCOLAS DEL MUNICIPIO DE SALVADOR ESCALANTE, 2015

Cuadro 7.2

CULTIVO	SUPERFICE COSECHADA (hectáreas)	VOLUMEN DE LA PRODUCCIÓN (toneladas)	VALOR DE LA PRODUCCIÓN (pesos)	VALOR PROD. / SUP. COSECHADA
Calabacita	5	40	204 000	40 800
Frambuesa	8	64	3 606 400	450 800
Chirimoya	8	66	336 000	42 000
Tomate rojo (jitomate)	4	78	530 400	132 600
Guayaba	12	96	561 340	46 778
Frijol	80	100	802 650	10 033
Espárrago	29	116	3 193 480	110 120
Arándano	40	320	28 025 600	700 640
Durazno	62	496	3 399 720	54 834
Avena forrajera en verde	890	8 825	7 396 652	8 311
Maíz grano	3 880	10 864	32 597 215	8 401
Zarzamora	1 174	12 852	189 796 502	161 667
Aguacate	12 900	146 836	2 142 755 018	166 105

Fuente: Sistema de Información Agroalimentaria, SAGARPA.

Carpeta Municipal de Salvador Escalante

PRODUCTORES, SUPERFICIE Y MONTO PAGADO POR EL PROAGRO 2014

Cuadro 7.3

Concepto	Michoacán	Salvador Escalante
Productores solicitantes	127 221	2 440
Superficie solicitada (Hectáreas)	610 223	11 770
Productores ratificados	122 498	2 391
Superficie ratificada (Hectáreas)	609 680	11 757
Productores beneficiados	118 651	2 196
Superficie beneficiada (Hectáreas)	604 704	11 579
Monto pagado (Miles de pesos)	634 047	12 364

FUENTE: Anuario Estadístico del Estado de Michoacán, 2016. INEGI.

PRODUCCIÓN, PRECIO, VALOR, ANIMALES SACRIFICADOS Y PESO, 2016

Cuadro 7.4

	Producción (toneladas)	Precio (pesos por kilogramo)	Valor de la Producción (miles de pesos)	Animales sacrificados (cabezas)	Salvador Escalante Peso (kilogramos)
GANADO EN PIE					
BOVINO	617	18.11	11,175		439
PORCINO	99	16.17	1,604		81
OVINO	65	24.1	1,574		37
CAPRINO	19	23.31	447		27
SUBTOTAL	801		14,800		
AVE Y GUAJOLOTE EN PIE					
AVE	80	16.84	1,345		1.8
GUAJOLOTE					
SUBTOTAL	80		1,345		

Carpeta Municipal de Salvador Escalante

PRODUCCIÓN, PRECIO, VALOR, ANIMALES SACRIFICADOS Y PESO, 2016

Cuadro 7.4 Salvador Escalante

	Producción (toneladas)	Precio (pesos por kilogramo)	Valor de la Producción (miles de pesos)	Animales sacrificados (cabezas)	Peso (kilogramos)
TOTAL			16,145		
CARNE EN CANAL					
BOVINO	323	34.66	11,190	1,405	230
PORCINO	74	30.98	2,299	1,227	60
OVINO	34	48.17	1,622	1,766	19
CAPRINO	10	41.63	402	710	14
AVE	61	32.08	1,971	44,394	1.384
GUAJOLOTE					
SUBTOTAL	502		17,484		
LECHE					
BOVINO	2,118	7.9	16,727		
CAPRINO					
SUBTOTAL	2,118		16,727		
OTROS PRODUCTOS					
HUEVO PARA PLATO	19	14.69	273		
MIEL	17.256	55.28	954		
CERA EN GREÑA	1.423	84.08	120		
LANA SUCIA					
SUBTOTAL			1,346		
TOTAL			35,558		

Ave: Se refiere a pollo, gallina ligera y pesada que ha finalizado su ciclo productivo.

Leche: Producción en miles de litros y precio en pesos por litro.

Los subtotales y el total podrían no coincidir por redondeo. El total del valor no incluye el valor en pie debido a que está contenido en el valor de la producción de carne.

Los datos del estado de Oaxaca se presentan a nivel distrito de desarrollo rural (DDR), por cuestiones operativas son reflejados en un solo municipio del DDR respectivo.

Fuente: Servicio de Información Agroalimentaria y Pesquera (SIAP).

Carpeta Municipal de Salvador Escalante

VOLUMEN DE LA PRODUCCIÓN FORESTAL MADERABLE, 2015 (metros cúbicos en rollo)

Cuadro 7.5

Concepto	Michoacán	Salvador Escalante
Total	451 750	18 318
Coníferas Pino c/	381 045	12340.957 m/
Coníferas Oyamel d/	31 585	4 552
Latifoliadas Encino f/	30 040	1 407
Coníferas Otras e/	3 265	0
Latifoliadas Otras g/	5 608	18
Comunes Tropicales b/	214	0

a/ Se refiere a cedro rojo (Cendrela odorata).

b/ Comprende cuéramo (Cordia elaeagnoides) y rosa morada-cinco hojas (Tabebuia rosea).

c/ Se refiere a Pinus spp.

d/ Se refiere a Abies religiosa.

e/ Se refiere a cedro blanco (Cupressus spp.).

f/ Se refiere a Quercus spp.

g/ Comprende aile (Alnus spp.), madroño (Arbutus xalapensis) y fresno (Fraxinus spp.).

FUENTE: Anuario Estadístico del estado de Michoacán, 2016. INEGI.

CARACTERÍSTICAS DE LOS SECTORES ECONÓMICOS 2014

Cuadro 7.6

Concepto	Michoacán	Salvador Escalante
Personal Ocupado	611 496	4 412
Total De Remuneraciones (Miles De Pesos)	19 560 681	60 441
Unidades Económicas	195 355	1 751
Producción Bruta (Miles De Pesos)	179 291 970	353 654

Fuente: Censo Económico 2014, INEGI.

Carpeta Municipal de Salvador Escalante

UNIDADES ECONÓMICAS, PERSONAL OCUPADO Y REMUNERACIONES AL PERSONAL DEDICADAS AL COMERCIO, 2008

Cuadro 7.7

Concepto	Michoacán	Salvador Escalante
Unidades económicas	85 293	827
Personal ocupado	242 519	1 995
Remuneraciones al personal (Miles de pesos)	4 779 941	20 989

ND/ No Disponible

FUENTE: Censos Económicos, 2009, resultados definitivos. (INEGI)

INDUSTRIA MANUFACTURERA, 2008

Cuadro 7.8

Concepto	Michoacán	Salvador Escalante
Unidades Económicas a/	27 692	258
Personal ocupado total	111 840	1 103
Total de Remuneraciones (Miles De Pesos)	3 365 343	16 796
Producción Bruta Total (Miles De Pesos)	83 214 904	132 384
Consumo Intermedio (Miles De Pesos)	56 408 658	79 785
Valor Agregado Censal Bruto (Miles De Pesos)	26 806 246	52 599

FUENTE: Censos Económicos, 2009, resultados definitivos (INEGI)

Carpeta Municipal de Salvador Escalante

ESTABLECIMIENTOS DE HOSPEDAJE REGISTRADOS SEGÚN CATEGORÍA, 2015

Cuadro 7.9

Concepto	Michoacán	Salvador Escalante
Total	686	16
Cinco estrellas	41	0
Cuatro estrellas	90	0
Tres estrellas	179	1
Dos estrellas	138	2
Una estrella	75	0
Sin categoría	163	13

FUENTE: Secretaría de Turismo, Michoacán.

OCUPACIÓN HOTELERA 2005-2013 (porcentaje)

Cuadro 7.10

	Michoacán	Salvador Escalante
2005	58.9	66
2006	59.4	63
2007	60.3	55.7
2008	31.8	36
2009	32.2	37
2010	29.9	30
2011	27.9	46.67
2012	ND	0
2013	19.2	0

ND/ No disponible.

FUENTE: Secretaría de Turismo en Michoacán.

Carpeta Municipal de Salvador Escalante

8. COMUNICACIONES

El municipio cuenta con 9 oficinas postales, 10 sitios y espacios públicos conectados con banda ancha del programa México Conectado y en 9 localidades hay servicio de telefonía rural. Registra 132 kilómetros de carreteras; 50 kilómetros de carretera troncal federal, 16 kilómetros de carretera alimentadora estatal y 66 kilómetros de caminos rurales. Cuenta con 10.5 km. De carretera federal de cuota.

RED DE MEDIOS DE COMUNICACIÓN, 2015

Cuadro 8.1

Concepto	Michoacán	Salvador Escalante
Oficinas postales	876	9
Oficinas de telégrafos	71	1
Sitios y espacios públicos conectados con banda ancha del programa a/ México Conectado	999	10
Estaciones radioeléctricas de aficionados	175	0
Localidades con servicio de telefonía rural	603	9
Aeropuertos	4	0
Aeródromos	34	0

a/ Son sitios de acceso público donde se ofrecen servicios de internet, uso de equipo de cómputo, así como asesoría y capacitación al público en general.

FUENTE: Anuario Estadístico del Estado de Michoacán, edición 2016. INEGI.

Carpeta Municipal de Salvador Escalante

LONGITUD DE LA RED CARRETERA SEGÚN TIPO DE CAMINO, 2015 (Kilómetros)

Cuadro 8.2

Concepto	Michoacán	Salvador Escalante
Total	12 792.89	132
Troncal federal a/		
Pavimentada	2 683.50	50
Revestida	.00	0
Alimentadoras estatales b/		
Pavimentada c/	2 997.55	16
Revestida	28.20	0
Caminos rurales c/		
Pavimentada	1 531.04	40
Revestida	1 552.60	26

a/ También es conocida como principal o primaria, tiene como objetivo específico servir al tránsito de larga distancia. Comprende caminos de cuota pavimentados (incluidos los estatales) y libres (pavimentados y revestidos).

b/ También conocidas con el nombre de carreteras secundarias, tienen como propósito principal servir de acceso a las carreteras troncales.

c/ Comprende caminos de dos, cuatro o más carriles.

FUENTE: Anuario Estadístico del Estado de Michoacán, edición 2016, INEGI.

Carpeta Municipal de Salvador Escalante

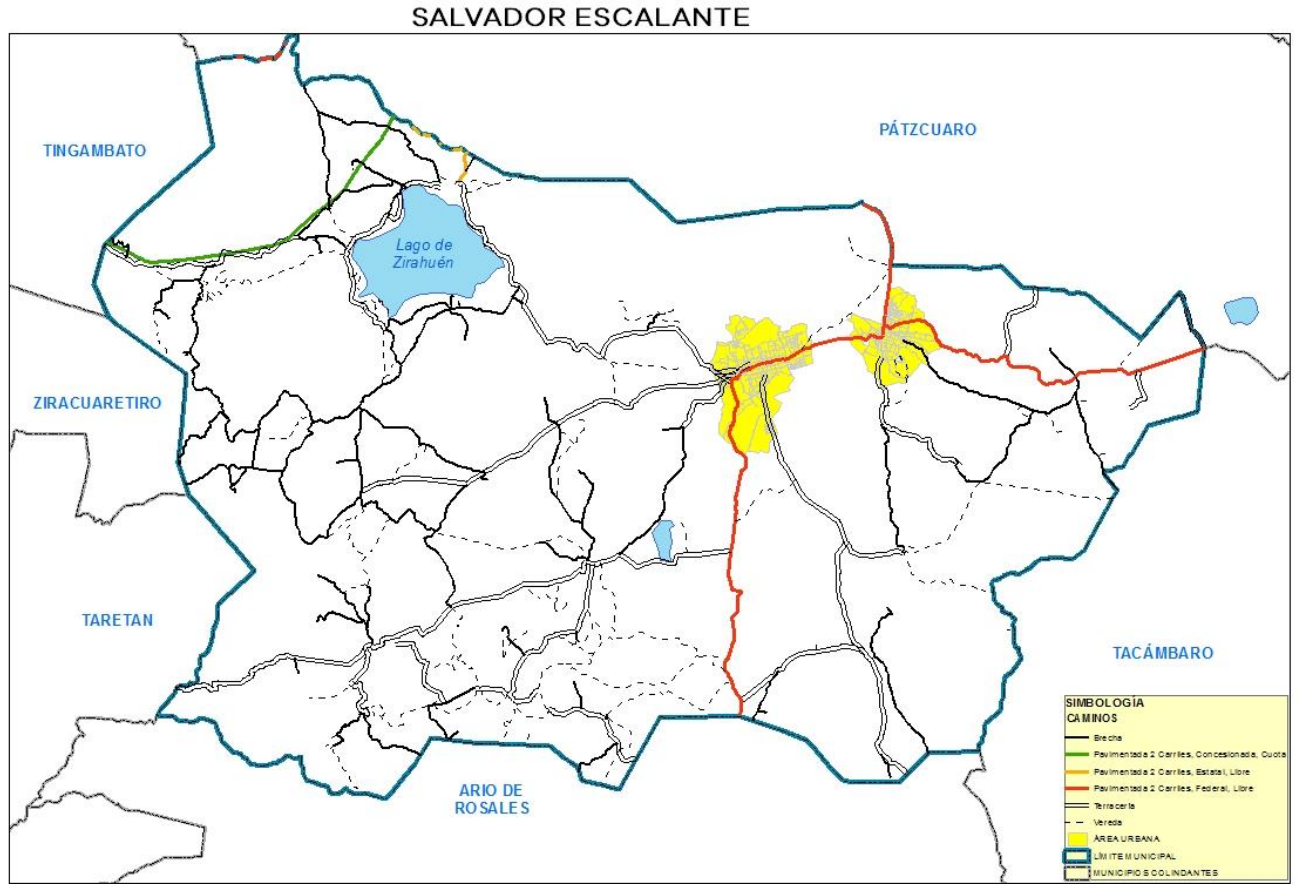

Carpeta Municipal de Salvador Escalante

LONGITUD DE LA RED CARRETERA FEDERAL DE CUOTA POR TIPO DE ADMINISTRACIÓN, 2015 (Kilómetros)

Cuadro 8.3

Concepto	Michoacán	Salvador Escalante
Total	550.7	10.5
Federal	510.9	10.5
Estatad	39.8	0

FUENTE: Anuario Estadístico del Estado de Michoacán, edición 2016.
INEGI.

Carpeta Municipal de Salvador Escalante

9. FINANZAS PÚBLICAS

El municipio cuenta con un ingreso mayor a los 113 millones de pesos, de los cuales el 35.31% proviene de participaciones federales y 51.49% de Aportaciones Federales y Estatales, entre otros. El 45.1% se canaliza a obra pública. No hay información disponible para el año 2015.

INGRESOS DE LOS MUNICIPIOS POR CAPITULO 2013 (Pesos)

Cuadro 9.1

Concepto	Michoacán	Salvador Escalante	Porcentaje
Total	12 051 000 391	113 022 959	100.00
Impuestos	742 395 830	2 200 538	1.95
Cuotas y aportaciones de seguridad social	59 980		0.00
Contribuciones de mejoras	136 084 449	2 479 693	2.19
Derechos	701 339 566	3 686 176	3.26
Productos	94 448 106	27 000	0.02
Aprovechamientos	235 382 494	1 021 653	0.90
Participaciones Federales	4161 350 955	39 910 309	35.31
Aportaciones federales y estatales	5295 345 267	58 194 091	51.49
Otros ingresos	13 766 876	532 520	0.47
Financiamiento	670 826 868	4 970 979	4.40
Disponibilidad inicial			0.00

FUENTE: Auditoría Superior de Michoacán.

Carpeta Municipal de Salvador Escalante

EGRESOS DE LOS MUNICIPIOS POR CAPITULO 2013 (Pesos)

Cuadro 9.2

Concepto	Michoacán	Salvador Escalante	Porcentaje
Total	12051 000 391.0	113 022 959.0	100.0
Servicios personales	4153 046 568.0	25 179 496.0	22.3
Materiales y suministros	1125 222 535.0	9 969 415.0	8.8
Servicios generales	1753 245 917.0	14 909 260.0	13.2
Transferencias, asignaciones, subsídios y otras ayudas	994 118 686.0	9 315 678.0	8.2
Bienes muebles, inmuebles e intangibles	231 871 114.0	817 593.0	.7
Inversión pública	3332 013 404.0	50 964 399.0	45.1
Inversiones financieras y otras provisiones	.0	.0	.0
Otros egresos	7 290 037.0	.0	.0
Deuda pública	246 369 239.0	.0	.0
Disponibilidad final	207 822 891.0	1 867 118.0	1.7

FUENTE: Anuario Estadístico del Estado de Michoacán, 2015. INEGI.

Carpeta Municipal de Salvador Escalante

SUCURSALES DE LA BANCA COMERCIAL POR INSTITUCIÓN, 2011

Cuadro 9.3

Concepto	Michoacán	Salvador Escalante
Total	417	1
Banamex	59	0
Banco Azteca	93	1
Banorte	23	0
BBVA-Bancomer	87	0
HSBC	32	0
Santander	26	0
Scotiabank		
Inverlat	17	0
Resto de las instituciones	80	0

FUENTE: Anuario Estadístico de Michoacán, edición 2012. INEGI.

Carpeta Municipal de Salvador Escalante

10. OBRA PÚBLICA

Las obras de mayor inversión ejecutadas en el municipio están dirigidas al desarrollo social en un 34.04% y al desarrollo económico un 4%.

INVERSIÓN EN OBRAS PÚBLICAS EJERCIDAS SEGÚN DESTINO, 2015 (Miles de Pesos)

Cuadro 10.1

Nivel	Michoacán	Salvador Escalante	%
Total	12 840 104	154 717	100.00
Gobierno	397 173		0.00
Desarrollo social	3 204 780	52 665	34.04
Desarrollo económico	308 611	6 183	4.00
Otras	8 929 540	95 869	61.96

Fuente: Anuario Estadístico del estado de Michoacán, edición 2016. INEGI.

Carpeta Municipal de Salvador Escalante

11. SEGURIDAD Y ORDEN PÚBLICO

En el 2016 los delitos registrados en el municipio, sobresale el robo común con violencia otros, lesiones dolosas y delitos patrimoniales daño en propiedad ajena, entre otros.

DELITOS DEL FUERO COMÚN POR MUNICIPIO SEGÚN PRINCIPALES DELITOS, 2016

Cuadro 11.1			Salvador Escalante
Modalidad	Tipo	Subtipo	Delitos
Robo común	Con violencia	A negocio	1
Robo común	Con violencia	De vehículos	3
Robo común	Con violencia	A transportistas	1
Robo común	Con violencia	Otros	4
Robo común	Sin violencia	A casa habitación	4
Robo común	Sin violencia	A negocio	1
Robo común	Sin violencia	De vehículos	2
Robo común	Sin violencia	A transportistas	1
Robo común	Sin violencia	Otros	10
Robo de ganado (abigeato)	Abigeato	Abigeato	1
Lesiones	Dolosas	Con arma blanca	1
Lesiones	Dolosas	Con arma de fuego	2
Lesiones	Dolosas	Sin datos	8
Homicidios	Dolosos	Con arma de fuego	3
Homicidios	Dolosos	Con arma blanca	1
Homicidios	Culposos	Sin datos	1
Delitos patrimoniales	Daño en propiedad ajena	Daño en propiedad ajena	5
Delitos patrimoniales	Extorsión	Extorsión	1
Delitos patrimoniales	Fraude	Fraude	1

Carpeta Municipal de Salvador Escalante

DELITOS DEL FUERO COMÚN POR MUNICIPIO SEGÚN PRINCIPALES DELITOS, 2016

Cuadro 11.1

			Salvador Escalante
Modalidad	Tipo	Subtipo	Delitos
Delitos patrimoniales	Despojo	Sin datos	3
Delitos sexuales (violación)	Violación	Violación	3
Otros delitos	Amenazas	Amenazas	1
Otros delitos	Estupro	Estupro	1
Otros delitos	Otros sexuales	Otros sexuales	2
Otros delitos	Resto de los delitos (otros)	Resto de los delitos (otros)	11

FUENTE: Secretariado Ejecutivo del Sistema Nacional de Seguridad Pública.