



2015 - 2021



**IPLAEM**

INSTITUTO DE PLANEACIÓN DEL  
ESTADO DE MICHOACÁN DE OCAMPO

# Carpeta Municipal de Sahuayo

# Carpeta Municipal de Sahuayo

## PRESENTACIÓN

El Instituto de Planeación del Estado de Michoacán de Ocampo, presenta el documento “Carpetas Municipales”, cuyo objetivo es el de integrar y difundir estadísticas de los diferentes sectores, perfiles sociodemográficos, cronología de los presidentes municipales, hechos históricos, medio físico, ante una gran diversidad de información que pretende reseñar la estadística municipal, como una herramienta para la toma de decisiones en los diversos ámbitos, público, social y privado.

Esta información corresponde a una descripción y trato especial al municipio de **Sahuayo**, con datos al año 2016 principalmente, incorporando datos de los últimos censos y en algunos casos la información del último año disponible.

Antes de que este potencial estuviera disponible, existían grandes limitaciones en la integración de información municipal. Contando a la fecha con información de varias fuentes, con la finalidad de presentar en un solo documento lo más destacado del municipio y dejarlo a disposición de la sociedad en general en la página del Sistema Estatal de Información de Michoacán (SEIM).

# Carpeta Municipal de Sahuayo

## CONTENIDO

PRESENTACIÓN.....	2
<b>1. DATOS GENERALES.....</b>	<b>7</b>
NOMENCLATURA.....	7
ESCUDO.....	7
HISTORIA.....	8
PERSONAJES ILUSTRES.....	10
HECHOS HISTÓRICOS.....	11
LOCALIZACIÓN.....	12
EXTENSIÓN.....	12
OROGRAFÍA.....	12
HIDROGRAFÍA.....	13
CLIMA.....	13
CRONOLOGÍA DE LOS PRESIDENTES MUNICIPALES.....	13
<b>2. DEMOGRAFÍA.....</b>	<b>15</b>
POBLACIÓN POR LOCALIDAD SEGÚN SEXO, 2010.....	15
POBLACIÓN TOTAL 1950-2015.....	17
TASA DE CRECIMIENTO PROMEDIO ANUAL 1950-2015.....	18
POBLACIÓN RURAL Y URBANA DEL MUNICIPIO, 1980-2010.....	19

## Carpeta Municipal de Sahuayo

POBLACIÓN URBANA Y RURAL DEL ESTADO, 1980-2010.....	20
ÍNDICE Y GRADO DE MARGINACIÓN 1990-2015.....	20
ÍNDICE Y GRADO DE REZAGO SOCIAL 2000-2015 .....	22
ÍNDICE DE DESARROLLO HUMANO (IDH) Y COMPONENTES 2000, 2005 Y 2010 (METODOLOGÍA TRADICIONAL).....	23
INDICADORES DE POBREZA POR INGRESOS, 2000 Y 2005.....	24
INDICADORES SELECCIONADOS DE POBREZA PARA EL ESTADO Y MUNICIPIOS 2010 .....	25
<b>3. EDUCACIÓN.....</b>	<b>26</b>
CONDICIÓN DE ALFABETISMO 2015.....	26
POBLACIÓN DE 15 AÑOS Y MAS ANALFABETA, 1995-2010.....	26
ESTADÍSTICA EN EDUCACIÓN, CICLO ESCOLAR 2014-2015.....	27
ALUMNOS EGRESADOS, TITULADOS E INCRITOS EN EDUCACIÓN SUPERIOR DEL NIVEL LICENCIATURA, NORMAL, UNIVERSITARIA Y TECNOLÓGICA DE LA MODALIDAD ESCOLARIZADA, CICLO ESCOLAR 2014/2015 .....	28
ALUMNOS INSCRITOS, EXISTENCIAS Y ACREDITADOS, PERSONAL DOCENTE Y ESCUELAS EN FORMACIÓN PARA EL TRABAJO A FIN DE CURSOS POR MUNICIPIO Y SOSTENIMIENTO ADMINISTRATIVO CICLO ESCOLAR 2014/2015.....	29
ADULTOS REGISTRADOS EN PRIMARIA Y SECUNDARIA POR EL INEA 2015.....	30
<b>4. SALUD .....</b>	<b>31</b>
UNIDADES MÉDICAS EN SERVICIO DE LAS INSTITUCIONES DEL SECTOR PÚBLICO DE SALUD POR NIVEL DE OPERACIÓN SEGÚN INSTITUCIÓN, 2015.....	31
PERSONAL MÉDICO DEL SECTOR SALUD, 2015.....	32

## Carpeta Municipal de Sahuayo

POBLACIÓN DERECHOHABIENTE Y USUARIA DE LOS SERVICIOS MÉDICOS DE LAS INSTITUCIONES PÚBLICAS DEL SECTOR SALUD 2015.....	32
CONSULTAS EXTERNAS EN LAS INSTITUCIONES DEL SECTOR SALUD, 2015.....	33
NACIDOS VIVOS REGISTRADOS SEGÚN RESIDENCIA HABITUAL DE LA MADRE, 2013-2015 .....	34
DEFUNCIONES GENERALES, 2000-2014 .....	34
DEFUNCIONES INFANTILES 2000-2014.....	35
<b>5. VIVIENDA.....</b>	<b>36</b>
VIVIENDAS CON DISPONIBILIDAD DE AGUA ENTUBADA, DRENAJE Y ENERGÍA ELÉCTRICA, 2010 Y 2015.....	36
MATERIAL PREDOMINANTE EN PISOS DE LAS VIVIENDAS PARTICULARES HABITADAS, 2015.....	37
INVERSIÓN EJERCIDA EN PROGRAMAS DE VIVIENDA POR MUNICIPIO Y ORGANISMO SEGÚN PROGRAMA, 2015 (MILES DE PESOS).....	38
<b>6. EMPLEO .....</b>	<b>39</b>
INDICADORES DE EMPLEO, 2015.....	39
TRABAJADORES REGISTRADOS EN EL IMSS POR TIPO DE CONTRATO, 2015 .....	40
<b>7. ECONOMÍA.....</b>	<b>41</b>
SUPERFICIE SEMBRADA, COSECHADA Y VALOR DE LA PRODUCCIÓN AGRÍCOLA, 2016.....	41
PRINCIPALES CULTIVOS AGRÍCOLAS DEL MUNICIPIO DE SAHUAYO, 2015.....	42
PRODUCTORES, SUPERFICIE Y MONTO PAGADO POR EL PROAGRO 2014.....	43
PRODUCCIÓN, PRECIO, VALOR, ANIMALES SACRIFICADOS Y PESO, 2016 .....	44
CARACTERÍSTICAS DE LOS SECTORES ECONÓMICOS 2014 .....	45

## Carpeta Municipal de Sahuayo

UNIDADES ECONÓMICAS, PERSONAL OCUPADO Y REMUNERACIONES AL PERSONAL DEDICADAS AL COMERCIO, 2008.....	46
INDUSTRIA MANUFACTURERA, 2008.....	46
ESTABLECIMIENTOS DE HOSPEDAJE REGISTRADOS SEGÚN CATEGORÍA, 2015.....	47
OCUPACIÓN HOTELERA 2005-2013 (PORCENTAJE).....	48
<b>8. COMUNICACIONES.....</b>	<b>49</b>
LONGITUD DE LA RED CARRETERA SEGÚN TIPO DE CAMINO, 2015 (KILÓMETROS).....	50
<b>9. FINANZAS PÚBLICAS.....</b>	<b>52</b>
INGRESOS DE LOS MUNICIPIOS POR CAPITULO 2015 (Pesos).....	52
EGRESOS DE LOS MUNICIPIOS POR CAPITULO 2015 (Pesos).....	53
SUCURSALES DE LA BANCA COMERCIAL POR INSTITUCIÓN, 2011.....	54
<b>10. OBRA PÚBLICA.....</b>	<b>55</b>
INVERSIÓN EN OBRAS PÚBLICAS EJERCIDAS SEGÚN DESTINO, 2015 (MILES DE PESOS).....	55
<b>11. SEGURIDAD Y ORDEN PÚBLICO.....</b>	<b>56</b>
DELITOS DEL FUERO COMÚN POR MUNICIPIO SEGÚN PRINCIPALES DELITOS, 2016.....	56

# Carpeta Municipal de Sahuayo

## 1. DATOS GENERALES

### NOMENCLATURA

La palabra Sahuayo procede del idioma náhuatl, y es interpretada de diversas maneras. Según el Filólogo y Lic. Cecilio A. Róbelo, quiere decir “en donde da la sarna”; según el Dr. Don. Antonio Peñafiel, la palabra se compone de dos elementos: tzacual-ayotl, donde tzacual es una vasija formada por la mitad de un coco y ayotl que quiere decir tortuga, “vasija que tiene el aspecto de una tortuga”.

### ESCUDO

En el primer campo aparece una tortuga sobre piedra en actitud altiva, que representa la fundación de Sahuayo por gentes de las mismas características, año de 1530. En el segundo plano al fondo, resaltan a la vista tres colinas, que significan según la tradición, los tres pueblos que dieron origen a Sahuayo, en la segunda mitad del siglo XVI, también según la intención del diseñador se pueden considerar los tres gobiernos: federal, estatal y municipal en franca y decidida coordinación. En el tercer campo se observa una serpiente emplumada o dios Quetzalcoatl de los mexicas luchando con la cruz cuyo significado fundamental no es otro que la conquista definitiva de Sahuayo, realizada por Nuño Beltrán de Guzmán. En el cuarto campo del escudo municipal aparecen un árbol y una estrella comprendiendo en el árbol al pueblo de Sahuayo unificando del todo, simbolizando el arraigo de sus gentes. Finalmente con signos indelebles aparecen en el contorno del escudo, impresas tres palabras sagradas: “Patria, Justicia y Progreso”, valores morales que nos merecen respeto y acción conjunta.

## Carpeta Municipal de Sahuayo



### HISTORIA

Los primeros habitantes de la región de Sahuayo, así como los muchos lugares de las márgenes del Lago de Chapala, fueron de origen azteca. Se cree que en la peregrinación de esta raza desde Aztlán, rumbo a la región de los grandes valles, se dividieron en varias fracciones y en los lugares donde se asentaron, fundaron pueblos con nombres, naturalmente, de su propio idioma, como fue el caso de Sahuayo.

Esta región fue sometida en épocas posteriores al imperio tarascó, por Tzitzispandácuare cuando éstos adquirieron un fuerte predominio y los aztecas se concentraron en el Valle de México. A la llegada de los españoles, bajo el mando de Alonso de Avalos formó parte de la provincia de Avalos, la cual abarcó Tuxpan, Tuzantla, Sayula y Sahuayo. Pasó a formar parte de la encomienda de Hernán Cortés, el cual la cedió a la vez a Gonzalo de Galván.

La conquista espiritual la hicieron los frailes de la orden de San Francisco y se atribuye a Fray Juan de Badia. Para 1540 Sahuayo dependía eclesiásticamente de Jiquilpan. En 1555, pasó a pertenecer a Jacona y en 1570, al convertirse Ixtlán en Parroquia secular, pasó a formar parte de ella junto con san pedro Caro, Guarachita y Cojumatlán. Dependía civilmente de Zamora.

A partir de 1545, en la región se da una expansión de españoles, los cuales se establecen en la tierra de los naturales despojándolos. En 1567, el Marqués de Folces repartió esta región para estancias ganaderas de españoles. A fines del siglo XVI, se da el acaparamiento de tierras más grande de la región. El caso de la



## Carpeta Municipal de Sahuayo

hacienda de Guaracha, que a través de despojos y compraventas ilegales de tierras indígenas o absorbiendo a las comunidades dejando sus terrenos dentro de la hacienda para obtener fuerza de trabajo, logró conformar al latifundio más grande del occidente de Michoacán y abarcó entre otros lugares: Copándaro, Cuztla, La Palma, Cojumatlán, Chavinda, Buenavista, etc.

En 1643, el zamorano Pedro de Salada tuvo oportunidad de legalizar sus despojos de tierras y establecer legalmente la hacienda de Guaracha. Durante la época de la colonia, la población local sufrió el azote de las pestes, por lo que disminuyó considerablemente. Ante ello, la hacienda se vio en la necesidad de introducir esclavos negros, generando la creación de nuevas costas en la zona.

A principios del siglo XVIII, la hacienda cambia de dueño y de administración, inaugurándose así un régimen de terror que va a prevalecer hasta la disolución de la hacienda.

En 1765, el curato de Sahuayo comprendía cuatro pueblos de indios, Sahuayo, que era la cabecera, San Pedro Caro, Santa María Asunción de Xuquimatlán y San Miguel Guarachita. Durante la guerra de independencia, los sahuayenses dieron un gran contingente de hombres para la lucha en favor de la libertad, ya que tomaron parte de la defensa del puerto o isla de Mezcala, al lado del cura Castellanos, que era de la región. La hacienda de Guaracha participó activamente al lado del bando realista, por lo que los insurgentes la asaltaron varias veces. Sahuayo se constituyó en municipio por Ley del 10 de diciembre de 1831.

Durante la época de la Reforma, fue refugio de los conservadores, teniendo un gran cambio en 1861, en que fue vendida la mitad de la hacienda de Guaracha, a más de 50 compradores, por la dueña Doña Antonia Moreno de Depayre. La parte vendida fue la del occidente de la Laguna y Cojumatlán. Surgen así nuevos propietarios, dueños de grandes capitales. Durante la intervención francesa, la población fue escenario de encuentros entre franceses y republicanos, fue

## Carpeta Municipal de Sahuayo

tomada y saqueada por uno y otro bando. El 13 de abril de 1891, su cabecera fue elevada al rango de Villa con el nombre de Sahuayo de Porfirio Díaz.

En la época porfirista Sahuayo padeció nuevamente por las pestes, a la par se introducían mejoras materiales tanto en la población como en la infraestructura agrícola. El dueño de la hacienda de Guaracha construyó la presa de San Agustín, un ingenio moderno y consiguió que el ferrocarril llegara a la hacienda en 1901. Surgen grupos de arrieros, artesanos y comerciantes.

Para 1905 se inició la desecación de la laguna de Chapala, que incrementó la riqueza de los terratenientes de la zona, que obtuvieron más tierras y aprovecharon para terminar de despojar a los campesinos o de dominarlos mediante el control del agua. Para 1912 la población sufrió la ruptura del bordo que desecó la región. Esto, además de otros estragos naturales, impidieron la participación inmediata de la revolución. Es hasta el año de 1916 y 1920 que se involucra al movimiento revolucionario. La población tuvo una participación activa durante el conflicto religioso de los cristeros.

Después de la solución al conflicto religioso cristero, se da a través del cura local, la campaña contra el agrarismo, intimidando a los campesinos que intentaban recuperar sus tierras, siendo hasta 1930, cuando el Gobernador Lázaro Cárdenas, da una primera resolución para repartir parte de la hacienda a campesinos de Sahuayo. Posteriormente, en el año de 1936, estando Cárdenas en la Presidencia de la República, se ordena el reparto, entre los campesinos, de las tierras de la hacienda. Se funda el ejido Emiliano Zapata.

El 28 de noviembre de 1952, por su desarrollo económico, se le otorga a Sahuayo el título de Ciudad y para 1967, se le cambio el apellido de Díaz por el del gran héroe de la independencia quedando Sahuayo de José María Morelos.

### PERSONAJES ILUSTRES

Luís Sahagún Cortés (1900- ?).- Maestro pintor. Fue Director de la Escuela de San Carlos en México

## Carpeta Municipal de Sahuayo

Alfredo Gutiérrez Magallón.- Compositor y violinistas, de la Orquesta Sinfónica de México  
Demetrio Rojas.- Director de primer periódico seminario publicado en Sahuayo "La Verdad"

Pbro. Felipe Villaseñor (1876-1962).- Benefactor de la población de Sahuayo quien construyó la presa para dotar de agua a la población, gestiona la introducción del drenaje, donó el terreno para la construcción de un edificio para las M.M. Dominicas y apoyó a los salesianos para que establecieran la Escuela de Artes y Oficios.

Don Felipe Arregui.- fue quien colocó la primera piedra de la Parroquia del Sagrado Corazón y fue el encargado de levantarla con sus tres altares y parte del decorado.

José Sánchez Villaseñor.- Filósofo y maestro Fundador de la Universidad Iberoamericana, publico varios libros.

Ing. José Luis Arregui.- Benefactor del pueblo de Sahuayo

### HECHOS HISTÓRICOS

1540 Sahuayo dependía eclesiásticamente de Jiquilpan

1545 Se acentúa la expansión española y el despojo a las comunidades indígenas

1555 Sahuayo pertenece a Jacona

1567 El marqués de Folces repartió la región de Sahuayo para estancias ganaderas de españoles

1570 Sahuayo pasó a formar parte de la Parroquia de Ixtlán

1643 El zamorano Pedro de Salada legaliza sus despojos de tierras y se establece legalmente la hacienda de Guaracha.

1831 10 de diciembre, Sahuayo se constituye en Municipio

1861 Es vendida la mitad de la hacienda de Guaracha

1891 13 de abril, su cabecera es elevada al rango de Villa con el nombre de Sahuayo de Porfirio Díaz

## Carpeta Municipal de Sahuayo

1901 El ferrocarril llega a la hacienda de la Guaracha

1930 Sahuayo inicia su recuperación económica

1952 28 de noviembre, le fue otorgado el título de la ciudad

1967 28 de noviembre, a su cabecera le fue cambiado el nombre de Sahuayo de Porfirio Díaz por el de Sahuayo de Morelos

### LOCALIZACIÓN

Se localiza al nordeste del Estado en las coordenadas 20°03' de latitud norte y 102°44' de longitud oeste, a una altura de 1, 530 metros sobre el nivel del mar. Limita al norte con Venustiano Carranza, al este con Villamar, al sur con Jiquilpan, y al Noreste con Régules. Su distancia a la capital del Estado es de 215 Km.

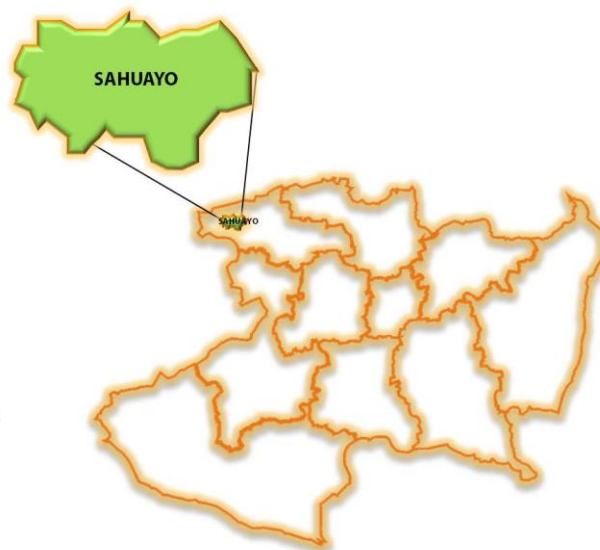

### EXTENSIÓN

Su superficie es de 128.17 Km<sup>2</sup> y representa el 0.21 por ciento del total del Estado.

### OROGRAFÍA

Su relieve lo constituyen la depresión Lerma Chapala, el sistema volcánico transversal y cerros de Las Gallinas, Santiago y de la Caja.

## Carpeta Municipal de Sahuayo

### HIDROGRAFÍA

Su hidrografía se constituye por el arroyo de Sahuayo, manantiales de agua fría como el de Las Gallinas y El Rincón; y presas las fuentes y La Raya.

### CLIMA

Su clima es templado con lluvias en verano. Tiene una precipitación pluvial anual de 709.0 milímetros y temperaturas que oscilan de 10.4 a 26.0° centígrados.

### CRONOLOGÍA DE LOS PRESIDENTES MUNICIPALES

1940 - Salvador Ramírez Orozco

1941 - 1942 Alfonso Arias Sánchez

1943 - José María Gálvez Sánchez

1944 - 1945 Salustio Amezcua Calleja

1946 - Adolfo Amezcua Gálvez

1947 - Ramiro Sánchez del Río

1948 - 1949 Felipe Sánchez Ramírez

1950 - Francisco Núñez Gudiño

1951 - Francisco Gutiérrez Ramírez – Trinidad Núñez

1952 - Rodolfo Orozco R.

1953 - Francisco Gutiérrez Ramírez

1954 - J. Jesús Villaseñor Amezcua

1955 - 1956 Antonio Cisneros Gómez

1957 - Adán Gálvez Rodríguez

1958 - 1959 Alfonso Arias Chávez

1960 - Alfonso Sánchez Flores

1961 - Federico Núñez Arceo

1962 - Alfonso Sánchez Flores

1963 - 1965 Salvador Mújica Manzo

1966 - 1968 Trinidad Núñez Gómez

1939 - 1971 Jesús E. Villaseñor Pérez

1972 - 1974 Miguel Sánchez del Río

1975 - 1977 Javier Sánchez Degollado

## Carpeta Municipal de Sahuayo

1978 - 1980 Jesús Núñez Gálvez  
1981 - 1983 José Arias Chávez  
1984 - 1986 Alfredo Anaya Gudiño  
1987 - 1989 Javier Sánchez Degollado  
1990 - 1992 Felipe Pérez Valencia  
1993 - 1995 Francisco Anaya Torres  
1996 - 1998 Salvador García Higareda  
1999 - 2001 Rafael Ramírez Sánchez  
2002 - 2004 J. Eduardo Anaya  
2005 - 2007 Rafael Ramírez Sánchez  
2008 - 2011 Servando Valle Maldonado  
2012 - 2015 Francisco Sánchez Sánchez  
2015 - 2018 Rodrigo Sánchez Zepeda

## Carpeta Municipal de Sahuayo

### 2. DEMOGRAFÍA

En la Encuesta Intercensal de Población y Vivienda del 2015, el municipio registró 76,587 habitantes, mismos que representan el 1.67% de la población total del estado y se concentra en 36 localidades, las de mayor importancia en cuanto a población son la cabecera municipal con 88.5%, Fraccionamiento San Miguel con 3.6%, Fraccionamiento Colinas Universidad y Rincón de San Andrés 1.5%. La población se concentró en un 92% en localidades mayores a los 2500 habitantes, es decir en zona urbana. La tasa de crecimiento de la población en el último período censal 2010-2015 fue de 1.061. El grado de marginación del municipio es muy bajo con un índice de -1.1 y se ubica en el lugar 11 de los 113 municipios del Estado en el índice de desarrollo humano.

#### POBLACIÓN POR LOCALIDAD SEGÚN SEXO, 2010

Cuadro 2.1

Localidad	Población		
	Total	Masculino	Femenino
Total Del Municipio	72841	35298	37543
Sahuayo De Morelos	64431	31160	33271
El Aguacate (Barranca Del Aguacate)	112	51	61
La Barranca (La Barranca De La Gloria)	14	6	8
Las Gallinas (El Poblado De Las Gallinas)	118	60	58
El Güirio	227	116	111
La Puntita	550	278	272
Rincón De San Andrés	705	342	363
Tuna Manza	272	138	134
La Yerbabuena	77	45	32
La Raya	40	19	21
La Flor Del Agua (El Molino)	139	73	66
La Chicharra	11		*
Colonia Cuauhtémoc	522	262	260
El Añil	25	16	9



## Carpeta Municipal de Sahuayo

### POBLACIÓN POR LOCALIDAD SEGÚN SEXO, 2010

Cuadro 2.1

Localidad	Población		
	Total	Masculino	Femenino
Las Gallinas (La Hacienda)	12	5	7
La Calzonuda	135	69	66
Barranca Del Soyate	4		*
El Moral	13	7	6
Colonia Independencia (Coyacho)	473	233	240
La Cabaña	73	40	33
Rancho Alegre	3		*
Huanimban	5		*
Kilómetro 3.5 Carretera Sahuayo Jiquilpan	16	9	7
El Monte	14	8	6
Potrero Higuierillas De Margarito (Millones)	4		*
Colonia El Molino (Saleciano)	21	11	10
El Teniente (La Esperanza)	2		*
Fraccionamiento Lomas Del Valle Dos	13	6	7
Lomas Del Pedregal	107	54	53
Fraccionamiento 18 De Marzo	693	330	363
Fraccionamiento Rancho Dorado	39	19	20
Sahuayo [Balneario]	2		*
Fraccionamiento Lomas Del Bosque	18	9	9
Fraccionamiento Colinas Universidad	1152	544	608
Fraccionamiento San Miguel	2692	1319	1373
Flamingos	107	55	52
Localidades De Una Vivienda	0	7	9
Localidades De Dos Viviendas	0	7	8

FUENTE: XIII Censo General de Población y Vivienda 2010, Michoacán, INEGI



## Carpeta Municipal de Sahuayo

### POBLACIÓN TOTAL 1950-2015

Cuadro 2.2

AÑO	Michoacán	Sahuayo
1950	1 422 717	14 141
1960	1 851 876	28 184
1970	2 324 226	31 364
1980	2 868 824	46 099
1990	3 548 199	53 945
1995	3 870 604	60 034
2000	3 985 667	60 894
2005	3 966 073	61 965
2010	4 351 037	72 841
2015	4 584 471	76 587

FUENTE: La Población de los Municipios de México 1950-1990, Consejo Nacional de Población (CONAPO).

XII Censo General de Población y Vivienda 2000, Michoacán, INEGI

II Conteo de Población y Vivienda 2005, INEGI

XIII Censo General de Población y Vivienda 2010, Michoacán, INEGI

Encuesta Intercensal 2015, INEGI.

## Carpeta Municipal de Sahuayo

### TASA DE CRECIMIENTO PROMEDIO ANUAL 1950-2015

Cuadro 2.3

PERIODO	Michoacán	Sahuayo
1950-1960	2.70	7.14
1960-1970	2.40	1.12
1970-1980	2.07	3.81
1980-1990	2.19	1.62
1990-1995	1.56	1.93
1995-2000	0.68	0.33
1990-2000	1.18	1.23
2000-2005	-0.88	0.31
2000-2010	0.85	1.75
2005-2010	2.03	3.58
2010-2015	1.106	1.061

FUENTE: Elaboración propia con datos de los Censos y Conteo de Población y Vivienda.

## Carpeta Municipal de Sahuayo

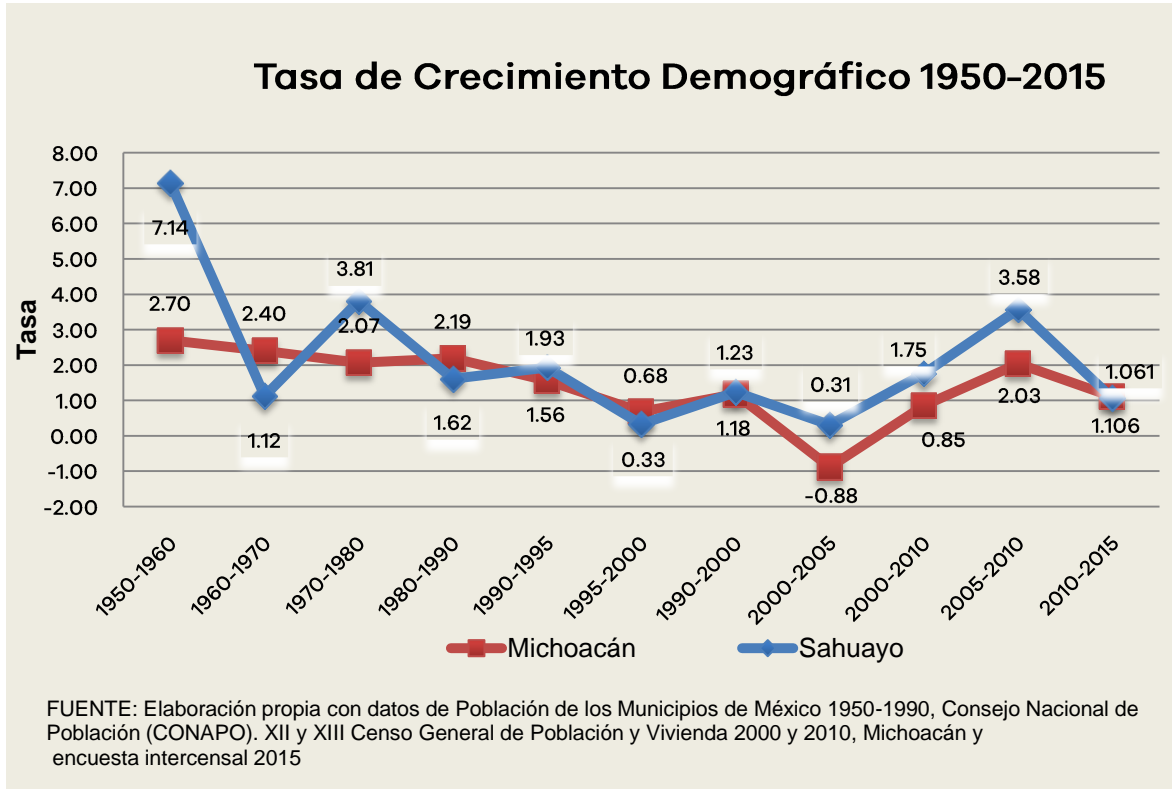

### POBLACIÓN RURAL Y URBANA DEL MUNICIPIO, 1980-2010

Cuadro 2.4

Sahuayo

Año	Urbana	Rural
1980	43 258	2 841
1990	50 463	3 482
2000	57 827	3 067
2005	59 316	2 649
2010	67 123	5 718

FUENTE: X, XI, XII, XIII Censo General de Población y Vivienda 1980, 1990, 2000 y 2010, II Conteo de Población y Vivienda 2005, Michoacán, INEGI.

## Carpeta Municipal de Sahuayo

### POBLACIÓN URBANA Y RURAL DEL ESTADO, 1980-2010

Cuadro 2.5 ESTADO

Año	Urbana	Rural
1980	1 503 980	1 327 273
1990	2 186 354	1 361 845
2000	2 606 766	1 378 901
2005	2 694 541	1 271 532
2010	2 988 349	1 362 688

FUENTE: X, XI, XII, XIII Censo General de Población y Vivienda 1980, 1990, 2000 y 2010, II Conteo de Población y Vivienda 2005, Michoacán, INEGI.

### ÍNDICE Y GRADO DE MARGINACIÓN 1990-2015

Cuadro 2.6 Sahuayo

Año	Índice	Grado	Lugar que ocupa en el estado
1990	-1.436	Bajo	109
1995	-1.351	Muy bajo	107
2000	-1.181	Bajo	106
2005	-1.139	Bajo	105
2010	-1.17	Bajo	107
2015	-1.1	Muy bajo	108

FUENTE: Consejo Nacional de Población, CONAPO.

# Carpeta Municipal de Sahuayo

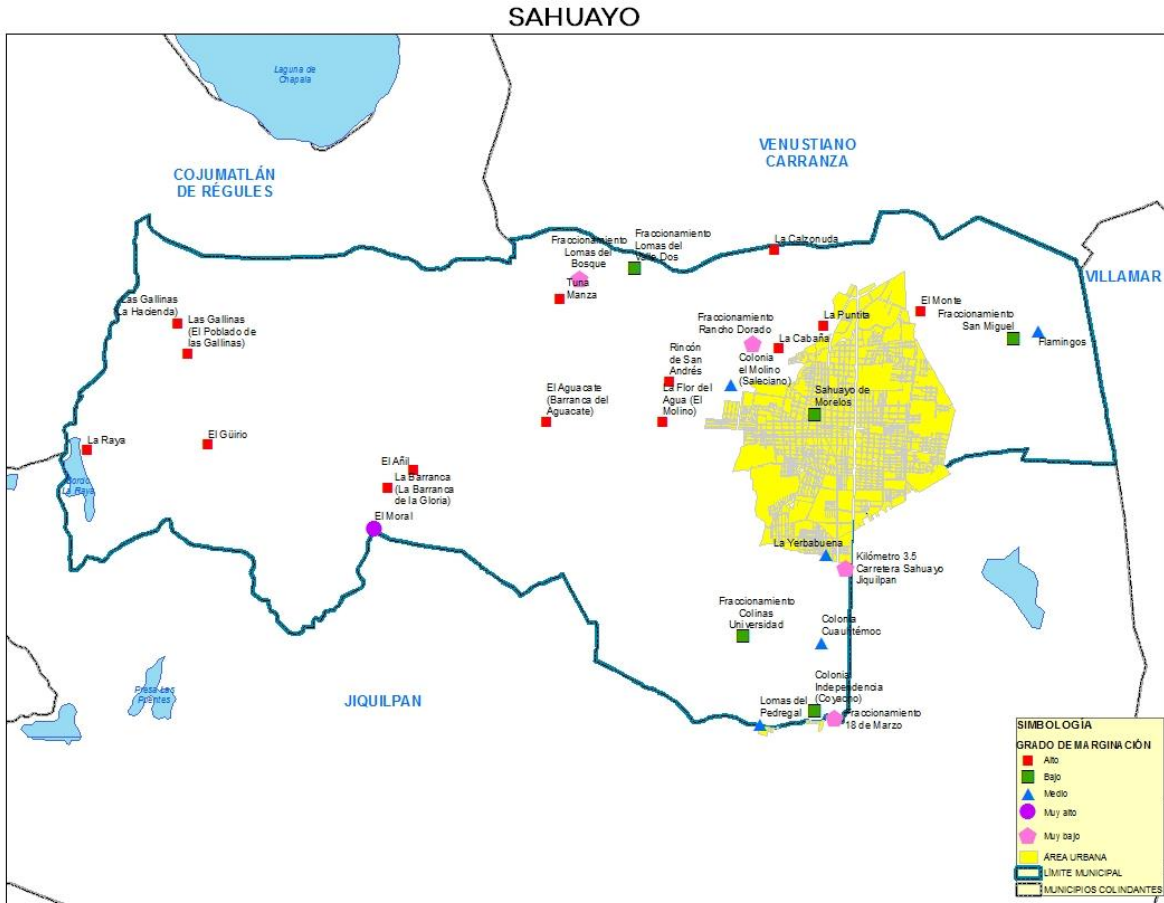

## Carpeta Municipal de Sahuayo

### ÍNDICE Y GRADO DE REZAGO SOCIAL 2000-2015

Cuadro 2.7	Sahuayo			
Concepto	2000	2005	2010	2015
Índice de rezago social	-0.9037	-0.7952	-0.8883	-0.9485545
Grado de rezago social	Muy bajo	Muy bajo	Muy bajo	Bajo
Lugar que ocupa en el contexto Estatal	103	103	107	108

FUENTE: Estimaciones del CONEVAL con base en el XII Censo de Población y Vivienda 2000, II Censo de Población y Vivienda 2005, Censo de Población y Vivienda 2010 y Encuesta Intercensal 2015.

## Carpeta Municipal de Sahuayo

### ÍNDICE DE DESARROLLO HUMANO (IDH) Y COMPONENTES 2000, 2005 Y 2010 (METODOLOGÍA TRADICIONAL)

**Cuadro 2.8** **Sahuayo**

Componentes de IDH	2000	2005	2010
Tasa de Mortalidad infantil	22.12	14.72	28.57
Tasa de Alfabetización	88.06	89.57	90.74
Tasa de Asistencia escolar	52.95	58.97	60.74
Producto Interno Bruto per cápita (dólares PPC, precios 2010)	10 798.27	11 029.85	15 056.52
Índice de Salud (IS)	0.8238	0.8921	0.7644
Índice de Educación (IE)	0.7636	0.7937	0.8074
Índice de Ingreso (II)	0.7814	0.7850	0.8369
Valor del Índice de Desarrollo Humano (IDH)	0.7896	0.8236	0.8029

FUENTE: Programa de las Naciones Unidas para el Desarrollo.

## Carpeta Municipal de Sahuayo

### INDICADORES DE POBREZA POR INGRESOS, 2000 Y 2005 (Porcentaje)

Cuadro 2.9

Concepto		Michoacán	Sahuayo
Pobreza alimentaria a/	2000	31.62	22.89
	2005	23.28	6.19
Pobreza de capacidades b/	2000	39.86	33.27
	2005	30.81	12.00
Pobreza de patrimonio c/	2000	61.60	62.57
	2005	54.49	39.79

Nota: El porcentaje está calculado respecto a la población total y con base en metodología utilizada por el Consejo Nacional de Evaluación de la Política de Desarrollo Social (CONEVAL).

a/ Se refiere a la incapacidad para obtener una canasta básica alimentaria, aun si se hiciera uso de todo el ingreso disponible en el hogar en comprar sólo los bienes de dicha canasta.

b/ Se refiere a la insuficiencia del ingreso disponible para adquirir el valor de la canasta alimentaria y efectuar los gastos necesarios en salud y educación, aun dedicando el ingreso total de los hogares nada más que para estos fines.

c/ Se refiere a la insuficiencia del ingreso disponible para adquirir la canasta alimentaria, así como realizar los gastos necesarios en salud, vestido, vivienda, transporte y educación, aunque la totalidad del ingreso del hogar fuera utilizado exclusivamente para la adquisición de estos bienes y servicios.

Fuente: Anuario Estadístico de Michoacán, edición 2009. INEGI.



## Carpeta Municipal de Sahuayo

### INDICADORES SELECCIONADOS DE POBREZA PARA EL ESTADO Y MUNICIPIOS 2010

Cuadro 2.10

Concepto	Michoacán	Sahuayo
<b>Pobreza</b>		
Personas	2 386 144.00	37 414.00
Porcentaje de personas	54.76	57.18
Promedio de carencias	2.82	2.26
<b>Pobreza extrema</b>		
Personas	587 451.00	4 784.00
Porcentaje de personas	13.48	7.31
Promedio de carencias	3.91	3.50
<b>Pobreza moderada</b>		
Personas	1 798 691.00	32 630.00
Porcentaje de personas	41.28	49.87
Promedio de carencias	2.46	2.08
<b>Población no pobre y no vulnerable</b>	<b>528 652.00</b>	<b>5 940.00</b>

Fuente: Anuario Estadístico del Estado de Michoacán, 2012. INEGI.

## Carpeta Municipal de Sahuayo

### 3. EDUCACIÓN

En el año 2015 el grado de alfabetismo en el municipio es de un 92.87% y la población analfabeta registrada es de 6.84%. En el ciclo escolar 2014-2015 se contó con una matrícula escolar de 15,645 alumnos inscritos en el nivel básico, 934 en bachillerato, 1,725 en profesional técnico, 1,472 en el nivel superior y 1,205 en escuelas de formación para el trabajo. En el 2015 el INEA atendió a 101 alumnos de primaria y 217 de secundaria.

#### CONDICIÓN DE ALFABETISMO 2015

Cuadro 3.1

CONCEPTO	Michoacán	Sahuayo
<b>Población Total</b>	<b>4 584 471</b>	<b>76 587</b>
Población de 15 años y más	3 254 687	54 135
Porcentaje de la población alfabeta	90.79	92.87
Porcentaje de la población analfabeta	8.27	6.84

FUENTE: Encuesta intercensal 2015. INEGI

#### POBLACIÓN DE 15 AÑOS Y MAS ANALFABETA, 1995-2010

Cuadro 3.2

Año	Michoacán	Sahuayo	Posición
1995	368 863	5 374	18
2000	345 603	4 672	20
2005	327 594	4 312	20
2010	305 178	4 287	19

FUENTE: XI, XII, XIII Censo General de Población y Vivienda, 1990, 2000 y 2010, II Censo de Población y Vivienda 2005, Michoacán, INEGI.

## Carpeta Municipal de Sahuayo

### ESTADÍSTICA EN EDUCACIÓN, CICLO ESCOLAR 2014-2015

Cuadro 3.3

Sahuayo

Concepto	Alumnos Egresados	Alumnos Inscritos	Personal Docente	Escuelas
Preescolar indígena	0	0	0	0
Preescolar	1 481	3 024	142	42
Primaria indígena	0	0	0	0
Primaria	1 431	8 829	344	45
Secundaria	782	3 792	203	11
Bachillerato	278	934	100	5
Profesional técnico	394	1 725	172	2

FUENTE: Secretaría de Educación Pública.

## Carpeta Municipal de Sahuayo

ALUMNOS EGRESADOS, TITULADOS E INCRITOS EN EDUCACIÓN  
SUPERIOR DEL NIVEL LICENCIATURA, NORMAL, UNIVERSITARIA Y  
TECNOLÓGICA DE LA MODALIDAD ESCOLARIZADA, CICLO ESCOLAR  
2014/2015

Cuatro 3.4

Concepto	Alumnos Egresados	Titulados	Alumnos Inscritos a/
SAHUAYO	468	236	1 472
SERVICIOS	8	8	62
ARTES Y HUMANIDADES	15	26	33
CIENCIAS SOCIALES, ADMINISTRACIÓN Y DERECHO	108	103	372
INGENIERÍA, MANUFACTURA Y CONSTRUCCIÓN	64	38	464
EDUCACIÓN	273	61	541

FUENTE: Anuario Estadístico del Estado de Michoacán, 2015. INEGI.

## Carpeta Municipal de Sahuayo

### ALUMNOS INSCRITOS, EXISTENCIAS Y ACREDITADOS, PERSONAL DOCENTE Y ESCUELAS EN FORMACIÓN PARA EL TRABAJO A FIN DE CURSOS POR MUNICIPIO Y SOSTENIMIENTO ADMINISTRATIVO CICLO ESCOLAR 2014/2015

Cuadro 3.4

Sostenimiento/Municipio	Alumnos inscritos	Alumnos existencias	Alumnos acreditados	Personal docente	Escuelas b/a/
<b>Estado</b>	<b>81 384</b>	<b>72 552</b>	<b>67 048</b>	<b>1 402</b>	<b>335</b>
Federal	15 061	14 213	12 869	121	9
Estatad	57 478	51 471	48 257	573	86
Autónomo	0	0	0	0	0
Particular	8 845	6 868	5 922	708	240
<b>Sahuayo</b>	<b>1 205</b>	<b>1 036</b>	<b>989</b>	<b>5</b>	<b>3</b>
Estatad	1 182	1 024	983	4	2
Particular	23	12	6	1	1

b/ La cuantificación de escuelas está expresada mediante los turnos que ofrece un mismo plantel y no en términos de planta física.

Fuente: Anuario Estadístico del Estado de Michoacán, edición 2016. INEGI.

## Carpeta Municipal de Sahuayo

### ADULTOS REGISTRADOS EN PRIMARIA Y SECUNDARIA POR EL INEA 2015

Cuadro 3.5

Concepto	Michoacán	Sahuayo
<b>Adultos registrados en primaria</b>		
Total	18 041	101
Hombres	7 214	40
Mujeres	10 827	61
<b>Adultos registrados en secundaria</b>		
Total	27 128	217
Hombres	10 852	87
Mujeres	16 276	130
<b>Adultos alfabetizados</b>		
Total	20 533	132
Hombres	8 394	53
Mujeres	12 139	79

FUENTE: INEA, Delegación en el Estado.

## Carpeta Municipal de Sahuayo

### 4. SALUD

El municipio cuenta con 12 unidades médicas de salud y 138 médicos en servicio. La población usuaria de los servicios médicos del sector salud es de 32,456 personas. En promedio se otorgan más de 159,397 mil consultas generales y de especialidades.

#### UNIDADES MÉDICAS EN SERVICIO DE LAS INSTITUCIONES DEL SECTOR PÚBLICO DE SALUD POR NIVEL DE OPERACIÓN SEGÚN INSTITUCIÓN, 2015

Cuadro 4.1

Concepto	Total	IMSS	ISSSTE	IMSS- PROSPERA	SSA	DIF
	1					
<b>Michoacán</b>	<b>303</b>	<b>56</b>	<b>74</b>	<b>368</b>	<b>551</b>	<b>254</b>
De consulta externa	1 249	45	65	361	524	254
De hospitalización general	41	3	8	7	23	0
De hospitalización especializada	13	8	1	0	4	0
<b>Sahuayo</b>	<b>12</b>	<b>1</b>	<b>2</b>	<b>0</b>	<b>8</b>	<b>1</b>
De consulta externa	10	1	1	0	7	1
De hospitalización general	2	0	1	0	1	0

FUENTE: Anuario Estadístico del Estado de Michoacán, edición 2016. INEGI.

## Carpeta Municipal de Sahuayo

### PERSONAL MÉDICO DEL SECTOR SALUD, 2015

Cuadro 4.2

Concepto	Michoacán	Sahuayo
Total	7 741	138
IMSS	1 666	12
ISSSTE	846	29
IMSS-PROSPERA	713	0
SSM	4 262	96
DIF	254	1

FUENTE: Anuario Estadístico del Estado de Michoacán, edición 2016. INEGI.

### POBLACIÓN DERECHOHABIENTE Y USUARIA DE LOS SERVICIOS MÉDICOS DE LAS INSTITUCIONES PÚBLICAS DEL SECTOR SALUD 2015

Cuadro 4.3

Concepto	Michoacán	Sahuayo
<b>Población Derechohabiente</b>		
Total	1 521 838	19 975
IMSS	1 521 838	19 975
<b>Población usuaria</b>		
Total	3 443 169	32 456
IMSS	1 122 336	15 270
DIF	154 421	ND
IMSS-PROSPERA	1 075 627	0
SSA	1 090 785	17 186

FUENTE: Anuario Estadístico del Estado de Michoacán, edición 2016. INEGI.



## Carpeta Municipal de Sahuayo

### CONSULTAS EXTERNAS EN LAS INSTITUCIONES DEL SECTOR SALUD, 2015

Cuadro 4.4

Concepto	Total	IMSS	ISSSTE	IMSS- PROSPERA	SSM	DIF
						154
<b>Michoacán</b>	<b>10 418 047</b>	<b>3 502 283</b>	<b>1 072 875</b>	<b>1 748 151</b>	<b>3 940 317</b>	<b>421</b>
General	7 043 051	2 167 519	637 746	1 571 892	2 620 755	45 139
Especializada	1 347 259	485 657	277 285	52 274	508 745	23 298
De urgencia	1 230 903	689 515	87 001	84 716	369 671	0
Odontológica	796 834	159 592	70 843	39 269	441 146	85 984
<b>Sahuayo</b>	<b>159 397</b>	<b>42 709</b>	<b>38 193</b>	<b>0</b>	<b>78 495</b>	<b>0</b>
General	75 117	29 448	17 506	0	28 163	0
Especializada	38 695	0	14 451	0	24 244	ND
De urgencia	37 434	10 257	4 222	0	22 955	0
Odontológica	8 151	3 004	2 014	0	3 133	0

FUENTE: Anuario Estadístico del Estado de Michoacán, edición 2016. INEGI.

## Carpeta Municipal de Sahuayo

### NACIDOS VIVOS REGISTRADOS SEGÚN RESIDENCIA HABITUAL DE LA MADRE, 2013-2015

Cuadro 4.5

Año	Michoacán	Sahuayo
<b>2013</b>		
Total	105 158	1 587
Hombres	53 040	783
Mujeres	51 834	804
<b>2014</b>		
Total	104 955	1 552
Hombres	53 323	828
Mujeres	51 915	724
<b>2015</b>		
Total	99 097	1 419
Hombres	50 223	713
Mujeres	48 874	706

FUENTE: Anuario Estadístico del Estado de Michoacán, edición 2016. INEGI.

### DEFUNCIONES GENERALES, 2000-2014

Cuadro 4.6

Año	Michoacán	Sahuayo
2000	16 950	302
2001	15 199	295
2002	18 423	306
2003	18 196	310
2004	18 764	328
2005	19 007	319
2006	20 656	313
2007	21 242	359
2008	22 035	355

## Carpeta Municipal de Sahuayo

### DEFUNCIONES GENERALES, 2000-2014

Cuadro 4.6

Año	Michoacán	Sahuayo
2009	23 602	349
2010	24 162	365
2011	24 083	381
2012	24 310	421
2013	25 219	411
2014	24 840	354

FUENTE: Secretaría de Gobierno, Dirección del Registro Civil de Michoacán.

### DEFUNCIONES INFANTILES 2000-2014

Cuadro 4.7

Año	Michoacán	Sahuayo
2000	1 157	19
2001	1 117	17
2002	1 174	31
2003	919	13
2004	965	16
2005	1 058	14
2006	1 006	12
2007	999	22
2008	1 004	22
2009	1 010	17
2010	997	13
2011	1 077	12
2012	1 076	16
2013	913	13
2014	685	10

FUENTE: Secretaría de Gobierno, Dirección del Registro Civil de Michoacán.

## Carpeta Municipal de Sahuayo

### 5. VIVIENDA

En la Encuesta Intercensal de Población y Vivienda del 2015 se registraron 19,723 viviendas particulares habitadas, de las cuales el 99.1% cuenta con agua entubada, 99.2% con drenaje y el 99.8% con energía eléctrica. El 0.5% de las viviendas cuenta con piso de tierra. En el año 2015 se invirtieron 108 millones 583 mil pesos en programas de vivienda.

#### VIVIENDAS CON DISPONIBILIDAD DE AGUA ENTUBADA, DRENAJE Y ENERGÍA ELÉCTRICA, 2010 Y 2015

Cuadro 5.1

Concepto	Michoacán	Sahuayo
<b>2015</b>		
Viviendas particulares habitadas	1 191 405.0	19 723.0
Disponen de agua entubada	1 139 459.7	19 552.3
Porcentaje	95.6	99.1
Disponen de drenaje	1 098 475.4	19 571.4
Porcentaje	92.2	99.2
Disponen de energía eléctrica	1 179 133.5	19 683.0
Porcentaje	99.0	99.8
<b>2010</b>		
Viviendas particulares habitadas	1 066 630.0	18 095.0
Disponen de agua entubada	935 651.0	17 517.0
Porcentaje	87.7	96.8
Disponen de drenaje	944 928.0	17 735.0
Porcentaje	88.6	98.0
Disponen de energía eléctrica	1 044 515.0	17 931.0
Porcentaje	97.9	99.1

FUENTE: XIII Censo General de Población y Vivienda, 2010 Michoacán, INEGI.

Encuesta Intercensal 2015, INEGI.

## Carpeta Municipal de Sahuayo

### MATERIAL PREDOMINANTE EN PISOS DE LAS VIVIENDAS PARTICULARES HABITADAS, 2015

Cuadro 5.2

Concepto	Michoacán	Sahuayo
<b>Viviendas particulares habitadas</b>	<b>1 191 405</b>	<b>19 723</b>
<b>Con piso de tierra</b>	<b>65 694</b>	<b>98</b>
Porcentaje	5.5	0.5
<b>Con piso de material de cemento o firme</b>	<b>636 620</b>	<b>6 816</b>
Porcentaje	53.4	34.6
<b>Con mosaico, madera u otro recubrimiento</b>	<b>484 931</b>	<b>12 653</b>
Porcentaje	40.7	64.2
<b>No especificado</b>	<b>4 070</b>	<b>56</b>
Porcentaje	0.3	0.3

FUENTE: Encuesta Intercensal 2015. INEGI.

## Carpeta Municipal de Sahuayo

### INVERSIÓN EJERCIDA EN PROGRAMAS DE VIVIENDA POR MUNICIPIO Y ORGANISMO SEGÚN PROGRAMA, 2015 (Miles de pesos)

Cuadro 5.3

Municipio Organismo	Total	Vivienda completa	Vivienda en arrendamiento	Vivienda inicial	Mejoramiento físico de vivienda	Mejoramiento financiero de vivienda	Infraestructura
<b>Michoacán</b>	<b>6 161 003</b>	<b>5 079 513</b>	<b>732</b>	<b>176 454</b>	<b>92 940</b>	<b>379 359</b>	<b>45 852</b>
Banca	2 183 634	1 693 420	0	79 950	0	352 787	40 499
Banjército	11 728	11 008	0	0	0	720	0
CFE	109 141	71 964	0	15 563	10 765	10 848	0
CONAVI	255 487	249 206	732	5 432	118	0	0
FONHAPO	88 556	0	0	44 856	43 700	0	0
FOVISSSTE	1 179 533	1 073 457	0	8 175	491	5 455	0
HÁBITAT MÉXICO	83	0	0	59	0	0	24
INFONAVIT	2 269 798	1 954 038	0	22 418	10 710	5 409	0
IVEM	3 990	0	0	0	3 990	0	0
ISSFAM	35 889	26 420	0	0	0	4 140	5 329
SHF	23 165	0	0	0	23 165	0	0
<b>Sahuayo</b>	<b>108 583</b>	<b>99 791</b>	<b>0</b>	<b>297</b>	<b>46</b>	<b>6 604</b>	<b>0</b>
Banca	21 550	14 946	0	0	0	6 604	0
Banjército	1 250	1 250	0	0	0	0	0
CFE	704	704	0	0	0	0	0
CONAVI	11 985	11 985	0	0	0	0	0
FOVISSSTE	7 435	7 197	0	0	0	0	0
INFONAVIT	65 611	63 708	0	297	0	0	0
SHF	46	0	0	0	46	0	0

Nota: el total incluye 237 mil pesos en cofinanciamiento de FOVISSSTE y un millón 607 mil pesos en cofinanciamiento del INFONAVIT.

FUENTE: Anuario Estadístico del Estado de Michoacán, edición 2016. INEGI.

## Carpeta Municipal de Sahuayo

### 6. EMPLEO

La población registrada de 12 años y más fue de 59,001 en el año 2015 y la económicamente activa representa el 55.25%, mientras que la inactiva el 44.63%. La población activa que se encuentra ocupada representó el 95.95%. En el año 2015 el IMSS registro a 4,155 trabajadores permanentes.

#### INDICADORES DE EMPLEO, 2015

Cuadro 6.1

Concepto	Michoacán	Sahuayo
<b>Población total</b>	<b>4 584 471</b>	<b>76 587</b>
<b>Población de 12 años y más</b>	<b>3 521 912</b>	<b>59 001</b>
<b>Porcentaje de la población de 12 años y más económicamente activa</b>	<b>48.26</b>	<b>55.25</b>
Porcentaje de la población de 12 años y más ocupada	95.80	95.95
Porcentaje de la población de 12 años y más desocupada	4.20	4.05
<b>Población no económicamente activa</b>	<b>51.50</b>	<b>44.63</b>
<b>Población ocupada</b>	<b>1 628 256</b>	<b>31 275</b>
Porcentaje de la PEA ocupada en el sector Primario	21.30	4.11
Porcentaje de la PEA ocupada en el sector Secundario	20.67	29.65
Porcentaje de la PEA ocupada en el sector Comercio	19.51	27.12
Porcentaje de la PEA ocupada en el sector Servicios	37.13	38.08
Porcentaje de la población que recibe hasta 1 salario mínimo	14.62	11.36
Porcentaje de la población que recibe más de 1 salario mínimo y hasta 2 salarios mínimos	30.26	31.74
Porcentaje de la población que recibe más de 2 salarios mínimos	44.54	49.87

FUENTE: Encuesta Intercensal 2015. INEGI.

## Carpeta Municipal de Sahuayo

TRABAJADORES REGISTRADOS EN EL IMSS POR TIPO DE CONTRATO, 2015

Cuadro 6.2

Concepto	Michoacán	Sahuayo
<b>Total</b>	364 229	4503
Trabajadores permanentes	306 359	4155
Trabajadores eventuales urbanos	44 623	342
Trabajadores eventuales del campo	13 247	6

FUENTE: Anuario Estadístico del Estado de Michoacán, 2015. INEGI.



## Carpeta Municipal de Sahuayo

### 7. ECONOMÍA

La actividad agrícola sobresale con la producción de maíz grano, cártamo y sorgo grano, entre otros. En cuanto a la actividad ganadera, registra una producción de 3,288 toneladas de ganado bovino en pie y 2,083 toneladas de ganado porcino en pie, principalmente.

#### SUPERFICIE SEMBRADA, COSECHADA Y VALOR DE LA PRODUCCIÓN AGRÍCOLA, 2016

Cuadro 7.1

Concepto	Michoacán	Sahuayo
Superficie Sembrada (Hectáreas)	740 769	5 165
Superficie Cosechada (Hectáreas)	720 807	5 155
Valor Producción (Miles de pesos)	20 912 971	143 808
Posición del municipio respecto al valor de la producción en el estado	NA	40

NA/No aplica.

FUENTE: Servicio de Información Agroalimentaria y Pesquera, SAGARPA.

## Carpeta Municipal de Sahuayo

PRINCIPALES CULTIVOS AGRÍCOLAS DEL MUNICIPIO DE SAHUAYO, 2015

Cuadro 7.2

CULTIVO	SUPERFICE COSECHADA (hectáreas)	VOLUMEN DE LA PRODUCCIÓN (toneladas)	VALOR DE LA PRODUCCIÓN (pesos)	VALOR PROD. / SUP. COSECHADA
Cebada grano	5	24	89 300	17 860
Nopalitos	6	32	149 800	24 967
Rábano	6	42	84 000	14 000
Frijol	60	113	1 126 460	18 774
Elote	12	204	510 000	42 500
Cebada forrajera en verde	16	224	190 400	11 900
Trigo grano	46	253	961 400	20 900
Cilantro	17	284	511 200	30 071
Col (repollo)	7	322	772 800	110 400
Chile verde	26	348	1 490 175	57 314
Calabaza	18	360	1 048 000	58 222
Calabacita	24	410	1 285 000	53 542
Zanahoria	21	412	936 000	44 571
Avena forrajera en verde	22	429	398 970	18 135
Pepino	22	486	1 944 000	88 364
Tomate verde	22	565	3 056 400	138 927
Garbanzo grano	290	650	5 203 200	17 942
Lechuga	43	683	2 587 275	60 169
Cártamo	458	852	4 933 167	10 770
Camote	44	1 220	4 399 000	99 977
Semilla de trigo grano	240	1 625	13 812 500	57 552
Sorgo grano	407	1 874	6 350 350	15 603
Agave	17	2 040	6 652 216	391 307
Pastos y praderas en	36	2 745	2 488 425	69 123

## Carpeta Municipal de Sahuayo

### PRINCIPALES CULTIVOS AGRÍCOLAS DEL MUNICIPIO DE SAHUAYO, 2015

Cuadro 7.2

CULTIVO	SUPERFICIE COSECHADA (hectáreas)	VOLUMEN DE LA PRODUCCIÓN (toneladas)	VALOR DE LA PRODUCCIÓN (pesos)	VALOR PROD. / SUP. COSECHADA
verde				
Cebolla	138	4 672	10 836 400	78 525
Tomate rojo (jitomate)	102	5 636	33 608 857	329 499
Maíz grano	3 140	16 690	55 911 500	17 806
Alfalfa verde	239	17 208	12 211 485	51 094

Fuente: Sistema de Información Agroalimentaria, SAGARPA.

### PRODUCTORES, SUPERFICIE Y MONTO PAGADO POR EL PROAGRO 2014

Cuadro 7.3

Concepto	Michoacán	Sahuayo
Productores solicitantes	127 221	433
Superficie solicitada (Hectáreas)	610 223	3 140
Productores ratificados	122 498	425
Superficie ratificada (Hectáreas)	609 680	3 139
Productores beneficiados	118 651	418
Superficie beneficiada (Hectáreas)	604 704	3 133
Monto pagado (Miles de pesos)	634 047	3 094

FUENTE: Anuario Estadístico del Estado de Michoacán, 2016. INEGI.

## Carpeta Municipal de Sahuayo

PRODUCCIÓN, PRECIO, VALOR, ANIMALES SACRIFICADOS Y PESO, 2016

Cuadro 7.4

	Producción	Precio	Valor de la	Animales	Sahuayo
	(toneladas)	(pesos por kilogramo)	Producción	sacrificados	Peso
			(miles de pesos)	(cabezas)	(kilogramos)
<b>GANADO EN PIE</b>					
BOVINO	3,288	18.71	61,511		476
PORCINO	2,803	21.02	58,917		98
OVINO	38	20.9	804		42
CAPRINO	77	20.98	1,625		41
SUBTOTAL	6,207		122,857		
<b>AVE Y GUAJOLOTE EN PIE</b>					
AVE	77	16.33	1,256		1.912
GUAJOLOTE					
SUBTOTAL	77		1,256		
TOTAL			124,113		
<b>CARNE EN CANAL</b>					
BOVINO	1,707	38.28	65,331	6,904	247
PORCINO	2,048	37.99	77,828	28,568	72
OVINO	20	45.93	939	912	22
CAPRINO	41	45.8	1,863	1,876	22
AVE	59	23.67	1,389	40,213	1.459
GUAJOLOTE					
SUBTOTAL	3,875		147,349		
<b>LECHE</b>					
BOVINO	13,684	5.76	78,790		
CAPRINO	17	5.15	86		
SUBTOTAL	13,700		78,876		
<b>OTROS PRODUCTOS</b>					
HUEVO PARA PLATO	187	16.09	3,004		
MIEL	127.83	50.01	6,393		
CERA EN GREÑA	2.703	77.46	209		
LANA SUCIA					
SUBTOTAL			9,606		

## Carpeta Municipal de Sahuayo

### PRODUCCIÓN, PRECIO, VALOR, ANIMALES SACRIFICADOS Y PESO, 2016

Cuadro 7.4

	Producción (toneladas)	Precio (pesos por kilogramo)	Valor de la Producción (miles de pesos)	Animales sacrificados (cabezas)	Sahuayo Peso (kilogramos)
TOTAL			235,831		

Ave: Se refiere a pollo, gallina ligera y pesada que ha finalizado su ciclo productivo.

Leche: Producción en miles de litros y precio en pesos por litro.

Los subtotales y el total podrían no coincidir por redondeo. El total del valor no incluye el valor en pie debido a que está contenido en el valor de la producción de carne.

Los datos del estado de Oaxaca se presentan a nivel distrito de desarrollo rural (DDR), por cuestiones operativas son reflejados en un solo municipio del DDR respectivo.

Fuente: Servicio de Información Agroalimentaria y Pesquera (SIAP).

### CARACTERÍSTICAS DE LOS SECTORES ECONÓMICOS 2014

Cuadro 7.5

Concepto	Michoacán	Sahuayo
Personal Ocupado	611 496	14 923
Total De Remuneraciones (Miles De Pesos)	19 560 681	341 469
Unidades Económicas	195 355	4 966
Producción Bruta (Miles De Pesos)	179 291 970	2 279 516

Fuente: Censo Económico 2014, INEGI.

## Carpeta Municipal de Sahuayo

### UNIDADES ECONÓMICAS, PERSONAL OCUPADO Y REMUNERACIONES AL PERSONAL DEDICADAS AL COMERCIO, 2008

Cuadro 7.6

Concepto	Michoacán	Sahuayo
Unidades económicas	85 293	2 018
Personal ocupado	242 519	6 322
Remuneraciones al personal (Miles de pesos)	4 779 941	104 568

ND/ No Disponible

FUENTE: Censos Económicos, 2009, resultados definitivos. (INEGI)

### INDUSTRIA MANUFACTURERA, 2008

Cuadro 7.7

Concepto	Michoacán	Sahuayo
Unidades Económicas a/	27 692	721
Personal ocupado total	111 840	3 093
Total de Remuneraciones (Miles De Pesos)	3 365 343	42 582
Producción Bruta Total (Miles De Pesos)	83 214 904	289 872
Consumo Intermedio (Miles De Pesos)	56 408 658	183 037
Valor Agregado Censal Bruto (Miles De Pesos)	26 806 246	106 835

FUENTE: Censos Económicos, 2009, resultados definitivos. (INEGI)

## Carpeta Municipal de Sahuayo

### ESTABLECIMIENTOS DE HOSPEDAJE REGISTRADOS SEGÚN CATEGORÍA, 2015

Cuadro 7.8

Concepto	Michoacán	Sahuayo
Total	686	8
Cinco estrellas	41	0
Cuatro estrellas	90	0
Tres estrellas	179	5
Dos estrellas	138	2
Una estrella	75	1
Sin categoría	163	0

FUENTE: Secretaría de Turismo, Michoacán.

## Carpeta Municipal de Sahuayo

### OCUPACIÓN HOTELERA 2005-2013 (porcentaje)

Cuadro 7.9

	Michoacán	SAHUAYO
2005	58.9	42
2006	59.4	43
2007	60.3	39.77
2008	31.8	17
2009	32.2	17
2010	29.9	21
2011	27.9	19.41
2012	nd	0
2013	19.2	31.8

FUENTE: Secretaría de Turismo en Michoacán.



# Carpeta Municipal de Sahuayo

## 8. COMUNICACIONES

El municipio cuenta con 1 oficina postal, 13 sitios y espacios públicos conectados con banda ancha del programa México Conectado y 5 estaciones radioeléctricas de aficionados. Registra 35 kilómetros de carreteras; 19 kilómetros de carretera troncal federal, 2 kilómetros de carretera alimentadora estatal y 14 kilómetros de caminos rurales.

### RED DE MEDIOS DE COMUNICACIÓN, 2015

Cuadro 8.1

Concepto	Michoacán	Sahuayo
Oficinas postales	876	1
Oficinas de telégrafos	71	1
Sitios y espacios públicos conectados con banda ancha del programa a/ México Conectado	999	13
Estaciones radioeléctricas de aficionados	175	5
Localidades con servicio de telefonía rural	603	0
Aeropuertos	4	0
Aeródromos	34	0

a/ Son sitios de acceso público donde se ofrecen servicios de internet, uso de equipo de cómputo, así como asesoría y capacitación al público en general.

FUENTE: Anuario Estadístico del Estado de Michoacán, edición 2016. INEGI.

## Carpeta Municipal de Sahuayo

### LONGITUD DE LA RED CARRETERA SEGÚN TIPO DE CAMINO, 2015 (Kilómetros)

Cuadro 8.2

Concepto	Michoacán	Sahuayo
<b>Total</b>	<b>12 792.89</b>	<b>35</b>
Troncal federal a/		
Pavimentada	2 683.50	19
Revestida	.00	0
Alimentadoras estatales b/		
Pavimentada c/	2 997.55	2
Revestida	28.20	0
Caminos rurales c/		
Pavimentada	1 531.04	8
Revestida	1 552.60	6

a/ También es conocida como principal o primaria, tiene como objetivo específico servir al tránsito de larga distancia. Comprende caminos de cuota pavimentados (incluidos los estatales) y libres (pavimentados y revestidos).

b/ También conocidas con el nombre de carreteras secundarias, tienen como propósito principal servir de acceso a las carreteras troncales.

c/ Comprende caminos de dos, cuatro o más carriles.

FUENTE: Anuario Estadístico del Estado de Michoacán, edición 2016, INEGI.

# Carpeta Municipal de Sahuayo

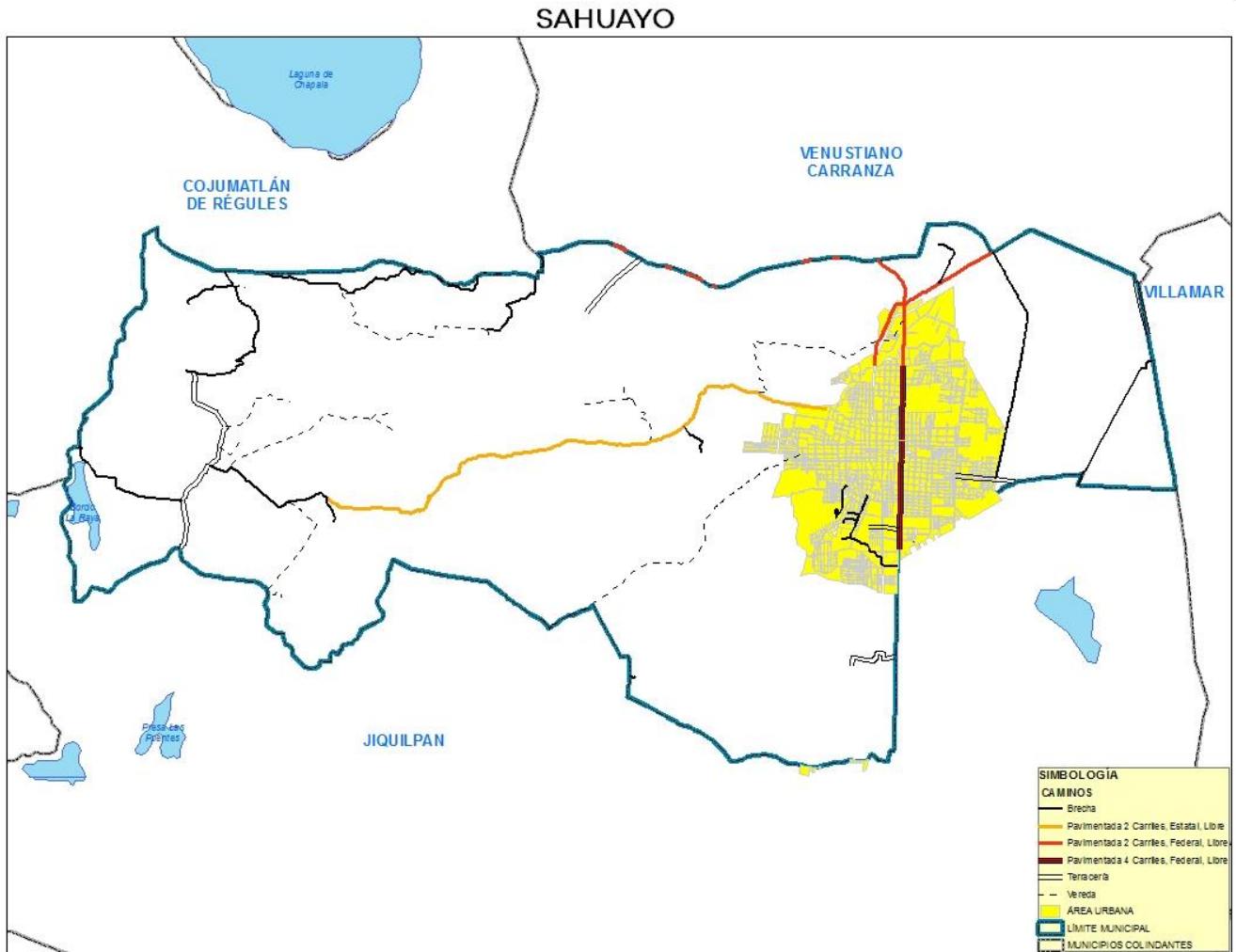

## Carpeta Municipal de Sahuayo

### 9. FINANZAS PÚBLICAS

El municipio cuenta con un ingreso mayor a los 247 millones de pesos, de los cuales el 63.62% proviene del capítulo de Participaciones y Aportaciones, entre otros. El 26.06% se canaliza a servicios personales y 27.87% a obra pública.

#### INGRESOS DE LOS MUNICIPIOS POR CAPITULO 2015 (Pesos)

Cuadro 9.1

Concepto	Michoacán	Sahuayo
<b>Total</b>	11432 673 311.8	247 916 924.72
Derechos	784 355 119.17	29 197 122.4
Productos	135 739 867.48	34 143 642.95
Aprovechamientos	173 922 774.24	4 796 521.21
Contribuciones de mejoras	67 418 739.05	1 483 882.47
Cuotas y aportaciones de seguridad social	11 722 642.96	
Ingresos por venta de bienes y servicios	5 254 579.18	
Participaciones y Aportaciones	9417 719 607.66	157 715 984.11
Transferencias, subsidios y otras ayudas	16 608 303.17	
Ingresos derivados de financiamiento	9 708 442.65	

FUENTE: Auditoría Superior de Michoacán.

## Carpeta Municipal de Sahuayo

### EGRESOS DE LOS MUNICIPIOS POR CAPITULO 2015 (Pesos)

Cuadro 9.2

Concepto	Michoacán	Sahuayo
<b>TOTAL</b>	9997 670 919.78	270 332 127.13
Deuda pública	485 335 512.65	40 704 368.66
Servicios personales	3736 162 097.59	70 454 146.87
Materiales y suministros	1052 876 323.93	12 506 670.48
Servicios generales	1586 975 748.92	51 072 575.46
Transferencias, asignaciones, subsidios y otras ayudas	735 605 325.26	18 389 890.26
Bienes muebles, inmuebles e intangibles	137 683 381.96	1 857 444.39
Participaciones y aportaciones	56 832 045.71	.0
Inversión pública	2206 195 758.76	75 347 031.01
Inversiones financieras y otras provisiones	4 725	.0

FUENTE: Auditoría Superior de Michoacán.

## Carpeta Municipal de Sahuayo

### SUCURSALES DE LA BANCA COMERCIAL POR INSTITUCIÓN, 2011

Cuadro 9.3

Concepto	Michoacán	Sahuayo
<b>Total</b>	417	15
Banamex	59	2
Banco Azteca	93	4
Banorte	23	1
BBVA-Bancomer	87	3
HSBC	32	1
Santander	26	1
Scotiabank		
Inverlat	17	1
Resto de las instituciones	80	2

FUENTE: Anuario Estadístico de Michoacán, edición 2012. INEGI.

## Carpeta Municipal de Sahuayo

### 10. OBRA PÚBLICA

Las obras de mayor inversión ejecutadas en el municipio están dirigidas al desarrollo social en un 34.22%, al desarrollo económico un 0.76% y 65.02% a otras.

#### INVERSIÓN EN OBRAS PÚBLICAS EJERCIDAS SEGÚN DESTINO, 2015 (Miles de Pesos)

Cuadro 10.1

Nivel	Michoacán	Sahuayo	%
<b>Total</b>	12 840 104	187 601	100.00
Gobierno	397 173		0.00
Desarrollo social	3 204 780	64 190	34.22
Desarrollo económico	308 611	1 430	0.76
Otras	8 929 540	121 981	65.02

Fuente: Anuario Estadístico del estado de Michoacán, edición 2016. INEGI.

## Carpeta Municipal de Sahuayo

### 11. SEGURIDAD Y ORDEN PÚBLICO

En el año 2016 los delitos registrados en el municipio sobresale robo común sin violencia otros, robo común sin violencia de vehículos y homicidios dolosos con arma de fuego , entre otros.

#### DELITOS DEL FUERO COMÚN POR MUNICIPIO SEGÚN PRINCIPALES DELITOS, 2016

Cuadro 11.1 Sahuayo

Modalidad	Tipo	Subtipo	Delitos
Robo común	Con violencia	A casa habitación	2
Robo común	Con violencia	A negocio	6
Robo común	Con violencia	De vehículos	11
Robo común	Con violencia	A transportistas	1
Robo común	Con violencia	A transeúntes	5
Robo común	Con violencia	Otros	33
Robo común	Sin violencia	A casa habitación	29
Robo común	Sin violencia	A negocio	12
Robo común	Sin violencia	De vehículos	70
Robo común	Sin violencia	A transeúntes	2
Robo común	Sin violencia	Otros	189
Robo de ganado (abigeato)	Abigeato	Abigeato	3
Lesiones	Dolosas	Con arma de fuego	7
Lesiones	Dolosas	Sin datos	31
Lesiones	Culposas	Sin datos	15
Homicidios	Dolosos	Con arma de fuego	34
Homicidios	Dolosos	Con arma blanca	1
Homicidios	Dolosos	Sin datos	28
Homicidios	Culposos	Sin datos	7



## Carpeta Municipal de Sahuayo

### DELITOS DEL FUERO COMÚN POR MUNICIPIO SEGÚN PRINCIPALES DELITOS, 2016

Cuadro 11.1 Sahuayo

Modalidad	Tipo	Subtipo	Delitos
Delitos patrimoniales	Abuso de confianza	Abuso de confianza	1
Delitos patrimoniales	Daño en propiedad ajena	Daño en propiedad ajena	14
Delitos patrimoniales	Fraude	Fraude	8
Delitos sexuales (violación)	Violación	Violación	1
Otros delitos	Amenazas	Amenazas	6
Otros delitos	Otros sexuales	Otros sexuales	6
Otros delitos	Resto de los delitos (otros)	Resto de los delitos (otros)	107

FUENTE: Secretariado Ejecutivo del Sistema Nacional de Seguridad Pública.