



2015 - 2021



IPLAEM

INSTITUTO DE PLANEACIÓN DEL
ESTADO DE MICHOACÁN DE OCAMPO

Carpeta Municipal de Puruándiro

Carpeta Municipal de Puruándiro

PRESENTACIÓN

El Instituto de Planeación del Estado de Michoacán, presenta el documento “Carpetas Municipales”, cuyo objetivo es el de integrar y difundir estadísticas de los diferentes sectores, perfiles sociodemográficos, cronología de los presidentes municipales, hechos históricos, medio físico, ante una gran diversidad de información que pretende reseñar la estadística municipal, como una herramienta para la toma de decisiones en los diversos ámbitos, público, social y privado.

Esta información corresponde a una descripción y trato especial al municipio de **Puruándiro** con datos al año 2016 principalmente, incorporando datos de los últimos censos y en algunos casos la información del último año disponible.

Antes de que este potencial estuviera disponible, existían grandes limitaciones en la integración de información municipal. Contando a la fecha con información de varias fuentes, con la finalidad de presentar en un solo documento lo más destacado del municipio y dejarlo a disposición de la sociedad en general en la página del Sistema Estatal de Información de Michoacán (SEIM).

Carpeta Municipal de Puruándiro

CONTENIDO

PRESENTACIÓN.....	2
1. DATOS GENERALES	7
NOMENCLATURA	7
ESCUDO	7
HECHOS HISTÓRICOS	8
LOCALIZACIÓN.....	10
EXTENSIÓN	11
OROGRAFÍA	11
HIDROGRAFÍA.....	11
CLIMA	12
CRONOLOGÍA DE LOS PRESIDENTES MUNICIPALES	12
2. DEMOGRAFÍA	13
POBLACIÓN POR LOCALIDAD SEGÚN SEXO, 2010	13
POBLACIÓN TOTAL 1950-2015.....	15
TASA DE CRECIMIENTO PROMEDIO ANUAL 1950-2015.....	16
POBLACIÓN RURAL Y URBANA DEL MUNICIPIO, 1980-2010.....	17
POBLACIÓN URBANA Y RURAL DEL ESTADO, 1980-2010.....	18
ÍNDICE Y GRADO DE MARGINACIÓN 1990-2015.....	18
ÍNDICE Y GRADO DE REZAGO SOCIAL 2000-2015	20

Carpeta Municipal de Puruándiro

ÍNDICE DE DESARROLLO HUMANO (IDH) Y COMPONENTES 2000, 2005 Y 2010 (METODOLOGÍA TRADICIONAL)	21
INDICADORES DE POBREZA POR INGRESOS, 2000 Y 2005	22
INDICADORES SELECCIONADOS DE POBREZA PARA EL ESTADO Y MUNICIPIOS 2010	23
3. EDUCACIÓN.....	24
CONDICIÓN DE ALFABETISMO 2015.....	24
POBLACIÓN DE 15 AÑOS Y MAS ANALFABETA, 1995-2010.....	24
ESTADÍSTICA EN EDUCACIÓN, CICLO ESCOLAR 2014-2015.....	25
ALUMNOS EGRESADOS, TITULADOS E INCRITOS EN EDUCACIÓN SUPERIOR DEL NIVEL LICENCIATURA, NORMAL, UNIVERSITARIA Y TECNOLÓGICA DE LA MODALIDAD ESCOLARIZADA, CICLO ESCOLAR 2014/2015	25
ALUMNOS INSCRITOS, EXISTENCIAS Y ACREDITADOS, PERSONAL DOCENTE Y ESCUELAS EN FORMACIÓN PARA EL TRABAJO A FIN DE CURSOS POR MUNICIPIO Y SOSTENIMIENTO ADMINISTRATIVO CICLO ESCOLAR 2014/2015	26
ADULTOS REGISTRADOS EN PRIMARIA Y SECUNDARIA POR EL INEA 2015	27
4. SALUD.....	28
UNIDADES MÉDICAS EN SERVICIO DE LAS INSTITUCIONES DEL SECTOR PÚBLICO DE SALUD POR NIVEL DE OPERACIÓN SEGÚN INSTITUCIÓN, 2015	28
PERSONAL MÉDICO DEL SECTOR SALUD, 2015	28
POBLACIÓN DERECHOHABIENTE Y USUARIA DE LOS SERVICIOS MÉDICOS DE LAS INSTITUCIONES PÚBLICAS DEL SECTOR SALUD 2015.....	29
CONSULTAS EXTERNAS EN LAS INSTITUCIONES DEL SECTOR SALUD, 2015	30
NACIDOS VIVOS REGISTRADOS SEGÚN RESIDENCIA HABITUAL DE LA MADRE, 2013-2015.....	30
DEFUNCIONES GENERALES, 2000-2014.....	31
DEFUNCIONES INFANTILES 2000-2014.....	32
5. VIVIENDA	33

Carpeta Municipal de Puruándiro

VIVIENDAS CON DISPONIBILIDAD DE AGUA ENTUBADA, DRENAJE Y ENERGÍA ELÉCTRICA, 2010 Y 2015.....	33
MATERIAL PREDOMINANTE EN PISOS DE LAS VIVIENDAS PARTICULARES HABITADAS, 2015.....	34
INVERSIÓN EJERCIDA EN PROGRAMAS DE VIVIENDA POR MUNICIPIO Y ORGANISMO SEGÚN PROGRAMA, 2015 (MILES DE PESOS)	34
6. EMPLEO	36
INDICADORES DE EMPLEO, 2015	36
TRABAJADORES REGISTRADOS EN EL IMSS POR TIPO DE CONTRATO, 2015	37
7. ECONOMÍA.....	38
SUPERFICIE SEMBRADA, COSECHADA Y VALOR DE LA PRODUCCIÓN AGRÍCOLA, 2016	38
PRINCIPALES CULTIVOS AGRÍCOLAS DEL MUNICIPIO DE PURUÁNDIRO, 2015	39
PRODUCTORES, SUPERFICIE Y MONTO PAGADO POR EL PROAGRO 2014.....	39
PRODUCCIÓN, PRECIO, VALOR, ANIMALES SACRIFICADOS Y PESO 2016	40
CARACTERÍSTICAS DE LOS SECTORES ECONÓMICOS 2014	42
UNIDADES ECONÓMICAS, PERSONAL OCUPADO Y REMUNERACIONES AL PERSONAL DEDICADAS AL COMERCIO, 2008.....	43
INDUSTRIA MANUFACTURERA, 2008.....	43
ESTABLECIMIENTOS DE HOSPEDAJE REGISTRADOS SEGÚN CATEGORÍA, 2015	43
8. COMUNICACIONES	45
RED DE MEDIOS DE COMUNICACIÓN, 2015	45
LONGITUD DE LA RED CARRETERA SEGÚN TIPO DE CAMINO, 2015 (KILÓMETROS).....	46
9. FINANZAS PÚBLICAS.....	48
INGRESOS DE LOS MUNICIPIOS POR CAPITULO 2015 (Pesos)	48
EGRESOS DE LOS MUNICIPIOS POR CAPITULO 2015 (Pesos)	49

Carpeta Municipal de Puruándiro

SUCURSALES DE LA BANCA COMERCIAL POR INSTITUCIÓN, 2011.....	50
10. OBRA PÚBLICA	51
INVERSIÓN EN OBRAS PÚBLICAS EJERCIDAS SEGÚN DESTINO, 2015 (MILES DE PESOS).....	51
11. SEGURIDAD Y ORDEN PÚBLICO	52
DELITOS DEL FUERO COMÚN POR MUNICIPIO SEGÚN PRINCIPALES DELITOS, 2016.....	52

Carpeta Municipal de Puruándiro

1. DATOS GENERALES

NOMENCLATURA

Puruándiro significa "lugar donde hierve el agua".

ESCUDO

Los cuarteles superiores, adiestrado y siniestrado, son campos de sínople patinado que habla de la antigua fructífera riqueza del Valle en que se asienta la comunidad desde la época prehispánica y asimismo significa el ideal de sus progresistas habitantes de volverlo a tener como emporio de abundancia.

El cuartel central es un campo leonado que simboliza firmeza, audacia, señorío y decisión, características que siempre han definido las banderas históricas de la ciudad. El cuartel inferior, de partición cortada, es un amplio campo de azul que es elocuente signo de la proliferación de lugares acuíferos, mismos que fueron encanto singular de los príncipes purépecha del reino michoaque, y que dieron origen al nombre de Puruándiro. El escudo está timbrado por un jeroglífico náhua que responde y define la etimología phorhé del nombre de Puruándiro como lugar en donde el agua hierve.

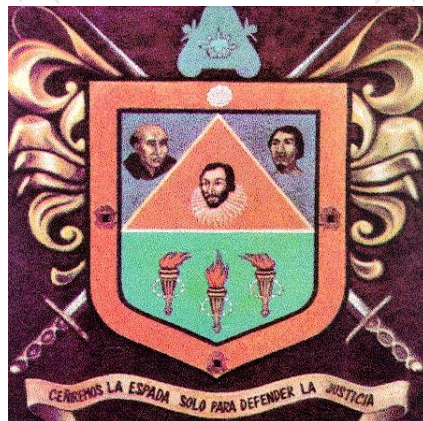

Carpeta Municipal de Puruándiro

HECHOS HISTÓRICOS

Durante el período colonial fue asentamiento de haciendas, surtían a todo el bajío especialmente a Guanajuato y algunos otros centros mineros. Por su cercanía con ellos, se estableció como centro comercial importante. Fue alcaldía mayor de Huango hasta el año de 1787, fecha a partir de la cual contó con Ayuntamiento.

En la lucha de independencia la población estuvo en manos de insurgentes, que en 1813, al mando de Ignacio López Rayón, se encargaron de establecer el orden político y reactivaron el comercio, para surtir de alimentos a las tropas independentistas que operaban en el bajío. A razón de lo anterior la población sufrió varios ataques.

Posterior a la época de independencia, una de las poblaciones que se recuperó con mayor rapidez fue Puruándiro mediante la producción agrícola y comercial y con el desarrollo de la industria de calzado. En 1822 contaba con 14,783 habitantes. Con la constitución de 1825 fue considerado cabecera de partido y en 1831 se constituyó en municipio de Puruándiro. En la guerra de reforma la población fue centro de operaciones militares entre Zacapu y la sierra de Uruapan del liberal Eustaquio Arias.

El 20 de abril de 1855, Degollado se dirigió a Puruándiro y ocupó la plaza al triunfo de la revolución de Ayutla, y a partir de 1860 tuvieron representantes en la Cámara de Diputados. Durante la intervención, los hacendados se pronunciaron en favor del imperio y el pueblo mantuvo una posición liberal.

Puruándiro es ciudad desde 1858 por decreto del gobernador del Estado Epitacio Huerta y con fecha de 16 de junio se le nombró "Puruándiro de Calderón". En la revolución, Puruándiro sirvió de centro de actividades a las fuerzas del coronel Eduardo Gutiérrez. El 7 de junio de 1912 la ciudad fue incendiada.

El reparto agrario, que tuvo como actores a los campesinos demandantes de la tierra y a los dueños de las haciendas, fue otro de los conflictos importantes de los habitantes de Puruándiro, tanto que llegó a extremos de violencia. José

Carpeta Municipal de Puruándiro

Zavala Cisneros obtuvo para Puruándiro el decreto del 3 de noviembre de 1921, en donde el gobernador Francisco J. Múgica ordenó la afectación de doce mil hectáreas de la hacienda de San Antonio Arce. Obregón hizo la reducción del área a un tercio, pero los agraristas el 23 de octubre de 1923 iniciaron una lucha para hacer valer el decreto del gobernador.

PERSONAJES ILUSTRES

J. Isaac Arriaga, (1890-1921). Líder agrarista. Fallecido en Morelia, víctima de las balas de la reacción en 1921. Fue un apóstol del agrarismo y un gran defensor del derecho obrero. Tomó las armas en la revolución constitucionalista, fue profesor del colegio de San Nicolás de Hidalgo y escritor.

José Barrera Carreón, (1867-1902). Distinguido poeta.

José Cruz Rodríguez. Abogado, fallecido en Morelia en la primera mitad del siglo XX. Maestro distinguido de la escuela de jurisprudencia. Fue varias veces magistrado del Supremo Tribunal de Justicia.

José Ortiz Rico, (1868-1905). Distinguido Poeta.

Luis G. Zámano, (1878-1939). Abogado y catedrático. Fue de los discípulos predilectos de la Lic. Meza. Ocupó en el Colegio de San Nicolás de Hidalgo la cátedra de literatura y fundó la de taquigrafía, que por primera vez se impartió en Michoacán. Ocupó elevados puestos en el ramo de la justicia militar y murió en México en el año de 1939.

Juan de Villaseñor, (1500-1576). Encomendero de Puruándiro.

Eustaquio Arias. Insurgente.

José Ceballos Maldonado, (1924-). Novelista.

Ernesto Soto Reyes, (1899-). Diplomático.

José Valdovinos Garza, (1899-) Legislador.

Benito Canales, (1880-1912). Revolucionario.

Carpeta Municipal de Puruándiro

CRONOLOGÍA DE HECHOS HISTÓRICOS

1527. Conquista por Nuño de Guzmán.

1530. La corona confirma la posesión de la encomienda de Puruándiro a don Juan Villaseñor.

1787. Deja de ser Alcaldía Mayor de Huango y establecer su Ayuntamiento.

1813. La población es tornada por Rayón y se establece un centro insurgente.

1831. Se constituyó en municipio.

1855. Su plaza es tomada por Santos Degollado.

1912. El 7 de junio la ciudad es incendiada.

1921. El Gobernador del Estado, Francisco J. Múgica, expide un decreto de otorgamiento de tierras.

1923. Los campesinos se organizan para obtener las tierras que les fueron otorgadas.

1927. Los agraristas toman posesión de tierras.

LOCALIZACIÓN

Se localiza al norte del Estado en las coordenadas 20°05' de latitud norte y 101°31' de longitud oeste, a una altura de 1,890 metros sobre el nivel del mar. Limita al norte con José Sixto Verduzco, al este con el Estado de Guanajuato, al sur con Jiménez y Morelos, y al oeste con Angamacutiro y Panindícuaro. Su distancia a la capital del Estado es de 108 Km.

Carpeta Municipal de Puruándiro



EXTENSIÓN

Su superficie es de 718.65 Km² y representa el 1.22 por ciento del Estado.

OROGRAFÍA

Su relieve lo constituyen la depresión del Lerma y el sistema volcánico transversal. Predominan los valles y planicies (Valle de Puruándiro). Tiene cerros, como el Grande, la Campana, Los Negros, Del Sáuz, Camatarán y Blanco.

HIDROGRAFÍA

Su hidrografía se constituye por los arroyos Cofradía, Tablón, Jazmín, Laguna, Conono, Colorado, Cazahuate y el Angulo, presas Tablón, Cofradía, Agua Tibia, Alazanas, manantiales de agua fría y termales.

Carpeta Municipal de Puruándiro

CLIMA

Su clima es templado con lluvias en verano. Tiene una precipitación pluvial anual de 789.0 milímetros y temperaturas que oscilan de 1.0° a 38.0° centígrados.

CRONOLOGÍA DE LOS PRESIDENTES MUNICIPALES

1981-1982 Ing. Antonio Salgado Arriaga

1982-1983 Dr. Héctor Manuel Aguirre

1984-1986 Héctor González Vázquez

1987-1989 Mauricio Maqueda Díaz

1990-1991 MVZ Samuel Salgado Arriaga

1992- Lic. Rafael Villicaña García

1993-1995 Prof. José Luis Robledo Ávalos

1996-1998 Lic. Rafael Villicaña García

1999-2001 Prof. Gerardo Lara Vargas

2002-2004 Rafael Villicaña

2005-2007 Martín Arroyo Arreguín

2008-2011 Armando Contreras Ceballos

2012-2015 Juan Arriaga Ayala

2015-2018 Víctor Manuel Vázquez Tapia

Carpeta Municipal de Puruándiro

2. DEMOGRAFÍA

En la Encuesta Intercensal de Población y Vivienda del 2015, el municipio registró 67 644 habitantes, mismos que representan el 1.48% de la población total del estado y se concentra en 49 localidades, las de mayor importancia en cuanto a población son la cabecera municipal con 45%, Villachuato 5.8%, Galeana 4.3% y Santa Clara 3.8%, La población se concentró en un 59% en localidades mayores a los 2500 habitantes, es decir en zona urbana. La tasa de crecimiento de la población en el último período censal 2010-2015 fue de -0.060 El grado de marginación del municipio es medio con un índice de -0.387.

POBLACIÓN POR LOCALIDAD SEGÚN SEXO, 2010

Cuadro 2.1

Localidad	Población		
	Total	Masculino	Femenino
Total Del Municipio	67837	31746	36091
Puruándiro	30571	14601	15970
El Armadillo	346	142	204
La Barranca	780	361	419
Batuecas	663	282	381
La Cofradía	467	222	245
Chamacuero	926	428	498
La Excusa	844	335	509
El Fresno De Guadalupe	53	28	25
Galeana	2962	1383	1579
El Granjenal	396	186	210
La Higuera	230	94	136
Huatajo	683	282	401
Isaac Arriaga (Santa Ana Mancera)	2182	995	1187
Janambo	1245	591	654
Janamuato	1992	919	1073
Las Letras	1221	556	665
Manuel Villalongín	1906	878	1028

Carpeta Municipal de Puruándiro

POBLACIÓN POR LOCALIDAD SEGÚN SEXO, 2010

Cuadro 2.1

Localidad	Población		
	Total	Masculino	Femenino
Piedras Anchas	382	171	211
El Pilar	1061	488	573
El Pueblito	360	149	211
La Quemada	454	208	246
La Quemadita	136	61	75
Las Ranas	1047	458	589
Los Reyes	786	378	408
El Rincón De Don Pedro	179	80	99
El Rodeo De Las Rosas	323	163	160
Sabino Buenavista	600	299	301
San Isidro De La Cuesta	150	67	83
San José Del Reparó	913	455	458
San José Otunguitiro	402	177	225
San Lorenzo	1598	736	862
San Miguel	542	258	284
San Nicolás	600	248	352
San Pedro (San Pedro Carano)	503	226	277
Santa Clara	2633	1222	1411
Santa Teresa	66	34	32
La Soledad De Santa Ana	904	431	473
Las Tortugas (Emiliano Zapata)	617	293	324
Villachuato	3986	1920	2066
Ururuta	732	311	421
Nuevo Progreso (Casas Viejas)	548	257	291
Sanguijuelas	773	343	430
Nuevo Urén	48	16	32
Potrero Del Tablón	4		*
Xanamu [Restaurante]	3		*
Los Pirules	1		*
Puruándiro [Hospital Regional]	6		*
Los Arroyo [Granja]	8		*
La Campanita (Colonia La Campanita)	5		*

Carpeta Municipal de Puruándiro

POBLACIÓN POR LOCALIDAD SEGÚN SEXO, 2010

Cuadro 2.1

Localidad	Población		
	Total	Masculino	Femenino
Localidades De Una Vivienda	0	11	10
Localidades De Dos Viviendas	0	3	3

FUENTE: XIII Censo General de Población y Vivienda 2010, Michoacán, INEGI

POBLACIÓN TOTAL 1950-2015

Cuadro 2.2

AÑO	Michoacán	Puruándiro
1950	1 422 717	47 729
1960	1 851 876	60 731
1970	2 324 226	67 424
1980	2 868 824	55 853
1990	3 548 199	70 887
1995	3 870 604	74 079
2000	3 985 667	71 770
2005	3 966 073	64 590
2010	4 351 037	67 837
2015	4 584 471	67 644

FUENTE: La Población de los Municipios de México 1950-1990, Consejo Nacional de Población (CONAPO).

XII Censo General de Población y Vivienda 2000, Michoacán, INEGI

II Censo de Población y Vivienda 2005, INEGI

XIII Censo General de Población y Vivienda 2010, Michoacán, INEGI

Encuesta Intercensal 2015, INEGI.

Carpeta Municipal de Puruándiro

TASA DE CRECIMIENTO PROMEDIO ANUAL 1950-2015

Cuadro 2.3

PERIODO	Michoacán	Puruándiro
1950-1960	2.70	2.44
1960-1970	2.40	1.09
1970-1980	2.07	-1.81
1980-1990	2.19	2.46
1990-1995	1.56	0.79
1995-2000	0.68	-0.73
1990-2000	1.18	0.13
2000-2005	-0.88	-1.86
2000-2010	0.85	-0.55
2005-2010	2.03	1.07
2010-2015	1.106	-0.060

FUENTE: Elaboración propia con datos de los Censos y Conteo de Población y Vivienda.

Carpeta Municipal de Puruándiro

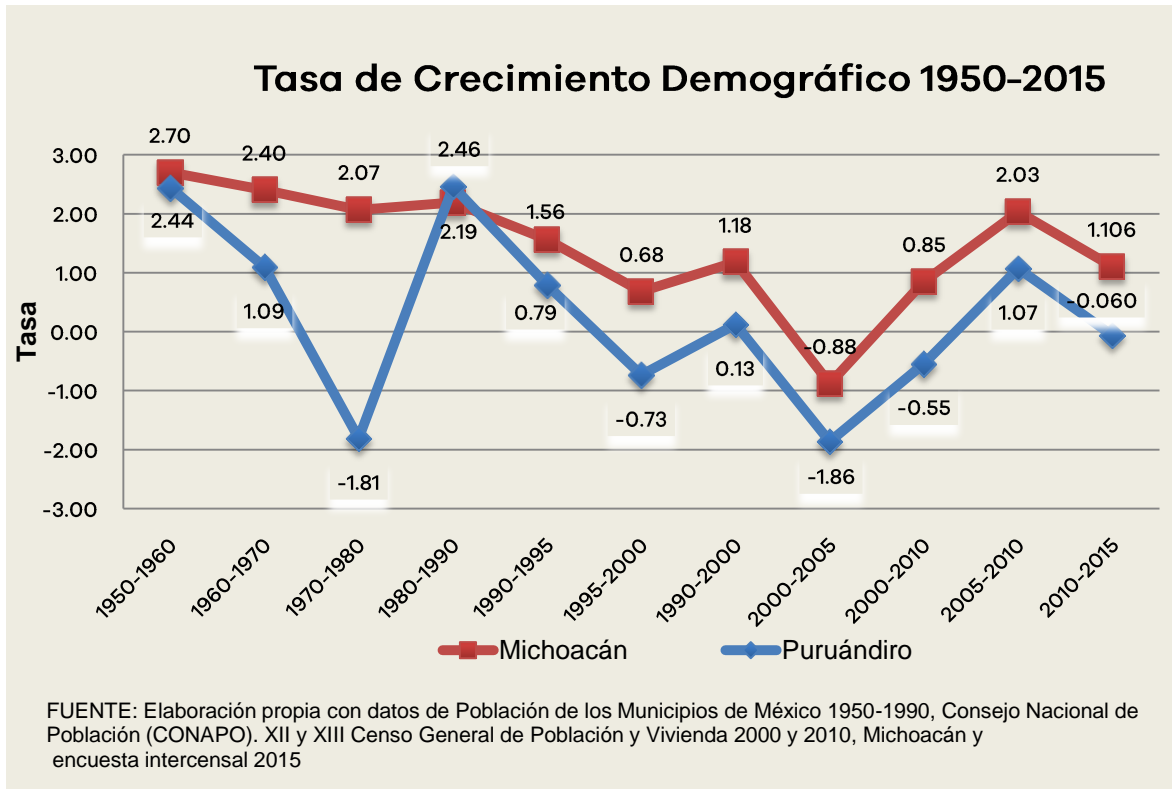

POBLACIÓN RURAL Y URBANA DEL MUNICIPIO, 1980-2010

Cuadro 2.4 Puruándiro

Año	Urbana	Rural
1980	20 383	35 470
1990	31 229	39 658
2000	34 643	37 127
2005	35 113	29 477
2010	40 152	27 685

FUENTE: X, XI, XII, XIII Censo General de Población y Vivienda 1980, 1990, 2000 y 2010, II Conteo de Población y Vivienda 2005, Michoacán, INEGI.

Carpeta Municipal de Puruándiro

POBLACIÓN URBANA Y RURAL DEL ESTADO, 1980-2010

Cuadro 2.5 ESTADO

Año	Urbana	Rural
1980	1 503 980	1 327 273
1990	2 186 354	1 361 845
2000	2 606 766	1 378 901
2005	2 694 541	1 271 532
2010	2 988 349	1 362 688

FUENTE: X, XI, XII, XIII Censo General de Población y Vivienda 1980, 1990, 2000 y 2010, II Conteo de Población y Vivienda 2005, Michoacán, INEGI.

ÍNDICE Y GRADO DE MARGINACIÓN 1990-2015

Cuadro 2.6 Puruándiro

Año	Índice	Grado	Lugar que ocupa en el estado
1990	-0.56	Bajo	66
1995	-0.57	Medio	61
2000	-0.539	Medio	76
2005	-0.512	Medio	84
2010	-0.413	Medio	71
2015	-0.387	Medio	70

FUENTE: Consejo Nacional de Población, CONAPO.

Carpeta Municipal de Puruándiro

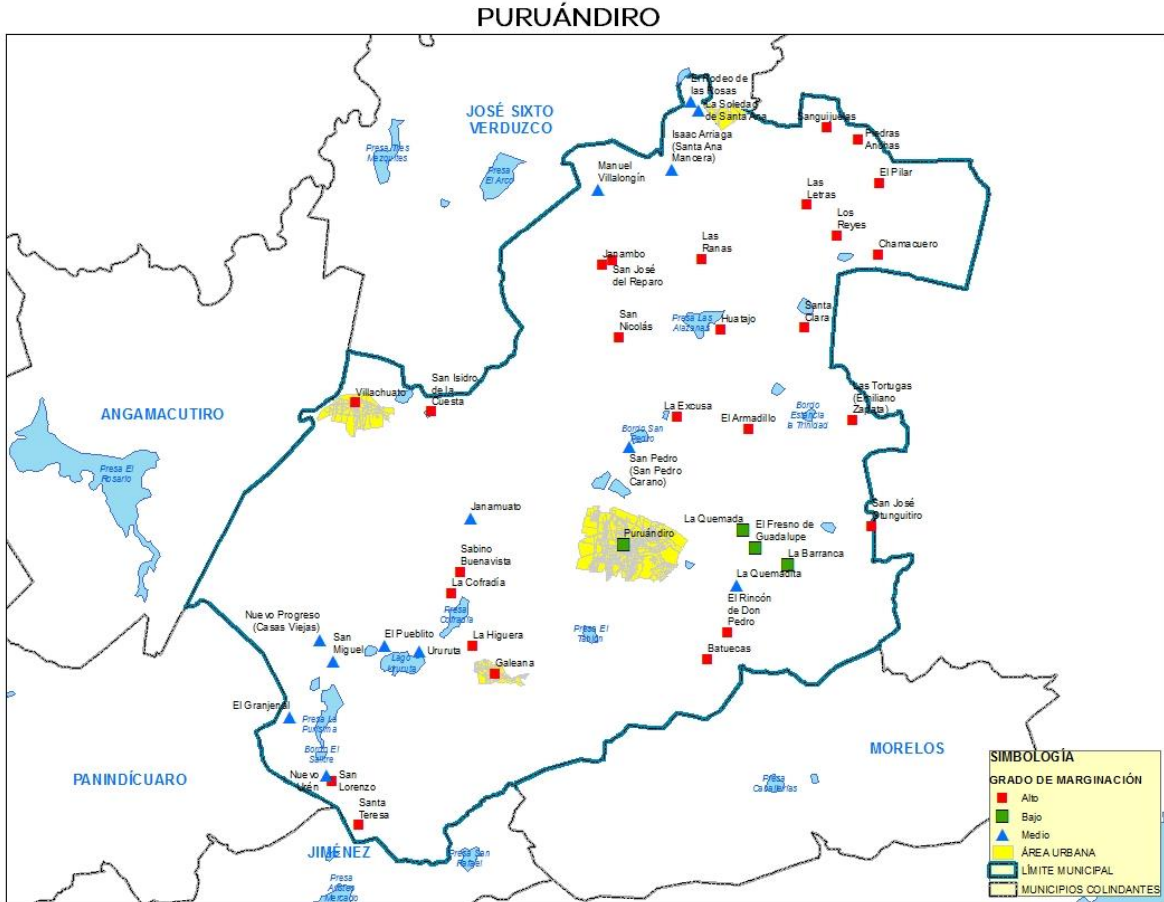

Carpeta Municipal de Puruándiro

ÍNDICE Y GRADO DE REZAGO SOCIAL 2000-2015

Cuadro 2.7			Puruándiro	
Concepto	2000	2005	2010	2015
Índice de rezago social	-0.4253	-0.5055	-0.5582	-0.5568871
Grado de rezago social	Bajo	Bajo	Bajo	Bajo
Lugar que ocupa en el contexto Estatal	75	83	91	78

FUENTE: Estimaciones del CONEVAL con base en el XII Censo de Población y Vivienda 2000, II Conteo de Población y Vivienda 2005, Censo de Población y Vivienda 2010 y Encuesta Intercensal 2015.

Carpeta Municipal de Puruándiro

ÍNDICE DE DESARROLLO HUMANO (IDH) Y COMPONENTES 2000, 2005 Y 2010 (METODOLOGÍA TRADICIONAL)

Componentes de IDH	Puruándiro		
	2000	2005	2010
Tasa de Mortalidad infantil	25.95	21.81	11.81
Tasa de Alfabetización	85.90	86.26	87.92
Tasa de Asistencia escolar	52.66	59.13	60.30
Producto Interno Bruto per cápita (dólares PPC, precios 2010)	7 743.47	8 674.79	11 541.59
Índice de Salud (IS)	0.7886	0.8267	0.9188
Índice de Educación (IE)	0.7482	0.7722	0.7872
Índice de Ingreso (II)	0.7259	0.7449	0.7926
Valor del Índice de Desarrollo Humano (IDH)	0.7542	0.7812	0.8329

FUENTE: Programa de las Naciones Unidas para el Desarrollo.

Carpeta Municipal de Puruándiro

INDICADORES DE POBREZA POR INGRESOS, 2000 y 2005 (Porcentaje)

Cuadro 2.9

Concepto		Michoacán	Puruándiro
Pobreza alimentaria a/	2000	31.62	38.21
	2005	23.28	28.34
Pobreza de capacidades b/	2000	39.86	47.61
	2005	30.81	36.78
Pobreza de patrimonio c/	2000	61.60	70.62
	2005	54.49	62.11

Nota: El porcentaje está calculado respecto a la población total y con base en metodología utilizada por el Consejo Nacional de Evaluación de la Política de Desarrollo Social (CONEVAL).

a/ Se refiere a la incapacidad para obtener una canasta básica alimentaria, aun si se hiciera uso de todo el ingreso disponible en el hogar en comprar sólo los bienes de dicha canasta.

b/ Se refiere a la insuficiencia del ingreso disponible para adquirir el valor de la canasta alimentaria y efectuar los gastos necesarios en salud y educación, aun dedicando el ingreso total de los hogares nada más que para estos fines.

c/ Se refiere a la insuficiencia del ingreso disponible para adquirir la canasta alimentaria, así como realizar los gastos necesarios en salud, vestido, vivienda, transporte y educación, aunque la totalidad del ingreso del hogar fuera utilizado exclusivamente para la adquisición de estos bienes y servicios.

Fuente: Anuario Estadístico de Michoacán, edición 2009. INEGI.

Carpeta Municipal de Puruándiro

INDICADORES SELECCIONADOS DE POBREZA PARA EL ESTADO Y MUNICIPIOS 2010

Cuadro 2.10

Concepto	Michoacán	Puruándiro
Pobreza		
Personas	2 386 144.00	42 560.00
Porcentaje de personas	54.76	61.12
Promedio de carencias	2.82	2.68
Pobreza extrema		
Personas	587 451.00	10 161.00
Porcentaje de personas	13.48	14.59
Promedio de carencias	3.91	3.79
Pobreza moderada		
Personas	1 798 691.00	32 400.00
Porcentaje de personas	41.28	46.53
Promedio de carencias	2.46	2.33
Población no pobre y no vulnerable	528 652.00	4 269.00

Fuente: Anuario Estadístico del Estado de Michoacán, 2012. INEGI.

Carpeta Municipal de Puruándiro

3. EDUCACIÓN

El grado de alfabetismo en el municipio es de un 88.54% y la población analfabeta registrada es de 10.73%. En el ciclo escolar 2014-2015 se contó con una matrícula escolar de 15 896 alumnos en el nivel básico, 1 210 de bachillerato, 1 328 en profesional técnico, 1 668 en escuelas de formación para el trabajo y 522 en el nivel superior. En el año 2015 el INEA atendió a 255 alumnos de primaria y 341 de secundaria.

CONDICIÓN DE ALFABETISMO 2015

Cuadro 3.1

CONCEPTO	Michoacán	Puruándiro
Población Total	4 584 471	67 644
Población de 15 años y más	3 254 687	47 793
Porcentaje de la población alfabeta	90.79	88.54
Porcentaje de la población analfabeta	8.27	10.73

FUENTE: Encuesta intercensal 2015. INEGI

POBLACIÓN DE 15 AÑOS Y MAS ANALFABETA, 1995-2010

Cuadro 3.2

Año	Michoacán	Puruándiro	Posición
1995	368 863	6 987	9
2000	345 603	6 159	11
2005	327 594	5 853	11
2010	305 178	5 418	11

FUENTE: XI, XII, XIII Censo General de Población y Vivienda, 1990, 2000 y 2010, II Conteo de Población y Vivienda 2005, Michoacán, INEGI.

Carpeta Municipal de Puruándiro

ESTADÍSTICA EN EDUCACIÓN, CICLO ESCOLAR 2014-2015

Cuadro 3.3 Puruándiro

Concepto	Alumnos Egresados	Alumnos Inscritos	Personal Docente	Escuelas
Preescolar				
indígena	0	0	0	0
Preescolar	1 364	3 052	162	53
Primaria				
indígena	0	0	0	0
Primaria	1 360	8 779	482	68
Secundaria	982	4 065	270	30
Bachillerato	246	1 210	79	11
Profesional				
técnico	320	1 328	49	1

FUENTE: Secretaría de Educación Pública.

ALUMNOS EGRESADOS, TITULADOS E INCRITOS EN EDUCACIÓN SUPERIOR DEL NIVEL LICENCIATURA, NORMAL, UNIVERSITARIA Y TECNOLÓGICA DE LA MODALIDAD ESCOLARIZADA, CICLO ESCOLAR 2014/2015

Cuatro 3.4

Concepto	Alumnos Egresados	Titulados	Alumnos Inscritos a/
PURUÁNDIRO	49	19	522
CIENCIAS SOCIALES, ADMINISTRACIÓN Y DERECHO	24	11	238

Carpeta Municipal de Puruándiro

ALUMNOS EGRESADOS, TITULADOS E INCRITOS EN
EDUCACIÓN SUPERIOR DEL NIVEL LICENCIATURA,
NORMAL, UNIVERSITARIA Y TECNOLÓGICA DE LA
MODALIDAD ESCOLARIZADA, CICLO ESCOLAR
2014/2015

Cuadro 3.4

Concepto	Alumnos Egresados	Titulados	Alumnos Inscritos a/
INGENIERÍA, MANUFACTURA Y CONSTRUCCIÓN	8	8	223
EDUCACIÓN	17	0	61

FUENTE: Anuario Estadístico del Estado de Michoacán, 2015. INEGI.

ALUMNOS INSCRITOS, EXISTENCIAS Y ACREDITADOS, PERSONAL DOCENTE Y
ESCUELAS EN FORMACIÓN PARA EL TRABAJO A FIN DE CURSOS POR MUNICIPIO Y
SOSTENIMIENTO ADMINISTRATIVO CICLO ESCOLAR 2014/2015

Cuadro 3.5

Sostenimiento/Municipio	Alumnos inscritos	Alumnos existencias	Alumnos acreditados	Personal docente a/	Escuelas b/
Estado	81 384	72 552	67 048	1 402	335
Federal	15 061	14 213	12 869	121	9
Estatad	57 478	51 471	48 257	573	86
Autónomo	0	0	0	0	0
Particular	8 845	6 868	5 922	708	240
Puruándiro	1 668	1 538	1 501	35	7
Estatad	1 438	1 338	1 338	20	2
Particular	230	200	163	15	5

a/ Incluye personal directivo con grupo.

b/ La cuantificación de escuelas está expresada mediante los turnos que ofrece un mismo plantel y no en términos de planta física.

Fuente: Anuario Estadístico del Estado de Michoacán, edición 2016. INEGI.

Carpeta Municipal de Puruándiro

ADULTOS REGISTRADOS EN PRIMARIA Y SECUNDARIA POR EL INEA 2015

Cuadro 3.6

Concepto	Michoacán	Puruándiro
Adultos registrados en primaria		
Total	18 041	255
Hombres	7 214	102
Mujeres	10 827	153
Adultos registrados en secundaria		
Total	27 128	341
Hombres	10 852	136
Mujeres	16 276	205
Adultos alfabetizados		
Total	20 533	312
Hombres	8 394	125
Mujeres	12 139	187

FUENTE: INEA, Delegación en el Estado.

Carpeta Municipal de Puruándiro

4. SALUD

El municipio cuenta con 26 unidades médicas de salud, 123 médicos en servicio, incluye médicos generales y especialistas. La población usuaria de los servicios médicos del sector salud es de 66 307 personas. En promedio se otorgan más de 174 mil consultas generales y de especialidades.

UNIDADES MÉDICAS EN SERVICIO DE LAS INSTITUCIONES DEL SECTOR PÚBLICO DE SALUD POR NIVEL DE OPERACIÓN SEGÚN INSTITUCIÓN, 2015

Cuadro 4.1

Concepto	Total	IMSS	ISSSTE	IMSS- PROSPERA	SSA	DIF
Michoacán	1 303	56	74	368	551	254
De consulta externa	1 249	45	65	361	524	254
De hospitalización general	41	3	8	7	23	0
De hospitalización especializada	13	8	1	0	4	0
Puruándiro	26	1	1	5	14	5
De consulta externa	25	1	1	5	13	5
De hospitalización general	1	0	0	0	1	0

FUENTE: Anuario Estadístico del Estado de Michoacán, edición 2016. INEGI.

PERSONAL MÉDICO DEL SECTOR SALUD, 2015

Cuadro 4.2

Concepto	Michoacán	Puruándiro
Total	7 741	123
IMSS	1 666	13

Carpeta Municipal de Puruándiro

PERSONAL MÉDICO DEL SECTOR SALUD, 2015

Cuadro 4.2

Concepto	Michoacán	Puruándiro
ISSSTE	846	2
IMSS-PROSPERA	713	5
SSM	4 262	98
DIF	254	5

FUENTE: Anuario Estadístico del Estado de Michoacán, edición 2016.
INEGI.

POBLACIÓN DERECHOHABIENTE Y USUARIA DE LOS SERVICIOS MÉDICOS DE LAS INSTITUCIONES PÚBLICAS DEL SECTOR SALUD 2015

Cuadro 4.3

Concepto	Michoacán	Puruándiro
Población Derechohabiente		
Total	1 521 838	10 533
IMSS	1 521 838	10 533
Población usuaria		
Total	3 443 169	66 307
IMSS	1 122 336	11 708
DIF	154 421	19 194
IMSS-PROSPERA	1 075 627	14 156
SSA	1 090 785	21 249

FUENTE: Anuario Estadístico del Estado de Michoacán, edición 2016.
INEGI.

Carpeta Municipal de Puruándiro

CONSULTAS EXTERNAS EN LAS INSTITUCIONES DEL SECTOR SALUD, 2015

Cuadro 4.4

Concepto	Total	IMSS	ISSSTE	IMSS - PROSPERA	SSM	DIF
Michoacán	10 418 047	3 502 283	1 072 875	1 748 151	3 940 317	154 421
General	7 043 051	2 167 519	637 746	1 571 892	2 620 755	45 139
Especializada	1 347 259	485 657	277 285	52 274	508 745	23 298
De urgencia	1 230 903	689 515	87 001	84 716	369 671	0
Odontológica	796 834	159 592	70 843	39 269	441 146	85 984
Puruándiro	174 320	41 574	5 229	18 857	89 466	19 194
General	110 728	23 775	5 229	18 857	51 403	11 464
Especializada	13 325	0	0	0	13 325	0
De urgencia	24 462	12 872	0	0	11 590	0
Odontológica	25 805	4 927	0	0	13 148	7 730

FUENTE: Anuario Estadístico del Estado de Michoacán, edición 2016. INEGI.

NACIDOS VIVOS REGISTRADOS SEGÚN RESIDENCIA HABITUAL DE LA MADRE, 2013-2015

Cuadro 4.5

Año	Michoacán	Puruándiro
2013		
Total	105 158	1 444
Hombres	53 040	717
Mujeres	51 834	727
2014		
Total	104 955	1 314
Hombres	53 323	670
Mujeres	51 915	644
2015		

Carpeta Municipal de Puruándiro

NACIDOS VIVOS REGISTRADOS SEGÚN RESIDENCIA HABITUAL DE LA MADRE, 2013-2015

Cuadro 4.5

Año	Michoacán	Puruándiro
Total	99 097	1 265
Hombres	50 223	634
Mujeres	48 874	631

FUENTE: Anuario Estadístico del Estado de Michoacán, edición 2016. INEGI.

DEFUNCIONES GENERALES, 2000-2014

Cuadro 4.6

Año	Michoacán	Puruándiro
2000	16 950	247
2001	15 199	211
2002	18 423	254
2003	18 196	254
2004	18 764	267
2005	19 007	300
2006	20 656	358
2007	21 242	389
2008	22 035	360
2009	23 602	388
2010	24 162	397
2011	24 083	375
2012	24 310	367
2013	25 219	413
2014	24 840	404

p/ Información preliminar

FUENTE: Secretaría de Gobierno, Dirección del Registro Civil de Michoacán.

Carpeta Municipal de Puruándiro

DEFUNCIONES INFANTILES 2000-2014

Cuadro 4.7

Año	Michoacán	Puruándiro
2000	1 157	15
2001	1 117	21
2002	1 174	17
2003	919	17
2004	965	17
2005	1 058	13
2006	1 006	12
2007	999	17
2008	1 004	8
2009	1 010	9
2010	997	10
2011	1 077	10
2012	1 076	10
2013	913	14
2014	685	7

FUENTE: Secretaría de Gobierno, Dirección del Registro Civil de Michoacán.

Carpeta Municipal de Puruándiro

5. VIVIENDA

En la Encuesta Intercensal de Población y Vivienda 2015, se registraron 17 361 viviendas particulares habitadas, de las cuales el 96.5% cuenta con agua entubada, 92.6% con drenaje y el 99.6% con energía eléctrica. El 1.9% de las viviendas cuenta con piso de tierra. En el año 2015 se invirtieron 8 millones 486 mil pesos en programas de vivienda.

VIVIENDAS CON DISPONIBILIDAD DE AGUA ENTUBADA, DRENAJE Y ENERGÍA ELÉCTRICA, 2010 Y 2015

Cuadro 5.1

Concepto	Michoacán	Puruándiro
2015		
Viviendas particulares		
habitadas	1 191 405.0	17 361.0
Disponen de agua entubada	1 139 459.7	16 753.0
Porcentaje	95.6	96.5
Disponen de drenaje	1 098 475.4	16 073.6
Porcentaje	92.2	92.6
Disponen de energía eléctrica	1 179 133.5	17 298.0
Porcentaje	99.0	99.6
2010		
Viviendas particulares		
habitadas	1 066 630.0	16 543.0
Disponen de agua entubada	935 651.0	15 205.0
Porcentaje	87.7	91.9
Disponen de drenaje	944 928.0	14 259.0
Porcentaje	88.6	86.2
Disponen de energía eléctrica	1 044 515.0	16 436.0
Porcentaje	97.9	99.4

FUENTE: XIII Censo General de Población y Vivienda, 2010 Michoacán, INEGI.

Encuesta Intercensal 2015, INEGI.

Carpeta Municipal de Puruándiro

MATERIAL PREDOMINANTE EN PISOS DE LAS VIVIENDAS PARTICULARES HABITADAS, 2015

Cuadro 5.2

Concepto	Michoacán	Puruándiro
Viviendas particulares habitadas	1 191 405	17 361
Con piso de tierra	65 694	324
Porcentaje	5.5	1.9
Con piso de material de cemento o firme	636 620	8 299
Porcentaje	53.4	47.8
Con mosaico, madera u otro recubrimiento	484 931	8 728
Porcentaje	40.7	50.3
No especificado	4 070	10
Porcentaje	0.3	0.1

FUENTE: Encuesta Intercensal 2015. INEGI.

INVERSIÓN EJERCIDA EN PROGRAMAS DE VIVIENDA POR MUNICIPIO Y ORGANISMO SEGÚN PROGRAMA, 2015 (Miles de pesos)

Cuadro 5.3

Municipio Organismo	Total	Vivienda completa	Vivienda en arrendamiento	Vivienda inicial	Mejoramiento físico de vivienda	Mejoramiento financiero de vivienda	Infraes- tructura
Estado	6 161 003	5 079 513	732	176 454	92 940	379 359	45 852
Banca	2 183 634	1 693 420	0	79 950	0	352 787	40 499
Banjército	11 728	11 008	0	0	0	720	0
CFE	109 141	71 964	0	15 563	10 765	10 848	0
CONAVI	255 487	249 206	732	5 432	118	0	0
FONHAPO	88 556	0	0	44 856	43 700	0	0
FOVISSSTE	1 179 533	1 073 457	0	8 175	491	5 455	0

Carpeta Municipal de Puruándiro

INVERSIÓN EJERCIDA EN PROGRAMAS DE VIVIENDA POR MUNICIPIO Y ORGANISMO SEGÚN PROGRAMA, 2015 (Miles de pesos)

Cuadro 5.3

Municipio Organismo	Total	Vivienda completa	Vivienda en arrendamiento	Vivienda inicial	Mejoramiento físico de vivienda	Mejoramiento financiero de vivienda	Infraes- tructura
HÁBITAT							
MÉXICO	83	0	0	59	0	0	24
INFONAVIT	2 269 798	1 954 038	0	22 418	10 710	5 409	0
IVEM	3 990	0	0	0	3 990	0	0
ISSFAM	35 889	26 420	0	0	0	4 140	5 329
SHF	23 165	0	0	0	23 165	0	0
Puruándiro	8 486	3 765	0	874	2 370	1 478	0
Banca	2 536	1 058	0	0	0	1 478	0
CFE	764	0	0	0	764	0	0
FONHAPO	1 560	0	0	0	1 560	0	0
FOVISSSTE	1 107	1 107	0	0	0	0	0
INFONAVIT	2 474	1 600	0	874	0	0	0
SHF	46	0	0	0	46	0	0

FUENTE: Anuario Estadístico del Estado de Michoacán, edición 2016. INEGI.

Carpeta Municipal de Puruándiro

6. EMPLEO

La población registrada de 12 años y más fue de 51 892 personas en el año 2015 y la económicamente activa representó el 38.85%, mientras que la inactiva el 60.94%. La población activa que se encuentra ocupada representó el 93.57%. El 27.01% se ocupa en el sector primario y el 18.89% en el sector secundario. El 28.66% recibe entre 1 y 2 salarios mínimos y el 33.70% recibe más de 2 salarios mínimos. En el año 2015 el IMSS registro 1 911 trabajadores permanentes.

INDICADORES DE EMPLEO, 2015

Cuadro 6.1

Concepto	Michoacán	Puruándiro
Población total	4 584 471	67 644
Población de 12 años y más	3 521 912	51 892
Porcentaje de la población de 12 años y más económicamente activa	48.26	38.85
Porcentaje de la población de 12 años y más ocupada	95.80	93.57
Porcentaje de la población de 12 años y más desocupada	4.20	6.43
Población no económicamente activa	51.50	60.94
Población ocupada	1 628 256	18 863
Porcentaje de la PEA ocupada en el sector Primario	21.30	27.01
Porcentaje de la PEA ocupada en el sector Secundario	20.67	18.89
Porcentaje de la PEA ocupada en el sector Comercio	19.51	21.07
Porcentaje de la PEA ocupada en el sector Servicios	37.13	32.12
Porcentaje de la población que recibe hasta 1 salario mínimo	14.62	30.36
Porcentaje de la población que recibe más de 1 salario mínimo y hasta 2 salarios mínimos	30.26	28.66
Porcentaje de la población que recibe más de 2 salarios mínimos	44.54	33.70

FUENTE: Encuesta Intercensal 2015. INEGI.

Carpeta Municipal de Puruándiro

TRABAJADORES REGISTRADOS EN EL IMSS POR TIPO DE CONTRATO, 2015

Cuadro 6.2

Concepto	Michoacán	Puruándiro
Total	364 229	2062
Trabajadores permanentes	306 359	1911
Trabajadores eventuales urbanos	44 623	125
Trabajadores eventuales del campo	13 247	26

FUENTE: Anuario Estadístico del Estado de Michoacán, 2015.
INEGI.

Carpeta Municipal de Puruándiro

7. ECONOMÍA

La actividad agrícola sobresale con la producción de sorgo, maíz y trigo. En cuanto a la actividad ganadera, registra más de 600 toneladas de ganado bovino en pie y 177 toneladas de porcino.

SUPERFICIE SEMBRADA, COSECHADA Y VALOR DE LA PRODUCCIÓN AGRÍCOLA, 2016

Cuadro 7.1

Concepto	Michoacán	Puruándiro
Superficie Sembrada (Hectáreas)	740 769	12 318
Superficie Cosechada (Hectáreas)	720 807	11 818
Valor Producción (Miles de pesos)	20 912 971	281 263
Posición del municipio respecto al valor de la producción en el estado	NA	17

NA/No aplica.

FUENTE: Servicio de Información Agroalimentaria y Pesquera, SAGARPA.

Carpeta Municipal de Puruándiro

PRINCIPALES CULTIVOS AGRÍCOLAS DEL MUNICIPIO DE PURUÁNDIRO, 2015

Cuadro 7.2

CULTIVO	SUPERFICIE COSECHADA (hectáreas)	VOLUMEN DE LA PRODUCCIÓN (toneladas)	VALOR DE LA PRODUCCIÓN (pesos)	VALOR PROD. / SUP. COSECHADA
Frijol	10	15	123 000	12 300
Espárrago	4	20	700 000	175 000
Garbanzo grano	250	250	1 016 600	4 066
Fresa	80	720	5 880 002	73 500
Avena forrajera en verde	57	741	699 800	12 277
Cebada grano	225	1 125	4 218 750	18 750
Trigo grano	2 140	10 700	37 450 000	17 500
Sorgo grano	4 060	17 980	61 951 030	15 259
Maíz grano	3 151	23 733	79 633 950	25 273

Fuente: Sistema de Información Agroalimentaria, SAGARPA.

PRODUCTORES, SUPERFICIE Y MONTO PAGADO POR EL PROAGRO 2014

Cuadro 7.3

Concepto	Michoacán	Puruándiro
Productores solicitantes	127 221	5 343
Superficie solicitada (Hectáreas)	610 223	22 160
Productores ratificados	122 498	5 268
Superficie ratificada (Hectáreas)	609 680	22 156
Productores beneficiados	118 651	5 154

Carpeta Municipal de Puruándiro

PRODUCTORES, SUPERFICIE Y MONTO PAGADO POR EL PROAGRO 2014

Cuadro 7.3

Concepto	Michoacán	Puruándiro
Superficie beneficiada (Hectáreas)	604 704	22 110
Monto pagado (Miles de pesos)	634 047	23 401

FUENTE: Anuario Estadístico del Estado de Michoacán, 2016. INEGI.

PRODUCCIÓN, PRECIO, VALOR, ANIMALES SACRIFICADOS Y PESO 2016

Cuadro 7.4

Puruándiro

Producto/Especie	Producción (toneladas)	Precio (pesos por kilogramo)	Valor de la Producción (miles de pesos)	Animales sacrificados (cabezas)	Peso (kilogramos)
GANADO EN PIE					
BOVINO	1,189	37.84	45,003		393
PORCINO	238	20.8	4,958		96
OVINO	34	31.13	1,053		46
CAPRINO	48	30.27	1,440		46
SUBTOTAL	1,509		52,454		
AVE Y GUAJOLOTE EN PIE					
AVE	242	23.43	5,677		2,589
GUAJOLOTE					
SUBTOTAL	242		5,677		
TOTAL			58,130		

Carpeta Municipal de Puruándiro

PRODUCCIÓN, PRECIO, VALOR, ANIMALES SACRIFICADOS Y PESO 2016

Cuadro 7.4

Puruándiro

Producto/Especie	Producción (toneladas)	Precio (pesos por kilogramo)	Valor de la Producción (miles de pesos)	Animales sacrificados (cabezas)	Peso (kilogramos)
CARNE EN CANAL					
BOVINO	603	70.47	42,522	3,027	199
PORCINO	177	44.05	7,816	2,488	71
OVINO	17	59.84	1,029	739	23
CAPRINO	24	59.69	1,443	1,044	23
AVE	183	35.88	6,548	93,600	1.95
GUAJOLOTE					
SUBTOTAL	1,005		59,358		
LECHE					
BOVINO	2,017	5.87	11,844		
CAPRINO	68	6.31	431		
SUBTOTAL	2,085		12,275		
OTROS PRODUCTOS					
HUEVO PARA PLATO	158	26.19	4,140		
MIEL	13.26	62.21	825		
CERA EN GREÑA	0.67	112.54	75		
LANA SUCIA					

Carpeta Municipal de Puruándiro

PRODUCCIÓN, PRECIO, VALOR, ANIMALES SACRIFICADOS Y PESO 2016

Cuadro 7.4

Puruándiro

Producto/Especie	Producción (toneladas)	Precio (pesos por kilogramo)	Valor de la Producción (miles de pesos)	Animales sacrificados (cabezas)	Peso (kilogramos)
SUBTOTAL			5,041		
TOTAL			76,673		

Ave: Se refiere a pollo, gallina ligera y pesada que ha finalizado su ciclo productivo.

Leche: Producción en miles de litros y precio en pesos por litro.

Los subtotales y el total podrían no coincidir por redondeo. El total del valor no incluye el valor en pie debido a que está contenido en el valor de la producción de carne.

Fuente: Servicio de Información Agroalimentaria y Pesquera (SIAP).

CARACTERÍSTICAS DE LOS SECTORES ECONÓMICOS 2014

Cuadro 7.5

Concepto	Michoacán	Puruándiro
Personal Ocupado	611 496	6 158
Total De Remuneraciones (Miles De Pesos)	19 560 681	115 527
Unidades Económicas	195 355	2 631
Producción Bruta (Miles De Pesos)	179 291 970	729 844

Fuente: Censo Económico 2014, INEGI.

Carpeta Municipal de Puruándiro

UNIDADES ECONÓMICAS, PERSONAL OCUPADO Y REMUNERACIONES AL PERSONAL DEDICADAS AL COMERCIO, 2008

Cuadro 7.6

Concepto	Michoacán	Puruándiro
Unidades económicas	85 293	1 331
Personal ocupado	242 519	3 449
Remuneraciones al personal (Miles de pesos)	4 779 941	56 047

ND/ No Disponible

FUENTE: Censos Económicos, 2009, resultados definitivos. (INEGI)

INDUSTRIA MANUFACTURERA, 2008

Cuadro 7.7

Concepto	Michoacán	Puruándiro
Unidades Económicas a/	27 692	244
Personal ocupado total	111 840	770
Total de Remuneraciones (Miles De Pesos)	3 365 343	13 831
Producción Bruta Total (Miles De Pesos)	83 214 904	81 432
Consumo Intermedio (Miles De Pesos)	56 408 658	48 798
Valor Agregado Censal Bruto (Miles De Pesos)	26 806 246	32 634

FUENTE: Censos Económicos, 2009, resultados definitivos. (INEGI)

ESTABLECIMIENTOS DE HOSPEDAJE REGISTRADOS SEGÚN CATEGORÍA, 2015

Cuadro 7.8

Concepto	Michoacán	Puruándiro
Total	686	3
Cinco estrellas	41	0
Cuatro estrellas	90	0
Tres estrellas	179	1
Dos estrellas	138	2

Carpeta Municipal de Puruándiro

ESTABLECIMIENTOS DE HOSPEDAJE
REGISTRADOS SEGÚN CATEGORÍA, 2015

Cuadro 7.8

Concepto	Michoacán	Puruándiro
Una estrella	75	0
Sin categoría	163	0

FUENTE: Secretaría de Turismo, Michoacán.

Carpeta Municipal de Puruándiro

8. COMUNICACIONES

El municipio cuenta con 29 oficinas postales, 39 sitios y espacios públicos conectados con banda ancha del programa México Conectado y en 14 localidades hay servicio de telefonía rural. Registra 148 kilómetros de carreteras; 64 kilómetros de carretera alimentadora estatal y 84 kilómetros de caminos rurales.

RED DE MEDIOS DE COMUNICACIÓN, 2015

Cuadro 8.1

Concepto	Michoacán	Puruándiro
Oficinas postales	876	29
Oficinas de telégrafos	71	1
Sitios y espacios públicos conectados con banda ancha del programa a/ México Conectado	999	39
Estaciones radioeléctricas de aficionados	175	0
Localidades con servicio de telefonía rural	603	14
Aeropuertos	4	0
Aeródromos	34	0

a/ Son sitios de acceso público donde se ofrecen servicios de internet, uso de equipo de cómputo, así como asesoría y capacitación al público en general.

FUENTE: Anuario Estadístico del Estado de Michoacán, edición 2016. INEGI.

Carpeta Municipal de Puruándiro

LONGITUD DE LA RED CARRETERA SEGÚN TIPO DE CAMINO, 2015 (Kilómetros)

Cuadro 8.2

Concepto	Michoacán	Puruándiro
Total	12 792.89	148
Troncal federal a/		
Pavimentada	2 683.50	0
Revestida	.00	0
Alimentadoras estatales b/		
Pavimentada c/	2 997.55	64
Revestida	28.20	0
Camino rurales c/		
Pavimentada	1 531.04	48
Revestida	1 552.60	37

a/ También es conocida como principal o primaria, tiene como objetivo específico servir al tránsito de larga distancia. Comprende caminos de cuota pavimentados (incluidos los estatales) y libres (pavimentados y revestidos).

b/ También conocidas con el nombre de carreteras secundarias, tienen como propósito principal servir de acceso a las carreteras troncales.

c/ Comprende caminos de dos, cuatro o más carriles.

FUENTE: Anuario Estadístico del Estado de Michoacán, edición 2016, INEGI.

Carpeta Municipal de Puruándiro

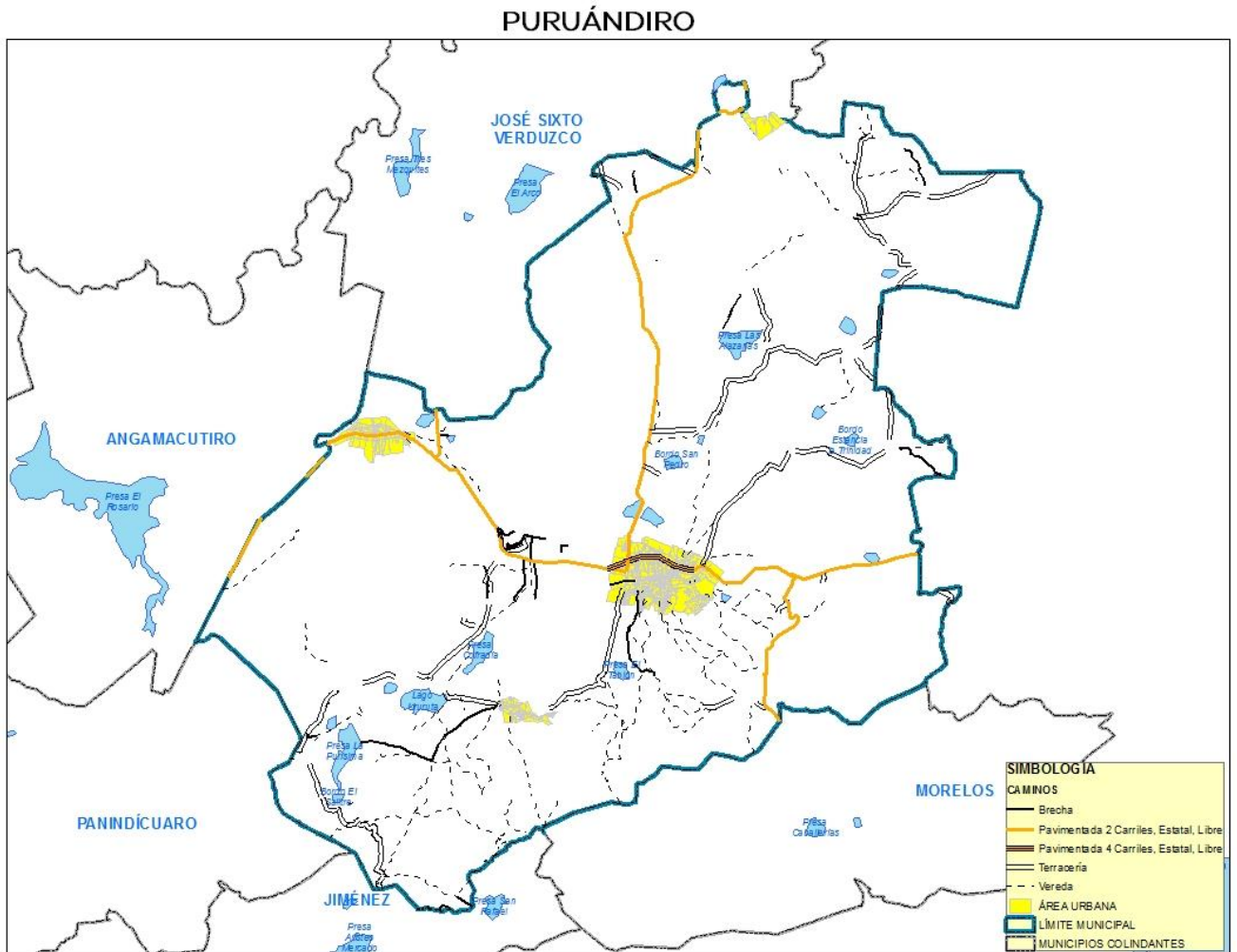

Carpeta Municipal de Puruándiro

9. FINANZAS PÚBLICAS

El municipio cuenta con un ingreso mayor a los 209 millones de pesos. El 81.83% proviene de Participaciones y Aportaciones, y el 10.79% de Derechos. El 43.75% se aplicó en inversión pública y el 34.65% en servicios personales.

INGRESOS DE LOS MUNICIPIOS POR CAPITULO 2015 (Pesos)

Cuadro 9.1

Concepto	Michoacán	Puruándiro
Total	11432 673 311.8	209 464 257.92
Derechos	784 355 119.17	22 601 449.62
Productos	135 739 867.48	2 593 002.76
Aprovechamientos	173 922 774.24	1 820 510.41
Contribuciones de mejoras	67 418 739.05	6 469 224.52
Cuotas y aportaciones de seguridad social	11 722 642.96	0
Ingresos por venta de bienes y servicios	5 254 579.18	3 510
Participaciones y Aportaciones	9417 719 607.66	171 421 575
Transferencias, subsidios y otras ayudas	16 608 303.17	0
Ingresos derivados de financiamiento	9 708 442.65	0

FUENTE: Auditoría Superior de Michoacán.

Carpeta Municipal de Puruándiro

EGRESOS DE LOS MUNICIPIOS POR CAPITULO 2015 (Pesos)

Cuadro 9.2

Concepto	Michoacán	Puruándiro
TOTAL	9997 670 919.78	220 172 196.24
Deuda pública	485 335 512.65	.0
Servicios personales	3736 162 097.59	76 299 081.93
Materiales y suministros	1052 876 323.93	15 033 365
Servicios generales	1586 975 748.92	21 568 564.59
Transferencias, asignaciones, subsídios y otras ayudas	735 605 325.26	9 390 731.23
Bienes muebles, inmuebles e intangibles	137 683 381.96	1 544 801.86
Participaciones y aportaciones	56 832 045.71	.0
Inversión pública	2206 195 758.76	96 335 651.63
Inversiones financieras y otras provisiones	4 725	.0

FUENTE: Auditoría Superior de Michoacán.

Carpeta Municipal de Puruándiro

SUCURSALES DE LA BANCA COMERCIAL POR INSTITUCIÓN, 2011

Cuadro 9.3

Concepto	Michoacán	Puruándiro
Total	417	6
Banamex	59	1
Banco Azteca	93	2
Banorte	23	0
BBVA-Bancomer	87	1
HSBC	32	1
Santander	26	1
Scotiabank		
Inverlat	17	0
Resto de las instituciones	80	0

FUENTE: Anuario Estadístico de Michoacán, edición 2012. INEGI.

Carpeta Municipal de Puruándiro

10. OBRA PÚBLICA

Las obras de mayor inversión ejecutadas en el municipio están dirigidas al desarrollo social en un 12.61% y al desarrollo económico un 0.48%, el mayor porcentaje no se especificó.

INVERSIÓN EN OBRAS PÚBLICAS EJERCIDAS SEGÚN DESTINO, 2015 (Miles de Pesos)

Cuadro 10.1

Nivel	Michoacán	Puruándiro	%
Total	12 840 104	179 983	100.00
Gobierno	397 173		0.00
Desarrollo social	3 204 780	22 697	12.61
Desarrollo económico	308 611	872	0.48
Otras	8 929 540	156 414	86.90

FUENTE: Anuario Estadístico del estado de Michoacán, edición 2016.
INEGI.

Carpeta Municipal de Puruándiro

11. SEGURIDAD Y ORDEN PÚBLICO

En el 2016 de los delitos registrados en el municipio sobresale el robo común y las lesiones, entre otros.

DELITOS DEL FUERO COMÚN POR MUNICIPIO SEGÚN PRINCIPALES DELITOS, 2016

Cuadro 11.1 Puruándiro

Modalidad	Tipo	Subtipo	Delitos
Robo común	Con violencia	A casa habitación	1
Robo común	Con violencia	A negocio	1
Robo común	Con violencia	De vehículos	4
Robo común	Con violencia	A transeúntes	1
Robo común	Con violencia	Otros	3
Robo común	Sin violencia	A casa habitación	27
Robo común	Sin violencia	A negocio	13
Robo común	Sin violencia	De vehículos	31
Robo común	Sin violencia	A transportistas	1
Robo común	Sin violencia	A transeúntes	5
Robo común	Sin violencia	Otros	38
Robo de ganado (abigeato)	Abigeato	Abigeato	4
Lesiones	Dolosas	Con arma blanca	2
Lesiones	Dolosas	Con arma de fuego	3
Lesiones	Dolosas	Sin datos	35
Lesiones	Culposas	Sin datos	14
Homicidios	Dolosos	Con arma de fuego	4
Homicidios	Dolosos	Sin datos	7
Homicidios	Culposos	Sin datos	13
Delitos patrimoniales	Abuso de confianza	Abuso de confianza	3

Carpeta Municipal de Puruándiro

DELITOS DEL FUERO COMÚN POR MUNICIPIO SEGÚN PRINCIPALES DELITOS, 2016

Cuadro 11.1

Puruándiro

Modalidad	Tipo	Subtipo	Delitos
Delitos patrimoniales	Daño en propiedad ajena	Daño en propiedad ajena	9
Delitos patrimoniales	Fraude	Fraude	3
Delitos patrimoniales	Despojo	Sin datos	11
Delitos sexuales (violación)	Violación	Violación	2
Otros delitos	Amenazas	Amenazas	2
Otros delitos	Otros sexuales	Otros sexuales	2
Otros delitos	Resto de los delitos (otros)	Resto de los delitos (otros)	126

FUENTE: Secretariado Ejecutivo del Sistema Nacional de Seguridad Pública.