



2015 - 2021



IPLAEM

INSTITUTO DE PLANEACIÓN DEL
ESTADO DE MICHOACÁN DE OCAMPO

Carpeta Municipal de Purépero

Carpeta Municipal de Purépero

PRESENTACIÓN

El Instituto de Planeación del Estado de Michoacán, presenta el documento “Carpetas Municipales”, cuyo objetivo es el de integrar y difundir estadísticas de los diferentes sectores, perfiles sociodemográficos, cronología de los presidentes municipales, hechos históricos, medio físico, ante una gran diversidad de información que pretende reseñar la estadística municipal, como una herramienta para la toma de decisiones en los diversos ámbitos, público, social y privado.

Esta información corresponde a una descripción y trato especial al municipio de **Purépero** con datos al año 2016 principalmente, incorporando datos de los últimos censos y en algunos casos la información del último año disponible.

Antes de que este potencial estuviera disponible, existían grandes limitaciones en la integración de información municipal. Contando a la fecha con información de varias fuentes, con la finalidad de presentar en un solo documento lo más destacado del municipio y dejarlo a disposición de la sociedad en general en la página del Sistema Estatal de Información de Michoacán (SEIM).

Carpeta Municipal de Purépero

CONTENIDO

PRESENTACIÓN.....	2
1. DATOS GENERALES.....	6
2. DEMOGRAFÍA.....	12
POBLACIÓN POR LOCALIDAD SEGÚN SEXO, 2010.....	12
POBLACIÓN TOTAL 1950-2015.....	13
TASA DE CRECIMIENTO PROMEDIO ANUAL 1950-2015.....	13
POBLACIÓN RURAL Y URBANA DEL MUNICIPIO, 1980-2010.....	15
POBLACIÓN URBANA Y RURAL DEL ESTADO, 1980-2010.....	15
ÍNDICE Y GRADO DE MARGINACIÓN 1990-2015.....	16
ÍNDICE Y GRADO DE REZAGO SOCIAL 2000-2015.....	17
ÍNDICE DE DESARROLLO HUMANO (IDH) Y COMPONENTES 2000, 2005 Y 2010 (METODOLOGÍA TRADICIONAL).....	18
INDICADORES DE POBREZA POR INGRESOS, 2000 Y 2005.....	19
INDICADORES SELECCIONADOS DE POBREZA PARA EL ESTADO Y MUNICIPIOS 2010.....	20
3. EDUCACIÓN.....	21
CONDICIÓN DE ALFABETISMO 2015.....	21
POBLACIÓN DE 15 AÑOS Y MAS ANALFABETA, 1995-2010.....	21
ESTADÍSTICA EN EDUCACIÓN, CICLO ESCOLAR 2014-2015.....	22
ADULTOS REGISTRADOS EN PRIMARIA Y SECUNDARIA POR EL INEA 2015.....	22
4. SALUD.....	24
UNIDADES MÉDICAS EN SERVICIO DE LAS INSTITUCIONES DEL SECTOR PÚBLICO DE SALUD POR NIVEL DE OPERACIÓN SEGÚN INSTITUCIÓN, 2015.....	24

Carpeta Municipal de Purépero

PERSONAL MÉDICO DEL SECTOR SALUD, 2015	24
POBLACIÓN DERECHOHABIENTE Y USUARIA DE LOS SERVICIOS MÉDICOS DE LAS INSTITUCIONES PÚBLICAS DEL SECTOR SALUD 2015	25
CONSULTAS EXTERNAS EN LAS INSTITUCIONES DEL SECTOR SALUD, 2015	26
NACIDOS VIVOS REGISTRADOS SEGÚN RESIDENCIA HABITUAL DE LA MADRE, 2013-2015	26
DEFUNCIONES GENERALES, 2000-2014.....	27
DEFUNCIONES INFANTILES 2000-2014.....	28
5. VIVIENDA	30
MATERIAL PREDOMINANTE EN PISOS DE LAS VIVIENDAS PARTICULARES HABITADAS, 2015	31
INVERSIÓN EJERCIDA EN PROGRAMAS DE VIVIENDA POR MUNICIPIO Y ORGANISMO SEGÚN PROGRAMA, 2015 (MILES DE PESOS)	31
6. EMPLEO	33
INDICADORES DE EMPLEO, 2015	33
TRABAJADORES REGISTRADOS EN EL IMSS POR TIPO DE CONTRATO, 2015	34
7. ECONOMÍA.....	35
SUPERFICIE SEMBRADA, COSECHADA Y VALOR DE LA PRODUCCIÓN AGRÍCOLA, 2016	35
PRINCIPALES CULTIVOS AGRÍCOLAS DEL MUNICIPIO DE PURÉPERO 2015	36
PRODUCTORES, SUPERFICIE Y MONTO PAGADO POR EL PROAGRO 2014.....	36
PRODUCCIÓN, PRECIO, VALOR, ANIMALES SACRIFICADOS Y PESO 2016	37
UNIDADES ECONÓMICAS, PERSONAL OCUPADO Y REMUNERACIONES AL PERSONAL DEDICADAS AL COMERCIO, 2008.....	39
INDUSTRIA MANUFACTURERA, 2008.....	39
CARACTERÍSTICAS DE LOS SECTORES ECONÓMICOS 2014	39

Carpeta Municipal de Purépero

ESTABLECIMIENTOS DE HOSPEDAJE REGISTRADOS SEGÚN CATEGORÍA, 2015	40
8. COMUNICACIONES	41
RED DE MEDIOS DE COMUNICACIÓN, 2015	41
LONGITUD DE LA RED CARRETERA SEGÚN TIPO DE CAMINO, 2015 (KILÓMETROS).....	42
9. FINANZAS PÚBLICAS.....	44
INGRESOS DE LOS MUNICIPIOS POR CAPITULO 2013 (PESOS)	44
EGRESOS DE LOS MUNICIPIOS POR CAPITULO 2013 (PESOS)	45
SUCURSALES DE LA BANCA COMERCIAL POR INSTITUCIÓN, 2011.....	45
10. OBRA PÚBLICA.....	47
INVERSIÓN EN OBRAS PÚBLICAS EJERCIDAS SEGÚN DESTINO, 2015 (MILES DE PESOS)	47
11. SEGURIDAD Y ORDEN PÚBLICO	48
DELITOS DEL FUERO COMÚN POR MUNICIPIO SEGÚN PRINCIPALES DELITOS, 2016.....	48

Carpeta Municipal de Purépero

1. DATOS GENERALES

NOMENCLATURA

Purépero significa "lugar de plebeyos", o "los que están de visita", también "donde hay indios".

ESCUDO

Sobre fondo rojo, que representa el color de los tejados del poblado, se encuentra extendido un cuerpo que simboliza la industria de la curtiduría y del calzado, sobre la piel se aprecia una herradura representando nuestra arriería que cobró gran auge en varios puntos del país y de Centroamérica y por consecuencia, el florecimiento del comercio, con su símbolo representativo al centro y en la parte inferior se contemplan las tres cimas del cerro "La alberca".

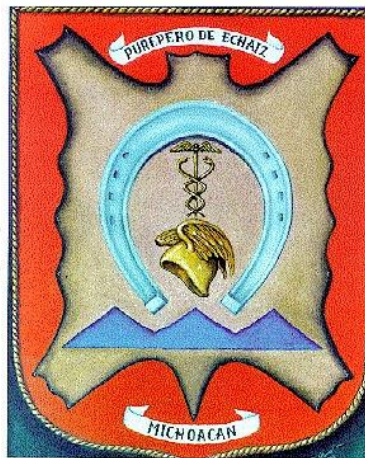

HECHOS HISTÓRICOS

Fue una población prehispánica habitada por chichimecas, sometidos por Tanganxoán al imperio tarasco y conquistada por Nuño de Guzmán hacia 1530.

Carpeta Municipal de Purépero

Se otorgó en merced de tierras a Francisco de la Cueva y Mendoza por el Virrey Lorenzo Suárez de Mendoza, Conde de la Coruña, el 19 de febrero de 1553 fecha en que se considera su primer registro en la historia.

Durante todo el período colonial dependió en lo político y lo religioso de Tlazazalca. Fue productor de granos (trigo y maíz) y ganado, gran parte de su población se dedicaba a la arriería y contaba con un mercado local debido a esta actividad.

Después de la independencia, tuvo un crecimiento muy grande de población 5 975 habitantes en 1822, mientras que Tlazazalca, de quien dependía, contaba con 2 584. En 1831 se constituyó en municipio y en 1853 se le asignó parroquia, siendo el primer titular de la misma don José Policarpo Amézquita. Durante todo el siglo XIX la arriería continuó siendo su actividad principal, la que decayó con los transportes mecanizados.

En el año de 1859 se le nombró Villa de Echáiz, en homenaje al insurgente Mateo Echáiz. En el período revolucionario, el pueblo fue atacado por los cristeros en el otoño de 1927. Se apoderaron de don Jesús Duarte, jefe de armas, que al poco tiempo fue liberado. Ese mismo año se dieron enfrentamientos por recuperación de tierras, siendo solucionado el conflicto en 1932 por el entonces Gobernador de Michoacán, al restituir las tierras a los campesinos.

En 1936, mediante resolución presidencial, se afecta a la hacienda conocida como La Alberca, para dotación de tierras ejidales.

PERSONAJES ILUSTRES

Luis Murguía Guillén, (1874-1950). Periodista y poeta.

Gildardo Magaña. Revolucionario e Historiador.

Francisco de la Cueva y Mendoza. Encomendero de Purépero.

Melesio Moreno Ramos. Político.

Mateo Echáiz. Insurgente.

Carpeta Municipal de Purépero

Evangelina Magaña. Soprano.

CRONOLOGÍA DE HECHOS HISTÓRICOS

1530. Conquista española por Nuño de Guzmán

1553. Se otorgó en merced de tierras a Francisco de la Cueva

1831. Se constituye en municipio

1859. Se le designa el nombre de Villa de Purépero de Echáziz

1927. Es atacada la población por los cristeros

1936. Dotación de tierras ejidales en la Alberca y en la llamada Hacienda de Icatiro.

LOCALIZACIÓN

Se localiza al noroeste del Estado en las coordenadas 19°54' de latitud norte y 102°00' de longitud oeste, a una altura de 2,020 metros sobre el nivel del mar. Limita al norte con Tlazazalca, al este con Zacapu, al sur con Chilchota, y al oeste con Tangancicuaro. Su distancia a la capital del Estado es de 113 Km.

Carpeta Municipal de Purépero



EXTENSIÓN

Su superficie es de 192.75 km² y representa el 0.32 por ciento del total del Estado.

OROGRAFÍA

Su relieve lo constituyen el sistema volcánico transversal, la sierra de Purépero y los cerros de La Alberca, del Cobre y de Los Pérez.

HIDROGRAFÍA

Su hidrografía se constituye por el arroyo Tlazazalca y el manantial de Agua Fría, La Alberca.

CLIMA

Carpeta Municipal de Purépero

Su clima es templado con lluvias en verano. Tiene una precipitación pluvial anual de 1,400 milímetros y temperaturas que oscilan de 8.8 a 27.0° centígrados.

CRONOLOGÍA DE LOS PRESIDENTES MUNICIPALES

1940 - Joaquín Contreras
1942 - Alfonso Capilla Barrera
1942 - Dr. Guadalupe Villanueva Zárate
Alberto Madrigal Martínez
1945 - Ernesto Espinoza
1948 - Emilio Melgoza
1949 - Bulmaro Cendejas
1950 - Sr. Alfonso Capilla Barrera
1951 - Dr. José Herrera Castillo
1951 - Sr. Salvador Martínez Ruiz
1952 - 1953 Sr. Camilo Murillo Oropeza
1953 - Sr. Martín Reyes Rodríguez
1954 - 1955 Dr. Salvador Sepúlveda Sepúlveda
1955 - 1956 Prof. Alberto Medina Escoto.
1957 - 1959 Sr. Amador Duarte Narez
1960 - 1962 Sr. Francisco O. Melgoza Cendejas
1963 - 1964 Sr. Octavio Reyes Martínez
1964 - 1965 Benjamín García Ruiz
1966 - 1968 José María Murillo Espinoza.
1969 - 1974 Sr. Benjamín García Ruiz
1975 - 1977 Prof. Manuel Madrigal Martínez
1978 - 1983 Prof. Gonzalo Ruiz
1984 - 1986 Sr. Gilberto
1987 - 1989 Sr. Héctor Manuel Amezcua Sepúlveda
1990 - 1992 Prof. Sergio González Carrillo
1993 - 1995 Sr. Arturo Vega González
1996 - 1998 Prof. Jesús Ávila Cisneros

Carpeta Municipal de Purépero

1999 - 2001 Carlos Cendejas Castillo
2002 - 2004 Saúl Murillo
2005 - 2007 Martín Contreras Rodríguez
2008 - 2011 Luis Alberto Téllez Pulido
2012 - 2015 Constantino Martínez Hurtado
2015 - 2018 José Cuauhtémoc Vega Robledo

Carpeta Municipal de Purépero

2. DEMOGRAFÍA

En la Encuesta Intercensal del 2015, el municipio registró 15 255 habitantes, mismos que representan el 0.35% de la población total del estado y se concentra en 8 localidades, las de mayor importancia en cuanto a población son la cabecera municipal con 91%, Dos Estrellas de Jiménez con 6.25% y Villa Mendoza 2.57%. La población se concentró en un 90.52% en localidades mayores a los 2500 habitantes, es decir en zona urbana. La tasa de crecimiento de la población en el último período censal 2010-2015 fue de -0.070. El grado de marginación del municipio es bajo, con un índice de -1.005

POBLACIÓN POR LOCALIDAD SEGÚN SEXO, 2010

Cuadro 2.1

Localidad	Población		
	Total	Masculino	Femenino
Total Del Municipio	15306	7423	7883
Purépero De Echáiz	13856	6742	7114
La Alberca	38	18	20
Dos Estrellas De Jiménez	958	447	511
Villa Mendoza	394	186	208
Colonia El Pedregal (Llano De Las Vigas)	39	21	18
San José	3		*
El Espinal	15	6	9
Los Tres Encinos	3		*
Localidades De Una Vivienda	0	3	3
Localidades De Dos Viviendas	0	0	0

FUENTE: XIII Censo General de Población y Vivienda 2010, Michoacán, INEGI

Carpeta Municipal de Purépero

POBLACIÓN TOTAL 1950-2015

Cuadro 2.2

AÑO	Michoacán	Purépero
1950	1 422 717	9 542
1960	1 851 876	11 744
1970	2 324 226	12 826
1980	2 868 824	16 133
1990	3 548 199	14 674
1995	3 870 604	15 453
2000	3 985 667	15 666
2005	3 966 073	15 289
2010	4 351 037	15 306
2015	4 584 471	15 255

FUENTE: La Población de los Municipios de México 1950-1990, Consejo Nacional de Población (CONAPO).

XII Censo General de Población y Vivienda 2000, Michoacán, INEGI

II Conteo de Población y Vivienda 2005, INEGI

XIII Censo General de Población y Vivienda 2010, Michoacán, INEGI

Encuesta Intercensal 2015, INEGI.

TASA DE CRECIMIENTO PROMEDIO ANUAL 1950-2015

Cuadro 2.3

PERIODO	Michoacán	Purépero
1950-1960	2.70	2.10
1960-1970	2.40	0.92
1970-1980	2.07	2.25
1980-1990	2.19	-0.96
1990-1995	1.56	0.93
1995-2000	0.68	0.32

Carpeta Municipal de Purépero

TASA DE CRECIMIENTO PROMEDIO ANUAL 1950-2015

Cuadro 2.3

PERIODO	Michoacán	Purépero
1990-2000	1.18	0.66
2000-2005	-0.88	-0.43
2000-2010	0.85	-0.23
2005-2010	2.03	0.02
2010-2015	1.106	-0.070

FUENTE: Elaboración propia con datos de los Censos y Conteo de Población y Vivienda.

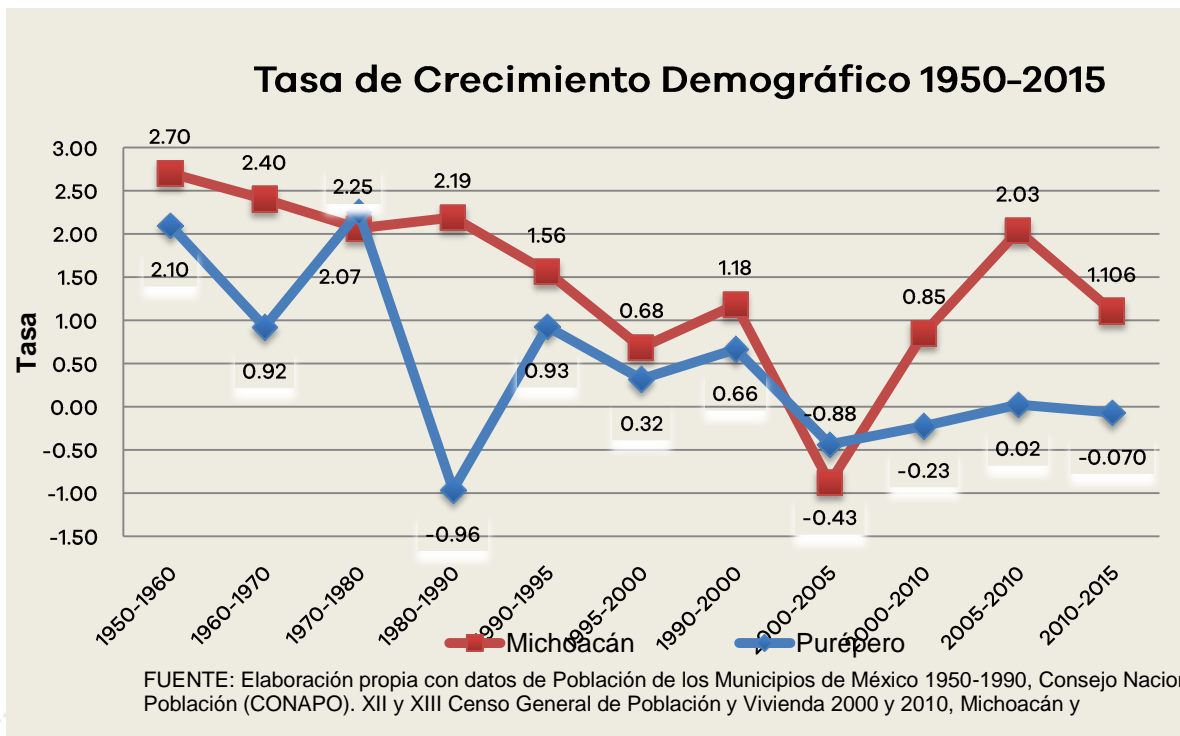

Carpeta Municipal de Purépero

POBLACIÓN RURAL Y URBANA DEL MUNICIPIO, 1980-2010

Cuadro 2.4 Purépero

Año	Urbana	Rural
1980	13 993	2 140
1990	12 902	1 772
2000	13 900	1 766
2005	13 733	1 556
2010	13 856	1 450

FUENTE: X, XI, XII, XIII Censo General de Población y Vivienda 1980, 1990, 2000 y 2010, II Conteo de Población y Vivienda 2005, Michoacán, INEGI.

POBLACIÓN URBANA Y RURAL DEL ESTADO, 1980-2010

Cuadro 2.5 ESTADO

Año	Urbana	Rural
1980	1 503 980	1 327 273
1990	2 186 354	1 361 845
2000	2 606 766	1 378 901
2005	2 694 541	1 271 532
2010	2 988 349	1 362 688

FUENTE: X, XI, XII, XIII Censo General de Población y Vivienda 1980, 1990, 2000 y 2010, II Conteo de Población y Vivienda 2005, Michoacán, INEGI.

Carpeta Municipal de Purépero

ÍNDICE Y GRADO DE MARGINACIÓN 1990-2015

Cuadro 2.6 Purépero

Año	Índice	Grado	Lugar que ocupa en el estado
1990	-1.464	Bajo	111
1995	-1.4	Muy bajo	109
2000	-1.252	Bajo	107
2005	-1.097	Bajo	104
2010	-1.165	Bajo	106
2015	-1.005	Bajo	107

FUENTE: Consejo Nacional de Población, CONAPO.

Carpeta Municipal de Purépero

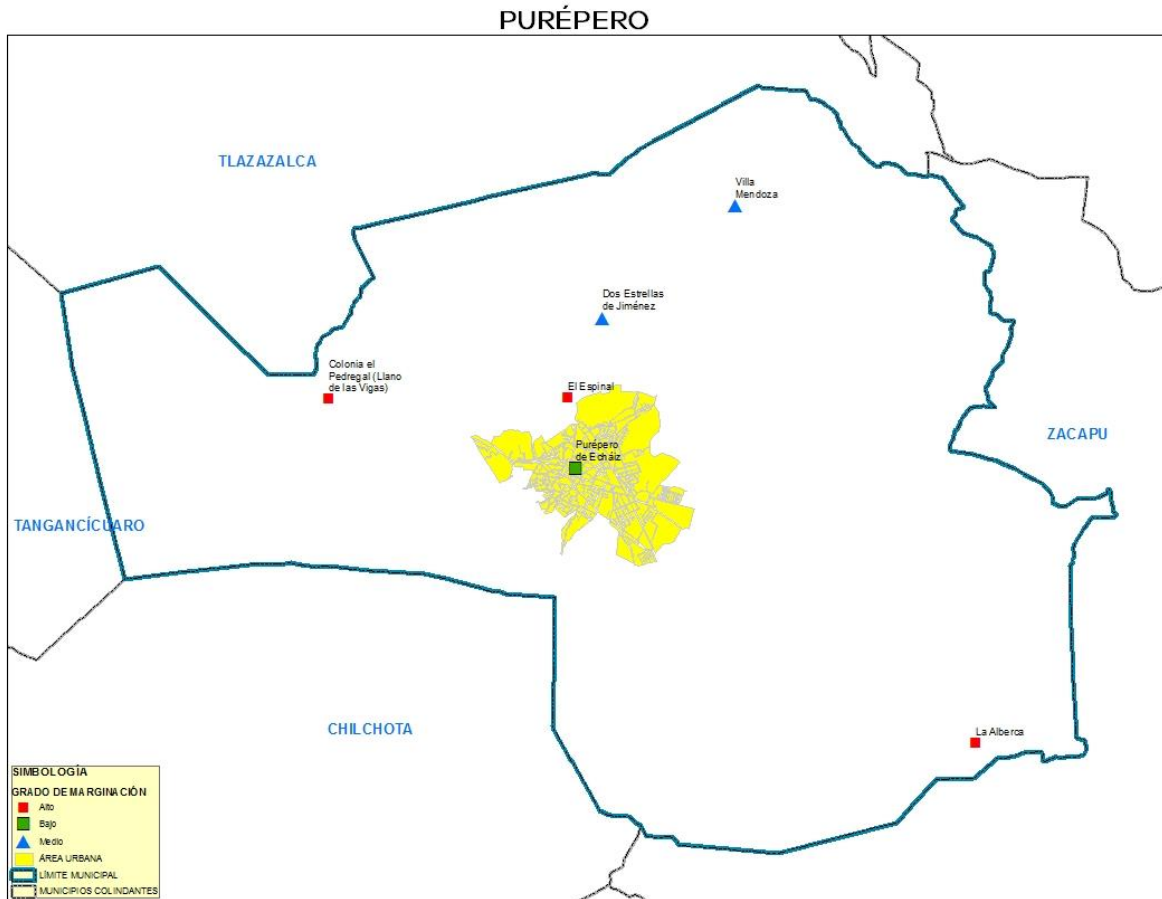

ÍNDICE Y GRADO DE REZAGO SOCIAL 2000-2015

Concepto	Purépero			
	2000	2005	2010	2015
Índice de rezago social	-1.1818	-1.0187	-0.9238	-0.9307372
Grado de rezago social	Muy bajo	Muy bajo	Muy bajo	Bajo

Carpeta Municipal de Purépero

ÍNDICE Y GRADO DE REZAGO SOCIAL 2000-2015

Cuadro 2.7	Purépero			
	2000	2005	2010	2015
Concepto				
Lugar que ocupa en el contexto Estatal	110	109	108	107

FUENTE: Estimaciones del CONEVAL con base en el XII Censo de Población y Vivienda 2000, II Conteo de Población y Vivienda 2005, Censo de Población y Vivienda 2010 y Encuesta Intercensal 2015.

ÍNDICE DE DESARROLLO HUMANO (IDH) Y COMPONENTES 2000, 2005 Y 2010 (METODOLOGÍA TRADICIONAL)

Cuadro 2.8	Purépero		
Componentes de IDH	2000	2005	2010
Tasa de Mortalidad infantil	22.56	15.19	12.43
Tasa de Alfabetización	91.28	90.08	91.91
Tasa de Asistencia escolar	53.22	60.43	59.48
Producto Interno Bruto per cápita (dólares PPC, precios 2010)	11 517.76	10 377.01	11 810.76
Índice de Salud (IS)	0.8198	0.8877	0.9131
Índice de Educación (IE)	0.7860	0.8020	0.8110
Índice de Ingreso (II)	0.7922	0.7748	0.7964
Valor del Índice de Desarrollo Humano (IDH)	0.7993	0.8215	0.8402

FUENTE: Programa de las Naciones Unidas para el Desarrollo.

Carpeta Municipal de Purépero

INDICADORES DE POBREZA POR INGRESOS, 2000 y 2005 (Porcentaje)

Cuadro 2.9

Concepto		Michoacán	Purépero
Pobreza alimentaria a/	2000	31.62	10.37
	2005	23.28	22.73
Pobreza de capacidades b/	2000	39.86	15.49
	2005	30.81	30.27
Pobreza de patrimonio c/	2000	61.60	34.50
	2005	54.49	53.20

Nota: El porcentaje está calculado respecto a la población total y con base en metodología utilizada por el Consejo Nacional de Evaluación de la Política de Desarrollo Social (CONEVAL).

a/ Se refiere a la incapacidad para obtener una canasta básica alimentaria, aun si se hiciera uso de todo el ingreso disponible en el hogar en comprar sólo los bienes de dicha canasta.

b/ Se refiere a la insuficiencia del ingreso disponible para adquirir el valor de la canasta alimentaria y efectuar los gastos necesarios en salud y educación, aun dedicando el ingreso total de los hogares nada más que para estos fines.

c/ Se refiere a la insuficiencia del ingreso disponible para adquirir la canasta alimentaria, así como realizar los gastos necesarios en salud, vestido, vivienda, transporte y educación, aunque la totalidad del ingreso del hogar fuera utilizado exclusivamente para la adquisición de estos bienes y servicios. Fuente: Anuario Estadístico de Michoacán, edición 2009. INEGI.

Carpeta Municipal de Purépero

INDICADORES SELECCIONADOS DE POBREZA PARA EL ESTADO Y MUNICIPIOS 2010

Cuadro 2.10

Concepto	Michoacán	Purépero
Pobreza		
Personas	2 386 144.00	8 382.00
Porcentaje de personas	54.76	62.06
Promedio de carencias	2.82	2.11
Pobreza extrema		
Personas	587 451.00	1 030.00
Porcentaje de personas	13.48	7.62
Promedio de carencias	3.91	3.35
Pobreza moderada		
Personas	1 798 691.00	7 352.00
Porcentaje de personas	41.28	54.44
Promedio de carencias	2.46	1.93
Población no pobre y no vulnerable	528 652.00	890.00

Fuente: Anuario Estadístico del Estado de Michoacán, 2012. INEGI.

Carpeta Municipal de Purépero

3. EDUCACIÓN

El grado de alfabetismo en el municipio en el año 2015 fue de un 93.72% y la población analfabeta un 5.91%. Se cuenta con una matrícula escolar de 3 121 alumnos distribuidos en el nivel básico y 432 en el nivel medio superior. El INEA registró 25 adultos en primaria y 61 en secundaria.

CONDICIÓN DE ALFABETISMO 2015

Cuadro 3.1

CONCEPTO	Michoacán	Purépero
Población Total	4 584 471	15 255
Población de 15 años y más	3 254 687	11 376
Porcentaje de la población alfabeta	90.79	93.72
Porcentaje de la población analfabeta	8.27	5.91

FUENTE: Encuesta intercensal 2015. INEGI

POBLACIÓN DE 15 AÑOS Y MAS ANALFABETA, 1995-2010

Cuadro 3.2

Año	Michoacán	Purépero	Posición
1995	368 863	1 035	101
2000	345 603	910	102
2005	327 594	1 038	94
2010	305 178	870	97

FUENTE: XI, XII, XIII Censo General de Población y Vivienda, 1990, 2000 y 2010, II Conteo de Población y Vivienda 2005, Michoacán, INEGI.

Carpeta Municipal de Purépero

ESTADÍSTICA EN EDUCACIÓN, CICLO ESCOLAR 2014-2015

Cuadro 3.3 Purépero

Concepto	Alumnos Egresados	Alumnos Inscritos	Personal Docente	Escuelas
Preescolar indígena	0	0	0	0
Preescolar	300	628	30	10
Primaria indígena	0	0	0	0
Primaria	261	1 710	77	13
Secundaria	178	783	36	3
Bachillerato	0	0	0	0
Profesional técnico	112	432	54	1

FUENTE: Secretaría de Educación Pública.

ADULTOS REGISTRADOS EN PRIMARIA Y SECUNDARIA POR EL INEA 2015

Cuadro 3.4

Concepto	Michoacán	Purépero
Adultos registrados en primaria		
Total	18 041	25
Hombres	7 214	10
Mujeres	10 827	15
Adultos registrados en secundaria		

Carpeta Municipal de Purépero

ADULTOS REGISTRADOS EN PRIMARIA Y SECUNDARIA POR EL INEA 2015

Cuadro 3.4

Concepto	Michoacán	Purépero
Total	27 128	61
Hombres	10 852	24
Mujeres	16 276	37
Adultos alfabetizados		
Total	20 533	44
Hombres	8 394	18
Mujeres	12 139	26

FUENTE: INEA, Delegación en el Estado.

Carpeta Municipal de Purépero

4. SALUD

El municipio cuenta con 6 unidades médicas de salud y 22 médicos en servicio, incluye médicos generales y especialistas. En promedio se otorgan más de 26 mil consultas generales y de especialidades. 8 567 personas son usuarias del servicio de salud.

UNIDADES MÉDICAS EN SERVICIO DE LAS INSTITUCIONES DEL SECTOR PÚBLICO DE SALUD POR NIVEL DE OPERACIÓN SEGÚN INSTITUCIÓN, 2015

Cuadro 4.1

Concepto	Total	IMSS	ISSSTE	IMSS- PROSPERA	SSA	DIF
Michoacán	1 303	56	74	368	551	254
De consulta externa	1 249	45	65	361	524	254
De hospitalización general	41	3	8	7	23	0
De hospitalización especializada	13	8	1	0	4	0
Purépero	6	1	1	0	2	2
De consulta externa	6	1	1	0	2	2

FUENTE: Anuario Estadístico del Estado de Michoacán, edición 2016. INEGI.

PERSONAL MÉDICO DEL SECTOR SALUD, 2015

Cuadro 4.2

Concepto	Michoacán	Purépero
Total	7 741	22
IMSS	1 666	3
ISSSTE	846	1

Carpeta Municipal de Purépero

PERSONAL MÉDICO DEL SECTOR SALUD, 2015

Cuadro 4.2

Concepto	Michoacán	Purépero
IMSS-PROSPERA	713	0
SSM	4 262	16
DIF	254	2

FUENTE: Anuario Estadístico del Estado de Michoacán, edición 2016.
INEGI.

POBLACIÓN DERECHOHABIENTE Y USUARIA DE LOS SERVICIOS MÉDICOS DE LAS INSTITUCIONES PÚBLICAS DEL SECTOR SALUD 2015

Cuadro 4.3

Concepto	Michoacán	Purépero
Población Derechohabiente		
Total	1 521 838	5 110
IMSS	1 521 838	5 110
Población usuaria		
Total	3 443 169	8 567
IMSS	1 122 336	4 716
DIF	154 421	91
IMSS-PROSPERA	1 075 627	
SSA	1 090 785	3 760

FUENTE: Anuario Estadístico del Estado de Michoacán, edición 2016.
INEGI.

Carpeta Municipal de Purépero

CONSULTAS EXTERNAS EN LAS INSTITUCIONES DEL SECTOR SALUD, 2015

Cuadro 4.4

Concepto	Total	IMSS	ISSSTE	IMSS - PROSPERA	SSM	DIF
Michoacán	10 418 047	3 502 283	1 072 875	1 748 151	3 940 317	154 421
General	7 043 051	2 167 519	637 746	1 571 892	2 620 755	45 139
Especializada	1 347 259	485 657	277 285	52 274	508 745	23 298
De urgencia	1 230 903	689 515	87 001	84 716	369 671	0
Odontológica	796 834	159 592	70 843	39 269	441 146	85 984
Purépero	26 889	9 730	3 382	0	13 686	91
General	19 744	5 155	3 382	0	11 116	91
De urgencia	4 575	4 575	0	0	0	0
Odontológica	2 570	0	0	0	2 570	ND

FUENTE: Anuario Estadístico del Estado de Michoacán, edición 2016. INEGI.

NACIDOS VIVOS REGISTRADOS SEGÚN RESIDENCIA HABITUAL DE LA MADRE, 2013-2015

Cuadro 4.5

Año	Michoacán	Purépero
2013		
Total	105 158	269
Hombres	53 040	144
Mujeres	51 834	125
2014		
Total	104 955	317
Hombres	53 323	146
Mujeres	51 915	171

Carpeta Municipal de Purépero

NACIDOS VIVOS REGISTRADOS SEGÚN RESIDENCIA HABITUAL DE LA MADRE, 2013-2015

Cuadro 4.5

Año	Michoacán	Purépero
2015		
Total	99 097	257
Hombres	50 223	127
Mujeres	48 874	130

FUENTE: Anuario Estadístico del Estado de Michoacán, edición 2016. INEGI.

DEFUNCIONES GENERALES, 2000-2014

Cuadro 4.6

Año	Michoacán	Purépero
2000	16 950	90
2001	15 199	68
2002	18 423	119
2003	18 196	86
2004	18 764	91
2005	19 007	85
2006	20 656	117
2007	21 242	99
2008	22 035	138
2009	23 602	105

Carpeta Municipal de Purépero

DEFUNCIONES GENERALES, 2000-2014

Cuadro 4.6

Año	Michoacán	Purépero
2010	24 162	134
2011	24 083	100
2012	24 310	123
2013	25 219	119
2014	24 840	127

FUENTE: Secretaría de Gobierno, Dirección del Registro Civil de Michoacán.

DEFUNCIONES INFANTILES 2000-2014

Cuadro 4.7

Año	Michoacán	Purépero
2000	1 157	4
2001	1 117	2
2002	1 174	3
2003	919	2
2004	965	3
2005	1 058	4
2006	1 006	5
2007	999	2

Carpeta Municipal de Purépero

DEFUNCIONES INFANTILES 2000-2014

Cuadro 4.7

Año	Michoacán	Purépero
2008	1 004	7
2009	1 010	3
2010	997	6
2011	1 077	4
2012	1 076	4
2013	913	2
2014	685	1

FUENTE: Secretaría de Gobierno, Dirección del Registro Civil de Michoacán.

Carpeta Municipal de Purépero

5. VIVIENDA

En la Encuesta Intercensal del 2015 se registraron 4 154 viviendas particulares habitadas, de las cuales el 98.8% cuenta con agua entubada, 98.5% con drenaje y el 99.4% con energía eléctrica. El 2.3% de las viviendas cuenta con piso de tierra.

VIVIENDAS CON DISPONIBILIDAD DE AGUA ENTUBADA, DRENAJE Y ENERGÍA ELÉCTRICA, 2010 Y 2015

Cuadro 5.1

Concepto	Michoacán	Purépero
2015		
Viviendas particulares habitadas		
Disponen de agua entubada	1 191 405.0	4 154.0
Porcentaje	95.6	98.8
Disponen de drenaje	1 098 475.4	4 090.3
Porcentaje	92.2	98.5
Disponen de energía eléctrica	1 179 133.5	4 131.0
Porcentaje	99.0	99.4
2010		
Viviendas particulares habitadas		
Disponen de agua entubada	1 066 630.0	4 069.0
Porcentaje	87.7	97.8
Disponen de drenaje	944 928.0	3 991.0
Porcentaje	88.6	98.1
Disponen de energía eléctrica	1 044 515.0	4 052.0
Porcentaje	97.9	99.6

FUENTE: XIII Censo General de Población y Vivienda, 2010 Michoacán, INEGI.

Encuesta Intercensal 2015, INEGI.

Carpeta Municipal de Purépero

MATERIAL PREDOMINANTE EN PISOS DE LAS VIVIENDAS PARTICULARES HABITADAS, 2015

Cuadro 5.2

Concepto	Michoacán	Purépero
Viviendas particulares habitadas	1 191 405	4 154
Con piso de tierra	65 694	94
Porcentaje	5.5	2.3
Con piso de material de cemento o firme	636 620	1 794
Porcentaje	53.4	43.2
Con mosaico, madera u otro recubrimiento	484 931	2 266
Porcentaje	40.7	54.5
No especificado	4 070	10
Porcentaje	0.3	0.2

FUENTE: Encuesta Intercensal 2015. INEGI.

INVERSIÓN EJERCIDA EN PROGRAMAS DE VIVIENDA POR MUNICIPIO Y ORGANISMO SEGÚN PROGRAMA, 2015 (Miles de pesos)

Cuadro 5.3

Municipio Organismo	Total	Vivienda completa	Vivienda en arrendamiento	Vivienda inicial	Mejoramiento físico de vivienda	Mejoramiento financiero de vivienda	Infraes- tructura
Estado	6 161 003	5 079 513	732	176 454	92 940	379 359	45 852
Banca	2 183 634	1 693 420	0	79 950	0	352 787	40 499
Banjército	11 728	11 008	0	0	0	720	0
CFE	109 141	71 964	0	15 563	10 765	10 848	0
CONAVI	255 487	249 206	732	5 432	118	0	0
FONHAPO	88 556	0	0	44 856	43 700	0	0

Carpeta Municipal de Purépero

INVERSIÓN EJERCIDA EN PROGRAMAS DE VIVIENDA POR MUNICIPIO Y ORGANISMO SEGÚN PROGRAMA, 2015 (Miles de pesos)

Cuadro 5.3

Municipio Organismo	Total	Vivienda completa	Vivienda en arrendamiento	Vivienda inicial	Mejoramiento físico de vivienda	Mejoramiento financiero de vivienda	Infraes- tructura
FOVISSSTE	1 179 533	1 073 457	0	8 175	491	5 455	0
HÁBITAT MÉXICO	83	0	0	59	0	0	24
INFONAVIT	2 269 798	1 954 038	0	22 418	10 710	5 409	0
IVEM	3 990	0	0	0	3 990	0	0
ISSFAM	35 889	26 420	0	0	0	4 140	5 329
SHF	23 165	0	0	0	23 165	0	0
Purépero	4 960	2 873	0	649	630	810	0
Banca	2 264	1 454	0	0	0	810	0
CFE	704	704	0	0	0	0	0
FOVISSSTE	218	0	0	0	218	0	0
INFONAVIT	1 774	714	0	649	411	0	0

FUENTE: Anuario Estadístico del Estado de Michoacán, edición 2016. INEGI.

Carpeta Municipal de Purépero

6. EMPLEO

La población registrada de 12 años y más fue de 12 178 personas en el año 2015. La económicamente activa representó el 46.88%, mientras que la inactiva el 52.90%. El 97.43% de la población activa estaba ocupada.

INDICADORES DE EMPLEO, 2015

Cuadro 6.1

Concepto	Michoacán	Purépero
Población total	4 584 471	15 255
Población de 12 años y más	3 521 912	12 178
Porcentaje de la población de 12 años y más económicamente activa	48.26	46.88
Porcentaje de la población de 12 años y más ocupada	95.80	97.43
Porcentaje de la población de 12 años y más desocupada	4.20	2.57
Población no económicamente activa	51.50	52.90
Población ocupada	1 628 256	5 562
Porcentaje de la PEA ocupada en el sector Primario	21.30	12.68
Porcentaje de la PEA ocupada en el sector Secundario	20.67	38.89
Porcentaje de la PEA ocupada en el sector Comercio	19.51	17.91
Porcentaje de la PEA ocupada en el sector Servicios	37.13	29.54
Porcentaje de la población que recibe hasta 1 salario mínimo	14.62	14.40
Porcentaje de la población que recibe más de 1 salario mínimo y hasta 2 salarios mínimos	30.26	35.62

Carpeta Municipal de Purépero

INDICADORES DE EMPLEO, 2015

Cuadro 6.1

Concepto	Michoacán	Purépero
Porcentaje de la población que recibe más de 2 salarios mínimos	44.54	41.77

FUENTE: Encuesta Intercensal 2015. INEGI.

TRABAJADORES REGISTRADOS EN EL IMSS POR TIPO DE CONTRATO, 2015

Cuadro 6.2

Concepto	Michoacán	Purépero
Total	364 229	1340
Trabajadores permanentes	306 359	1305
Trabajadores eventuales urbanos	44 623	35
Trabajadores eventuales del campo	13 247	0

FUENTE: Anuario Estadístico del Estado de Michoacán, 2015. INEGI.

Carpeta Municipal de Purépero

7. ECONOMÍA

La actividad agrícola sobresale con la producción de maíz, ebo (janamargo o veza) y aguacate). En cuanto a la actividad ganadera, registra más de 290 toneladas de ganado bovino en pie y 3 580 toneladas de porcino. Tiene 146 establecimientos dedicados a la industria manufacturera y 441 al comercio

SUPERFICIE SEMBRADA, COSECHADA Y VALOR DE LA PRODUCCIÓN AGRÍCOLA, 2016

Cuadro 7.1

Concepto	Michoacán	Purépero
Superficie Sembrada (Hectáreas)	740 769	3 349
Superficie Cosechada (Hectáreas)	720 807	3 347
Valor Producción (Miles de pesos)	20 912 971	81 316
Posición del municipio respecto al valor de la producción en el estado	NA	61

NA/No aplica.

FUENTE: Servicio de Información Agroalimentaria y Pesquera, SAGARPA.

Carpeta Municipal de Purépero

PRINCIPALES CULTIVOS AGRÍCOLAS DEL MUNICIPIO DE PURÉPERO 2015

Cuadro 7.2

CULTIVO	SUPERFICE COSECHADA (hectáreas)	VOLUMEN DE LA PRODUCCIÓN (toneladas)	VALOR DE LA PRODUCCIÓN (pesos)	VALOR PROD. / SUP. COSECHADA
Trigo grano	60	150	525 000	8 750
Durazno	49	284	2 332 401	47 600
Elote	25	338	962 550	38 502
Tomate verde	83	1 411	2 963 100	35 700
Olleto	25	2 008	1 656 649	66 266
Aguacate	436	3 531	50 136 318	115 010
Brócoli	222	4 329	18 186 086	81 919
Col (repollo)	144	5 472	12 585 600	87 400
Maíz grano	2 295	6 197	20 663 716	9 004
Ebo (janamargo o veza)	650	7 930	6 579 045	10 122

Fuente: Sistema de Información Agroalimentaria, SAGARPA.

PRODUCTORES, SUPERFICIE Y MONTO PAGADO POR EL PROAGRO 2014

Cuadro 7.3

Concepto	Michoacán	Purépero
Productores solicitantes	127 221	148
Superficie solicitada (Hectáreas)	610 223	1 047
Productores ratificados	122 498	144
Superficie ratificada (Hectáreas)	609 680	1 047
Productores beneficiados	118 651	134
Superficie beneficiada (Hectáreas)	604 704	975
Monto pagado (Miles de pesos)	634 047	1 005

FUENTE: Anuario Estadístico del Estado de Michoacán, 2016. INEGI.

Carpeta Municipal de Purépero

PRODUCCIÓN, PRECIO, VALOR, ANIMALES SACRIFICADOS Y PESO 2016

Cuadro 7.4

Purépero

Producto/Especie	Producción (toneladas)	Precio (pesos por kilogramo)	Valor de la Producción (miles de pesos)	Animales sacrificados (cabezas)	Peso (kilogramos)
GANADO EN PIE					
BOVINO	293	36.45	10,670		459
PORCINO	3,580	30.32	108,551		98
OVINO	7	31.74	238		28
CAPRINO	4	31.1	113		28
SUBTOTAL	3,884		119,572		
AVE Y GUAJOLOTE EN PIE					
AVE	142	25.75	3,667		2,095
GUAJOLOTE					
SUBTOTAL	142		3,667		
TOTAL			123,239		
CARNE EN CANAL					
BOVINO	161	67.71	10,871	638	252
PORCINO	2,783	44.62	124,185	36,354	77
OVINO	4	58.64	217	264	14
CAPRINO	2	58.93	107	129	14
AVE	110	36.74	4,037	67,975	1,617
GUAJOLOTE					
SUBTOTAL	3,059		139,418		

Carpeta Municipal de Purépero

PRODUCCIÓN, PRECIO, VALOR, ANIMALES SACRIFICADOS Y PESO 2016

Cuadro 7.4

Purépero

Producto/Especie	Producción (toneladas)	Precio (pesos por kilogramo)	Valor de la Producción (miles de pesos)	Animales sacrificados (cabezas)	Peso (kilogramos)
LECHE					
BOVINO	964	7.21	6,948		
CAPRINO	12	5.32	62		
SUBTOTAL	975		7,009		
OTROS PRODUCTOS					
HUEVO PARA PLATO					
MIEL	41.58	50	2,079		
CERA EN GREÑA	2.079	90	187		
LANA SUCIA	N.S.	5.78	2		
SUBTOTAL			2,268		
TOTAL			148,695		

Ave: Se refiere a pollo, gallina ligera y pesada que ha finalizado su ciclo productivo.

Leche: Producción en miles de litros y precio en pesos por litro.

Los subtotales y el total podrían no coincidir por redondeo. El total del valor no incluye el valor en pie debido a que está contenido en el valor de la producción de carne.

Fuente: Servicio de Información Agroalimentaria y Pesquera (SIAP).

Carpeta Municipal de Purépero

UNIDADES ECONÓMICAS, PERSONAL OCUPADO Y REMUNERACIONES AL PERSONAL DEDICADAS AL COMERCIO, 2008

Cuadro 7.5

Concepto	Michoacán	Purépero
Unidades económicas	85 293	441
Personal ocupado	242 519	996
Remuneraciones al personal (Miles de pesos)	4 779 941	11 768

ND/ No Disponible

FUENTE: Censos Económicos, 2009, resultados definitivos. (INEGI)

INDUSTRIA MANUFACTURERA, 2008

Cuadro 7.6

Concepto	Michoacán	Purépero
Unidades Económicas a/	27 692	146
Personal ocupado total	111 840	1 132
Total de Remuneraciones (Miles De Pesos)	3 365 343	23 458
Producción Bruta Total (Miles De Pesos)	83 214 904	323 281
Consumo Intermedio (Miles De Pesos)	56 408 658	224 075
Valor Agregado Censal Bruto (Miles De Pesos)	26 806 246	99 206

FUENTE: Censos Económicos, 2009, resultados definitivos. (INEGI)

CARACTERÍSTICAS DE LOS SECTORES ECONÓMICOS 2014

Cuadro 7.7

Concepto	Michoacán	Purépero
Personal Ocupado	611 496	3 012
Total De Remuneraciones (Miles De Pesos)	19 560 681	74 375
Unidades Económicas	195 355	1 013
Producción Bruta (Miles De Pesos)	179 291 970	587 888

Fuente: Censo Económico 2014, INEGI.

Carpeta Municipal de Purépero

ESTABLECIMIENTOS DE HOSPEDAJE REGISTRADOS SEGÚN CATEGORÍA, 2015

Cuadro 7.8

Concepto	Michoacán	Purépero
Total	686	3
Cinco estrellas	41	0
Cuatro estrellas	90	0
Tres estrellas	179	0
Dos estrellas	138	3
Una estrella	75	0
Sin categoría	163	0

FUENTE: Secretaría de Turismo, Michoacán.

Carpeta Municipal de Purépero

8. COMUNICACIONES

El municipio cuenta con 4 oficinas postales, 1 oficina de telégrafos, 4 estaciones radioeléctricas de aficionados y en una localidad hay servicio de telefonía rural. Registra 20 kilómetros de carreteras; 9 kilómetros de carretera troncal federal y 11 kilómetros de caminos rurales.

RED DE MEDIOS DE COMUNICACIÓN, 2015

Cuadro 8.1

Concepto	Michoacán	Purépero
Oficinas postales	876	4
Oficinas de telégrafos	71	1
Sitios y espacios públicos conectados con banda ancha del programa a/ México Conectado	999	0
Estaciones radioeléctricas de aficionados	175	4
Localidades con servicio de telefonía rural	603	1
Aeropuertos	4	0
Aeródromos	34	0

a/ Son sitios de acceso público donde se ofrecen servicios de internet, uso de equipo de cómputo, así como asesoría y capacitación al público en general.

FUENTE: Anuario Estadístico del Estado de Michoacán, edición 2016. INEGI.

Carpeta Municipal de Purépero

LONGITUD DE LA RED CARRETERA SEGÚN TIPO DE CAMINO, 2015 (Kilómetros)

Cuadro 8.2

Concepto	Michoacán	Purépero
Total	12 792.89	20
Troncal federal a/		
Pavimentada	2 683.50	9
Revestida	.00	0
Alimentadoras estatales b/		
Pavimentada c/	2 997.55	0
Revestida	28.20	0
Camino rurales c/		
Pavimentada	1 531.04	10
Revestida	1 552.60	1

a/ También es conocida como principal o primaria, tiene como objetivo específico servir al tránsito de larga distancia. Comprende caminos de cuota pavimentados (incluidos los estatales) y libres (pavimentados y revestidos).

b/ También conocidas con el nombre de carreteras secundarias, tienen como propósito principal servir de acceso a las carreteras troncales.

c/ Comprende caminos de dos, cuatro o más carriles.

FUENTE: Anuario Estadístico del Estado de Michoacán, edición 2016, INEGI.

Carpeta Municipal de Purépero

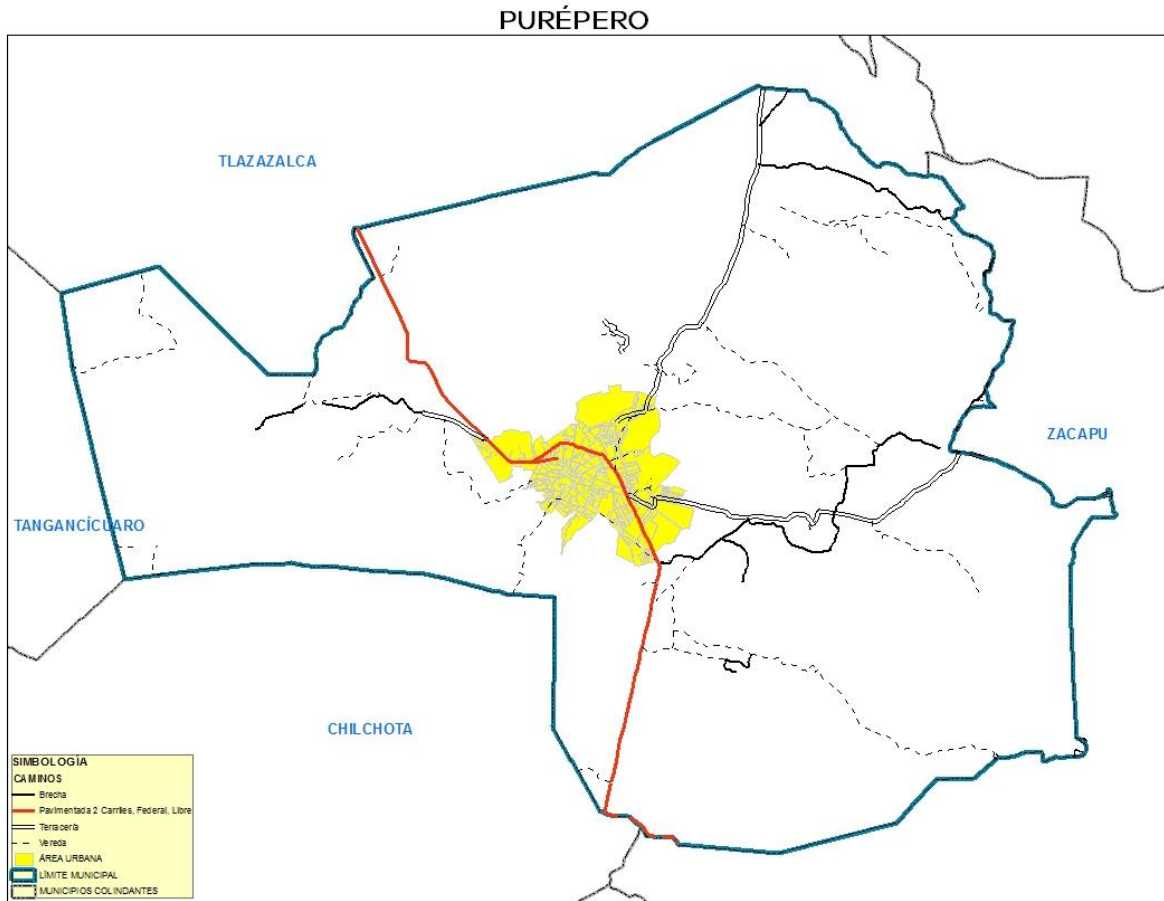

Carpeta Municipal de Purépero

9. FINANZAS PÚBLICAS

El municipio cuenta con un ingreso mayor a los 18 millones de pesos de los cuales el 65.98% proviene de aportaciones federales y estatales y el 26.2% de participaciones federales, entre otros. El 35.3% se canalizó a servicios personales y el 19% a inversión pública.

INGRESOS DE LOS MUNICIPIOS POR CAPITULO 2013 (Pesos)

Cuadro 9.1

Concepto	Michoacán	Purépero	Porcentaje
Total	12 051 000 391	18 914 161	100.00
Impuestos	742 395 830	122 446	0.65
Cuotas y aportaciones de seguridad social	59 980		0.00
Contribuciones de mejoras	136 084 449	515 307	2.72
Derechos	701 339 566	786 216	4.16
Productos	94 448 106	40 120	0.21
Aprovechamientos	235 382 494	14 898	0.08
Participaciones Federales	4161 350 955	4 956 213	26.20
Aportaciones federales y estatales	5295 345 267	12 478 961	65.98
Otros ingresos	13 766 876		0.00
Financiamiento	670 826 868		0.00
Disponibilidad inicial			0.00

FUENTE: Auditoría Superior de Michoacán.

Carpeta Municipal de Purépero

EGRESOS DE LOS MUNICIPIOS POR CAPITULO 2013 (Pesos)

Cuadro 9.2

Concepto	Michoacán	Purépero	Porcentaje
Total	12051 000 391.0	18 914 161.0	100.0
Servicios personales	4153 046 568.0	6 675 305.0	35.3
Materiales y suministros	1125 222 535.0	1 396 043.0	7.4
Servicios generales	1753 245 917.0	1 813 098.0	9.6
Transferencias, asignaciones, subsídios y otras ayudas	994 118 686.0	946 191.0	5.0
Bienes muebles, inmuebles e intangibles	231 871 114.0	265 890.0	1.4
Inversión pública	3332 013 404.0	3 585 748.0	19.0
Inversiones financieras y otras provisiones	.0	.0	.0
Otros egresos	7 290 037.0	.0	.0
Deuda pública	246 369 239.0	.0	.0
Disponibilidad final	207 822 891.0	4 231 886.0	22.4

FUENTE: Anuario Estadístico del Estado de Michoacán, 2015. INEGI.

SUCURSALES DE LA BANCA COMERCIAL POR INSTITUCIÓN, 2011

Cuadro 9.3

Concepto	Michoacán	Purépero
Total	417	4
Banamex	59	1

Carpeta Municipal de Purépero

SUCURSALES DE LA BANCA COMERCIAL POR INSTITUCIÓN, 2011

Cuadro 9.3

Concepto	Michoacán	Purépero
Banco Azteca	93	0
Banorte	23	1
BBVA-Bancomer	87	1
HSBC	32	0
Santander	26	0
Scotiabank		
Inverlat	17	0
Resto de las instituciones	80	1

FUENTE: Anuario Estadístico de Michoacán, edición 2012. INEGI.

Carpeta Municipal de Purépero

10. OBRA PÚBLICA

Las obras de mayor inversión ejecutadas en el municipio están dirigidas al desarrollo social en un 22.69% y al desarrollo económico un 5.32%.

INVERSIÓN EN OBRAS PÚBLICAS EJERCIDAS SEGÚN DESTINO, 2015 (Miles de Pesos)

Cuadro 10.1

Nivel	Michoacán	Purépero	%
Total	12 840 104	45 796	100.00
Gobierno	397 173		0.00
Desarrollo social	3 204 780	10 393	22.69
Desarrollo económico	308 611	2 438	5.32
Otras	8 929 540	32 966	71.98

FUENTE: Anuario Estadístico del estado de Michoacán, edición 2016.
INEGI.

Carpeta Municipal de Purépero

11. SEGURIDAD Y ORDEN PÚBLICO

De los delitos registrados en el municipio sobresale el robo de vehículos y a casa habitación.

DELITOS DEL FUERO COMÚN POR MUNICIPIO SEGÚN PRINCIPALES DELITOS, 2016
Cuadro 11.1 Purépero

Modalidad	Tipo	Subtipo	Delitos
Robo común	Con violencia	A negocio	2
Robo común	Con violencia	De vehículos	4
Robo común	Con violencia	A transportistas	2
Robo común	Con violencia	A transeúntes	1
Robo común	Con violencia	Otros	1
Robo común	Sin violencia	A casa habitación	2
Robo común	Sin violencia	De vehículos	6
Robo común	Sin violencia	Otros	3
Lesiones	Dolosas	Con arma blanca	1
Lesiones	Dolosas	Con arma de fuego	1
Lesiones	Dolosas	Sin datos	1
Homicidios	Culposos	Con arma de fuego	1
Homicidios	Culposos	Sin datos	1
Delitos patrimoniales	Daño en propiedad ajena	Daño en propiedad ajena	1
Delitos patrimoniales	Despojo	Sin datos	1
Delitos sexuales (violación)	Violación	Violación	1
Otros delitos	Amenazas	Amenazas	2
Otros delitos	Resto de los delitos (otros)	Resto de los delitos (otros)	19

FUENTE: Secretariado Ejecutivo del Sistema Nacional de Seguridad Pública.