



2015 - 2021



IPLAEM

INSTITUTO DE PLANEACIÓN DEL
ESTADO DE MICHOACÁN DE OCAMPO

Carpeta Municipal de Nocupétaro

Carpeta Municipal de Nocupétaro

PRESENTACIÓN

El Instituto de Planeación del Estado de Michoacán de Ocampo presenta el documento “Carpetas Municipales”, cuyo objetivo es el de integrar y difundir estadísticas de los diferentes sectores, perfiles sociodemográficos, cronología de los presidentes municipales, hechos históricos, medio físico, ante una gran diversidad de información que pretende reseñar la estadística municipal, como una herramienta para la toma de decisiones en los diversos ámbitos, público, social y privado.

Esta información corresponde a una descripción y trato especial al municipio de **Nocupétaro** con datos al año 2016 principalmente, incorporando datos de los últimos censos y en algunos casos la información del último año disponible.

Antes de que este potencial estuviera disponible, existían grandes limitaciones en la integración de información municipal. Contando a la fecha con información de varias fuentes, con la finalidad de presentar en un solo documento lo más destacado del municipio y dejarlo a disposición de la sociedad en general en la página del Sistema Estatal de Información de Michoacán (SEIM).

Carpeta Municipal de Nocupétaro

CONTENIDO

PRESENTACIÓN.....	1
1. DATOS GENERALES.....	7
NOMENCLATURA.....	7
HECHOS HISTÓRICOS.....	7
LOCALIZACIÓN.....	8
EXTENSIÓN.....	9
OROGRAFÍA.....	9
HIDROGRAFÍA.....	9
CLIMA.....	9
2. DEMOGRAFÍA.....	11
POBLACIÓN POR LOCALIDAD SEGÚN SEXO, 2010.....	11
POBLACIÓN TOTAL 1950-2015.....	16
TASA DE CRECIMIENTO PROMEDIO ANUAL 1950-2015.....	16
POBLACIÓN RURAL Y URBANA DEL MUNICIPIO, 1980-2010.....	18
POBLACIÓN URBANA Y RURAL DEL ESTADO, 1980-2010.....	18
ÍNDICE Y GRADO DE MARGINACIÓN 1990-2015.....	18
ÍNDICE Y GRADO DE REZAGO SOCIAL 2000-2015.....	21
ÍNDICE DE DESARROLLO HUMANO (IDH) Y COMPONENTES 2000, 2005 Y 2010 (METODOLOGÍA	

Carpeta Municipal de Nocupétaro

TRADICIONAL).....	21
INDICADORES DE POBREZA POR INGRESOS, 2000 Y 2005	22
INDICADORES SELECCIONADOS DE POBREZA PARA EL ESTADO Y MUNICIPIOS 2010	23
3. EDUCACIÓN.....	24
CONDICIÓN DE ALFABETISMO 2015	24
POBLACIÓN DE 15 AÑOS Y MAS ANALFABETA, 1995-2010	24
ESTADÍSTICA EN EDUCACIÓN, CICLO ESCOLAR 2014-2015.....	25
ADULTOS REGISTRADOS EN PRIMARIA Y SECUNDARIA POR EL INEA 2015.....	25
4. SALUD	27
UNIDADES MÉDICAS EN SERVICIO DE LAS INSTITUCIONES DEL SECTOR PÚBLICO DE SALUD POR NIVEL DE OPERACIÓN SEGÚN INSTITUCIÓN, 2015.....	27
PERSONAL MÉDICO DEL SECTOR SALUD, 2015.....	27
POBLACIÓN DERECHOHABIENTE Y USUARIA DE LOS SERVICIOS MÉDICOS DE LAS INSTITUCIONES PÚBLICAS DEL SECTOR SALUD 2015.....	28
CONSULTAS EXTERNAS EN LAS INSTITUCIONES DEL SECTOR SALUD, 2015.....	28
NACIDOS VIVOS REGISTRADOS SEGÚN RESIDENCIA HABITUAL DE LA MADRE, 2013-2015	29
DEFUNCIONES GENERALES, 2000-2014	30
DEFUNCIONES INFANTILES 2000-2014.....	31
5. VIVIENDA.....	32
VIVIENDAS CON DISPONIBILIDAD DE AGUA ENTUBADA, DRENAJE Y ENERGÍA ELÉCTRICA, 2010 Y 2015.....	32

Carpeta Municipal de Nocupétaro

MATERIAL PREDOMINANTE EN PISOS DE LAS VIVIENDAS PARTICULARES HABITADAS, 2015	33
INVERSIÓN EJERCIDA EN PROGRAMAS DE VIVIENDA POR MUNICIPIO Y ORGANISMO SEGÚN PROGRAMA, 2015 (MILES DE PESOS)	33
6. EMPLEO	35
INDICADORES DE EMPLEO, 2015	35
TRABAJADORES REGISTRADOS EN EL IMSS POR TIPO DE CONTRATO, 2015	36
7. ECONOMÍA.....	37
SUPERFICIE SEMBRADA, COSECHADA Y VALOR DE LA PRODUCCIÓN AGRÍCOLA, 2016.....	37
PRINCIPALES CULTIVOS AGRÍCOLAS DEL MUNICIPIO DE NOCUPÉTARO, 2015.....	38
PRODUCTORES, SUPERFICIE Y MONTO PAGADO POR EL PROAGRO 2014.....	38
PRODUCCIÓN, PRECIO, VALOR, ANIMALES SACRIFICADOS Y PESO 2016	39
VOLUMEN Y VALOR DE LA PRODUCCIÓN FORESTAL MADERABLE, 2014	41
UNIDADES ECONÓMICAS, PERSONAL OCUPADO Y REMUNERACIONES AL PERSONAL DEDICADAS AL COMERCIO, 2008	41
INDUSTRIA MANUFACTURERA, 2008.....	42
CARACTERÍSTICAS DE LOS SECTORES ECONÓMICOS 2014	42
8. COMUNICACIONES	43
RED DE MEDIOS DE COMUNICACIÓN, 2015	43
LONGITUD DE LA RED CARRETERA SEGÚN TIPO DE CAMINO, 2015 (KILÓMETROS).....	44
9. FINANZAS PÚBLICAS.....	46

Carpeta Municipal de Nocupétaro

INGRESOS DE LOS MUNICIPIOS POR CAPITULO 2013 (Pesos).....	46
EGRESOS DE LOS MUNICIPIOS POR CAPITULO 2013 (Pesos)	47
10. OBRA PÚBLICA.....	48
INVERSIÓN EN OBRAS PÚBLICAS EJERCIDAS SEGÚN DESTINO, 2015 (MILES DE PESOS).....	48
11. SEGURIDAD Y ORDEN PÚBLICO	49
DELITOS DEL FUERO COMÚN POR MUNICIPIO SEGÚN PRINCIPALES DELITOS, 2016.....	49

Carpeta Municipal de Nocupétaro

1. DATOS GENERALES

NOMENCLATURA

Nocupétaro es un pueblo prehispánico. La etimología del nombre se origina en voces de la lengua chichimeca y significa "lugar en el Valle".

HECHOS HISTÓRICOS

Fue evangelizado por "El Apóstol de la Tierra Caliente", Fray Juan Bautista Moya, en el siglo XVI. Posteriormente, en 1631, aparece registrado como partido de indios, mismo que estaba formado por cuatro pueblos, entre ellos, Carácuaro. A fines del siglo XVIII llega a Carácuaro y Nocupétaro el Cura Don José María Morelos, donde permanece durante once años.

Los primeros hombres que se integraron al ejército del sur, comandado por don José Ma. Morelos, fueron de Nocupétaro y Carácuaro, por lo que se les conoce como héroes de Nocupétaro y Carácuaro. El 31 de octubre salió el 1er. contingente armado del Generalísimo Morelos, que salieron de Nocupétaro. El mismo año, el 3 de noviembre, el Generalísimo don José María Morelos envía una carta a su compadre don Francisco Díaz Velasco al rancho de la Concepción de Nocupétaro, notificándole que había llegado a Huetamo con su regimiento, contando con los 16 indígenas armados de Nocupétaro.

En 1822 Nocupétaro contaba con 120 habitantes y conjuntamente con la tenencia de Carácuaro fue agregado al partido de Tacámbaro. La municipalidad fue integrada en 1909, el 20 de julio.

PERSONAJES ILUSTRES

Juan Nepomuceno Almonte militar y diplomático (1803-1869)

Salvador Pineda, escritor y abogado (1916-1977)

Héroes de Nocupétaro: Gregorio Zapién, Vicente Guzmán, Luciano Velásquez, Francisco Zamarripa, Benito Melchor de los Reyes, Félix Hernández, Roque Anselmo, Francisco Cándido, Marcelino González, Tomás de los Santos, Francisco

Carpeta Municipal de Nocupétaro

Espinosa, Teodoro Mucio, Concepción Paz, Andrés González, Bernardino Arreola, Máximo Melchor de los Reyes. (1810)

CRONOLOGÍA DE HECHOS HISTÓRICOS

1802. Morelos, concluye la iglesia de Nocupétaro

1809. Se concluye el cementerio del pueblo, mismo que daría servicio a Carácuaro

1810. El 31 de octubre sale de Nocupétaro el generalísimo Morelos, acompañado de 16 Indígenas, para incorporarse al movimiento Insurgente.

1909. Se constituye en municipio

1914. Siendo gobernador del Estado el general Gertrudis Sánchez, trasladó su Gobierno de la ciudad de Tacámbaro a Nocupétaro, ante el acoso de fuerzas villistas.

LOCALIZACIÓN

Se localiza al sur del Estado en las coordenadas 19°02' de latitud norte y 101°10' de longitud oeste, a una altura de 660 metros sobre el nivel del mar. Limita al norte con Madero, al sur con Carácuaro, y al oeste con Tacámbaro y Turicato. Su distancia a la capital del Estado es de 130 km.

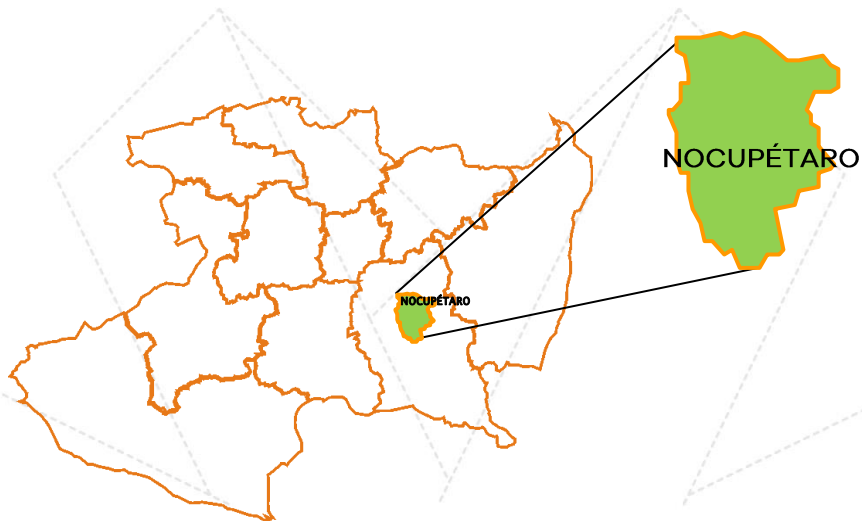

Carpeta Municipal de Nocupétaro

EXTENSIÓN

Su superficie es de 548.02 km² y representa un 0.93 por ciento del total del estado.

OROGRAFÍA

Su relieve lo constituyen el sistema volcánico transversal, la sierra de Nocupétaro y los cerros de Mariana, Estancia Grande y El Palmar.

HIDROGRAFÍA

Su hidrografía la constituyen los ríos San Antonio de las Huertas y el Paso de Pinzón; los arroyos de las trojes, de San Juan de las Huertas, Mariana, Colorado, del Mezquite y el San Juan de la Concepción; y manantiales.

CLIMA

Su clima es tropical con lluvias en verano. Tiene una precipitación pluvial de 749.3 milímetros y temperaturas que oscilan de 19.7 a 33.3° centígrados.

CRONOLOGÍA DE LOS PRESIDENTES MUNICIPALES

1940 - Rafael González Vargas
1941 - Flavio Betancourt
1942 - Catarino Díaz Mora
1943 - Urbano González Jarillo
1944 - Rosendo Torres Bautista
1944 - Antonio Campos
1945 - Gregorio González Marcial
1946 - Librado Guzmán Onorio
1946 - Arnulfo Pérez Pita
1947 - José González Bacharely
1948 - Juan Gamiño
1948 - José Campos
1949 - Macario Reyes
1950 - Catarino Díaz Mora

Carpeta Municipal de Nocupétaro

1951 - 1953 Leobardo Campos Villanueva
1954 - José Campos
1954 - Abelardo Olvera M.
1955 - Roberto González Pedraza
1956 - Pedro Delgado Izquierdo
1957 - Luis Zarco Galván
1958 - Antonio Reguera Mendoza
1959 - 1960 Antonio Campos Ramírez
1961 - Arnulfo Pérez Pita
1962 - Juan Gamiño
1963 - Melesio López Arreola
1964 - 1966 Leobardo Campos Villanueva
1967 - 1969 Jesús Galindo Mercado
1970 - 1972 Abel Ayala Zarco
1973 - 1975 Pedro Pineda Ortiz
1978 - 1980 Arturo Villa Rangel
1981 - 1983 Gonzalo Cruz Reguera
1984 - 1986 Bertín Cornejo Ortega
1987 - 1989 Agustín Galindo
1989 - Antonio Reguera
1990 - 1992 Juvenal Cárdenas Valdovinos
1993 - 1995 Omar Zarco Hernández
1996 - 1998 Profr. V. Manuel Mora Cárdenas
1999 - 2001 Nicolás González Gómez
2002 - 2004 Apolinar Hernández
2005 - 2007 Marco A. García Galindo
2008 - 2011 Francisco Villa Guerrero
2012 - 2015 Gonzalo Nares Gómez
2015-2018 J. Apolinar Hernández González

Carpeta Municipal de Nocupétaro

2. DEMOGRAFÍA

En la Encuesta Intercensal del 2015, el municipio registró 8 195 habitantes, mismos que representan el 0.17% de la población total del estado y se concentra en 142 localidades, las de mayor importancia en cuanto a población son la cabecera municipal con 41.80%, Melchor Ocampo (San Antonio de Las Huertas) 8.42%, Las Pilas 4.44% y La Estancia Grande 3.50%. La población se concentró en un 58% en localidades menores a los 2500 habitantes, es decir en zona rural. La tasa de crecimiento de la población en el último período censal 2010-2015 fue de 1.048. El grado de marginación del municipio es alto con un índice de 0.855.

POBLACIÓN POR LOCALIDAD SEGÚN SEXO, 2010

Cuadro 2.1

Localidad	Población		
	Total	Masculino	Femenino
Total Del Municipio	7799	3835	3964
Nocupétaro De Morelos	3260	1541	1719
Agua Agria	135	72	63
Agua Santa	32	16	16
Las Anonas	6		*
Aparandán (Mesa De Aparandán)	24	12	12
El Atravesaño	71	40	31
Los Bancos	7		*
Buenavista	4		*
El Cacao	12		*
Las Calabazas	26	14	12
La Cantera (San Juan De La Concepción)	5		*
El Carrizal	6		*
Ceiba Prieta	29	14	15
Las Cocinas	237	117	120
San Juan De La Concepción	2		*
El Coyol	31	14	17
El Coyol Grande	4		*
Cuimbo (Coimbo)	11	7	4

Carpeta Municipal de Nocupétaro

POBLACIÓN POR LOCALIDAD SEGÚN SEXO, 2010

Cuadro 2.1

Localidad	Población		
	Total	Masculino	Femenino
La Chalana	12		*
El Encino Colorado	5		*
La Escondida	13		*
La Estancia Chica (La Estancia De Mamey)	23	8	15
La Estancia Grande	273	137	136
El Astillero	6	5	1
El Frijolar	2		*
Guadalupe (Hacienda De Guadalupe)	44	15	29
Las Huertas	44	21	23
El Limoncito	7		*
El Limón De Las Trojas	3		*
La Loma Blanca	79	38	41
La Loma Del Copal	74	41	33
El Llano	2		*
El Manguito	17	8	9
Ojo De Agua Del Cobre	16	7	9
Mariana	117	66	51
La Mocha	15	6	9
Melchor Ocampo (San Antonio De Las Huertas)	657	318	339
Miranda	10		*
Los Nogales (Rincón De Nogales)	3		*
El Ojo De Agua De Cuispio	71	37	34
El Ortigal	5		*
Las Palmas	88	47	41
El Palmito	16	9	7
El Palo Blanco	12		*
El Papayo	4		*
Las Parotas	123	60	63
El Paso Del Pinzán	10		*
Los Piñoncillos	12	5	7
Las Pilas	347	173	174

Carpeta Municipal de Nocupétaro

POBLACIÓN POR LOCALIDAD SEGÚN SEXO, 2010

Cuadro 2.1

Localidad	Población		
	Total	Masculino	Femenino
El Pinzán Dulce	7		*
Los Planes	17	7	10
El Platanal (Hacienda Del Platanal)	6		*
El Potrero	14		*
Puerto De Romero	6		*
El Quino	29	17	12
El Rincón Romero De Las Palmas	23	13	10
El Rodeo	42	22	20
El Salitrillo	10		*
La Sanguijuela	27	9	18
San Isidro (Paso San Isidro)	8		*
San Nicolás	28	9	19
Santa Bárbara (El Reparó)	117	57	60
Santa Rita	8		*
Santo Domingo	97	45	52
El Sauz	71	42	29
Las Siricuas	2		*
Tahuejo	4		*
Timbiriche	8		*
Las Trojes	39	21	18
Upácuaro	55	32	23
Urbano	3		*
Vista Bella	31	16	15
El Zapote	14	8	6
El Molinito	2		*
El Palmar	12	8	4
La Chorreada (La Peña Chorreada)	19	10	9
El Zapotito	68	36	32
El Copalito (Piedra De Alacranes)	13	9	4
Agua Verde	8		*
La Angostura (Puerto Hondo)	13	7	6
Mesa Ancha	7		*

Carpeta Municipal de Nocupétaro

POBLACIÓN POR LOCALIDAD SEGÚN SEXO, 2010

Cuadro 2.1

Localidad	Población		
	Total	Masculino	Femenino
Las Cuevitas	2		*
La Cadena	20	10	10
El Calabozo	49	22	27
Las Pilas	9		*
Rincón De Las Trojas	9		*
La Yuca	7		*
Guaginiquil (Guajiniquil)	49	25	24
Timbiriche (Timbiriche Platanal)	3		*
Piedra Pesada (Piedra Pegada)	7		*
Rincón De San Isidro	29	19	10
El Aguacate	7		*
Los Brasiles (Puerto Los Brasiles)	25	11	14
La Calera	13		*
Las Canoas	4		*
Las Saibas	14		*
San Juan De La Concepción	48	32	16
El Coyolito	24	10	14
El Coyolito	10		*
El Coyol	19	8	11
Cuispio	19	12	7
La Estancia	4		*
La Estancia	5		*
La Fábrica	2		*
Las Juntas	14	9	5
La Limoncilla	26	10	16
El Limón	6		*
Loma Blanca	12	8	4
Loma Los Pelillos	12	9	3
El Naranja	1		*
Palenque	6		*
El Palmito	3		*
Las Paredes	20	12	8

Carpeta Municipal de Nocupétaro

POBLACIÓN POR LOCALIDAD SEGÚN SEXO, 2010

Cuadro 2.1

Localidad	Población		
	Total	Masculino	Femenino
Patambo	4		*
La Ciénega	11		*
Pueblo Viejo	4		*
El Recodo	6		*
San Juan	10	6	4
Santa Inés (La Escondida)	59	27	32
Tecuaporio	4		*
Los Variles	16	8	8
Las Sidras	17		*
El Zopilote	8		*
El Encino	5		*
Las Arellanas	7		*
Tamarindo (Hacienda De Guadalupe)	15	7	8
Loma De Los Pozos	3		*
Agua Zarca	6		*
Puerto El Mirador	16	8	8
Tumbiriche	26	10	16
El Venado	2		*
Colonia Froylán Vargas	29	12	17
El Limoncito	9		*
El Pinzán Raspado	8		*
El Cirián	36	17	19
Los Cuirindales	50	25	25
Los Planes	88	54	34
El Limón	10	3	7
Santa Gertrudis	7		*
Puerto Del Copal	2		*
El Arenal	30	15	15
La Huerta	13		*
Localidades de una Vivienda	221	114	107
Localidades de dos Viviendas	234	116	118

FUENTE: XIII Censo General de Población y Vivienda 2010, Michoacán, INEGI

Carpeta Municipal de Nocupétaro

POBLACIÓN TOTAL 1950-2015

Cuadro 2.2

AÑO	Michoacán	Nocupétaro
1950	1 422 717	8 056
1960	1 851 876	8 194
1970	2 324 226	9 483
1980	2 868 824	8 904
1990	3 548 199	8 529
1995	3 870 604	7 623
2000	3 985 667	8 724
2005	3 966 073	7 649
2010	4 351 037	7 799
2015	4 584 471	8 195

FUENTE: La Población de los Municipios de México 1950-1990, Consejo Nacional de Población (CONAPO).

XII Censo General de Población y Vivienda 2000, Michoacán, INEGI

II Conteo de Población y Vivienda 2005, INEGI

XIII Censo General de Población y Vivienda 2010, Michoacán, INEGI

Encuesta Intercensal 2015, INEGI.

TASA DE CRECIMIENTO PROMEDIO ANUAL 1950-2015

Cuadro 2.3

PERIODO	Michoacán	Nocupétaro
1950-1960	2.70	0.17
1960-1970	2.40	1.53
1970-1980	2.07	-0.61
1980-1990	2.19	-0.44
1990-1995	1.56	-1.99

Carpeta Municipal de Nocupétaro

TASA DE CRECIMIENTO PROMEDIO ANUAL 1950-2015

Cuadro 2.3

PERIODO	Michoacán	Nocupétaro
1995-2000	0.68	3.19
1990-2000	1.18	0.23
2000-2005	-0.88	-2.32
2000-2010	0.85	-1.08
2005-2010	2.03	0.42
2010-2015	1.106	1.048

FUENTE: Elaboración propia con datos de los Censos y Conteo de Población y Vivienda.

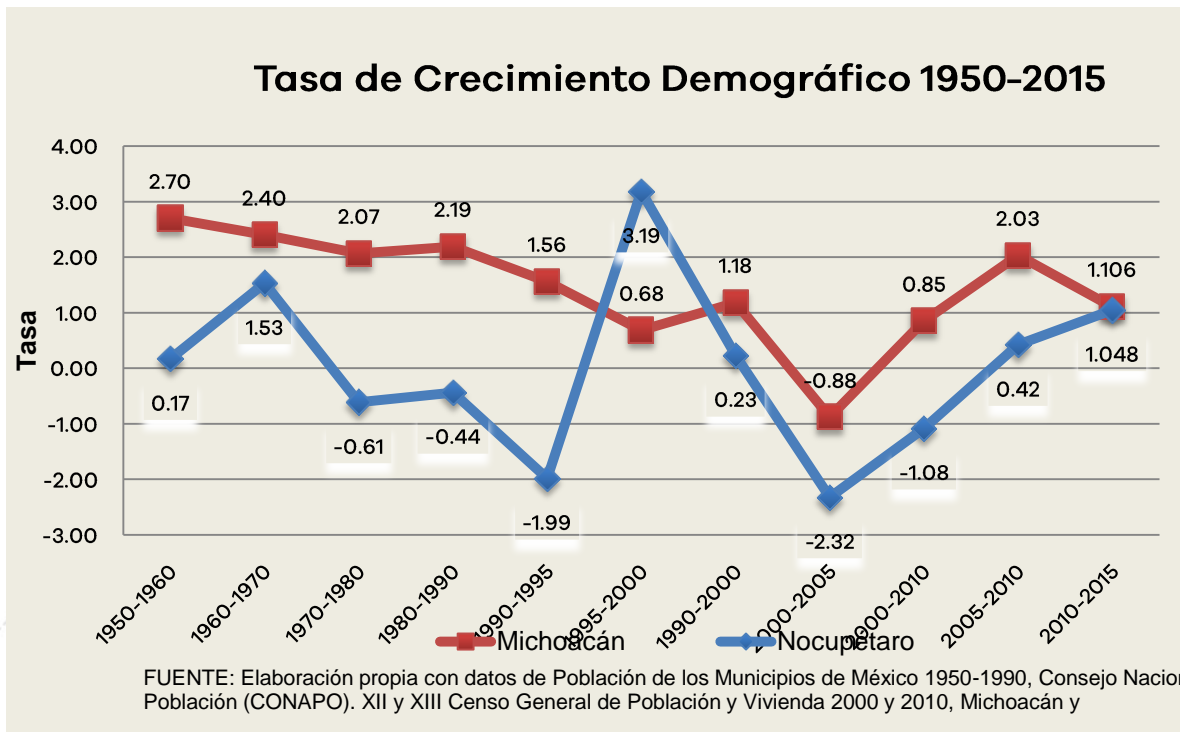

Carpeta Municipal de Nocupétaro

POBLACIÓN RURAL Y URBANA DEL MUNICIPIO, 1980-2010

Cuadro 2.4 Nocupétaro

Año	Urbana	Rural
1980	0	8 904
1990	2 915	5 614
2000	2 975	5 749
2005	3 113	4 536
2010	3 260	4 539

FUENTE: X, XI, XII, XIII Censo General de Población y Vivienda 1980, 1990, 2000 y 2010, II Conteo de Población y Vivienda 2005, Michoacán, INEGI.

POBLACIÓN URBANA Y RURAL DEL ESTADO, 1980-2010

Cuadro 2.5 ESTADO

Año	Urbana	Rural
1980	1 503 980	1 327 273
1990	2 186 354	1 361 845
2000	2 606 766	1 378 901
2005	2 694 541	1 271 532
2010	2 988 349	1 362 688

FUENTE: X, XI, XII, XIII Censo General de Población y Vivienda 1980, 1990, 2000 y 2010, II Conteo de Población y Vivienda 2005, Michoacán, INEGI.

ÍNDICE Y GRADO DE MARGINACIÓN 1990-2015

Cuadro 2.6 Nocupétaro

Año	Índice	Grado	Lugar que ocupa en el estado
1990	1.028	Alto	3
1995	1.165	Muy alto	1
2000	1.256	Muy alto	3
2005	1.164	Muy alto	3

Carpeta Municipal de Nocupétaro

ÍNDICE Y GRADO DE MARGINACIÓN 1990-2015

Cuadro 2.6		Nocupétaro		
Año	Índice	Grado	Lugar que ocupa en el estado	
2010	1.224	Muy alto	4	
2015	0.855	Alto	6	

FUENTE: Consejo Nacional de Población, CONAPO.

Carpeta Municipal de Nocupétaro

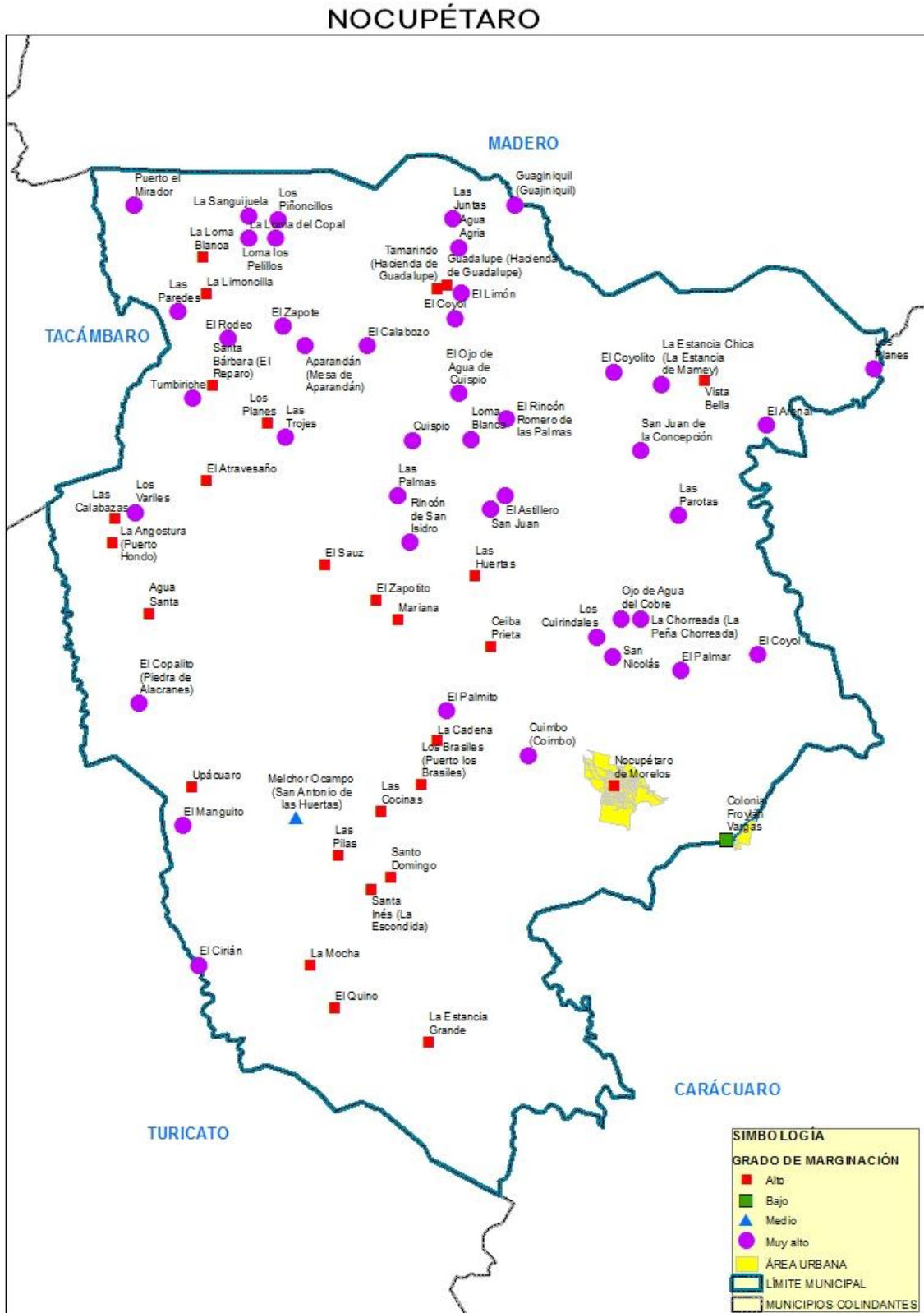

Carpeta Municipal de Nocupétaro

ÍNDICE Y GRADO DE REZAGO SOCIAL 2000-2015

Cuadro 2.7	Nocupétaro			
	2000	2005	2010	2015
Concepto				
Índice de rezago social	1.0258	0.8261	0.6562	0.4436494
Grado de rezago social	Alto	Alto	Alto	Alto
Lugar que ocupa en el contexto Estatal	3	6	12	11

FUENTE: Estimaciones del CONEVAL con base en el XII Censo de Población y Vivienda 2000, II Conteo de Población y Vivienda 2005, Censo de Población y Vivienda 2010 y Encuesta Intercensal 2015.

ÍNDICE DE DESARROLLO HUMANO (IDH) Y COMPONENTES 2000, 2005 Y 2010 (METODOLOGÍA TRADICIONAL)

Cuadro 2.8	Nocupétaro		
	2000	2005	2010
Componentes de IDH			
Tasa de Mortalidad infantil	43.39	35.25	31.84
Tasa de Alfabetización	68.28	74.49	77.32
Tasa de Asistencia escolar	63.32	67.66	60.43
Producto Interno Bruto per cápita (dólares PPC, precios 2010)	4 185.95	6 265.13	6 838.25

Carpeta Municipal de Nocupétaro

ÍNDICE DE DESARROLLO HUMANO (IDH) Y COMPONENTES 2000, 2005 Y 2010 (METODOLOGÍA TRADICIONAL)

Cuadro 2.8

Componentes de IDH	Nocupétaro		
	2000	2005	2010
Índice de Salud (IS)	0.6279	0.7029	0.7343
Índice de Educación (IE)	0.6663	0.7221	0.7169
Índice de Ingreso (II)	0.6233	0.6906	0.7052
Valor del Índice de Desarrollo Humano (IDH)	0.6392	0.7052	0.7188

FUENTE: Programa de las Naciones Unidas para el Desarrollo.

INDICADORES DE POBREZA POR INGRESOS, 2000 y 2005 (Porcentaje)

Cuadro 2.9

Concepto		Michoacán	Nocupétaro
Pobreza alimentaria a/	2000	31.62	54.50
	2005	23.28	56.96
Pobreza de capacidades b/	2000	39.86	61.79
	2005	30.81	64.73
Pobreza de patrimonio c/	2000	61.60	78.03
	2005	54.49	81.07

Nota: El porcentaje está calculado respecto a la población total y con base en metodología utilizada por el Consejo Nacional de Evaluación de la Política de Desarrollo Social (CONEVAL).

a/ Se refiere a la incapacidad para obtener una canasta básica alimentaria, aun si se hiciera uso de todo el ingreso disponible en el hogar en comprar sólo los bienes de dicha canasta.

b/ Se refiere a la insuficiencia del ingreso disponible para adquirir el valor de la canasta alimentaria y efectuar los gastos necesarios en salud y educación, aun dedicando el ingreso total de los hogares nada más que para estos fines.

c/ Se refiere a la insuficiencia del ingreso disponible para adquirir la canasta alimentaria, así como realizar los gastos necesarios en salud, vestido, vivienda, transporte y educación, aunque la totalidad del ingreso del hogar fuera utilizado exclusivamente para la adquisición de estos bienes y servicios.

Fuente: Anuario Estadístico de Michoacán, edición 2009. INEGI.

Carpeta Municipal de Nocupétaro

INDICADORES SELECCIONADOS DE POBREZA PARA EL ESTADO Y MUNICIPIOS 2010

Cuadro 2.10

Concepto	Michoacán	Nocupétaro
Pobreza		
Personas	2 386 144.00	5 321.00
Porcentaje de personas	54.76	86.09
Promedio de carencias	2.82	3.36
Pobreza extrema		
Personas	587 451.00	3 012.00
Porcentaje de personas	13.48	48.73
Promedio de carencias	3.91	4.02
Pobreza moderada		
Personas	1 798 691.00	2 309.00
Porcentaje de personas	41.28	37.36
Promedio de carencias	2.46	2.48
Población no pobre y no vulnerable	528 652.00	114.00

Fuente: Anuario Estadístico del Estado de Michoacán, 2012. INEGI.

Carpeta Municipal de Nocupétaro

3. EDUCACIÓN

El grado de alfabetismo en el municipio en el año 2015 fue de 78.61% y la población analfabeta 17.92%. En el ciclo escolar 2014-2015 se contó con una matrícula escolar de 2 291 alumnos de nivel básico y 343 alumnos de nivel medio superior. El INEA registró 154 adultos en primaria y 184 en secundaria.

CONDICIÓN DE ALFABETISMO 2015

Cuadro 3.1

CONCEPTO	Michoacán	Nocupétaro
Población Total	4 584 471	8 195
Población de 15 años y más	3 254 687	5 396
Porcentaje de la población alfabeta	90.79	78.61
Porcentaje de la población analfabeta	8.27	17.92

FUENTE: Encuesta intercensal 2015. INEGI

POBLACIÓN DE 15 AÑOS Y MAS ANALFABETA, 1995-2010

Cuadro 3.2

Año	Michoacán	Nocupétaro	Posición
1995	368 863	1 241	91
2000	345 603	1 423	79
2005	327 594	1 161	86
2010	305 178	998	90

FUENTE: XI, XII, XIII Censo General de Población y Vivienda, 1990, 2000 y 2010, II Conteo de Población y Vivienda 2005, Michoacán, INEGI.

Carpeta Municipal de Nocupétaro

ESTADÍSTICA EN EDUCACIÓN, CICLO ESCOLAR 2014-2015

Cuadro 3.3

Nocupétaro

Concepto	Alumnos Egresados	Alumnos Inscritos	Personal Docente	Escuelas
Preescolar indígena	0	0	0	0
Preescolar	124	471	33	34
Primaria indígena	0	0	0	0
Primaria	170	1 313	104	49
Secundaria	137	507	34	15
Bachillerato	211	343	23	5
Profesional técnico	0	0	0	0

FUENTE: Secretaría de Educación Pública.

ADULTOS REGISTRADOS EN PRIMARIA Y SECUNDARIA POR EL INEA 2015

Cuadro 3.4

Concepto	Michoacán	Nocupétaro
Adultos registrados en primaria		
Total	18 041	154
Hombres	7 214	62
Mujeres	10 827	92
Adultos registrados en secundaria		

Carpeta Municipal de Nocupétaro

ADULTOS REGISTRADOS EN PRIMARIA Y SECUNDARIA POR EL
INEA 2015

Cuadro 3.4

Concepto	Michoacán	Nocupétaro
Total	27 128	184
Hombres	10 852	74
Mujeres	16 276	110
Adultos alfabetizados		
Total	20 533	129
Hombres	8 394	52
Mujeres	12 139	77

FUENTE: INEA, Delegación en el Estado.

Carpeta Municipal de Nocupétaro

4. SALUD

El municipio cuenta con 8 unidades médicas de salud y 36 médicos en servicio. La población usuaria de los servicios médicos del sector salud es de 11 130 personas. En promedio se otorgan más de 36 mil consultas generales y de especialidades.

UNIDADES MÉDICAS EN SERVICIO DE LAS INSTITUCIONES DEL SECTOR PÚBLICO DE SALUD POR NIVEL DE OPERACIÓN SEGÚN INSTITUCIÓN, 2015

Cuadro 4.1

Concepto	Total	IMSS	ISSSTE	IMSS- PROSPERA	SSA	DIF
	1					
Michoacán	303	56	74	368	551	254
De consulta externa	1 249	45	65	361	524	254
De hospitalización general	41	3	8	7	23	0
De hospitalización especializada	13	8	1	0	4	0
Nocupétaro	8	0	0	2	4	2
De consulta externa	7	0	0	2	3	2
De hospitalización general	1	0	0	0	1	0

FUENTE: Anuario Estadístico del Estado de Michoacán, edición 2016. INEGI.

PERSONAL MÉDICO DEL SECTOR SALUD, 2015

Cuadro 4.2

Concepto	Michoacán	Nocupétaro
Total	7 741	36
IMSS	1 666	0
ISSSTE	846	0
IMSS-PROSPERA	713	2
SSM	4 262	32

Carpeta Municipal de Nocupétaro

PERSONAL MÉDICO DEL SECTOR SALUD, 2015

Cuadro 4.2

Concepto	Michoacán	Nocupétaro
DIF	254	2

FUENTE: Anuario Estadístico del Estado de Michoacán, edición 2016. INEGI.

POBLACIÓN DERECHOHABIENTE Y USUARIA DE LOS SERVICIOS MÉDICOS DE LAS INSTITUCIONES PÚBLICAS DEL SECTOR SALUD 2015

Cuadro 4.3

Concepto	Michoacán	Nocupétaro
Población Derechohabiente		
Total	1 521 838	508
IMSS	1 521 838	508
Población usuaria		
Total	3 443 169	11 130
IMSS	1 122 336	0
DIF	154 421	ND
IMSS-PROSPERA	1 075 627	6 002
SSA	1 090 785	5 128

FUENTE: Anuario Estadístico del Estado de Michoacán, edición 2016. INEGI.

CONSULTAS EXTERNAS EN LAS INSTITUCIONES DEL SECTOR SALUD, 2015

Cuadro 4.4

Concepto	Total	IMSS	ISSSTE	IMSS-PROSPERA	SSM	DIF
Michoacán	10 418 047	3 502 283	1 072 875	1 748 151	3 940 317	154 421

Carpeta Municipal de Nocupétaro

CONSULTAS EXTERNAS EN LAS INSTITUCIONES DEL SECTOR SALUD, 2015

Cuadro 4.4

Concepto	Total	IMSS	ISSSTE	IMSS- PROSPERA	SSM	DIF
General	7 043 051	2 167 519	637 746	1 571 892	2 620 755	45 139
Especializada	1 347 259	485 657	277 285	52 274	508 745	23 298
De urgencia	1 230 903	689 515	87 001	84 716	369 671	0
Odontológica	796 834	159 592	70 843	39 269	441 146	85 984
Nocupétaro	36 656	0	0	10 651	26 005	0
General	20 691	0	0	10 651	10 040	0
Especializada	5 199	0	0	0	5 199	ND
De urgencia	7 191	0	0	0	7 191	0
Odontológica	3 575	0	0	0	3 575	ND

FUENTE: Anuario Estadístico del Estado de Michoacán, edición 2016. INEGI.

NACIDOS VIVOS REGISTRADOS SEGÚN RESIDENCIA HABITUAL DE LA MADRE, 2013-2015

Cuadro 4.5

Año	Michoacán	Nocupétaro
2013		
Total	105 158	244
Hombres	53 040	106
Mujeres	51 834	138
2014		
Total	104 955	265
Hombres	53 323	135
Mujeres	51 915	130
2015		
Total	99 097	258

Carpeta Municipal de Nocupétaro

NACIDOS VIVOS REGISTRADOS SEGÚN RESIDENCIA HABITUAL DE LA MADRE, 2013-2015

Cuadro 4.5

Año	Michoacán	Nocupétaro
Hombres	50 223	139
Mujeres	48 874	119

FUENTE: Anuario Estadístico del Estado de Michoacán, edición 2016. INEGI.

DEFUNCIONES GENERALES, 2000-2014

Cuadro 4.6

Año	Michoacán	Nocupétaro
2000	16 950	44
2001	15 199	35
2002	18 423	52
2003	18 196	38
2004	18 764	39
2005	19 007	36
2006	20 656	42
2007	21 242	34
2008	22 035	46
2009	23 602	68
2010	24 162	68
2011	24 083	61
2012	24 310	60
2013	25 219	54
2014	24 840	58

FUENTE: Secretaría de Gobierno, Dirección del Registro Civil de Michoacán.

Carpeta Municipal de Nocupétaro

DEFUNCIONES INFANTILES 2000-2014

Cuadro 4.7

Año	Michoacán	Nocupétaro
2000	1 157	0
2001	1 117	1
2002	1 174	1
2003	919	1
2004	965	0
2005	1 058	2
2006	1 006	0
2007	999	2
2008	1 004	0
2009	1 010	1
2010	997	3
2011	1 077	1
2012	1 076	1
2013	913	1
2014	685	0

FUENTE: Secretaría de Gobierno, Dirección del Registro Civil de Michoacán.

Carpeta Municipal de Nocupétaro

5. VIVIENDA

En la Encuesta Intercensal del 2015 se registraron 2 051 viviendas particulares habitadas, de las cuales el 84.7% cuenta con agua entubada, 83.4% con drenaje y el 93% con energía eléctrica. El 10.3% de las viviendas cuenta con piso de tierra.

VIVIENDAS CON DISPONIBILIDAD DE AGUA ENTUBADA, DRENAJE Y ENERGÍA ELÉCTRICA, 2010 Y 2015

Cuadro 5.1

Concepto	Michoacán	Nocupétaro
2015		
Viviendas particulares		
habitadas	1 191 405.0	2 051.0
Disponen de agua entubada	1 139 459.7	1 737.4
Porcentaje	95.6	84.7
Disponen de drenaje	1 098 475.4	1 710.6
Porcentaje	92.2	83.4
Disponen de energía eléctrica	1 179 133.5	1 907.0
Porcentaje	99.0	93.0
2010		
Viviendas particulares		
habitadas	1 066 630.0	1 858.0
Disponen de agua entubada	935 651.0	1 117.0
Porcentaje	87.7	60.1
Disponen de drenaje	944 928.0	1 279.0
Porcentaje	88.6	68.8
Disponen de energía eléctrica	1 044 515.0	1 605.0
Porcentaje	97.9	86.4

FUENTE: XIII Censo General de Población y Vivienda, 2010 Michoacán, INEGI.

Encuesta Intercensal 2015, INEGI.

Carpeta Municipal de Nocupétaro

MATERIAL PREDOMINANTE EN PISOS DE LAS VIVIENDAS PARTICULARES HABITADAS, 2015

Cuadro 5.2

Concepto	Michoacán	Nocupétaro
Viviendas particulares habitadas	1 191 405	2 051
Con piso de tierra	65 694	211
Porcentaje	5.5	10.3
Con piso de material de cemento o firme	636 620	1 665
Porcentaje	53.4	81.2
Con mosaico, madera u otro recubrimiento	484 931	174
Porcentaje	40.7	8.5
No especificado	4 070	1
Porcentaje	0.3	0.0

FUENTE: Encuesta Intercensal 2015. INEGI.

INVERSIÓN EJERCIDA EN PROGRAMAS DE VIVIENDA POR MUNICIPIO Y ORGANISMO SEGÚN PROGRAMA, 2015 (Miles de pesos)

Cuadro 5.3

Municipio Organismo	Total	Vivienda completa	Vivienda en arrendamiento	Vivienda inicial	Mejora miento físico de vivienda	Mejoramient o financiero de vivienda	Infraes- trutura
	6 161	5 079			92		45
Estado	003	513	732	176 454	940	379 359	852
Banca	2 183	1 693	0	79 950	0	352 787	499
Banjército	11 728	11 008	0	0	0	720	0
CFE	109 141	71 964	0	15 563	10 765	10 848	0
CONAVI	255 487	249	732	5 432	118	0	0

Carpeta Municipal de Nocupétaro

INVERSIÓN EJERCIDA EN PROGRAMAS DE VIVIENDA POR MUNICIPIO Y ORGANISMO SEGÚN PROGRAMA, 2015 (Miles de pesos)

Cuadro 5.3

Municipio Organismo	Total	Vivienda completa	Vivienda en arrendamiento	Vivienda inicial	Mejora miento físico de vivienda	Mejoramien to financiero de vivienda	Infraes- tructura
		206					
FONHAPO	88 556	0	0	44 856	43 700	0	0
	1 179	1 073					
FOVISSTE	533	457	0	8 175	491	5 455	0
HÁBITAT							
MÉXICO	83	0	0	59	0	0	24
	2 269	1 954					
INFONAVIT	798	038	0	22 418	10 710	5 409	0
IVEM	3 990	0	0	0	3 990	0	0
ISSFAM	35 889	26 420	0	0	0	4 140	5 329
SHF	23 165	0	0	0	23 165	0	0
Nocupétaro	0	436	0	0	720	0	0
Banca	0	436	0	0	0	0	0
FONHAPO	0	0	0	0	720	0	0

FUENTE: Anuario Estadístico del Estado de Michoacán, edición 2016. INEGI.

Carpeta Municipal de Nocupétaro

6. EMPLEO

La población registrada de 12 años y más fue de 5 880 personas en el año 2015. La económicamente activa representó el 38.44%, mientras que la inactiva el 60.99%. El 87.3% de la población activa estaba ocupada.

INDICADORES DE EMPLEO, 2015

Cuadro 6.1

Concepto	Michoacán	Nocupétaro
Población total	4 584 471	8 195
Población de 12 años y más	3 521 912	5 880
Porcentaje de la población de 12 años y más económicamente activa	48.26	38.44
Porcentaje de la población de 12 años y más ocupada	95.80	87.30
Porcentaje de la población de 12 años y más desocupada	4.20	12.70
Población no económicamente activa	51.50	60.99
Población ocupada	1 628 256	1 973
Porcentaje de la PEA ocupada en el sector Primario	21.30	35.58
Porcentaje de la PEA ocupada en el sector Secundario	20.67	19.11
Porcentaje de la PEA ocupada en el sector Comercio	19.51	8.82
Porcentaje de la PEA ocupada en el sector Servicios	37.13	33.96
Porcentaje de la población que recibe hasta 1 salario mínimo	14.62	22.91
Porcentaje de la población que recibe más de 1 salario mínimo y hasta 2 salarios mínimos	30.26	21.90

Carpeta Municipal de Nocupétaro

INDICADORES DE EMPLEO, 2015

Cuadro 6.1

Concepto	Michoacán	Nocupétaro
Porcentaje de la población que recibe más de 2 salarios mínimos	44.54	34.01

FUENTE: Encuesta Intercensal 2015. INEGI.

TRABAJADORES REGISTRADOS EN EL IMSS POR TIPO DE CONTRATO, 2015

Cuadro 6.2

Concepto	Michoacán	Nocupétaro
Total	364 229	84
Trabajadores permanentes	306 359	84
Trabajadores eventuales urbanos	44 623	0
Trabajadores eventuales del campo	13 247	0

FUENTE: Anuario Estadístico del Estado de Michoacán, 2015. INEGI.

Carpeta Municipal de Nocupétaro

7. ECONOMÍA

La actividad agrícola sobresale con la producción de maíz, sorgo forrajero en verde y pastos y praderas en verde. En cuanto a la actividad ganadera, registra más de 1 146 toneladas de ganado bovino en pie y 405 toneladas de ganado porcino. En el Censo Económico 2009 contó con 85 establecimientos dedicados al comercio y 13 a la industria manufacturera.

SUPERFICIE SEMBRADA, COSECHADA Y VALOR DE LA PRODUCCIÓN AGRÍCOLA, 2016

Cuadro 7.1

Concepto	Michoacán	Nocupétaro
Superficie Sembrada (Hectáreas)	740 769	7 226
Superficie Cosechada (Hectáreas)	720 807	7 126
Valor Producción (Miles de pesos)	20 912 971	67 131
Posición del municipio respecto al valor de la producción en el estado	NA	66

NA/No aplica.

FUENTE: Servicio de Información Agroalimentaria y Pesquera, SAGARPA.

Carpeta Municipal de Nocupétaro

PRINCIPALES CULTIVOS AGRÍCOLAS DEL MUNICIPIO DE NOCUPÉTARO, 2015

Cuadro 7.2

CULTIVO	SUPERFICIE COSECHADA (hectáreas)	VOLUMEN DE LA PRODUCCIÓN (toneladas)	VALOR DE LA PRODUCCIÓN (pesos)	VALOR PROD. / SUP. COSECHADA
Nanche	3	5	36 000	12 000
Mango	14	84	294 000	21 000
Frijol	52	92	1 107 000	21 288
Cacahuete	175	245	4 234 999	24 200
Caña de azúcar	10	350	227 500	22 750
Sandía	34	877	3 557 999	104 647
Sorgo grano	572	1 830	5 491 200	9 600
Maíz grano	1 644	3 216	9 674 300	5 885
Sorgo forrajero en verde	427	5 410	4 613 499	10 804
Pastos y praderas en verde	1 750	23 000	20 200 000	11 543

Fuente: Sistema de Información Agroalimentaria, SAGARPA.

PRODUCTORES, SUPERFICIE Y MONTO PAGADO POR EL PROAGRO 2014

Cuadro 7.3

Concepto	Michoacán	Nocupétaro
Productores solicitantes	127 221	592
Superficie solicitada (Hectáreas)	610 223	2 336
Productores ratificados	122 498	581
Superficie ratificada (Hectáreas)	609 680	2 336
Productores beneficiados	118 651	564
Superficie beneficiada (Hectáreas)	604 704	2 325

Carpeta Municipal de Nocupétaro

PRODUCTORES, SUPERFICIE Y MONTO PAGADO POR EL PROAGRO 2014

Cuadro 7.3

Concepto	Michoacán	Nocupétaro
Monto pagado (Miles de pesos)	634 047	2 848

FUENTE: Anuario Estadístico del Estado de Michoacán, 2016. INEGI.

PRODUCCIÓN, PRECIO, VALOR, ANIMALES SACRIFICADOS Y PESO 2016

Cuadro 7.4

Producto/Especie	Producción (toneladas)	Precio (pesos por kilogramo)	Valor de la Producción (miles de pesos)	Nocupétaro	
				Animales sacrificados (cabezas)	Peso (kilogramos)
GANADO EN PIE					
BOVINO	1,200	26.62	31,958		408
PORCINO	360	17.85	6,431		96
OVINO	16	24.32	392		35
CAPRINO	77	24.28	1,869		35
SUBTOTAL	1,654		40,651		
AVE Y GUAJOLOTE EN PIE					
AVE	13	24.64	330		2,267
GUAJOLOTE					
SUBTOTAL	13		330		
TOTAL			40,981		
CARNE EN CANAL					
BOVINO	641	47.44	30,391	2,940	218
PORCINO	277	34.54	9,581	3,742	74
OVINO	8	45.32	367	461	18

Carpeta Municipal de Nocupétaro

PRODUCCIÓN, PRECIO, VALOR, ANIMALES SACRIFICADOS Y PESO 2016

Cuadro 7.4

Nocupétaro

Producto/Especie	Producción (toneladas)	Precio (pesos por kilogramo)	Valor de la Producción (miles de pesos)	Animales sacrificados (cabezas)	Peso (kilogramos)
CAPRINO	38	45.29	1,742	2,199	17
AVE	10	37.68	392	5,908	1.762
GUAJOLOTE					
SUBTOTAL	975		42,474		
LECHE					
BOVINO	306	8.38	2,568		
CAPRINO					
SUBTOTAL	306		2,568		
OTROS PRODUCTOS					
HUEVO PARA	112	26.08	2,930		
PLATO					
MIEL					
CERA EN GREÑA					
LANA SUCIA					
SUBTOTAL			2,930		
TOTAL			47,972		

Ave: Se refiere a pollo, gallina ligera y pesada que ha finalizado su ciclo productivo.

Leche: Producción en miles de litros y precio en pesos por litro.

Los subtotales y el total podrían no coincidir por redondeo. El total del valor no incluye el valor en pie debido a que está contenido en el valor de la producción de carne.

Fuente: Servicio de Información Agroalimentaria y Pesquera (SIAP).

Carpeta Municipal de Nocupétaro

VOLUMEN Y VALOR DE LA PRODUCCIÓN FORESTAL MADERABLE, 2014

Cuadro 7.5

Concepto	Michoacán	Nocupétaro
Volumen (Metros cúbicos en rollo)		
Total	434 570.2	2 013.8
Carbón	897.2	.0
Celulósicos	48 857.9	278.4
Escuadría	384 375.2	1 735.3
Postes, pilotes y morillos	439.9	.0
Valor (Miles de pesos)		
Total	529 694.3	1 631.4
Carbón	224.3	.0
Celulósicos	13 869.4	69.6
Escuadría	515 160.7	1 561.8
Postes, pilotes y morillos	439.9	.0

FUENTE: Anuario Estadístico del estado de Michoacán, 2015. INEGI.

UNIDADES ECONÓMICAS, PERSONAL OCUPADO Y REMUNERACIONES AL PERSONAL DEDICADAS AL COMERCIO, 2008

Cuadro 7.6

Concepto	Michoacán	Nocupétaro
Unidades económicas	85 293	85
Personal ocupado	242 519	203
Remuneraciones al personal (Miles de pesos)	4 779 941	892

ND/ No Disponible

FUENTE: Censos Económicos, 2009, resultados definitivos. (INEGI)

Carpeta Municipal de Nocupétaro

INDUSTRIA MANUFACTURERA, 2008

Cuadro 7.7

Concepto	Michoacán	Nocupétaro
Unidades Económicas a/	27 692	13
Personal ocupado total	111 840	56
Total de Remuneraciones (Miles De Pesos)	3 365 343	619
Producción Bruta Total (Miles De Pesos)	83 214 904	3 705
Consumo Intermedio (Miles De Pesos)	56 408 658	2 367
Valor Agregado Censal Bruto (Miles De Pesos)	26 806 246	1 338

FUENTE: Censos Económicos, 2009, resultados definitivos. (INEGI)

CARACTERÍSTICAS DE LOS SECTORES ECONÓMICOS 2014

Cuadro 7.8

Concepto	Michoacán	Nocupétaro
Personal Ocupado	611 496	429
Total De Remuneraciones (Miles De Pesos)	19 560 681	4 237
Unidades Económicas	195 355	206
Producción Bruta (Miles De Pesos)	179 291 970	60 747

Fuente: Censo Económico 2014, INEGI.

Carpeta Municipal de Nocupétaro

8. COMUNICACIONES

El municipio cuenta con 8 oficinas postales, 7 sitios y espacios públicos conectados con banda ancha del programa México Conectado y en 3 localidades hay servicio de telefonía rural. Registra 46 kilómetros de carreteras; de las cuales 35 kilómetros son de alimentadoras estatales pavimentadas, 11 kilómetros de caminos rurales revestidos.

RED DE MEDIOS DE COMUNICACIÓN, 2015

Cuadro 8.1

Concepto	Michoacán	Nocupétaro
Oficinas postales	876	8
Oficinas de telégrafos	71	0
Sitios y espacios públicos conectados con banda ancha del programa a/ México Conectado	999	7
Estaciones radioeléctricas de aficionados	175	0
Localidades con servicio de telefonía rural	603	3
Aeropuertos	4	0
Aeródromos	34	0

a/ Son sitios de acceso público donde se ofrecen servicios de internet, uso de equipo de cómputo, así como asesoría y capacitación al público en general.

FUENTE: Anuario Estadístico del Estado de Michoacán, edición 2016. INEGI.

Carpeta Municipal de Nocupétaro

LONGITUD DE LA RED CARRETERA SEGÚN TIPO DE CAMINO, 2015 (Kilómetros)

Cuadro 8.2

Concepto	Michoacán	Nocupétaro
Total	12 792.89	46
Troncal federal a/		
Pavimentada	2 683.50	0
Revestida	.00	0
Alimentadoras estatales b/		
Pavimentada c/	2 997.55	35
Revestida	28.20	0
Caminos rurales c/		
Pavimentada	1 531.04	0
Revestida	1 552.60	11

a/ También es conocida como principal o primaria, tiene como objetivo específico servir al tránsito de larga distancia. Comprende caminos de cuota pavimentados (incluidos los estatales) y libres (pavimentados y revestidos).

b/ También conocidas con el nombre de carreteras secundarias, tienen como propósito principal servir de acceso a las carreteras troncales.

c/ Comprende caminos de dos, cuatro o más carriles.

FUENTE: Anuario Estadístico del Estado de Michoacán, edición 2016, INEGI.

Carpeta Municipal de Nocupétaro

NOCUPÉTARO

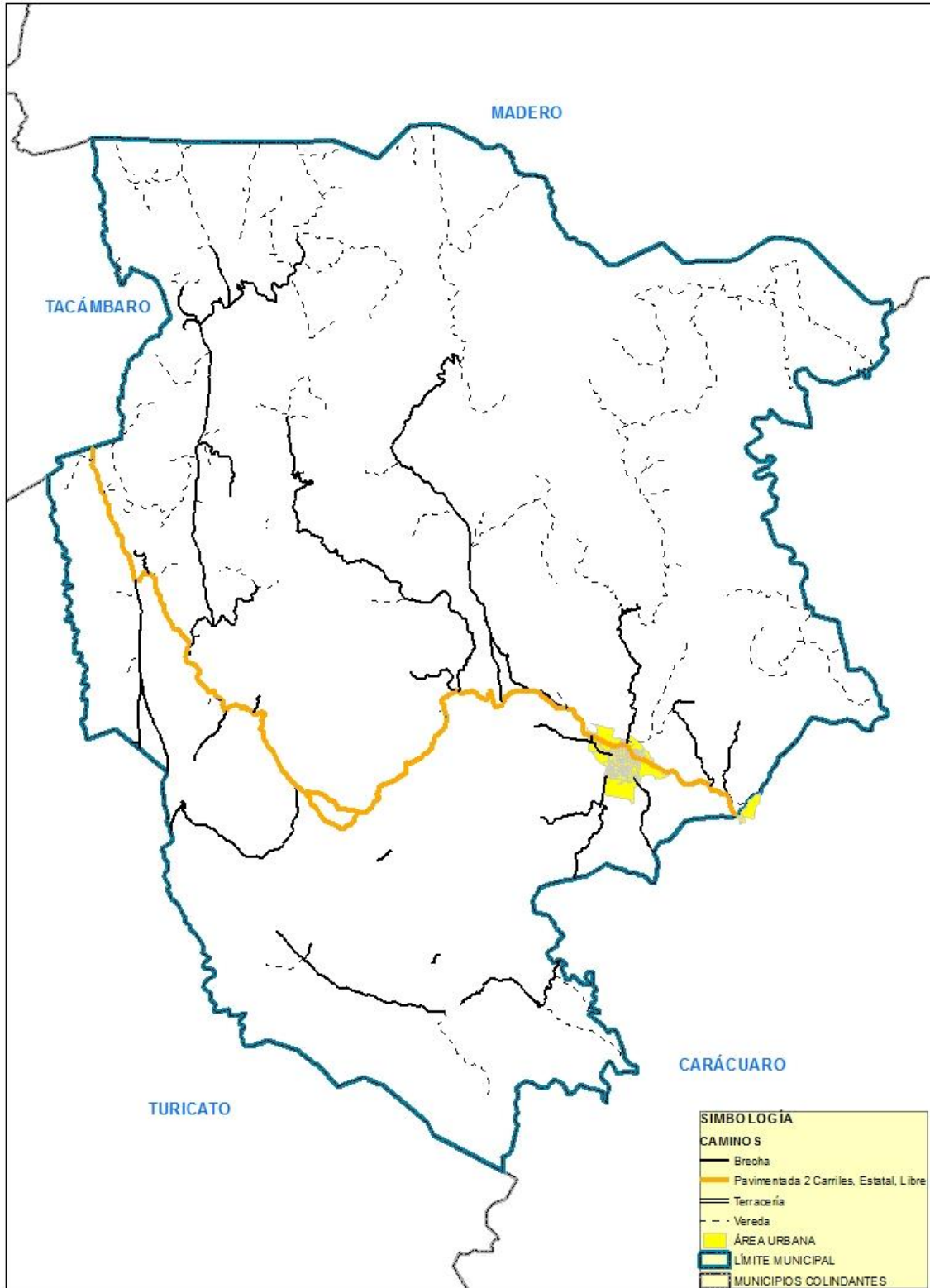

Carpeta Municipal de Nocupétaro

9. FINANZAS PÚBLICAS

El municipio cuenta con un ingreso mayor a los 73 millones de pesos de los cuales el 67.79% proviene de aportaciones federales y estatales, 30.38% de participaciones federales, entre otros. El 13.6% se canalizó a inversión pública y el 30.5% a materiales y suministros.

INGRESOS DE LOS MUNICIPIOS POR CAPITULO 2013 (Pesos)

Cuadro 9.1

Concepto	Michoacán	Nocupétaro	Porcentaje
Total	12 051 000 391	73 082 914	100.00
Impuestos	742 395 830	361 682	0.49
Cuotas y aportaciones de seguridad social	59 980		0.00
Contribuciones de mejoras	136 084 449		0.00
Derechos	701 339 566	786 313	1.08
Productos	94 448 106	36 141	0.05
Aprovechamientos	235 382 494	156 544	0.21
Participaciones Federales	4161 350 955	22 199 379	30.38
Aportaciones federales y estatales	5295 345 267	49 542 855	67.79
Otros ingresos	13 766 876		0.00
Financiamiento	670 826 868		0.00
Disponibilidad inicial			0.00

FUENTE: Auditoría Superior de Michoacán.

Carpeta Municipal de Nocupétaro

EGRESOS DE LOS MUNICIPIOS POR CAPITULO 2013 (Pesos)

Cuadro 9.2

Concepto	Michoacán	Nocupétaro	Porcentaje
Total	12051 000 391.0	73 082 914.0	100.0
Servicios personales	4153 046 568.0	17 782 574.0	24.3
Materiales y suministros	1125 222 535.0	22 316 375.0	30.5
Servicios generales	1753 245 917.0	8 268 067.0	11.3
Transferencias, asignaciones, subsídios y otras ayudas	994 118 686.0	4 452 480.0	6.1
Bienes muebles, inmuebles e intangibles	231 871 114.0	520 860.0	.7
Inversión pública	3332 013 404.0	9 962 988.0	13.6
Inversiones financieras y otras provisiones	.0	.0	.0
Otros egresos	7 290 037.0	.0	.0
Deuda pública	246 369 239.0	3 211 728.0	4.4
Disponibilidad final	207 822 891.0	6 567 842.0	9.0

FUENTE: Anuario Estadístico del Estado de Michoacán, 2015. INEGI.

Carpeta Municipal de Nocupétaro

10. OBRA PÚBLICA

Las obras de mayor inversión ejecutadas en el municipio están dirigidas al desarrollo social en un 12.81% y a otras un 87.19%.

INVERSIÓN EN OBRAS PÚBLICAS EJERCIDAS SEGÚN DESTINO, 2015 (Miles de Pesos)

Cuadro 10.1

Nivel	Michoacán	Nocupétaro	%
Total	12 840 104	57 743	100.00
Gobierno	397 173		0.00
Desarrollo social	3 204 780	7 399	12.81
Desarrollo económico	308 611		0.00
Otras	8 929 540	50 344	87.19

Fuente: Anuario Estadístico del estado de Michoacán, edición 2016. INEGI.

Carpeta Municipal de Nocupétaro

11. SEGURIDAD Y ORDEN PÚBLICO

De los delitos registrados en el municipio sobresalen los homicidios dolosos con arma de fuego.

DELITOS DEL FUERO COMÚN POR MUNICIPIO SEGÚN PRINCIPALES DELITOS, 2016

Cuadro 11.1 Nocupétaro

Modalidad	Tipo	Subtipo	Delitos
Robo común	Con violencia	Otros	1
Robo común	Sin violencia	De vehículos	1
Lesiones	Dolosas	Con arma de fuego	1
Lesiones	Dolosas	Sin datos	1
Homicidios	Dolosos	Con arma de fuego	5
Homicidios	Culposos	Sin datos	1
Delitos patrimoniales	Daño en propiedad ajena	Daño en propiedad ajena	1
Delitos patrimoniales	Despojo	Sin datos	1
Delitos sexuales (violación)	Violación	Violación	1
Otros delitos	Amenazas	Amenazas	1
Otros delitos	Resto de los delitos (otros)	Resto de los delitos (otros)	1

FUENTE: Secretariado Ejecutivo del Sistema Nacional de Seguridad Pública.