



2015 - 2021



IPLAEM

INSTITUTO DE PLANEACIÓN DEL
ESTADO DE MICHOACÁN DE OCAMPO

Carpeta Municipal de Jungapeo

Carpeta Municipal de Jungapeo

PRESENTACIÓN

El Instituto de Planeación del Estado de Michoacán de Ocampo, presenta el documento “Carpetas Municipales”, cuyo objetivo es el de integrar y difundir estadísticas de los diferentes sectores, perfiles sociodemográficos, cronología de los presidentes municipales, hechos históricos, medio físico, ante una gran diversidad de información que pretende reseñar la estadística municipal, como una herramienta para la toma de decisiones en los diversos ámbitos, público, social y privado.

Esta información corresponde a una descripción y trato especial al municipio de **Jungapeo** con datos al año 2016 principalmente, incorporando datos de los últimos censos y en algunos casos la información del último año disponible.

Antes de que este potencial estuviera disponible, existían grandes limitaciones en la integración de información municipal. Contando a la fecha con información de varias fuentes, con la finalidad de presentar en un solo documento lo más destacado del municipio y dejarlo a disposición de la sociedad en general en la página del Sistema Estatal de Información de Michoacán (SEIM).

Carpeta Municipal de Jungapeo

CONTENIDO

PRESENTACIÓN.....	1
1. DATOS GENERALES.....	7
NOMENCLATURA.....	7
ESCUDO.....	7
HECHOS HISTÓRICOS.....	7
LOCALIZACIÓN.....	8
EXTENSIÓN.....	8
OROGRAFÍA.....	8
HIDROGRAFÍA.....	9
CLIMA.....	9
CRONOLOGÍA DE PRESIDENTES MUNICIPALES.....	9
2. DEMOGRAFÍA.....	10
POBLACIÓN POR LOCALIDAD SEGÚN SEXO, 2010.....	10
POBLACIÓN TOTAL 1950-2015.....	13
TASA DE CRECIMIENTO PROMEDIO ANUAL 1950-2015.....	13
POBLACIÓN RURAL Y URBANA DEL MUNICIPIO, 1980-2010.....	15
POBLACIÓN URBANA Y RURAL DEL ESTADO, 1980-2010.....	15
ÍNDICE Y GRADO DE MARGINACIÓN 1990-2015.....	15

Carpeta Municipal de Jungapeo

ÍNDICE Y GRADO DE REZAGO SOCIAL 2000-2015	18
ÍNDICE DE DESARROLLO HUMANO (IDH) Y COMPONENTES 2000, 2005 Y 2010 (METODOLOGÍA TRADICIONAL).....	18
INDICADORES DE POBREZA POR INGRESOS, 2000 Y 2005.....	19
INDICADORES SELECCIONADOS DE POBREZA PARA EL ESTADO Y MUNICIPIOS 2010	20
3. EDUCACIÓN.....	21
CONDICIÓN DE ALFABETISMO 2015	21
POBLACIÓN DE 15 AÑOS Y MAS ANALFABETA, 1995-2010.....	21
ESTADÍSTICA EN EDUCACIÓN, CICLO ESCOLAR 2014-2015.....	22
ALUMNOS INSCRITOS, EXISTENCIAS Y ACREDITADOS, PERSONAL DOCENTE Y ESCUELAS EN FORMACIÓN PARA EL TRABAJO A FIN DE CURSOS POR MUNICIPIO Y SOSTENIMIENTO ADMINISTRATIVO CICLO ESCOLAR 2014/2015.....	23
ADULTOS REGISTRADOS EN PRIMARIA Y SECUNDARIA POR EL INEA 2015.....	24
4. SALUD	25
UNIDADES MÉDICAS EN SERVICIO DE LAS INSTITUCIONES DEL SECTOR PÚBLICO DE SALUD POR NIVEL DE OPERACIÓN SEGÚN INSTITUCIÓN, 2015.....	25
PERSONAL MÉDICO DEL SECTOR SALUD, 2015.....	26
POBLACIÓN DERECHOHABIENTE Y USUARIA DE LOS SERVICIOS MÉDICOS DE LAS INSTITUCIONES PÚBLICAS DEL SECTOR SALUD 2015.....	26
CONSULTAS EXTERNAS EN LAS INSTITUCIONES DEL SECTOR SALUD, 2015.....	27
NACIDOS VIVOS REGISTRADOS SEGÚN RESIDENCIA HABITUAL DE LA MADRE, 2013-2015	28

Carpeta Municipal de Jungapeo

DEFUNCIONES GENERALES, 2000-2014	28
DEFUNCIONES INFANTILES 2000-2014.....	29
5. VIVIENDA.....	30
VIVIENDAS CON DISPONIBILIDAD DE AGUA ENTUBADA, DRENAJE Y ENERGÍA ELÉCTRICA, 2010 Y 2015.....	30
MATERIAL PREDOMINANTE EN PISOS DE LAS VIVIENDAS PARTICULARES HABITADAS, 2015.....	31
INVERSIÓN EJERCIDA EN PROGRAMAS DE VIVIENDA POR MUNICIPIO Y ORGANISMO SEGÚN PROGRAMA, 2015 (MILES DE PESOS).....	32
6. EMPLEO	33
INDICADORES DE EMPLEO, 2015	33
TRABAJADORES REGISTRADOS EN EL IMSS POR TIPO DE CONTRATO, 2015	34
7. ECONOMÍA.....	35
SUPERFICIE SEMBRADA, COSECHADA Y VALOR DE LA PRODUCCIÓN AGRÍCOLA, 2016.....	35
PRINCIPALES CULTIVOS AGRÍCOLAS DEL MUNICIPIO DE JUNGAPEO, 2015	36
PRODUCTORES, SUPERFICIE Y MONTO PAGADO POR EL PROAGRO 2014.....	37
PRODUCCIÓN, PRECIO, VALOR, ANIMALES SACRIFICADOS Y PESO, 2016	37
VOLUMEN DE LA PRODUCCIÓN FORESTAL MADERABLE, 2015 (METROS CÚBICOS EN ROLLO).....	39
UNIDADES ECONÓMICAS, PERSONAL OCUPADO Y REMUNERACIONES AL PERSONAL DEDICADAS AL COMERCIO, 2008	39
INDUSTRIA MANUFACTURERA, 2008.....	40
CARACTERÍSTICAS DE LOS SECTORES ECONÓMICOS 2014	40

Carpeta Municipal de Jungapeo

ESTABLECIMIENTOS DE HOSPEDAJE REGISTRADOS SEGÚN CATEGORÍA, 2015.....	41
8. COMUNICACIONES.....	42
RED DE MEDIOS DE COMUNICACIÓN, 2015.....	42
LONGITUD DE LA RED CARRETERA SEGÚN TIPO DE CAMINO, 2015 (KILÓMETROS).....	43
9. FINANZAS PÚBLICAS.....	45
INGRESOS DE LOS MUNICIPIOS POR CAPITULO 2013 (Pesos).....	45
EGRESOS DE LOS MUNICIPIOS POR CAPITULO 2013 (Pesos).....	46
10. OBRA PÚBLICA.....	47
INVERSIÓN EN OBRAS PÚBLICAS EJERCIDAS SEGÚN DESTINO, 2015 (MILES DE PESOS).....	47
11. SEGURIDAD Y ORDEN PÚBLICO.....	48
DELITOS DEL FUERO COMÚN POR MUNICIPIO SEGÚN PRINCIPALES DELITOS, 2016.....	48

Carpeta Municipal de Jungapeo

1. DATOS GENERALES

NOMENCLATURA

Se deriva de la palabra chichimeca Xungapeo, que significa "lugar amarillo".

ESCUDO



HECHOS HISTÓRICOS

Este centro de población existió desde la época prehispánica, y de acuerdo con la Relación de Michoacán, se supone fue sometido al gran señorío tarasco por los sucesores del gran Tariácuri, pues aparece como pueblo conquistado por el triunvirato que estaba al frente de ese señorío e integrado por Irepan, Hiquingare y Tanganxoán.

Después de consumada la conquista española, el pueblo de Jungapeo, formó parte del extenso territorio entregado en encomienda a Don Juan Velázquez y años más tarde, se integró a los dominios de la poderosa familia de los condes de Miravalles, quienes solventaron económicamente la construcción de la parroquia del pueblo.

Carpeta Municipal de Jungapeo

En el período de lucha por la independencia, cerca de este lugar las fuerzas insurgentes al mando de los hermanos López Rayón, edificaron una fortaleza en el Cerro de Cópore para refugiarse después de la derrota de Zitácuaro.

Perteneció a Tuxpan, de acuerdo con la Ley Territorial del 10 de diciembre de 1831. El Congreso del Estado, el 10 de abril de 1868 decretó la creación del municipio de Jungapeo. El 28 de febrero de 1956, el Congreso otorgó a su cabecera el nombre de "Jungapeo de Juárez".

LOCALIZACIÓN

Se localiza al este del Estado, en las coordenadas 19°27' de latitud norte y 100°30' de longitud oeste, a una altura de 1,300 metros sobre el nivel del mar. Limita al norte con Tuxpan, al este con Zitácuaro y Juárez, al sur con Tuzantla y al oeste con Hidalgo. Su distancia a la capital del Estado es de 154 Km.

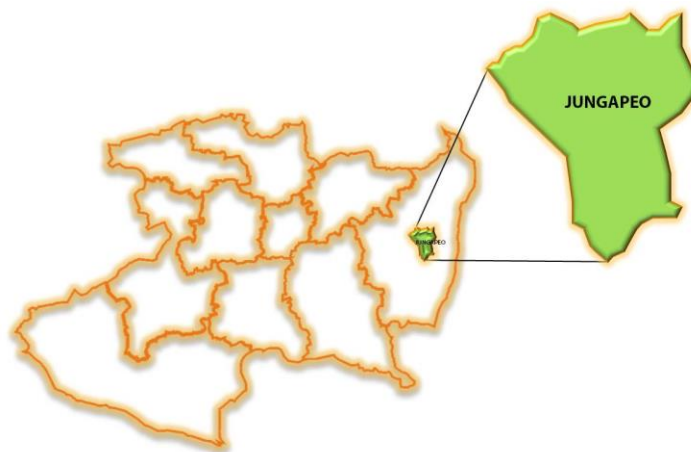

EXTENSIÓN

Su superficie es de 266.37 Km² y representa un 0.45 por ciento del total del Estado.

OROGRAFÍA

Su relieve lo constituyen el sistema volcánico transversal y la sierra de Zitácuaro; cerros de Huariguapo, Cópore, Penales y Zacapendo.

Carpeta Municipal de Jungapeo

HIDROGRAFÍA

Su hidrografía se constituye por el río Tuxpan; arroyos el Zúmbaro, Tigre, Alumbres, Cópore, Arenal y Tetengueo; y manantiales de agua termal: Agua Blanca, Agua Amarilla y Purúa.

CLIMA

Su clima es templado y en algunas partes tropical, con lluvias en verano. Tiene una precipitación pluvial anual de 1,244.5 milímetros y temperaturas que oscilan de 13.6 a 28.2 ° centígrados.

CRONOLOGÍA DE PRESIDENTES MUNICIPALES

1954-1956 C. Roberto Coria Duarte
1957-1959 Dr. Cornelio Paniagua Ruiz
1960-1962 C. Damián Nateras Alanís
1963-1965 C. Samuel Ramos Delgado
1966-1968 C. Abraham Hernández Gómez
1969-1971 C. Adolfo Martínez Vargas
1972-1974 C. Leonel Tirado Zamora
1975-1977 C. Heriberto Hernández Gómez
1978-1980 C. Porfirio López González
1981-1983 C. Alfredo Hernández Paniagua
1984-1986 C. Juan Marín Pérez
1987-1989 C. Avelino Márquez Rubio
1990-1992 C. Guadalupe Cardona Valenzuela
1993-1995 Ing. Himmbler Palomino García
1996-1998 Q.F.B. Juan Tello Espinoza
1999-2001 Octavio Serna Frasco
2002-2004 Emiliano Vázquez
2005-2007 J. Guadalupe Rojas Hernández
2008-2011 Francisco Javier Ayala Sánchez
2012-2015 Carlos Rodríguez Iturbe
2015-2018 Javier Hernández Rivera

Carpeta Municipal de Jungapeo

2. DEMOGRAFÍA

En la Encuesta Intercensal del 2015, el municipio registró 21 548 habitantes, mismos que representan el 0.45% de la población total del estado y se concentra en 73 localidades, las de mayor importancia en cuanto a población son la cabecera municipal con 25.38%, Lázaro Cárdenas 9.82%, Huanguitío 5.37% y La Garita 4.33%. La población se concentró en un 75% en localidades menores a los 2 500 habitantes, es decir en zona rural. La tasa de crecimiento de la población en el último período censal 2010-2015 fue de 1.597. El grado de marginación del municipio es medio con un índice de -0.076.

POBLACIÓN POR LOCALIDAD SEGÚN SEXO, 2010

Cuadro 2.1

Localidad	Población		
	Total	Masculino	Femenino
Total Del Municipio	19986	9762	10224
Jungapeo De Juárez	5073	2465	2608
Agua Salada	652	317	335
El Arenal	28	16	12
Barbecho Colorado	18	12	6
El Barro	161	83	78
Las Canoas	92	48	44
El Capulín	7		*
El Carrizal	373	189	184
Cerrito Del Muerto	952	460	492
La Ciénega	17	7	10
El Cirián	239	115	124
La Colmena	7		*
Colonia Nueva	302	142	160
Cóporo	38	18	20
Cuatro Ojos	12	8	4
Las Cuchillas	83	40	43
Las Escobas	121	65	56
El Espinal	89	44	45
La Florida	741	360	381

Carpeta Municipal de Jungapeo

POBLACIÓN POR LOCALIDAD SEGÚN SEXO, 2010

Cuadro 2.1

Localidad	Población		
	Total	Masculino	Femenino
La Granja	427	201	226
La Garita	867	429	438
Las Guásimas	101	52	49
Huanguitío	1075	514	561
La Laja	162	75	87
Lázaro Cárdenas	1965	934	1031
El Limón	2		*
El Mango	671	321	350
Mesa Del Gallo	6		*
La Mesa Del Campo	56	27	29
La Mora	846	414	432
Los Nogales	11		*
Ojo Seco	17	10	7
El Paso	88	42	46
Piedras De Lumbre	317	160	157
Pino Solo	34	15	19
Púcuaro	415	183	232
Pueblo Viejo	136	78	58
Las Puertas	6		*
El Puerto De Jungapeo	413	197	216
Puerto De La Mula	6		*
El Salitre	14	6	8
San José Purúa	4		*
La Soledad	820	415	405
Las Suertes	41	24	17
El Tepeguaje	29	14	15
La Tinaja	563	286	277
La Vega	101	50	51
Veinte De Noviembre	138	60	78
La Yerbabuena	35	16	19
Las Anonas	550	282	268
Toluquilla	40	18	22

Carpeta Municipal de Jungapeo

POBLACIÓN POR LOCALIDAD SEGÚN SEXO, 2010

Cuadro 2.1

Localidad	Población		
	Total	Masculino	Femenino
El Carrizo	25	16	9
La Mina	68	37	31
Las Pilas	174	87	87
El Tamarindo	50	25	25
Los Machetes	15	11	4
Los Bancos	3		*
La Galera	8		*
La Copalera	10		*
Agua Amarilla	16	9	7
La Camelina	15	7	8
Colonia San Pedro	138	69	69
El Mezquite	85	33	52
El Mirto	7		*
Puerto Itziapo	175	88	87
La Miel	56	30	26
El Cirián	30	15	15
Palo Alto (El Reparo)	8		*
Puerto De La Miel	33	18	15
La Parrita	2		*
Los Sauces	10		*
Los Núñez	47	24	23
Los Salas	50	26	24
Localidades De Una Vivienda	0	14	9
Localidades De Dos Viviendas	0	41	33

FUENTE: XIII Censo General de Población y Vivienda 2010, Michoacán, INEGI.

Carpeta Municipal de Jungapeo

POBLACIÓN TOTAL 1950-2015

Cuadro 2.2

AÑO	Michoacán	Jungapeo
1950	1 422 717	9 568
1960	1 851 876	10 833
1970	2 324 226	12 001
1980	2 868 824	14 587
1990	3 548 199	14 391
1995	3 870 604	17 344
2000	3 985 667	18 586
2005	3 966 073	18 571
2010	4 351 037	19 986
2015	4 584 471	21 548

FUENTE: La Población de los Municipios de México 1950-1990, Consejo Nacional de Población (CONAPO).

XII Censo General de Población y Vivienda 2000, Michoacán, INEGI

II Conteo de Población y Vivienda 2005, INEGI

XIII Censo General de Población y Vivienda 2010, Michoacán, INEGI

Encuesta Intercensal 2015, INEGI.

TASA DE CRECIMIENTO PROMEDIO ANUAL 1950-2015

Cuadro 2.3

PERIODO	Michoacán	Jungapeo
1950-1960	2.70	1.25
1960-1970	2.40	1.07
1970-1980	2.07	1.91
1980-1990	2.19	-0.14
1990-1995	1.56	3.39

Carpeta Municipal de Jungapeo

TASA DE CRECIMIENTO PROMEDIO ANUAL 1950-2015

Cuadro 2.3

PERIODO	Michoacán	Jungapeo
1995-2000	0.68	1.62
1990-2000	1.18	2.62
2000-2005	-0.88	-0.01
2000-2010	0.85	0.71
2005-2010	2.03	1.61
2010-2015	1.106	1.597

FUENTE: Elaboración propia con datos de los Censos y Conteo de Población y Vivienda.

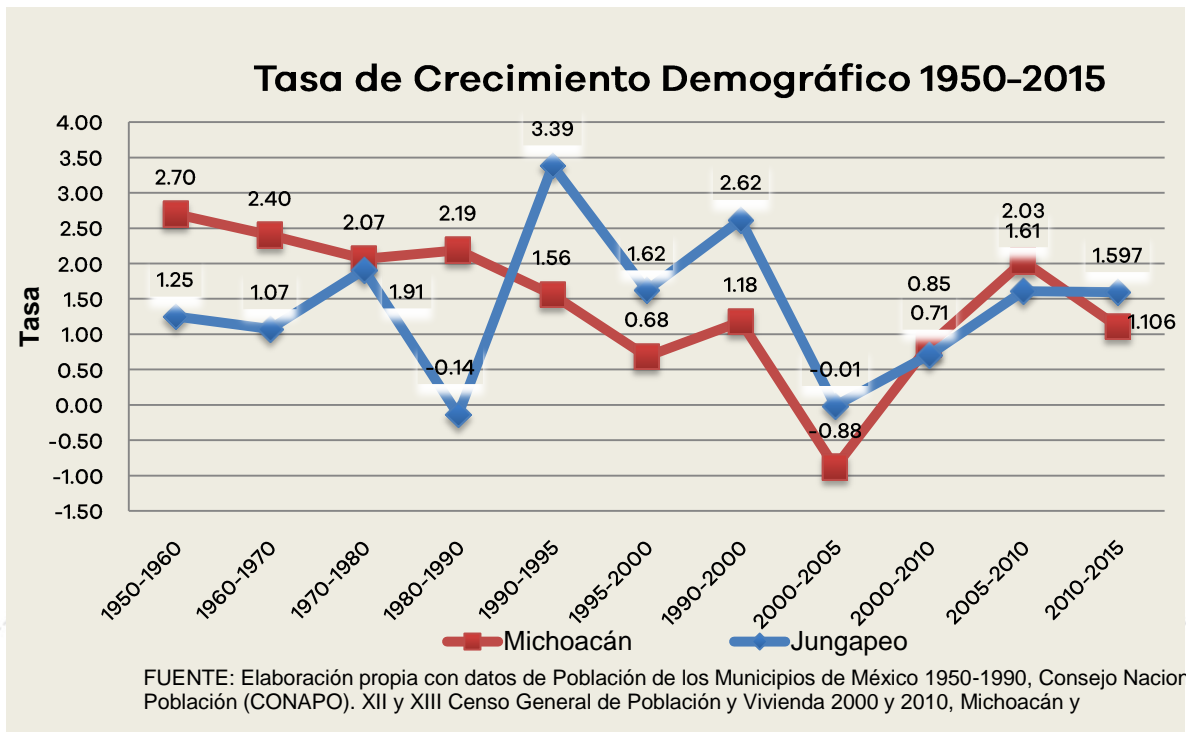

Carpeta Municipal de Jungapeo

POBLACIÓN RURAL Y URBANA DEL MUNICIPIO, 1980-2010

Cuadro 2.4 Jungapeo

Año	Urbana	Rural
1980	4 924	9 663
1990	4 840	9 551
2000	5 055	13 531
2005	4 822	13 749
2010	5 073	14 913

FUENTE: X, XI, XII, XIII Censo General de Población y Vivienda 1980, 1990, 2000 y 2010, II Conteo de Población y Vivienda 2005, Michoacán, INEGI.

POBLACIÓN URBANA Y RURAL DEL ESTADO, 1980-2010

Cuadro 2.5 ESTADO

Año	Urbana	Rural
1980	1 503 980	1 327 273
1990	2 186 354	1 361 845
2000	2 606 766	1 378 901
2005	2 694 541	1 271 532
2010	2 988 349	1 362 688

FUENTE: X, XI, XII, XIII Censo General de Población y Vivienda 1980, 1990, 2000 y 2010, II Conteo de Población y Vivienda 2005, Michoacán, INEGI.

ÍNDICE Y GRADO DE MARGINACIÓN 1990-2015

Cuadro 2.6 Jungapeo

Año	Índice	Grado	Lugar que ocupa en el estado
1990	-0.03	Medio	24
1995	-0.188	Medio	36
2000	-0.058	Alto	33
2005	0.122	Alto	27

Carpeta Municipal de Jungapeo

ÍNDICE Y GRADO DE MARGINACIÓN 1990-2015

Cuadro 2.6		Jungapeo		
Año	Índice	Grado	Lugar que ocupa en el estado	
2010	-0.017	Medio	37	
2015	-0.076	Medio	38	

FUENTE: Consejo Nacional de Población, CONAPO.

Carpeta Municipal de Jungapeo

ÍNDICE Y GRADO DE REZAGO SOCIAL 2000-2015

Cuadro 2.7	Jungapeo			
Concepto	2000	2005	2010	2015
Índice de rezago social	-0.1943	-0.1281	-0.3108	-0.3604561
Grado de rezago social	Bajo	Bajo	Bajo	Bajo
Lugar que ocupa en el contexto Estatal	47	44	58	56

FUENTE: Estimaciones del CONEVAL con base en el XII Censo de Población y Vivienda 2000, II Conteo de Población y Vivienda 2005, Censo de Población y Vivienda 2010 y Encuesta Intercensal 2015.

ÍNDICE DE DESARROLLO HUMANO (IDH) Y COMPONENTES 2000, 2005 Y 2010 (METODOLOGÍA TRADICIONAL)

Cuadro 2.8	Jungapeo		
Componentes de IDH	2000	2005	2010
Tasa de Mortalidad infantil	29.24	28.99	11.24
Tasa de Alfabetización	82.84	83.94	86.18
Tasa de Asistencia escolar	58.28	57.93	58.17
Producto Interno Bruto per cápita (dólares PPC, precios 2010)	7 654.90	6 696.69	8 039.17
Índice de Salud (IS)	0.7582	0.7606	0.9241

Carpeta Municipal de Jungapeo

ÍNDICE DE DESARROLLO HUMANO (IDH) Y COMPONENTES 2000, 2005 Y 2010 (METODOLOGÍA TRADICIONAL)

Cuadro 2.8 Jungapeo

Componentes de IDH	2000	2005	2010
Índice de Educación (IE)	0.7465	0.7527	0.7684
Índice de Ingreso (II)	0.7240	0.7017	0.7322
Valor del Índice de Desarrollo Humano (IDH)	0.7429	0.7383	0.8082

FUENTE: Programa de las Naciones Unidas para el Desarrollo.

INDICADORES DE POBREZA POR INGRESOS, 2000 Y 2005 (Porcentaje)

Cuadro 2.9

Concepto		Michoacán	Jungapeo
Pobreza alimentaria a/	2000	31.62	42.43
	2005	23.28	39.94
Pobreza de capacidades b/	2000	39.86	50.89
	2005	30.81	49.38
Pobreza de patrimonio c/	2000	61.60	70.70
	2005	54.49	71.53

Nota: El porcentaje está calculado respecto a la población total y con base en metodología utilizada por el Consejo Nacional de Evaluación de la Política de Desarrollo Social (CONEVAL).

a/ Se refiere a la incapacidad para obtener una canasta básica alimentaria, aun si se hiciera uso de todo el ingreso disponible en el hogar en comprar sólo los bienes de dicha canasta.

b/ Se refiere a la insuficiencia del ingreso disponible para adquirir el valor de la canasta alimentaria y efectuar los gastos necesarios en salud y educación, aun dedicando el ingreso total de los hogares nada más que para estos fines.

c/ Se refiere a la insuficiencia del ingreso disponible para adquirir la canasta alimentaria, así como realizar los gastos necesarios en salud, vestido, vivienda, transporte y educación, aunque la totalidad del ingreso del hogar fuera utilizado exclusivamente para la adquisición de estos bienes y servicios.

Fuente: Anuario Estadístico de Michoacán, edición 2009. INEGI.

Carpeta Municipal de Jungapeo

INDICADORES SELECCIONADOS DE POBREZA PARA EL ESTADO Y MUNICIPIOS 2010

Cuadro 2.10

Concepto	Michoacán	Jungapeo
Pobreza		
Personas	2 386 144.00	12 570.00
Porcentaje de personas	54.76	76.03
Promedio de carencias	2.82	2.85
Pobreza extrema		
Personas	587 451.00	4 687.00
Porcentaje de personas	13.48	28.35
Promedio de carencias	3.91	3.77
Pobreza moderada		
Personas	1 798 691.00	7 883.00
Porcentaje de personas	41.28	47.68
Promedio de carencias	2.46	2.31
Población no pobre y no vulnerable	528 652.00	470.00

Fuente: Anuario Estadístico del Estado de Michoacán, 2012. INEGI.

Carpeta Municipal de Jungapeo

3. EDUCACIÓN

En el 2015 el grado de alfabetismo en el municipio fue de un 90.20% y la población analfabeta un 8.67%. En el ciclo escolar 2014-2015 se contó con una matrícula escolar de 4,996 alumnos inscritos en el nivel básico, 159 alumnos en el nivel medio superior, 585 alumnos en profesional técnico y 11 alumnos en escuelas de formación para el trabajo. No cuenta con escuelas de educación superior. El INEA registró 1718 alumnos en primaria y 231 en secundaria.

CONDICIÓN DE ALFABETISMO 2015

Cuadro 3.1

CONCEPTO	Michoacán	Jungapeo
Población Total	4 584 471	21 548
Población de 15 años y más	3 254 687	14 373
Porcentaje de la población alfabeta	90.79	90.20
Porcentaje de la población analfabeta	8.27	8.67

FUENTE: Encuesta intercensal 2015. INEGI

POBLACIÓN DE 15 AÑOS Y MAS ANALFABETA, 1995-2010

Cuadro 3.2

Año	Michoacán	Jungapeo	Posición
1995	368 863	1 909	63
2000	345 603	1 869	61
2005	327 594	1 883	59
2010	305 178	1 790	56

FUENTE: XI, XII, XIII Censo General de Población y Vivienda, 1990, 2000 y 2010, II Conteo de Población y Vivienda 2005, Michoacán, INEGI.

Carpeta Municipal de Jungapeo

ESTADÍSTICA EN EDUCACIÓN, CICLO ESCOLAR 2014-2015

Cuadro 3.3

Jungapeo

Concepto	Alumnos Egresados	Alumnos Inscritos	Personal Docente	Escuelas
Preescolar indígena	0	0	0	0
Preescolar	381	987	57	35
Primaria indígena	0	0	0	0
Primaria	436	3 008	164	46
Secundaria	283	1 001	63	15
Bachillerato	29	159	10	4
Profesional técnico	125	585	42	1

FUENTE: Secretaría de Educación Pública.

Carpeta Municipal de Jungapeo

ALUMNOS INSCRITOS, EXISTENCIAS Y ACREDITADOS, PERSONAL DOCENTE Y ESCUELAS EN FORMACIÓN PARA EL TRABAJO A FIN DE CURSOS POR MUNICIPIO Y SOSTENIMIENTO ADMINISTRATIVO CICLO ESCOLAR 2014/2015

Cuadro 3.4

Sostenimiento/Municipio	Alumnos inscritos	Alumnos existencias	Alumnos acreditados	Personal docente	Escuelas b/a/
Estado	81 384	72 552	67 048	1 402	335
Federal	15 061	14 213	12 869	121	9
Estatal	57 478	51 471	48 257	573	86
Autónomo	0	0	0	0	0
Particular	8 845	6 868	5 922	708	240
Jungapeo	11	11	11	3	1
Particular	11	11	11	3	1

b/ La cuantificación de escuelas está expresada mediante los turnos que ofrece un mismo plantel y no en términos de planta física.

Fuente: Anuario Estadístico del Estado de Michoacán, edición 2016. INEGI.

Carpeta Municipal de Jungapeo

ADULTOS REGISTRADOS EN PRIMARIA Y SECUNDARIA POR EL INEA 2015

Cuadro 3.5

Concepto	Michoacán	Jungapeo
Adultos registrados en primaria		
Total	18 041	178
Hombres	7 214	71
Mujeres	10 827	107
Adultos registrados en secundaria		
Total	27 128	231
Hombres	10 852	92
Mujeres	16 276	139
Adultos alfabetizados		
Total	20 533	158
Hombres	8 394	63
Mujeres	12 139	95

FUENTE: INEA, Delegación en el Estado.

Carpeta Municipal de Jungapeo

4. SALUD

El municipio cuenta con 13 unidades médicas de salud, 20 médicos en servicio. La población usuaria de los servicios médicos del sector salud es de 9,034 personas. En promedio se otorgan más de 30 mil consultas generales y de especialidades.

UNIDADES MÉDICAS EN SERVICIO DE LAS INSTITUCIONES DEL SECTOR PÚBLICO DE SALUD POR NIVEL DE OPERACIÓN SEGÚN INSTITUCIÓN, 2015

Cuadro 4.1

Concepto	Total	IMSS	ISSSTE	IMSS- PROSPERA	SSA	DIF
	1					
Michoacán	303	56	74	368	551	254
De consulta externa	1 249	45	65	361	524	254
De hospitalización general	41	3	8	7	23	0
De hospitalización especializada	13	8	1	0	4	0
Jungapeo	13	1	1	3	5	3
De consulta externa	13	1	1	3	5	3

FUENTE: Anuario Estadístico del Estado de Michoacán, edición 2016. INEGI.

Carpeta Municipal de Jungapeo

PERSONAL MÉDICO DEL SECTOR SALUD, 2015

Cuadro 4.2

Concepto	Michoacán	Jungapeo
Total	7 741	20
IMSS	1 666	1
ISSSTE	846 ND	
IMSS-PROSPERA	713	3
SSM	4 262	13
DIF	254	3

FUENTE: Anuario Estadístico del Estado de Michoacán, edición 2016. INEGI.

POBLACIÓN DERECHOHABIENTE Y USUARIA DE LOS SERVICIOS MÉDICOS DE LAS INSTITUCIONES PÚBLICAS DEL SECTOR SALUD 2015

Cuadro 4.3

Concepto		Michoacán	Jungapeo
Población Derechohabiente	Total	1 521 838	2 753
	IMSS	1 521 838	2 753
Población usuaria	Total	3 443 169	9 034
	IMSS	1 122 336	1 226
	DIF	154 421	261
	IMSS-PROSPERA	1 075 627	3 230
	SSA	1 090 785	4 317

FUENTE: Anuario Estadístico del Estado de Michoacán, edición 2016. INEGI.

Carpeta Municipal de Jungapeo

CONSULTAS EXTERNAS EN LAS INSTITUCIONES DEL SECTOR SALUD, 2015

Cuadro 4.4

Concepto	Total	IMSS	ISSSTE	IMSS- PROSPERA	SSM	DIF
						154
Michoacán	10 418 047	3 502 283	1 072 875	1 748 151	3 940 317	421
General	7 043 051	2 167 519	637 746	1 571 892	2 620 755	45 139
Especializada	1 347 259	485 657	277 285	52 274	508 745	23 298
De urgencia	1 230 903	689 515	87 001	84 716	369 671	0
Odontológica	796 834	159 592	70 843	39 269	441 146	85 984
Jungapeo	30 517	3 677	0	8 049	18 530	261
General	28 074	3 677	ND	8 049	16 348	ND
Especializada	0	0	0	0	0	ND
Odontológica	2 443	0	0	0	2 182	261

FUENTE: Anuario Estadístico del Estado de Michoacán, edición 2016. INEGI.

Carpeta Municipal de Jungapeo

NACIDOS VIVOS REGISTRADOS SEGÚN RESIDENCIA HABITUAL DE LA MADRE, 2013-2015

Cuadro 4.5

Año	Michoacán	Jungapeo
2013		
Total	105 158	495
Hombres	53 040	259
Mujeres	51 834	236
2014		
Total	104 955	450
Hombres	53 323	226
Mujeres	51 915	224
2015		
Total	99 097	445
Hombres	50 223	238
Mujeres	48 874	207

FUENTE: Anuario Estadístico del Estado de Michoacán, edición 2016. INEGI.

DEFUNCIONES GENERALES, 2000-2014

Cuadro 4.6

Año	Michoacán	Jungapeo
2000	16 950	65
2001	15 199	58
2002	18 423	65
2003	18 196	59
2004	18 764	56
2005	19 007	66
2006	20 656	94

Carpeta Municipal de Jungapeo

DEFUNCIONES GENERALES, 2000-2014

Cuadro 4.6

Año	Michoacán	Jungapeo
2007	21 242	119
2008	22 035	107
2009	23 602	107
2010	24 162	122
2011	24 083	103
2012	24 310	129
2013	25 219	118
2014	24 840	115

FUENTE: Secretaría de Gobierno, Dirección del Registro Civil de Michoacán.

DEFUNCIONES INFANTILES 2000-2014

Cuadro 4.7

Año	Michoacán	Jungapeo
2000	1 157	6
2001	1 117	4
2002	1 174	7
2003	919	3
2004	965	1
2005	1 058	5
2006	1 006	2
2007	999	6
2008	1 004	9
2009	1 010	7
2010	997	5
2011	1 077	3
2012	1 076	4
2013	913	9
2015	685	4

FUENTE: Secretaría de Gobierno, Dirección del Registro Civil de Michoacán.

Carpeta Municipal de Jungapeo

5. VIVIENDA

En la Encuesta Intercensal del 2015, se registraron 5 318 viviendas particulares habitadas, de las cuales el 96.7% cuenta con agua entubada, 93.2% con drenaje y el 97.9% con energía eléctrica. El 5.2% de las viviendas cuenta con piso de tierra. En el 2015 se invirtieron 748 mil pesos en programas de vivienda.

VIVIENDAS CON DISPONIBILIDAD DE AGUA ENTUBADA, DRENAJE Y ENERGÍA ELÉCTRICA, 2010 Y 2015

Cuadro 5.1

Concepto	Michoacán	Jungapeo
2015		
Viviendas particulares habitadas		
Disponen de agua entubada	1 139 459.7	5 143.5
Porcentaje	95.6	96.7
Disponen de drenaje	1 098 475.4	4 956.2
Porcentaje	92.2	93.2
Disponen de energía eléctrica	1 179 133.5	5 208.0
Porcentaje	99.0	97.9
2010		
Viviendas particulares habitadas		
Disponen de agua entubada	935 651.0	4 090.0
Porcentaje	87.7	88.6
Disponen de drenaje	944 928.0	4 160.0
Porcentaje	88.6	90.1
Disponen de energía eléctrica	1 044 515.0	4 529.0
Porcentaje	97.9	98.1

FUENTE: XIII Censo General de Población y Vivienda, 2010 Michoacán, INEGI.

Encuesta Intercensal 2015, INEGI.

Carpeta Municipal de Jungapeo

MATERIAL PREDOMINANTE EN PISOS DE LAS VIVIENDAS PARTICULARES HABITADAS, 2015

Cuadro 5.2

Concepto	Michoacán	Jungapeo
Viviendas particulares habitadas	1 191 405	5 318
Con piso de tierra	65 694	274
Porcentaje	5.5	5.2
Con piso de material de cemento o firme	636 620	4 223
Porcentaje	53.4	79.4
Con mosaico, madera u otro recubrimiento	484 931	805
Porcentaje	40.7	15.1
No especificado	4 070	16
Porcentaje	0.3	0.3

FUENTE: Encuesta Intercensal 2015. INEGI.

Carpeta Municipal de Jungapeo

INVERSIÓN EJERCIDA EN PROGRAMAS DE VIVIENDA POR MUNICIPIO Y ORGANISMO SEGÚN PROGRAMA, 2015 (Miles de pesos)

Cuadro 5.3

Municipio Organismo	Total	Vivienda completa	Vivienda en arrendamiento	Vivienda inicial	Mejoramiento físico de vivienda	Mejoramiento financiero de vivienda	Infraestructura
Michoacán	6 161 003	5 079 513	732	176 454	92 940	379 359	45 852
Banca	2 183 634	1 693 420	0	79 950	0	352 787	40 499
Banjército	11 728	11 008	0	0	0	720	0
CFE	109 141	71 964	0	15 563	10 765	10 848	0
CONAVI	255 487	249 206	732	5 432	118	0	0
FONHAPO	88 556	0	0	44 856	43 700	0	0
FOVISSSTE	1 179 533	1 073 457	0	8 175	491	5 455	0
HÁBITAT MÉXICO	83	0	0	59	0	0	24
INFONAVIT	2 269 798	1 954 038	0	22 418	10 710	5 409	0
IVEM	3 990	0	0	0	3 990	0	0
ISSFAM	35 889	26 420	0	0	0	4 140	5 329
SHF	23 165	0	0	0	23 165	0	0
Jungapeo	748	169	0	0	0	0	0
Banca	169	169	0	0	0	0	0
INFONAVIT	579	0	0	0	0	0	0

Nota: el total incluye 579 mil pesos en cofinanciamiento con el INFONAVIT

FUENTE: Anuario Estadístico del Estado de Michoacán, edición 2016. INEGI.

Carpeta Municipal de Jungapeo

6. EMPLEO

La población registrada de 12 años y más fue de 15 661 habitantes, en el año 2015 La económicamente activa representó el 45.35%, mientras que la inactiva el 54.13%. La población activa que se encuentra ocupada representó el 95.87%. El IMSS registro 139 trabajadores permanentes.

INDICADORES DE EMPLEO, 2015

Cuadro 6.1

Concepto	Michoacán	Jungapeo
Población total	4 584 471	21 548
Población de 12 años y más	3 521 912	15 661
Porcentaje de la población de 12 años y más económicamente activa	48.26	45.35
Porcentaje de la población de 12 años y más ocupada	95.80	95.87
Porcentaje de la población de 12 años y más desocupada	4.20	4.13
Población no económicamente activa	51.50	54.13
Población ocupada	1 628 256	6 810
Porcentaje de la PEA ocupada en el sector Primario	21.30	58.28
Porcentaje de la PEA ocupada en el sector Secundario	20.67	9.81
Porcentaje de la PEA ocupada en el sector Comercio	19.51	11.29
Porcentaje de la PEA ocupada en el sector Servicios	37.13	19.24
Porcentaje de la población que recibe hasta 1 salario mínimo	14.62	34.95
Porcentaje de la población que recibe más de 1 salario mínimo y hasta 2 salarios mínimos	30.26	30.04
Porcentaje de la población que recibe más de 2 salarios mínimos	44.54	19.82

FUENTE: Encuesta Intercensal 2015. INEGI.

Carpeta Municipal de Jungapeo

TRABAJADORES REGISTRADOS EN EL IMSS POR TIPO DE CONTRATO, 2015

Cuadro 6.2

Concepto	Michoacán	Jungapeo
Total	364 229	179
Trabajadores permanentes	306 359	139
Trabajadores eventuales urbanos	44 623	38
Trabajadores eventuales del campo	13 247	2

FUENTE: Anuario Estadístico del Estado de Michoacán, 2015. INEGI.

Carpeta Municipal de Jungapeo

7. ECONOMÍA

La actividad agrícola sobresale con la producción de maíz grano, guayaba y gladiola (gruesa), principalmente. En cuanto a la actividad ganadera, registra 440 toneladas de ganado bovino en pie, 66 toneladas de ganado porcino en pie y 30 toneladas de aves en pie, principalmente. En el 2015 el municipio registro una producción forestal maderable de 2,670 metros cúbicos en rollo.

SUPERFICIE SEMBRADA, COSECHADA Y VALOR DE LA PRODUCCIÓN AGRÍCOLA, 2016

Cuadro 7.1

Concepto	Michoacán	Jungapeo
Superficie Sembrada (Hectáreas)	740 769	3 950
Superficie Cosechada (Hectáreas)	720 807	3 950
Valor Producción (Miles de pesos)	20 912 971	107 462
Posición del municipio respecto al valor de la producción en el estado	NA	48

NA/No aplica.

FUENTE: Servicio de Información Agroalimentaria y Pesquera, SAGARPA.

Carpeta Municipal de Jungapeo

PRINCIPALES CULTIVOS AGRÍCOLAS DEL MUNICIPIO DE JUNGAPEO, 2015

Cuadro 7.2

CULTIVO	SUPERFICE COSECHADA (hectáreas)	VOLUMEN DE LA PRODUCCIÓN (toneladas)	VALOR DE LA PRODUCCIÓN (pesos)	VALOR PROD. / SUP. COSECHADA
Zapote	8	64	193 920	24 240
Frijol	178	181	1 997 285	11 252
Aguacate	24	203	1 929 228	82 095
Mamey	14	244	938 796	67 057
Durazno	35	291	977 457	27 927
Jícama	17	427	1 164 891	68 523
Trigo grano	77	477	1 630 865	21 180
Plátano	16	503	1 923 552	120 222
Sorgo grano	87	536	1 795 093	20 633
Mango	46	552	2 038 884	44 324
Pepino	32	640	1 423 418	44 482
Avena forrajera en verde	40	835	821 086	20 787
Calabacita	52	1 047	3 072 038	59 651
Tomate rojo (jitomate)	79	1 605	5 153 510	65 234
Caña de azúcar	50	2 020	3 656 200	73 124
Ciruela	135	2 066	9 701 943	71 866
Tomate verde	110	2 181	6 438 532	58 799
Yuca alimenticia	107	3 465	9 292 372	86 845
Chayote	65	5 460	14 365 205	221 003
Maíz grano	2 919	10 840	36 754 307	12 591
Guayaba	2 384	39 574	137 782 231	57 795
Gladiola (gruesa)	144	113 310	13 314 917	92 465

Fuente: Sistema de Información Agroalimentaria, SAGARPA.

Carpeta Municipal de Jungapeo

PRODUCTORES, SUPERFICIE Y MONTO PAGADO POR EL PROAGRO 2014

Cuadro 7.3

Concepto	Michoacán	Jungapeo
Productores solicitantes	127 221	778
Superficie solicitada (Hectáreas)	610 223	2 508
Productores ratificados	122 498	764
Superficie ratificada (Hectáreas)	609 680	2 507
Productores beneficiados	118 651	751
Superficie beneficiada (Hectáreas)	604 704	2 507
Monto pagado (Miles de pesos)	634 047	2 919

FUENTE: Anuario Estadístico del Estado de Michoacán, 2016. INEGI.

PRODUCCIÓN, PRECIO, VALOR, ANIMALES SACRIFICADOS Y PESO, 2016

Cuadro 7.4

	Producción (toneladas)	Precio (pesos por kilogramo)	Valor de la Producción (miles de pesos)	Animales sacrificados (cabezas)	Jungapeo Peso (kilogramos)
GANADO EN PIE					
BOVINO	440	19.2	8,449		387
PORCINO	66	22.23	1,467		91
OVINO	7	20.82	138		42
CAPRINO	76	21.2	1,605		32
SUBTOTAL	588		11,659		
AVE Y GUAJOLOTE EN PIE					
AVE	30	17.84	531		2,848
GUAJOLOTE					
SUBTOTAL	30		531		
TOTAL			12,189		

Carpeta Municipal de Jungapeo

PRODUCCIÓN, PRECIO, VALOR, ANIMALES SACRIFICADOS Y PESO, 2016

Cuadro 7.4 Jungapeo

	Producción (toneladas)	Precio (pesos por kilogramo)	Valor de la Producción (miles de pesos)	Animales sacrificados (cabezas)	Peso (kilogramos)
GANADO EN PIE					
CARNE EN CANAL					
BOVINO	228	33.78	7,709	1,137	201
PORCINO	46	33.16	1,529	726	64
OVINO	3	39.81	135	158	21
CAPRINO	38	43.89	1,653	2,391	16
AVE	23	26.1	590	10,441	2,164
GUAJOLOTE					
SUBTOTAL	338		11,617		
LECHE					
BOVINO	705	5.8	4,088		
CAPRINO	118	5.84	686		
SUBTOTAL	822		4,775		
OTROS PRODUCTOS					
HUEVO PARA PLATO	183	22.29	4,082		
MIEL	17,262	48.2	832		
CERA EN GREÑA	0.801	44.3	35		
LANA SUCIA	N.S.	9.72	2		
SUBTOTAL			4,952		
TOTAL			21,343		

Ave: Se refiere a pollo, gallina ligera y pesada que ha finalizado su ciclo productivo.

Leche: Producción en miles de litros y precio en pesos por litro.

Los subtotales y el total podrían no coincidir por redondeo. El total del valor no incluye el valor en pie debido a que está contenido en el valor de la producción de carne.

Los datos del estado de Oaxaca se presentan a nivel distrito de desarrollo rural (DDR), por cuestiones operativas son reflejados en un solo municipio del DDR respectivo.

Fuente: Servicio de Información Agroalimentaria y Pesquera (SIAP).

Carpeta Municipal de Jungapeo

VOLUMEN DE LA PRODUCCIÓN FORESTAL MADERABLE, 2015 (metros cúbicos en rollo)

Cuadro 7.5

Concepto	Michoacán	Jungapeo
Total	451 750	2 670
Coníferas Pino c/	381 045	2468.748 g/
Coníferas Oyamel d/	31 585	0
Latifoliadas Encino f/	30 040	187
Coníferas Otras e/	3 265	0
Latifoliadas Otras g/	5 608	14
Comunes Tropicales b/	214	0

b/ Comprende cuéramo (*Cordia elaeagnoides*) y rosa morada-cinco hojas (*Tabebuia rosea*).

c/ Se refiere a *Pinus* spp.

d/ Se refiere a *Abies religiosa*.

e/ Se refiere a cedro blanco (*Cupressus* spp.).

f/ Se refiere a *Quercus* spp.

g/ Comprende aile (*Alnus* spp.), madroño (*Arbutus xalapensis*) y fresno (*Fraxinus* spp.).

FUENTE: Anuario Estadístico del estado de Michoacán, 2016. INEGI.

UNIDADES ECONÓMICAS, PERSONAL OCUPADO Y REMUNERACIONES AL PERSONAL DEDICADAS AL COMERCIO, 2008

Cuadro 7.6

Concepto	Michoacán	Jungapeo
Unidades económicas	85 293	186
Personal ocupado	242 519	387
Remuneraciones al personal (Miles de pesos)	4 779 941	1 503

ND/ No Disponible

FUENTE: Censos Económicos, 2009, resultados definitivos. (INEGI)

Carpeta Municipal de Jungapeo

INDUSTRIA MANUFACTURERA, 2008

Cuadro 7.7

Concepto	Michoacán	Jungapeo
Unidades Económicas a/	27 692	38
Personal ocupado total	111 840	166
Total de Remuneraciones (Miles De Pesos)	3 365 343	7 129
Producción Bruta Total (Miles De Pesos)	83 214 904	34 252
Consumo Intermedio (Miles De Pesos)	56 408 658	24 464
Valor Agregado Censal Bruto (Miles De Pesos)	26 806 246	9 788

FUENTE: Censos Económicos, 2009, resultados definitivos. (INEGI)

CARACTERÍSTICAS DE LOS SECTORES ECONÓMICOS 2014

Cuadro 7.8

Concepto	Michoacán	Jungapeo
Personal Ocupado	611 496	824
Total De Remuneraciones (Miles De Pesos)	19 560 681	13 412
Unidades Económicas	195 355	364
Producción Bruta (Miles De Pesos)	179 291 970	76 020

Fuente: Censo Económico 2014, INEGI.

Carpeta Municipal de Jungapeo

ESTABLECIMIENTOS DE HOSPEDAJE REGISTRADOS SEGÚN CATEGORÍA, 2015

Cuadro 7.9

Concepto	Michoacán	Jungapeo
Total	686	4
Cinco estrellas	41	0
Cuatro estrellas	90	1
Tres estrellas	179	3
Dos estrellas	138	0
Una estrella	75	0
Sin categoría	163	0

FUENTE: Secretaría de Turismo, Michoacán.

Carpeta Municipal de Jungapeo

8. COMUNICACIONES

El municipio cuenta con 3 oficinas postales, 1 oficina de telégrafos, 8 sitios y espacios públicos conectados con banda ancha del programa México Conectado y en 10 localidades hay servicio de telefonía rural. Registra 53 kilómetros de carreteras de los cuales 5 kilómetros son de troncal federal pavimentada, 9 kilómetros de alimentadoras estatales pavimentadas, 13 kilómetros de caminos rurales pavimentados y 26 kilómetros de caminos rurales revestidos.

RED DE MEDIOS DE COMUNICACIÓN, 2015

Cuadro 8.1

Concepto	Michoacán	Jungapeo
Oficinas postales	876	3
Oficinas de telégrafos	71	1
Sitios y espacios públicos conectados con banda ancha del programa a/ México Conectado	999	8
Estaciones radioeléctricas de aficionados	175	0
Localidades con servicio de telefonía rural	603	10
Aeropuertos	4	0
Aeródromos	34	0

a/ Son sitios de acceso público donde se ofrecen servicios de internet, uso de equipo de cómputo, así como asesoría y capacitación al público en general.

FUENTE: Anuario Estadístico del Estado de Michoacán, edición 2016. INEGI.

Carpeta Municipal de Jungapeo

LONGITUD DE LA RED CARRETERA SEGÚN TIPO DE CAMINO, 2015 (Kilómetros)

Cuadro 8.2

Concepto	Michoacán	Jungapeo
Total	12 792.89	53
Troncal federal a/		
Pavimentada	2 683.50	5
Revestida	.00	0
Alimentadoras estatales b/		
Pavimentada c/	2 997.55	9
Revestida	28.20	0
Caminos rurales c/		
Pavimentada	1 531.04	13
Revestida	1 552.60	26

a/ También es conocida como principal o primaria, tiene como objetivo específico servir al tránsito de larga distancia. Comprende caminos de cuota pavimentados (incluidos los estatales) y libres (pavimentados y revestidos).

b/ También conocidas con el nombre de carreteras secundarias, tienen como propósito principal servir de acceso a las carreteras troncales.

c/ Comprende caminos de dos, cuatro o más carriles.

FUENTE: Anuario Estadístico del Estado de Michoacán, edición 2016, INEGI.

Carpeta Municipal de Jungapeo

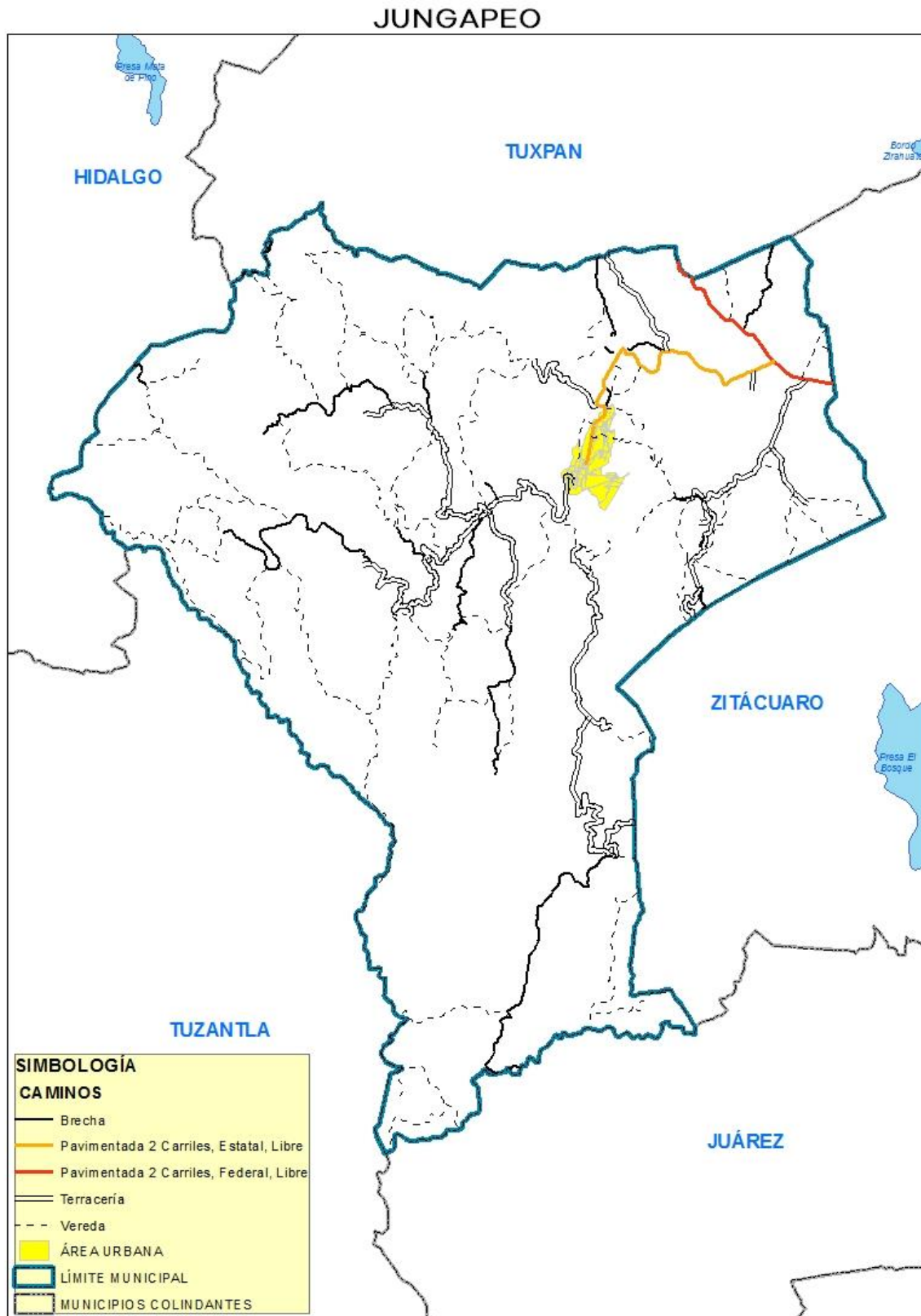

Carpeta Municipal de Jungapeo

9. FINANZAS PÚBLICAS

El municipio cuenta con un ingreso mayor a los 73 millones de pesos de los cuales el 56.18% proviene de aportaciones federales y estatales, 33.50% de participaciones federales, entre otros. El 39.1% se canalizó a inversión pública y 28.1% a servicios personales. No hay información disponible para el 2015.

INGRESOS DE LOS MUNICIPIOS POR CAPITULO 2013 (Pesos)

Cuadro 9.1

Concepto	Michoacán	Jungapeo	Porcentaje
Total	12 051 000 391	73 702 086	100.00
Impuestos	742 395 830	734 168	1.00
Cuotas y aportaciones de seguridad social	59 980		0.00
Contribuciones de mejoras	136 084 449		0.00
Derechos	701 339 566	3 067 408	4.16
Productos	94 448 106		0.00
Aprovechamientos	235 382 494	126 335	0.17
Participaciones Federales	4161 350 955	24 687 327	33.50
Aportaciones federales y estatales	5295 345 267	41 405 883	56.18
Otros ingresos	13 766 876		0.00
Financiamiento	670 826 868	3 680 965	4.99
Disponibilidad inicial			0.00

FUENTE: Auditoría Superior de Michoacán.

Carpeta Municipal de Jungapeo

EGRESOS DE LOS MUNICIPIOS POR CAPITULO 2013 (Pesos)

Cuadro 9.2

Concepto	Michoacán	Jungapeo	Porcentaje
Total	12051 000 391.0	73 702 086.0	100.0
Servicios personales	4153 046 568.0	20 696 575.0	28.1
Materiales y suministros	1125 222 535.0	5 126 249.0	7.0
Servicios generales	1753 245 917.0	11 109 519.0	15.1
Transferencias, asignaciones, subsídios y otras ayudas	994 118 686.0	2 955 218.0	4.0
Bienes muebles, inmuebles e intangibles	231 871 114.0	1 006 132.0	1.4
Inversión pública	3332 013 404.0	28 797 931.0	39.1
Inversiones financieras y otras provisiones	.0	.0	.0
Otros egresos	7 290 037.0	.0	.0
Deuda pública	246 369 239.0	4 010 462.0	5.4
Disponibilidad final	207 822 891.0	.0	.0

FUENTE: Anuario Estadístico del Estado de Michoacán, 2015. INEGI.

Carpeta Municipal de Jungapeo

10. OBRA PÚBLICA

Las obras de mayor inversión ejecutadas en el municipio están dirigidas al desarrollo social en un 4.17% y al desarrollo económico un 9.02%.

INVERSIÓN EN OBRAS PÚBLICAS EJERCIDAS SEGÚN DESTINO, 2015 (Miles de Pesos)

Cuadro 10.1

Nivel	Michoacán	Jungapeo	%
Total	12 840 104	69 461	100.00
Gobierno	397 173		0.00
Desarrollo social	3 204 780	2 896	4.17
Desarrollo económico	308 611	6 268	9.02
Otras	8 929 540	60 297	86.81

Fuente: Anuario Estadístico del estado de Michoacán, edición 2016. INEGI.

Carpeta Municipal de Jungapeo

11. SEGURIDAD Y ORDEN PÚBLICO

De los delitos registrados en el municipio sobresale el robo común sin violencia a casa habitación, lesiones dolosas y robo común sin violencia otros, entre otras.

DELITOS DEL FUERO COMÚN POR MUNICIPIO SEGÚN PRINCIPALES DELITOS, 2016

Cuadro 11.1			Jungapeo
Modalidad	Tipo	Subtipo	Delitos
Robo común	Con violencia	De vehículos	2
Robo común	Con violencia	Otros	1
Robo común	Sin violencia	A casa habitación	5
Robo común	Sin violencia	A negocio	1
Robo común	Sin violencia	Otros	3
Robo de ganado (abigeato)	Abigeato	Abigeato	1
Lesiones	Dolosas	Con arma blanca	1
Lesiones	Dolosas	Con arma de fuego	1
Lesiones	Dolosas	Sin datos	4
Homicidios	Dolosos	Con arma blanca	1
Homicidios	Culposos	Con arma de fuego	1
Homicidios	Culposos	Sin datos	2
Delitos patrimoniales	Daño en propiedad ajena	Daño en propiedad ajena	1
Delitos patrimoniales	Despojo	Sin datos	1
Delitos sexuales (violación)	Violación	Violación	1
Otros delitos	Amenazas	Amenazas	2
Otros delitos	Otros sexuales	Otros sexuales	1
Otros delitos	Resto de los delitos (otros)	Resto de los delitos (otros)	5

Carpeta Municipal de Jungapeo

FUENTE: Secretariado Ejecutivo del Sistema Nacional de Seguridad Pública.