



2015 - 2021



**IPLAEM**

INSTITUTO DE PLANEACIÓN DEL  
ESTADO DE MICHOACÁN DE OCAMPO

# Carpeta Municipal de Hidalgo

# Carpeta Municipal de Hidalgo

## PRESENTACIÓN

El Instituto de Planeación del Gobierno de Michoacán presenta el documento “Carpetas Municipales”, cuyo objetivo es el de integrar y difundir estadísticas de los diferentes sectores, perfiles sociodemográficos, cronología de los presidentes municipales, hechos históricos, medio físico, ante una gran diversidad de información que pretende reseñar la estadística municipal, como una herramienta para la toma de decisiones en los diversos ámbitos, público, social y privado.

Esta información corresponde a una descripción y trato especial al municipio de **Hidalgo**, con datos al año 2016 principalmente, incorporando datos de los últimos censos y en algunos casos la información del último año disponible.

Antes de que este potencial estuviera disponible, existían grandes limitaciones en la integración de información municipal. Contando a la fecha con información de varias fuentes, con la finalidad de presentar en un solo documento lo más destacado del municipio y dejarlo a disposición de la sociedad en general en la página del Sistema Estatal de Información de Michoacán (SEIM).

# Carpeta Municipal de Hidalgo

## CONTENIDO

PRESENTACIÓN.....	2
<b>1. DATOS GENERALES.....</b>	<b>7</b>
NOMENCLATURA.....	7
HECHOS HISTÓRICOS.....	7
PERSONAJES ILUSTRES.....	8
CRONOLOGÍA DE HECHOS HISTÓRICOS.....	8
LOCALIZACIÓN.....	9
EXTENSIÓN.....	10
OROGRAFÍA.....	10
HIDROGRAFÍA.....	10
CLIMA.....	10
CRONOLOGÍA DE LOS PRESIDENTES MUNICIPALES.....	11
<b>2. DEMOGRAFÍA.....</b>	<b>12</b>
POBLACIÓN POR LOCALIDAD SEGÚN SEXO, 2010.....	12
POBLACIÓN TOTAL 1950-2015.....	22

# Carpeta Municipal de Hidalgo

TASA DE CRECIMIENTO PROMEDIO ANUAL 1950-2015.....	23
POBLACIÓN RURAL Y URBANA DEL MUNICIPIO, 1980-2010.....	24
POBLACIÓN URBANA Y RURAL DEL ESTADO, 1980-2010.....	25
ÍNDICE Y GRADO DE MARGINACIÓN 1990-2015.....	25
ÍNDICE Y GRADO DE REZAGO SOCIAL 2000-2015 .....	27
ÍNDICE DE DESARROLLO HUMANO (IDH) Y COMPONENTES 2000, 2005 Y 2010 (METODOLOGÍA TRADICIONAL).....	27
INDICADORES DE POBREZA POR INGRESOS, 2000 Y 2005 .....	28
INDICADORES SELECCIONADOS DE POBREZA PARA EL ESTADO Y MUNICIPIOS 2010 .....	29
<b>3. EDUCACIÓN.....</b>	<b>30</b>
CONDICIÓN DE ALFABETISMO 2015 .....	30
POBLACIÓN DE 15 AÑOS Y MAS ANALFABETA, 1995-2010.....	30
ESTADÍSTICA EN EDUCACIÓN, CICLO ESCOLAR 2014-2015.....	31
ALUMNOS EGRESADOS, TITULADOS E INCRITOS EN EDUCACIÓN SUPERIOR DEL NIVEL LICENCIATURA, NORMAL, UNIVERSITARIA Y TECNOLÓGICA DE LA MODALIDAD ESCOLARIZADA, CICLO ESCOLAR 2014/2015 .....	32
ALUMNOS INSCRITOS, EXISTENCIAS Y ACREDITADOS, PERSONAL DOCENTE Y ESCUELAS EN FORMACIÓN PARA EL TRABAJO A FIN DE CURSOS POR MUNICIPIO Y SOSTENIMIENTO ADMINISTRATIVO CICLO ESCOLAR 2014/2015.....	33
<b>4. SALUD .....</b>	<b>35</b>
UNIDADES MÉDICAS EN SERVICIO DE LAS INSTITUCIONES DEL SECTOR PÚBLICO DE SALUD POR NIVEL DE OPERACIÓN SEGÚN INSTITUCIÓN, 2015.....	35

## Carpeta Municipal de Hidalgo

PERSONAL MÉDICO DEL SECTOR SALUD, 2015.....	36
POBLACIÓN DERECHOHABIENTE Y USUARIA DE LOS SERVICIOS MÉDICOS DE LAS INSTITUCIONES PÚBLICAS DEL SECTOR SALUD 2015.....	36
CONSULTAS EXTERNAS EN LAS INSTITUCIONES DEL SECTOR SALUD, 2015.....	37
NACIDOS VIVOS REGISTRADOS SEGÚN RESIDENCIA HABITUAL DE LA MADRE, 2013-2015 .....	38
DEFUNCIONES GENERALES, 2000-2014 .....	39
DEFUNCIONES INFANTILES 2000-2014.....	40
<b>5. VIVIENDA.....</b>	<b>41</b>
VIVIENDAS CON DISPONIBILIDAD DE AGUA ENTUBADA, DRENAJE Y ENERGÍA ELÉCTRICA, 2010 Y 2015.....	41
MATERIAL PREDOMINANTE EN PISOS DE LAS VIVIENDAS PARTICULARES HABITADAS, 2015.....	42
INVERSIÓN EJERCIDA EN PROGRAMAS DE VIVIENDA POR MUNICIPIO Y ORGANISMO SEGÚN PROGRAMA, 2015 (MILES DE PESOS).....	43
<b>6. EMPLEO .....</b>	<b>44</b>
INDICADORES DE EMPLEO, 2015 .....	44
TRABAJADORES REGISTRADOS EN EL IMSS POR TIPO DE CONTRATO, 2015 .....	45
<b>7. ECONOMÍA.....</b>	<b>46</b>
SUPERFICIE SEMBRADA, COSECHADA Y VALOR DE LA PRODUCCIÓN AGRÍCOLA, 2016.....	46
PRINCIPALES CULTIVOS AGRÍCOLAS DEL MUNICIPIO DE HIDALGO, 2015 .....	47
PRODUCTORES, SUPERFICIE Y MONTO PAGADO POR EL PROAGRO 2014.....	48
PRODUCCIÓN, PRECIO, VALOR, ANIMALES SACRIFICADOS Y PESO, 2016 .....	49

## Carpeta Municipal de Hidalgo

VOLUMEN DE LA PRODUCCIÓN FORESTAL MADERABLE, 2015 (METROS CÚBICOS EN ROLLO).....	51
CARACTERÍSTICAS DE LOS SECTORES ECONÓMICOS, 2014.....	52
INDUSTRIA MANUFACTURERA, 2008.....	52
ESTABLECIMIENTOS DE HOSPEDAJE REGISTRADOS SEGÚN CATEGORÍA, 2015.....	53
<b>8. COMUNICACIONES.....</b>	<b>54</b>
RED DE MEDIOS DE COMUNICACIÓN, 2015.....	54
LONGITUD DE LA RED CARRETERA SEGÚN TIPO DE CAMINO, 2015 (KILÓMETROS).....	55
<b>9. FINANZAS PÚBLICAS.....</b>	<b>57</b>
INGRESOS DE LOS MUNICIPIOS POR CAPITULO 2013 (Pesos).....	57
EGRESOS DE LOS MUNICIPIOS POR CAPITULO 2013 (Pesos).....	58
<b>10. OBRA PÚBLICA.....</b>	<b>59</b>
INVERSIÓN EN OBRAS PÚBLICAS EJERCIDAS SEGÚN DESTINO, 2015 (MILES DE PESOS).....	59
<b>11. SEGURIDAD Y ORDEN PÚBLICO.....</b>	<b>60</b>
DELITOS DEL FUERO COMÚN POR MUNICIPIO SEGÚN PRINCIPALES DELITOS, 2016.....	60

# Carpeta Municipal de Hidalgo

## 1. DATOS GENERALES

### NOMENCLATURA

Su nombre se da en memoria del ilustre padre de la Independencia Don Miguel Hidalgo y Costilla.

### HECHOS HISTÓRICOS

La primera concentración en este lugar se remonta a 2,000 o 1,500 años antes de Cristo y fue hecha por otomíes, quienes llamaron a este lugar Ouesehuarape, "lugar donde se corta madera". En 1401 llegaron los tarascos y sometieron a los lugareños, denominándole Taximaroa, que significa "lugar de carpinteros". Desde entonces, este punto se constituyó en el lindero de su imperio y del también fuerte Imperio Mexica.

El 17 de julio de 1522 llegaron los españoles en plan de conquista a Taximaroa; el capitán Cristóbal de Olid se adueñó de la ciudad y mandó celebrar la primera misa en el reino tarasco. Dos años más tarde, Cortés la entregó en encomienda a don Gonzalo de Salazar.

El 10 de abril de 1531 llegan los primeros religiosos franciscanos y hacen los trazos del pueblo y sus barrios. En 1591 es constituida en República de Indios y cabecera de partido. El 1º de noviembre se lleva a cabo la congregación y fundación del nuevo pueblo de Taximaroa, al que el Fray Alonso Maldonado en 1640, en una relación le da el anteposito de San José Taximaroa, que corresponde al patrono de la parroquia del lugar.

Por la Ley Territorial del 10 de diciembre de 1831 se formó la municipalidad de Taximaroa. El 20 de mayo de 1908, por decreto del entonces gobernador del Estado, don Aristeo Mercado, se le denominó "Villa Hidalgo Taximaroa"; posteriormente, el 30 de octubre de 1822, el H. Congreso del Estado, le hizo cambiar el nombre anterior por el de Ciudad Hidalgo, en memoria al Ilustre Padre de la Patria.

## Carpeta Municipal de Hidalgo

### PERSONAJES ILUSTRES

Francisco Patiño Borja, impulsor de la industria maderera, luchó para que se elevara a distrito judicial el municipio de Villa de Hidalgo, fue diputado y presidente municipal en 1919.

José Pineda Álvarez (1886 - 1970), humanista iniciador de la primer Escuela Secundaria, maestro, periodista y escritor.

Emilio Alanís Patiño (1899 - ), escritor, congresista y alto funcionario.

Vicente Ortiz Carrillo (1905 - ), maestro y compositor de música religiosa.

Epigmeo Avilés Avilés (1907 - ), poeta y periodista.

Herminio Marín (1915 - ), edificador del Palacio Municipal en 1895.

José Rosario Bravo (1833-1890), tipógrafo, considerado uno de los mejores en el Estado de Michoacán.

### CRONOLOGÍA DE HECHOS HISTÓRICOS

1479. El Rey Axayácatl y 24 mil guerreros atacaron Taximaroa y quemaron la ciudad. Posteriormente fueron exterminados por los tarascos en Huaripen, pueblo que se fundó a raíz del triunfo.

1495. Los Aztecas, al mando de Moctezuma II y el famoso guerrero tlaxcalteca, Tlahuicole, atacan el Imperio Tarasco y son derrotados por Taximaroa.

1524. Pasan por Taximaroa los primeros evangelizadores del reino tarasco. Al frente iba el fraile Martín de Jesús o de la Coruña.

1529. Ante la llegada de Nuño de Guzmán los pobladores deciden abandonar Taximaroa, motivo por el que éste manda destruir la recién construida ciudad.

1535. Cortés visita Taximaroa y se hospeda en el lugar, ratifica la encomienda de don Gonzalo Salazar y manda construir el primer hospital para Indios.

1598. Se construye la iglesia parroquial dedicada a San José.

1810. El 23 de octubre, habitantes de Taximaroa, encabezados por José María Hidalgo y el franciscano Fray Pascual de Alarcón, se incorporan al ejército del cura Hidalgo, que se encontraba en Maravatío.

1813. Don Ramón y don Ignacio López Rayón hacen una visita a Taximaroa.

1821. En los primeros días de agosto, pasa por la ciudad el general Agustín de Iturbide con una sección del ejército trigarante.



## Carpeta Municipal de Hidalgo

1864. En la guerra de intervención, el 26 de marzo, se acantonó en Taximaroa el coronel Clinchant.

1864. El 24 de agosto, hizo su entrada una columna de chinacos al mando de Crescencio Morales y fusiló en el atrio del templo a un grupo de conservadores.

1912. Una columna federal atacó la plaza de Villa Hidalgo, defendida por el Coronel Maderista Juan Pérez.

1913. El 10 de junio, pasó por Villa Hidalgo el general Alfredo Elizondo, conduciendo el segundo regimiento de carabineros de Coahuila.

1914. Batalla conocida como "La Acción de Sabaneta", donde triunfaron los carrancistas.

1928. Se suscitó un enfrentamiento entre cristeros de Ciudad Hidalgo y fuerzas del ejército federal; fue aprehendido y fusilado don Jesús Camacho.

1929. Un segundo enfrentamiento entre cristeros y federales, el viernes santo en el cerro grande.

### LOCALIZACIÓN

Se ubica al noroeste del Estado en las coordenadas 19°42' de latitud norte y 100°33' de longitud oeste, a una altura de 2,040 metros sobre el nivel del mar. Limita al norte con Queréndaro, Zinapécuaro y Maravatío, al este con Irimbo, Tuxpan y Jungapeo, al sur con Tuzantla y Tiquicheo, y al oeste con Tzitzio, Queréndaro, Indaparapeo y Charo. Su distancia a la capital del Estado es de 104 kms.

## Carpeta Municipal de Hidalgo

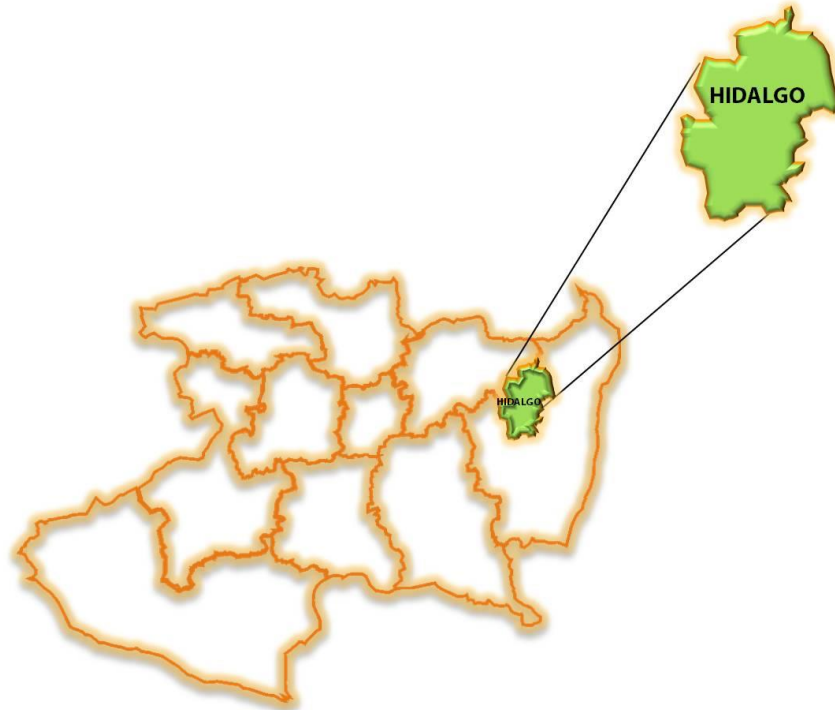

### EXTENSIÓN

Tiene una superficie de 1,143.60 Km<sup>2</sup> y representa un 1.95 por ciento del total del Estado.

### OROGRAFÍA

Su relieve lo conforman el sistema volcánico transversal, sierra de Mil Cumbres y cerros: Del Fraile, Azul, San Andrés, Ventero, Guangoche y Blanco.

### HIDROGRAFÍA

La constituyen los ríos Agostitlán, Chaparro, Zarco y Grande; las presas de Sabaneta, Pucuató y Mata de Pinos.

### CLIMA

Templado con lluvias en verano, y al norte con lluvias todo el año. Tiene una precipitación pluvial anual de 1,810.2 milímetros y temperaturas que oscilan de 4.1 a 18.4° centígrados.

## Carpeta Municipal de Hidalgo

### CRONOLOGÍA DE LOS PRESIDENTES MUNICIPALES

1939-1941 Noé Tello  
1942-1944 Pedro Espino Pérez-Néstor Bautista  
1945-1947 Jesús Merlos Pérez  
1948-1950 Prof. Manuel García  
1951-1953 J. Jesús Soto Peña  
1954-1956 Alfonso Olivares Tinajero  
1957-1959 Bucio Martínez - José G. Rueda Álvarez - Ramón Tello  
1960-1962 Jesús Martínez Martínez-Jesús Díaz Bucio  
1963-1965 Alfonso Marín-Francisco Arriaga (interino)  
1966-1968 Amador Sandoval González  
1969-1971 Dr. Arturo Pérez Hidalgo  
1972-1974 Fausto González Cambrón-Francisco Arriaga (interino)  
1975-1977 Tomás Pérez Luna-J. Trinidad López Gómez  
1978-1980 Prof. Hever Tello López  
1981-1983 Antonio Martínez Arizmendi-Luís Olvera (interino)  
1984-1986 Florencio Lemus Ramírez  
1987-1989 Roberto Molina Loza-Prof. Felipe Barragán Cobián  
1990-1992 Sabino Padilla Medina  
1993-1995 Lic. Sergio López Melchor - Profa. Elba Carolina Jiménez Rueda  
1996-1998 Arq. Sergio Solís Suárez  
1999-2001 Everardo Padilla López  
2002-2004 Sergio Solís  
2005-2007 Luís Olvera Correa  
2008-2011 José Luis Ávila Franco  
2012-2015 Salvador Peña Ramírez  
2015-2018 Rubén Padilla Soto

## Carpeta Municipal de Hidalgo

### 2. DEMOGRAFÍA

En la Encuesta Intercensal del 2015, el municipio registró 122 619 habitantes, mismos que representan el 2.67% de la población total del estado y se concentra en 285 localidades, las de mayor importancia en cuanto a población son la cabecera municipal con 51.47%, San Bartolo Cuitareo (Cuitareo) con 4.24%, San Matías Grande (San Matías) con 3.65%, Agostitlán con 3.44% y San Antonio Villalónjin con 2.22%. La población se concentró en un 65% en localidades mayores a los 2500 habitantes, es decir en zona urbana. La tasa de crecimiento de la población en el último período censal 2010-2015 fue de 0.88. El grado de marginación del municipio es medio con un índice de -0.257 en 2015.

#### POBLACIÓN POR LOCALIDAD SEGÚN SEXO, 2010

Cuadro 2.1

Localidad	Población		
	Total	Masculino	Femenino
Total Del Municipio	117620	56532	61088
Ciudad Hidalgo	60542	28798	31744
El Agostaderito	60	25	35
Agostitlán	4048	1987	2061
Agua Del Pino	95	45	50
Los Ajolotes	32	17	15
Piedra Parada	136	70	66
San Isidro Alta Huerta	1758	875	883
Arroyo Largo	157	71	86
El Astillero (Astilleros)	24	16	8
El Bayo	169	91	78
Benito Juárez	446	217	229
Las Caleras	348	163	185
Cañada De La Ardilla	4		*
Las Capillas	84	44	40

## Carpeta Municipal de Hidalgo

### POBLACIÓN POR LOCALIDAD SEGÚN SEXO, 2010

Cuadro 2.1

Localidad	Población		
	Total	Masculino	Femenino
El Caracol	746	339	407
Casas Pintas	188	90	98
El Castillo	15		*
La Cebolleta	5		*
Cerro Azul	22	12	10
Cerro Del Macho	34	13	21
Cieneguillas	389	200	189
Cuitzillos	135	71	64
La Conguera	135	65	70
El Cortijo	214	106	108
Cruz De Caminos	379	191	188
La Cuadrilla (Los Capulines)	443	213	230
Cuchipitio Palos Secos	204	88	116
San Bartolo Cuitareo	4989	2439	2550
El Chaparro	626	326	300
Charapio	43	22	21
Los Chorros	9	4	5
Las Espinas De La Unión	49	27	22
Las Frutas	15		*
Las Grutas	757	356	401
Huindo	19	11	8
Huajúmbaro	2037	1004	1033
Huaniqueo	476	239	237
El Jaral (Janamoro)	155	78	77
José María Morelos (Ziripeo)	534	249	285
Joyas De Birruete (Janamoro)	93	45	48
Las Joyas	42	20	22
Las Joyitas	99	47	52
La Libertad (Las Tablas)	27	15	12
Llano De Agostitlán	430	212	218
Colonia El Mirador (Llano Del Ejido)	1038	494	544
El Llano (Llano Blanco)	28	16	12

## Carpeta Municipal de Hidalgo

### POBLACIÓN POR LOCALIDAD SEGÚN SEXO, 2010

Cuadro 2.1

Localidad	Población		
	Total	Masculino	Femenino
Mata De Pinos	660	316	344
Mesa De Guadalupe (La Noria)	301	145	156
Mesa Del Chilacayote (El Chilacayote)	7		*
La Mina	136	68	68
Monte Oscuro (Monte Oscuro)	78	45	33
El Muerto	101	45	56
La Palma	10		*
Las Palomas	13		*
El Paraje	2		*
El Pedregal	270	134	136
Pino Gordo	42	19	23
El Pitorreal (Cerro Prieto)	91	50	41
Plan Seco	15	8	7
El Porvenir	832	416	416
El Potrero De La Virgen	117	63	54
Los Pozos	167	95	72
Pucuato	638	309	329
Puente Del Encino	83	42	41
Puente De Tierra	623	319	304
Puente De Vacas	146	73	73
Puerto De Cuitareo (Puerto Del Sagrado Corazón)	392	181	211
Puerto Del Palmar	5		*
Puerto De Pucuato (La Cooperativa)	108	51	57
La Purísima	4		*
Rincón De Arriba (Janamoro)	66	30	36
Rincón De Cedeños (Rincón De Dolores)	1494	713	781
Rincón De Escobedo (Janamoro)	162	74	88
Rincón De Pitahayas	20	11	9
Rincón De Rubios (Ejidos)	726	361	365
Fraccionamiento San Jerónimo (Rincón De San Jerónimo)	454	216	238

## Carpeta Municipal de Hidalgo

### POBLACIÓN POR LOCALIDAD SEGÚN SEXO, 2010

Cuadro 2.1

Localidad	Población		
	Total	Masculino	Femenino
Río Hondo	12	6	6
Rosa Del Maíz	73	46	27
Rosa Del Trigo (La Rosa)	9		*
Sabaneta	31	16	15
El Salitre	1		*
La Venta De San Andrés	379	182	197
San Antonio Villalongín	2621	1275	1346
El Pavo (Ojo De Agua)	88	39	49
San Isidro	23	12	11
San Jerónimo	12	6	6
San José	8		*
San José Irapeo (La Casa Del Padre)	202	99	103
San Lucas Huarirapeo (La Mesa De San Lucas)	1346	673	673
Estanco De San Matías	126	52	74
San Matías Grande	4299	1999	2300
San Nicolás Cuchipitio	227	101	126
San Pedro Jácuaró (Las Joyas)	1896	896	1000
San Rafael	31	16	15
Santa Ana	18	9	9
Santa Rosa	194	99	95
Saucedo	17	7	10
El Señaladero	75	40	35
Serrano	34	15	19
Siempreviva	24	9	15
Solache	413	184	229
Tacario	166	76	90
La Teja	480	243	237
Tembendado (Temendao)	71	37	34
Tepozanes	6		*
Tierras Coloradas	68	30	38
La Toma	88	41	47
El Tren	112	56	56

## Carpeta Municipal de Hidalgo

### POBLACIÓN POR LOCALIDAD SEGÚN SEXO, 2010

Cuadro 2.1

Localidad	Población		
	Total	Masculino	Femenino
La Yerbabuena	23	12	11
Los Aguacates	9		*
Palos Secos	71	35	36
Los Cedritos	201	104	97
Carindapaz	17	9	8
La Mesa	86	42	44
La Palma	117	63	54
Cuadro 2.1			
Palomas San Isidro	218	106	112
Casa Blanca	18	9	9
Encino Copudo	14	7	7
El Triguito	12		*
Las Trojitas	4		*
Los Zacatones	4		*
Cuesta La Limita	9		*
Agua Escondida	27	12	15
Pie De La Cuesta	4		*
Guayabitos	17	9	8
Lázaro Cárdenas	250	123	127
Las Tablas	3		*
La Cinta	4		*
El Panal	6	4	2
El Retranque (La Presa De Pucuató)	86	38	48
Loma De En Medio	20	11	9
El Paisano	1		*
Buenavista	93	43	50
El Huarache	13		*
Las Esperanzas	20	10	10
Agua Azul	41	20	21
Los Mamullos	66	27	39
La Lajita	5		*
El Copal	12		*



## Carpeta Municipal de Hidalgo

### POBLACIÓN POR LOCALIDAD SEGÚN SEXO, 2010

Cuadro 2.1

Localidad	Población		
	Total	Masculino	Femenino
El Molcajete	146	72	74
Los Patios	43	22	21
Peña Del Agua	13	7	6
El Capulín	25	11	14
Los Barbechitos	4		*
Las Canoyitas	41	18	23
Puerto Ventero	21	8	13
Las Pilas	448	219	229
San Juan De Dios Jauja	50	27	23
Los Baños De San Pedro (Eréndira)	54	26	28
Las Palmitas	5		*
La Pitahaya	18	11	7
La Granja (Puerto La Granja)	37	19	18
Peñuelas (El Tren Peñuelas)	186	93	93
El Carrizo	54	24	30
Los Adobes	31	14	17
Los Azufres	9		*
Dotación La Granja (Los Capulines)	42	20	22
Los Tejamaniles (Rancho Viejo)	14	8	6
Laguna Larga	25	10	15
Grandemira	32	16	16
Rancho Grande	303	140	163
Arroyo Zarco	23	10	13
El Charco	13	6	7
Agua Blanca	51	28	23
Agua Fría (Pízcuaro)	62	30	32
Agua Gorda (Los Quesos)	5		*
Agua Hedionda	2		*
Agua Zarca	5		*
La Bufita	9	4	5
Palomas (Cerro Del Gallo)	67	35	32
La Ciénega	95	46	49

## Carpeta Municipal de Hidalgo

### POBLACIÓN POR LOCALIDAD SEGÚN SEXO, 2010

Cuadro 2.1

Localidad	Población		
	Total	Masculino	Femenino
Cusio	12		*
Las Espinas	15	5	10
Los Fresnos	51	27	24
El Garrapato	14		*
El Garrapato	38	20	18
Laguna Seca	7		*
Llano Grande	7		*
El Maguey	2		*
El Malacate	13	8	5
El Mamuyo	22	9	13
Mesa Del Mirto	2		*
La Mesa	114	59	55
Mil Cumbres	70	38	32
El Nogal	28	12	16
Ojo De Agua Del Encino	10	2	8
La Ortiga	161	76	85
Las Palomas	3		*
La Parada (Desviación A Huajúbaro)	74	27	47
Colonia La Alborada (El Pavo)	91	47	44
La Peñita	7		*
Puerto El León	2		*
Puerto El Palmar	4		*
Ejido Rincón De Rubios (Rancho Ruiz)	392	204	188
Salazar	7		*
El Salitre	11	8	3
San José [La Fábrica]	24	12	12
La Tecata	25	13	12
Tierras Coloradas (San Pedro)	1120	545	575
Las Trojas	21	8	13
Barranca El Laurelito	10		*
La Camelina	3		*
Las Cuevas	10		*

## Carpeta Municipal de Hidalgo

### POBLACIÓN POR LOCALIDAD SEGÚN SEXO, 2010

Cuadro 2.1

Localidad	Población		
	Total	Masculino	Femenino
El Capulín	82	32	50
Las Higuerillas	8		*
Salida De Janamoro (Las Palmitas)	392	184	208
Manzana De Alcalá (Janamoro)	86	42	44
Mesa De Nazario (Los Pozos)	54	26	28
El Moralillo	3		*
Paso Seco	9		*
Las Presitas	12		*
Plan De Santa Rosa (Plan De Huaniqueo)	74	44	30
Puerto El Rancho	5		*
El Salitre	31	14	17
La Rosa	3		*
Las Galeras	46	16	30
Mesa De Mil Cumbres	23	9	14
Rincón Del Escobal (La Bóveda)	105	48	57
Barranca Honda (Paso Hondo)	26	13	13
Rancho Alegre	193	94	99
Barcino	34	22	12
Mata Venado	54	28	26
El Retaje	27	13	14
La Huerta	90	43	47
Palomillas	142	65	77
Colonia Mata De Pinos	244	132	112
La Fragua	10		*
Jaritas De Pucuató	17	9	8
Majadas Viejas	16	8	8
Puerta De Llaves	7		*
Puentecillas	4		*
Puente Las Gallinas	53	22	31
Puerto Del Durazno	3		*
Rincón De San Jerónimo (El Encuentro)	280	111	169
San Rafaelito	3		*

## Carpeta Municipal de Hidalgo

### POBLACIÓN POR LOCALIDAD SEGÚN SEXO, 2010

Cuadro 2.1

Localidad	Población		
	Total	Masculino	Femenino
El Tejocote Redondo	37	21	16
El Tepetate	36	17	19
La Zarza	19	9	10
Fraccionamiento La Presa	10	4	6
Colonia Fábrica La Virgen	32	17	15
Colonia Antorcha Campesina (Santa Rosa)	1761	843	918
Colonia Tello Los Tizates	115	53	62
El Convento (El Encuentro)	32	21	11
Fraccionamiento Lomas De Hidalgo (Colonia La Antena)	29	13	16
Los Tizates (Llano De La Tecata)	29	12	17
El Fresno	3		*
Ninguno	5		*
Ninguno	19	7	12
Ninguno	4		*
Piedra Gorda	79	46	33
Ninguno	88	35	53
Ninguno	25	11	14
Ninguno	7	4	3
Ninguno	4		*
La Calavera	7		*
La Cuata	2		*
El Chiquihuite	9	3	6
Los Fresnos	2		*
Puerto Coyote	14		*
Ninguno	36	18	18
Colonia Del Valle	11		*
Arroyo Atascoso	12	4	8
La Fábrica	5		*
Agua Bendita	12		*
Colonia Aquiles Córdoba Morán	1255	614	641
Las Pitayas Dos	34	16	18

## Carpeta Municipal de Hidalgo

### POBLACIÓN POR LOCALIDAD SEGÚN SEXO, 2010

Cuadro 2.1

Localidad	Población		
	Total	Masculino	Femenino
Loma Seca	60	29	31
Magallanes (Los Pinos)	524	251	273
Camino A Los Pozos	42	17	25
Camino Al Potrero	27	11	16
Piedra Del Molino	27	12	15
San Ángel	7		*
La Verónica	425	214	211
La Resinera	124	63	61
Barranca Seca	2		*
Fraccionamiento San Carlos	87	41	46
Colonia El Roble	27	13	14
Colonias Unidas	15		*
Fraccionamiento Lomas Casa Blanca	6		*
Héroes De Reforma	36	17	19
Los Manantiales [Parque]	12		*
La Magoyita	6		*
Colonia Ecológica Asociación De Lucha Social (Lucha Social)	1349	674	675
La Culebrilla	2		*
Las Culebrillas	8		*
Localidades De Una Vivienda	0	104	86
Localidades De Dos Viviendas	0	156	152

FUENTE: XIII Censo General de Población y Vivienda 2010, Michoacán, INEGI.

## Carpeta Municipal de Hidalgo

### POBLACIÓN TOTAL 1950-2015

Cuadro 2.2

AÑO	Michoacán	Hidalgo
1950	1 422 717	36 980
1960	1 851 876	48 881
1970	2 324 226	59 845
1980	2 868 824	72 787
1990	3 548 199	94 049
1995	3 870 604	102 638
2000	3 985 667	106 421
2005	3 966 073	110 311
2010	4 351 037	117 620
2015	4 584 471	122 619

FUENTE: La Población de los Municipios de México 1950-1990, Consejo Nacional de Población (CONAPO).

XII Censo General de Población y Vivienda 2000, Michoacán, INEGI

II Conteo de Población y Vivienda 2005, INEGI

XIII Censo General de Población y Vivienda 2010, Michoacán, INEGI

Encuesta Intercensal 2015, INEGI.

## Carpeta Municipal de Hidalgo

### TASA DE CRECIMIENTO PROMEDIO ANUAL 1950-2015

Cuadro 2.3

PERIODO	Michoacán	Hidalgo
1950-1960	2.70	2.83
1960-1970	2.40	2.13
1970-1980	2.07	1.92
1980-1990	2.19	2.65
1990-1995	1.56	1.57
1995-2000	0.68	0.85
1990-2000	1.18	1.26
2000-2005	-0.88	0.64
2000-2010	0.85	0.98
2005-2010	2.03	1.40
2010-2015	1.106	0.880

FUENTE: Elaboración propia con datos de los Censos y Conteo de Población y Vivienda.

## Carpeta Municipal de Hidalgo

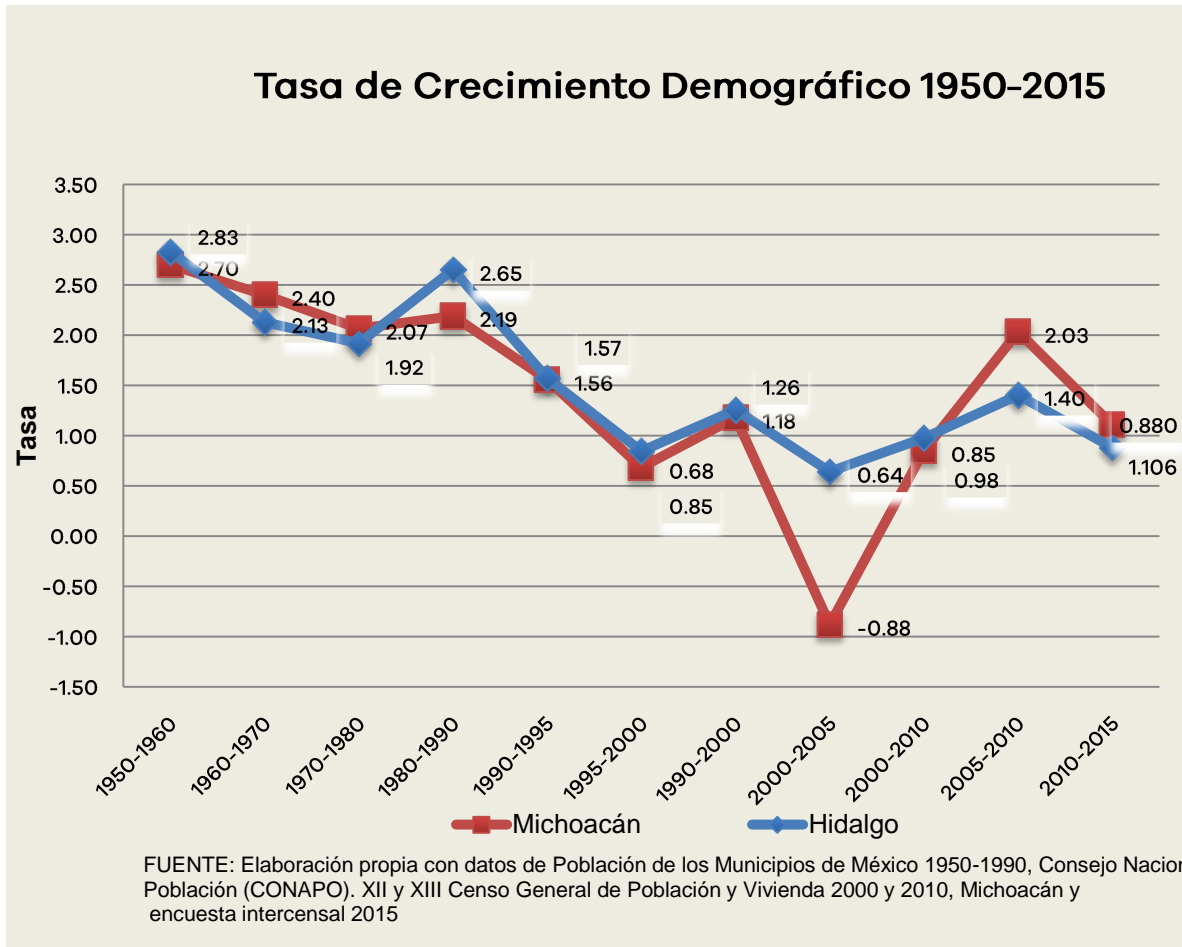

### POBLACIÓN RURAL Y URBANA DEL MUNICIPIO, 1980-2010

Cuadro 2.4

Hidalgo

Año	Urbana	Rural
1980	32 311	40 476
1990	57 673	36 376
2000	69 474	36 947
2005	73 857	36 454
2010	76 499	41 121

FUENTE: X, XI, XII, XIII Censo General de Población y Vivienda 1980, 1990, 2000 y 2010, II Conteo de Población y Vivienda 2005, Michoacán, INEGI.



## Carpeta Municipal de Hidalgo

### POBLACIÓN URBANA Y RURAL DEL ESTADO, 1980-2010

Cuadro 2.5 ESTADO

Año	Urbana	Rural
1980	1 503 980	1 327 273
1990	2 186 354	1 361 845
2000	2 606 766	1 378 901
2005	2 694 541	1 271 532
2010	2 988 349	1 362 688

FUENTE: X, XI, XII, XIII Censo General de Población y Vivienda 1980, 1990, 2000 y 2010, II Conteo de Población y Vivienda 2005, Michoacán, INEGI.

### ÍNDICE Y GRADO DE MARGINACIÓN 1990-2015

Cuadro 2.6 Hidalgo

Año	Índice	Grado	Lugar que ocupa en el estado
1990	-0.594	Bajo	69
1995	-0.587	Medio	63
2000	-0.482	Medio	68
2005	-0.42	Medio	72
2010	-0.323	Medio	60
2015	-0.257	Medio	57

FUENTE: Consejo Nacional de Población, CONAPO.

# Carpeta Municipal de Hidalgo

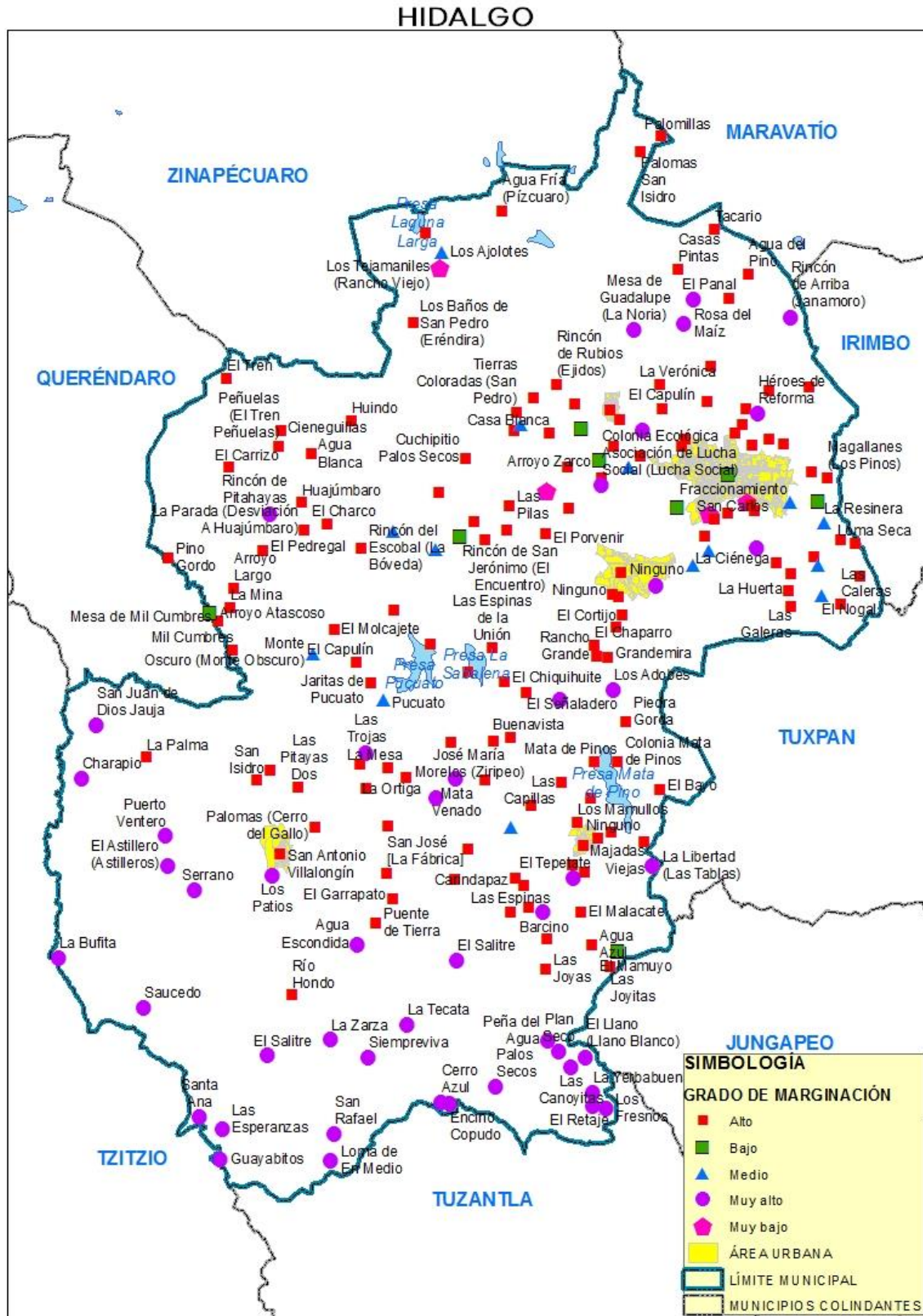

## Carpeta Municipal de Hidalgo

### ÍNDICE Y GRADO DE REZAGO SOCIAL 2000-2015

Cuadro 2.7				Hidalgo
Concepto	2000	2005	2010	2015
Índice de rezago social	-0.3694	-0.2597	-0.1919	-0.3621601
Grado de rezago social	Bajo	Bajo	Bajo	Bajo
Lugar que ocupa en el contexto Estatal	66	53	49	57

FUENTE: Estimaciones del CONEVAL con base en el XII Censo de Población y Vivienda 2000, II Conteo de Población y Vivienda 2005, Censo de Población y Vivienda 2010 y Encuesta Intercensal 2015.

### ÍNDICE DE DESARROLLO HUMANO (IDH) Y COMPONENTES 2000, 2005 Y 2010 (METODOLOGÍA TRADICIONAL)

Cuadro 2.8			Hidalgo
Componentes de IDH	2000	2005	2010
Tasa de Mortalidad infantil	26.32	22.85	16.70
Tasa de Alfabetización	84.86	86.62	89.11
Tasa de Asistencia escolar	56.34	59.38	59.31
Producto Interno Bruto per cápita (dólares PPC, precios 2010)	7 854.73	7 779.92	12 158.06

## Carpeta Municipal de Hidalgo

### ÍNDICE DE DESARROLLO HUMANO (IDH) Y COMPONENTES 2000, 2005 Y 2010 (METODOLOGÍA TRADICIONAL)

**Cuadro 2.8** **Hidalgo**

Componentes de IDH	2000	2005	2010
Índice de Salud (IS)	0.7852	0.8172	0.8738
Índice de Educación (IE)	0.7535	0.7754	0.7917
Índice de Ingreso (II)	0.7283	0.7267	0.8012
Valor del Índice de Desarrollo Humano (IDH)	0.7557	0.7731	0.8223

FUENTE: Programa de las Naciones Unidas para el Desarrollo.

### INDICADORES DE POBREZA POR INGRESOS, 2000 y 2005 (Porcentaje)

**Cuadro 2.9**

Concepto		Michoacán	Hidalgo
Pobreza alimentaria a/	2000	31.62	42.20
	2005	23.28	28.25
Pobreza de capacidades b/	2000	39.86	51.71
	2005	30.81	38.45
Pobreza de patrimonio c/	2000	61.60	74.62
	2005	54.49	66.39

Nota: El porcentaje está calculado respecto a la población total y con base en metodología utilizada por el Consejo Nacional de Evaluación de la Política de Desarrollo Social (CONEVAL).

a/ Se refiere a la incapacidad para obtener una canasta básica alimentaria, aun si se hiciera uso de todo el ingreso disponible en el hogar en comprar sólo los bienes de dicha canasta.

b/ Se refiere a la insuficiencia del ingreso disponible para adquirir el valor de la canasta alimentaria y efectuar los gastos necesarios en salud y educación, aun dedicando el ingreso total de los hogares nada más que para estos fines.

## Carpeta Municipal de Hidalgo

### INDICADORES DE POBREZA POR INGRESOS, 2000 y 2005 (Porcentaje)

Cuadro 2.9

Concepto	Michoacán	Hidalgo
----------	-----------	---------

c/ Se refiere a la insuficiencia del ingreso disponible para adquirir la canasta alimentaria, así como realizar los gastos necesarios en salud, vestido, vivienda, transporte y educación, aunque la totalidad del ingreso del hogar fuera utilizado exclusivamente para la adquisición de estos bienes y servicios.

Fuente: Anuario Estadístico de Michoacán, edición 2009. INEGI.

### INDICADORES SELECCIONADOS DE POBREZA PARA EL ESTADO Y MUNICIPIOS 2010

Cuadro 2.10

Concepto	Michoacán	Hidalgo
<b>Pobreza</b>		
Personas	2 386 144.00	74 278.00
Porcentaje de personas	54.76	65.03
Promedio de carencias	2.82	3.04
<b>Pobreza extrema</b>		
Personas	587 451.00	19 735.00
Porcentaje de personas	13.48	17.28
Promedio de carencias	3.91	4.09
<b>Pobreza moderada</b>		
Personas	1 798 691.00	54 543.00
Porcentaje de personas	41.28	47.75
Promedio de carencias	2.46	2.67
<b>Población no pobre y no vulnerable</b>	528 652.00	6 576.00

Fuente: Anuario Estadístico del Estado de Michoacán, 2012. INEGI.

## Carpeta Municipal de Hidalgo

### 3. EDUCACIÓN

En el 2015 el grado de alfabetismo en el municipio fue de un 88.99% y la población analfabeta un 8.23%. En el ciclo escolar 2014-2015 se contó con una matrícula escolar de 29006 alumnos en educación básica, 3157 en bachillerato y 2312 en profesional técnico. En el año 2015 se atendieron en el INEA 788 adultos de nivel primaria y 923 de nivel secundaria.

#### CONDICIÓN DE ALFABETISMO 2015

Cuadro 3.1

CONCEPTO	Michoacán	Hidalgo
Población Total	4 584 471	122 619
Población de 15 años y más	3 254 687	84 310
Porcentaje de la población alfabeta	90.79	88.99
Porcentaje de la población analfabeta	8.27	8.23

FUENTE: Encuesta intercensal 2015. INEGI

#### POBLACIÓN DE 15 AÑOS Y MAS ANALFABETA, 1995-2010

Cuadro 3.2

Año	Michoacán	Hidalgo	Posición
1995	368 863	10 132	7
2000	345 603	9 489	7
2005	327 594	9 244	7
2010	305 178	8 217	7

FUENTE: XI, XII, XIII Censo General de Población y Vivienda, 1990, 2000 y 2010, II Conteo de Población y Vivienda 2005, Michoacán, INEGI.

## Carpeta Municipal de Hidalgo

### ESTADÍSTICA EN EDUCACIÓN, CICLO ESCOLAR 2014-2015

Cuadro 3.3

Hidalgo

Concepto	Alumnos Egresados	Alumnos Inscritos	Personal Docente	Escuelas
Preescolar indígena	0	0	0	0
Preescolar	2 230	5 471	304	143
Primaria indígena	0	0	0	0
Primaria	2 487	16 727	833	176
Secundaria	1 719	6 808	418	43
Bachillerato	696	3 157	184	16
Profesional técnico	630	2 312	178	4

FUENTE: Secretaría de Educación Pública.

## Carpeta Municipal de Hidalgo

ALUMNOS EGRESADOS, TITULADOS E INCRITOS EN EDUCACIÓN SUPERIOR DEL NIVEL LICENCIATURA, NORMAL, UNIVERSITARIA Y TECNOLÓGICA DE LA MODALIDAD ESCOLARIZADA, CICLO ESCOLAR 2014/2015

Cuatro 3.4

Concepto	Alumnos Egresados	Titulados	Alumnos Inscritos a/
<b>HIDALGO</b>	<b>238</b>	<b>97</b>	<b>1 906</b>
Artes y humanidades	0	0	12
Ciencias naturales, exactas y de la computación	53	39	329
Ciencias sociales, administración y derecho	52	10	320
Ingeniería, manufactura y construcción	96	48	1 165
Educación	37	0	80

a/ Comprende nuevo ingreso (a primer grado) y reingreso a inicio de cursos.

FUENTE: Anuario Estadístico del Estado de Michoacán, 2015. INEGI.



## Carpeta Municipal de Hidalgo

### ALUMNOS INSCRITOS, EXISTENCIAS Y ACREDITADOS, PERSONAL DOCENTE Y ESCUELAS EN FORMACIÓN PARA EL TRABAJO A FIN DE CURSOS POR MUNICIPIO Y SOSTENIMIENTO ADMINISTRATIVO CICLO ESCOLAR 2014/2015

Cuadro 3.5

Sostenimiento/Municipio	Alumnos inscritos	Alumnos existencias	Alumnos acreditados	Personal docente a/	Escuelas b/
<b>Estado</b>	<b>81 384</b>	<b>72 552</b>	<b>67 048</b>	<b>1 402</b>	<b>335</b>
Federal	15 061	14 213	12 869	121	9
Estatal	57 478	51 471	48 257	573	86
Autónomo	0	0	0	0	0
Particular	8 845	6 868	5 922	708	240
<b>Hidalgo</b>	<b>2 969</b>	<b>2 583</b>	<b>2 407</b>	<b>29</b>	<b>11</b>
Estatal	2 849	2 470	2 328	14	2
Particular	120	113	79	15	9

a/ Incluye personal directivo con grupo.

b/ La cuantificación de escuelas está expresada mediante los turnos que ofrece un mismo plantel y no en términos de planta física.

Fuente: Anuario Estadístico del Estado de Michoacán, edición 2016. INEGI.

## Carpeta Municipal de Hidalgo

### ADULTOS REGISTRADOS EN PRIMARIA Y SECUNDARIA POR EL INEA 2015

Cuadro 3.6

Concepto	Michoacán	Hidalgo
<b>Adultos registrados en primaria</b>		
Total	18 041	788
Hombres	7 214	315
Mujeres	10 827	473
<b>Adultos registrados en secundaria</b>		
Total	27 128	923
Hombres	10 852	369
Mujeres	16 276	554
<b>Adultos alfabetizados</b>		
Total	20 533	559
Hombres	8 394	224
Mujeres	12 139	335

FUENTE: INEA, Delegación en el Estado.

## Carpeta Municipal de Hidalgo

### 4. SALUD

El municipio cuenta con 29 unidades médicas de salud, 141 médicos en servicio, incluye médicos generales y especialistas. En promedio se otorgan más de 218 mil consultas generales y de especialidades al año. Son 72767 personas usuarias de los servicios de salud pública y 24731 derechohabientes.

#### UNIDADES MÉDICAS EN SERVICIO DE LAS INSTITUCIONES DEL SECTOR PÚBLICO DE SALUD POR NIVEL DE OPERACIÓN SEGÚN INSTITUCIÓN, 2015

Cuadro 4.1

Concepto	Total	IMSS	ISSSTE	IMSS- PROSPERA	SSA	DIF
<b>Michoacán</b>	<b>1 303</b>	<b>56</b>	<b>74</b>	<b>368</b>	<b>551</b>	<b>254</b>
De consulta externa	1 249	45	65	361	524	254
De hospitalización general	41	3	8	7	23	0
De hospitalización especializada	13	8	1	0	4	0
<b>Hidalgo</b>	<b>29</b>	<b>1</b>	<b>1</b>	<b>7</b>	<b>16</b>	<b>4</b>
De consulta externa	28	1	1	7	15	4
De hospitalización general	1	0	0	0	1	0

FUENTE: Anuario Estadístico del Estado de Michoacán, edición 2016. INEGI.

## Carpeta Municipal de Hidalgo

### PERSONAL MÉDICO DEL SECTOR SALUD, 2015

Cuadro 4.2

Concepto	Michoacán	Hidalgo
<b>Total</b>	<b>7 741</b>	<b>141</b>
IMSS	1 666	12
ISSSTE	846	3
IMSS-PROSPERA	713	7
SSM	4 262	115
DIF	254	4

FUENTE: Anuario Estadístico del Estado de Michoacán, edición 2016. INEGI.

### POBLACIÓN DERECHOHABIENTE Y USUARIA DE LOS SERVICIOS MÉDICOS DE LAS INSTITUCIONES PÚBLICAS DEL SECTOR SALUD 2015

Cuadro 4.3

Concepto	Michoacán	Hidalgo
<b>Población Derechohabiente</b>		
<b>Total</b>	<b>1 521 838</b>	<b>24 731</b>
IMSS	1 521 838	24 731
<b>Población usuaria</b>		
<b>Total</b>	<b>3 443 169</b>	<b>72 767</b>
IMSS	1 122 336	20 525
DIF	154 421	3 237
IMSS-PROSPERA	1 075 627	25 983
SSA	1 090 785	23 022

FUENTE: Anuario Estadístico del Estado de Michoacán, edición 2016. INEGI.

## Carpeta Municipal de Hidalgo

### CONSULTAS EXTERNAS EN LAS INSTITUCIONES DEL SECTOR SALUD, 2015

Cuadro 4.4

Concepto	Total	IMSS	ISSSTE	IMSS- PROSPERA	SSM	DIF
						154
<b>Michoacán</b>	<b>10 418 047</b>	<b>3 502 283</b>	<b>1 072 875</b>	<b>1 748 151</b>	<b>3 940 317</b>	<b>421</b>
General	7 043 051	2 167 519	637 746	1 571 892	2 620 755	45 139
Especializada	1 347 259	485 657	277 285	52 274	508 745	23 298
De urgencia	1 230 903	689 515	87 001	84 716	369 671	0
Odontológica	796 834	159 592	70 843	39 269	441 146	85 984
<b>Hidalgo</b>	<b>218 258</b>	<b>50 797</b>	<b>16 672</b>	<b>39 431</b>	<b>108 121</b>	<b>3 237</b>
General	161 358	36 103	15 255	39 431	70 311	258
Especializada	11 569	0	0	0	11 369	200
De urgencia	25 298	11 777	0	0	13 521	0
Odontológica	20 033	2 917	1 417	0	12 920	2 779

FUENTE: Anuario Estadístico del Estado de Michoacán, edición 2016. INEGI.

## Carpeta Municipal de Hidalgo

### NACIDOS VIVOS REGISTRADOS SEGÚN RESIDENCIA HABITUAL DE LA MADRE, 2013-2015

Cuadro 4.5

Año	Michoacán	Hidalgo
<b>2013</b>		
<b>Total</b>	<b>105 158</b>	<b>3 119</b>
Hombres	53 040	1 609
Mujeres	51 834	1 510
<b>2014</b>		
<b>Total</b>	<b>104 955</b>	<b>3 025</b>
Hombres	53 323	1 527
Mujeres	51 915	1 498
<b>2015</b>		
<b>Total</b>	<b>99 097</b>	<b>2 806</b>
Hombres	50 223	1392
Mujeres	48 874	1414

FUENTE: Anuario Estadístico del Estado de Michoacán, edición 2016. INEGI.

## Carpeta Municipal de Hidalgo

### DEFUNCIONES GENERALES, 2000-2014

Cuadro 4.6

Año	Michoacán	Hidalgo
2000	16 950	413
2001	15 199	401
2002	18 423	393
2003	18 196	392
2004	18 764	426
2005	19 007	370
2006	20 656	458
2007	21 242	455
2008	22 035	511
2009	23 602	589
2010	24 162	574
2011	24 083	540
2012	24 310	602
2013	25 219	641
2014	24 840	569

FUENTE: Secretaría de Gobierno, Dirección del Registro Civil de Michoacán.

## Carpeta Municipal de Hidalgo

### DEFUNCIONES INFANTILES 2000-2014

Cuadro 4.7

Año	Michoacán	Hidalgo
2000	1 157	27
2001	1 117	35
2002	1 174	23
2003	919	46
2004	965	33
2005	1 058	15
2006	1 006	14
2007	999	15
2008	1 004	11
2009	1 010	25
2010	997	29
2011	1 077	17
2012	1 076	33
2013	913	33
2014	685	23

FUENTE: Secretaría de Gobierno, Dirección del Registro Civil de Michoacán.



## Carpeta Municipal de Hidalgo

### 5. VIVIENDA

En la Encuesta Intercensal del 2015 se registraron 29 404 viviendas particulares habitadas, de las cuales el 93.9% cuenta con agua entubada, 89.9% con drenaje y el 98.2% con energía eléctrica. El 6.2% de las viviendas cuenta con piso de tierra. Se invirtieron más de 47 millones de pesos en obras de vivienda por diferentes instituciones.

#### VIVIENDAS CON DISPONIBILIDAD DE AGUA ENTUBADA, DRENAJE Y ENERGÍA ELÉCTRICA, 2010 Y 2015

Cuadro 5.1

Concepto	Michoacán	Hidalgo
<b>2015</b>		
<b>Viviendas particulares habitadas</b>		
	1 191 405.0	29 404.0
Disponen de agua entubada	1 139 459.7	27 617.0
Porcentaje	95.6	93.9
Disponen de drenaje	1 098 475.4	26 421.1
Porcentaje	92.2	89.9
Disponen de energía eléctrica	1 179 133.5	28 881.0
Porcentaje	99.0	98.2
<b>2010</b>		
<b>Viviendas particulares habitadas</b>		
	1 066 630.0	27 362.0
Disponen de agua entubada	935 651.0	23 768.0
Porcentaje	87.7	86.9
Disponen de drenaje	944 928.0	23 677.0
Porcentaje	88.6	86.5

## Carpeta Municipal de Hidalgo

### VIVIENDAS CON DISPONIBILIDAD DE AGUA ENTUBADA, DRENAJE Y ENERGÍA ELÉCTRICA, 2010 Y 2015

Cuadro 5.1

Concepto	Michoacán	Hidalgo
Disponen de energía eléctrica	1 044 515.0	26 514.0
Porcentaje	97.9	96.9

FUENTE: XIII Censo General de Población y Vivienda, 2010 Michoacán, INEGI.

Encuesta Intercensal 2015, INEGI.

### MATERIAL PREDOMINANTE EN PISOS DE LAS VIVIENDAS PARTICULARES HABITADAS, 2015

Cuadro 5.2

Concepto	Michoacán	Hidalgo
Viviendas particulares habitadas	1 191 405	29 404
Con piso de tierra	65 694	1 831
Porcentaje	5.5	6.2
Con piso de material de cemento o firme	636 620	20 036
Porcentaje	53.4	68.1
Con mosaico, madera u otro recubrimiento	484 931	7 430
Porcentaje	40.7	25.3
No especificado	4 070	107
Porcentaje	0.3	0.4

FUENTE: Encuesta Intercensal 2015. INEGI.

## Carpeta Municipal de Hidalgo

### INVERSIÓN EJERCIDA EN PROGRAMAS DE VIVIENDA POR MUNICIPIO Y ORGANISMO SEGÚN PROGRAMA, 2015 (Miles de pesos)

Cuadro 5.3

Municipio Organismo	Total	Vivienda completa	Vivienda en arrendamiento	Vivienda inicial	Mejoramiento físico de vivienda	Mejoramiento financiero de vivienda	Infraestructura
<b>Michoacán</b>	<b>6 161 003</b>	<b>5 079 513</b>	<b>732</b>	<b>176 454</b>	<b>92 940</b>	<b>379 359</b>	<b>45 852</b>
Banca	2 183 634	1 693 420	0	79 950	0	352 787	40 499
Banjército	11 728	11 008	0	0	0	720	0
CFE	109 141	71 964	0	15 563	10 765	10 848	0
CONAVI	255 487	249 206	732	5 432	118	0	0
FONHAPO	88 556	0	0	44 856	43 700	0	0
FOVISSSTE	1 179 533	1 073 457	0	8 175	491	5 455	0
HÁBITAT MÉXICO	83	0	0	59	0	0	24
INFONAVIT	2 269 798	1 954 038	0	22 418	10 710	5 409	0
IVEM	3 990	0	0	0	3 990	0	0
ISSFAM	35 889	26 420	0	0	0	4 140	5 329
SHF	23 165	0	0	0	23 165	0	0
<b>Hidalgo</b>	<b>47 110</b>	<b>38 350</b>	<b>0</b>	<b>3 115</b>	<b>1 229</b>	<b>3 695</b>	<b>0</b>
Banca	13 258	9 563	0	0	0	3 695	0
CFE	7 295	4 978	0	1 527	789	0	0
CONAVI	132	132	0	0	0	0	0
FONHAPO	440	0	0	0	440	0	0
FOVISSSTE	18 295	17 466	0	829	0	0	0
INFONAVIT	7 691	6 211	0	759	0	0	0

FUENTE: Anuario Estadístico del Estado de Michoacán, edición 2016. INEGI.

## Carpeta Municipal de Hidalgo

### 6. EMPLEO

La población registrada de 12 años y más fue de 91 817 personas en el año 2015. La económicamente activa representó el 45.5%, mientras que la inactiva el 54.1%. El 96.2% de la población activa estaba ocupada. En el 2014 el IMSS registró 4 573 trabajadores registrados, 4 469 permanentes y 515 eventuales.

#### INDICADORES DE EMPLEO, 2015

Cuadro 6.1

Concepto	Michoacán	Hidalgo
<b>Población total</b>	<b>4 584 471</b>	<b>122 619</b>
<b>Población de 12 años y más</b>	<b>3 521 912</b>	<b>91 817</b>
<b>Porcentaje de la población de 12 años y más económicamente activa</b>	<b>48.26</b>	<b>45.50</b>
Porcentaje de la población de 12 años y más ocupada	95.80	96.21
Porcentaje de la población de 12 años y más desocupada	4.20	3.79
<b>Población no económicamente activa</b>	<b>51.50</b>	<b>54.11</b>
<b>Población ocupada</b>	<b>1 628 256</b>	<b>40 192</b>
Porcentaje de la PEA ocupada en el sector Primario	21.30	12.52
Porcentaje de la PEA ocupada en el sector Secundario	20.67	35.22
Porcentaje de la PEA ocupada en el sector Comercio	19.51	21.39
Porcentaje de la PEA ocupada en el sector Servicios	37.13	29.48
Porcentaje de la población que recibe hasta 1 salario mínimo	14.62	20.51
Porcentaje de la población que recibe más de 1 salario mínimo y hasta 2 salarios mínimos	30.26	38.49

## Carpeta Municipal de Hidalgo

### INDICADORES DE EMPLEO, 2015

Cuadro 6.1

Concepto	Michoacán	Hidalgo
Porcentaje de la población que recibe más de 2 salarios mínimos	44.54	32.12

FUENTE: Encuesta Intercensal 2015. INEGI.

### TRABAJADORES REGISTRADOS EN EL IMSS POR TIPO DE CONTRATO, 2015

Cuadro 6.2

Concepto	Michoacán	Hidalgo
<b>Total</b>	364 229	4469
Trabajadores permanentes	306 359	4160
Trabajadores eventuales urbanos	44 623	309
Trabajadores eventuales del campo	13 247	0

FUENTE: Anuario Estadístico del Estado de Michoacán, 2015. INEGI.

## Carpeta Municipal de Hidalgo

### 7. ECONOMÍA

La actividad agrícola sobresale con la producción de maíz, avena, calabacita, sorgo, trigo, aguacate, guayaba, entre otros. En cuanto a la actividad ganadera, registra más de 1 300 toneladas de ganado bovino en pie, de porcino 355, de ovino 267 y de ave 96 toneladas. Registró una producción maderable de 53237 metros cúbicos. Tiene 1 670 establecimientos dedicados a la industria manufacturera y 3 036 al comercio. Cuenta con 32 establecimientos de hospedaje temporal.

#### SUPERFICIE SEMBRADA, COSECHADA Y VALOR DE LA PRODUCCIÓN AGRÍCOLA, 2016

Cuadro 7.1

Concepto	Michoacán	Hidalgo
Superficie Sembrada (Hectáreas)	740 769	10 071
Superficie Cosechada (Hectáreas)	720 807	10 071
Valor Producción (Miles de pesos)	20 912 971	159 545
Posición del municipio respecto al valor de la producción en el estado	NA	36
NA/No aplica.		

FUENTE: Servicio de Información Agroalimentaria y Pesquera, SAGARPA.

## Carpeta Municipal de Hidalgo

### PRINCIPALES CULTIVOS AGRÍCOLAS DEL MUNICIPIO DE HIDALGO, 2015

Cuadro 7.2

CULTIVO	SUPERFICE COSECHADA (hectáreas)	VOLUMEN DE LA PRODUCCIÓN (toneladas)	VALOR DE LA PRODUCCIÓN (pesos)	VALOR PROD. / SUP. COSECHADA
Frijol	9	10	114 750	13 500
Ciruela	2	15	56 630	28 315
Manzana	4	33	173 859	43 465
Pera	5	43	160 175	32 035
Chícharo	20	107	323 563	16 178
Trigo grano	27	154	522 580	19 720
Aguacate	22	174	1 874 381	85 199
Guayaba	24	403	1 547 909	64 496
Durazno	117	772	4 112 436	35 149
Cebolla	45	842	2 252 907	50 627
Tomate rojo (jitomate)	44	901	2 793 100	63 480
Pepino	53	1,091	2 499 589	47 162
Fresa	66	1,102	3 878 796	58 770
Tomate verde	66	1,158	3 304 952	50 075
Pastos y praderas en verde	30	1,221	1 005 323	33 511
Sorgo grano	168	1,248	4 122 054	24 536
Haba verde	214	1,390	3 741 845	17 485
Calabacita	72	1,861	4 675 235	64 934
Avena forrajera en verde	754	14,281	13 335 248	17 686
Maíz grano	8,460	31,000	104 486 541	12 351

FUENTE: Sistema de Información Agroalimentaria, SAGARPA.

## Carpeta Municipal de Hidalgo

### PRODUCTORES, SUPERFICIE Y MONTO PAGADO POR EL PROAGRO 2014

Cuadro 7.3

Concepto	Michoacán	Hidalgo
Productores solicitantes	127 221	794
Superficie solicitada (Hectáreas)	610 223	3 243
Productores ratificados	122 498	730
Superficie ratificada (Hectáreas)	609 680	3 235
Productores beneficiados	118 651	698
Superficie beneficiada (Hectáreas)	604 704	3 228
Monto pagado (Miles de pesos)	634 047	3 659

FUENTE: Anuario Estadístico del Estado de Michoacán, 2016. INEGI.



## Carpeta Municipal de Hidalgo

PRODUCCIÓN, PRECIO, VALOR, ANIMALES SACRIFICADOS Y PESO, 2016

Cuadro 7.4

Hidalgo

Producto/Especie	Producción (toneladas)	Precio (pesos por kilogramo)	Valor de la Producción (miles de pesos)	Animales sacrificados (cabezas)	Peso (kilogramos)
<b>GANADO EN PIE</b>					
BOVINO	1 308	19	24 927		379
PORCINO	355	23	8 078		96
OVINO	267	26	6 800		42
CAPRINO	27	18	490		31
SUBTOTAL	1 956		40 296		
<b>AVE Y GUAJOLOTE EN PIE</b>					
AVE	96	18	1 709		3
<b>GUAJOLOTE</b>					
SUBTOTAL	96		1 709		
TOTAL			42 005		
<b>CARNE EN CANAL</b>					
BOVINO	673	33	22 468	3 452	195
PORCINO	276	34	9 273	3 700	75
OVINO	135	51	6 839	6 339	21
CAPRINO	13	39	529	847	16
AVE	73	26	1 907	33 445	2
GUAJOLOTE					
SUBTOTAL	1 171		41 017		
<b>LECHE</b>					
BOVINO	6 850	6	39 683		

## Carpeta Municipal de Hidalgo

PRODUCCIÓN, PRECIO, VALOR, ANIMALES SACRIFICADOS Y PESO, 2016

Cuadro 7.4

Hidalgo

Producto/Especie	Producción (toneladas)	Precio (pesos por kilogramo)	Valor de la Producción (miles de pesos)	Animales sacrificados (cabezas)	Peso (kilogramos)
CAPRINO	41	6	242		
SUBTOTAL	6 891		39 925		
OTROS PRODUCTOS					
HUEVO PARA PLATO	549	22	12 232		
MIEL	52	48	2 486		
CERA EN GREÑA	2	44	106		
LANA SUCIA	9	10	87		
SUBTOTAL			14 911		
TOTAL			95 853		

Ave: Se refiere a pollo, gallina ligera y pesada que ha finalizado su ciclo productivo.

Leche: Producción en miles de litros y precio en pesos por litro.

Los subtotales y el total podrían no coincidir por redondeo. El total del valor no incluye el valor en pie debido a que está contenido en el valor de la producción de carne.

Fuente: Servicio de Información Agroalimentaria y Pesquera (SIAP).

## Carpeta Municipal de Hidalgo

### VOLUMEN DE LA PRODUCCIÓN FORESTAL MADERABLE, 2015 (metros cúbicos en rollo)

Cuadro 7.5

Concepto	Michoacán	Hidalgo
<b>Total</b>	<b>451 750</b>	<b>53 237</b>
Coníferas Pino c/	381 045	38605.655 m/
Coníferas Oyamel d/	31 585	9398.828 g/
Latifoliadas Encino f/	30 040	4 467
Coníferas Otras e/	3 265	160
Latifoliadas Otras g/	5 608	605
Comunes Tropicales b/	214	0

a/ Se refiere a cedro rojo (Cendrela odorata).

b/ Comprende cuéramo (Cordia elaeagnoides) y rosa morada-cinco hojas (Tabebuia rosea).

c/ Se refiere a Pinus spp.

d/ Se refiere a Abies religiosa.

e/ Se refiere a cedro blanco (Cupressus spp.).

f/ Se refiere a Quercus spp.

g/ Comprende aile (Alnus spp.), madroño (Arbutus xalapensis) y fresno (Fraxinus spp.).

h/ El volumen de la producción corresponde a la autorización otorgada sólo para el presente año.

i/ El volumen de producción reportado corresponde sólo al obtenido durante la aplicación de programas de saneamiento y/o contingencias ambientales y/o sanitarias.

j/ Incluye volumen de producción que corresponde a programas de saneamiento y/o contingencias ambientales y/o sanitarias.

k/ Comprende aile (Alnus. sp.) y madroño (Arbutus xalapensis).

FUENTE: Anuario Estadístico del estado de Michoacán, 2016. INEGI.

## Carpeta Municipal de Hidalgo

### CARACTERÍSTICAS DE LOS SECTORES ECONÓMICOS, 2014

Cuadro 7.6

Concepto	Michoacán	Hidalgo
Personal Ocupado	611 496	17 572
Total De Remuneraciones (Miles De Pesos)	19 560 681	325 828
Unidades Económicas	195 355	7 427
Producción Bruta (Miles De Pesos)	179 291 970	2 179 829

Fuente: Censo Económico 2014, INEGI.

### INDUSTRIA MANUFACTURERA, 2008

Cuadro 7.7

Concepto	Michoacán	Hidalgo
Unidades Económicas	27 692	1 670
Personal ocupado total	111 840	6 022
Total de Remuneraciones (Miles De Pesos)	3 365 343	120 828
Producción Bruta Total (Miles De Pesos)	83 214 904	684 505
Consumo Intermedio (Miles De Pesos)	56 408 658	424 470
Valor Agregado Censal Bruto (Miles De Pesos)	26 806 246	260 035

FUENTE: Censos Económicos, 2009, resultados definitivos. (INEGI)

## Carpeta Municipal de Hidalgo

### ESTABLECIMIENTOS DE HOSPEDAJE REGISTRADOS SEGÚN CATEGORÍA, 2015

Cuadro 7.8

Concepto	Michoacán	Hidalgo
Total	686	32
Cinco estrellas	41	2
Cuatro estrellas	90	4
Tres estrellas	179	14
Dos estrellas	138	2
Una estrella	75	3
Sin categoría	163	7

FUENTE: Secretaría de Turismo, Michoacán.

## Carpeta Municipal de Hidalgo

### 8. COMUNICACIONES

El municipio cuenta con 17 oficinas postales, una oficina de telégrafos, 2 estaciones radioeléctricas de aficionados y 19 sitios y espacios públicos conectados con banda ancha del programa México conectado y en 12 localidades hay servicio de telefonía rural. Registra 189 kilómetros de carreteras, troncal federal pavimentada, 60 kilómetros y alimentadoras estatales pavimentadas 93 kilómetros, caminos rurales pavimentados 12 kilómetros y revestidos 24 kilómetros.

#### RED DE MEDIOS DE COMUNICACIÓN, 2015

Cuadro 8.1

Concepto	Michoacán	Hidalgo
Oficinas postales	876	17
Oficinas de telégrafos	71	1
Sitios y espacios públicos conectados con banda ancha del programa a/ México Conectado	999	19
Estaciones radioeléctricas de aficionados	175	2
Localidades con servicio de telefonía rural	603	12
Aeropuertos	4	0
Aeródromos	34	0

a/ Son sitios de acceso público donde se ofrecen servicios de internet, uso de equipo de cómputo, así como asesoría y capacitación al público en general.

FUENTE: Anuario Estadístico del Estado de Michoacán, edición 2016. INEGI.

## Carpeta Municipal de Hidalgo

### LONGITUD DE LA RED CARRETERA SEGÚN TIPO DE CAMINO, 2015 (kilómetros)

Cuadro 8.2

Concepto	Michoacán	Hidalgo
<b>Total</b>	<b>12 792.89</b>	<b>189</b>
Troncal federal a/		
Pavimentada	2 683.50	60
Revestida	.00	0
Alimentadoras estatales b/		
Pavimentada c/	2 997.55	93
Revestida	28.20	0
Camino rurales c/		
Pavimentada	1 531.04	12
Revestida	1 552.60	24

a/ También es conocida como principal o primaria, tiene como objetivo específico servir al tránsito de larga distancia. Comprende caminos de cuota pavimentados (incluidos los estatales) y libres (pavimentados y revestidos).

b/ También conocidas con el nombre de carreteras secundarias, tienen como propósito principal servir de acceso a las carreteras troncales.

c/ Comprende caminos de dos, cuatro o más carriles.

FUENTE: Anuario Estadístico del Estado de Michoacán, edición 2016, INEGI.

# Carpeta Municipal de Hidalgo

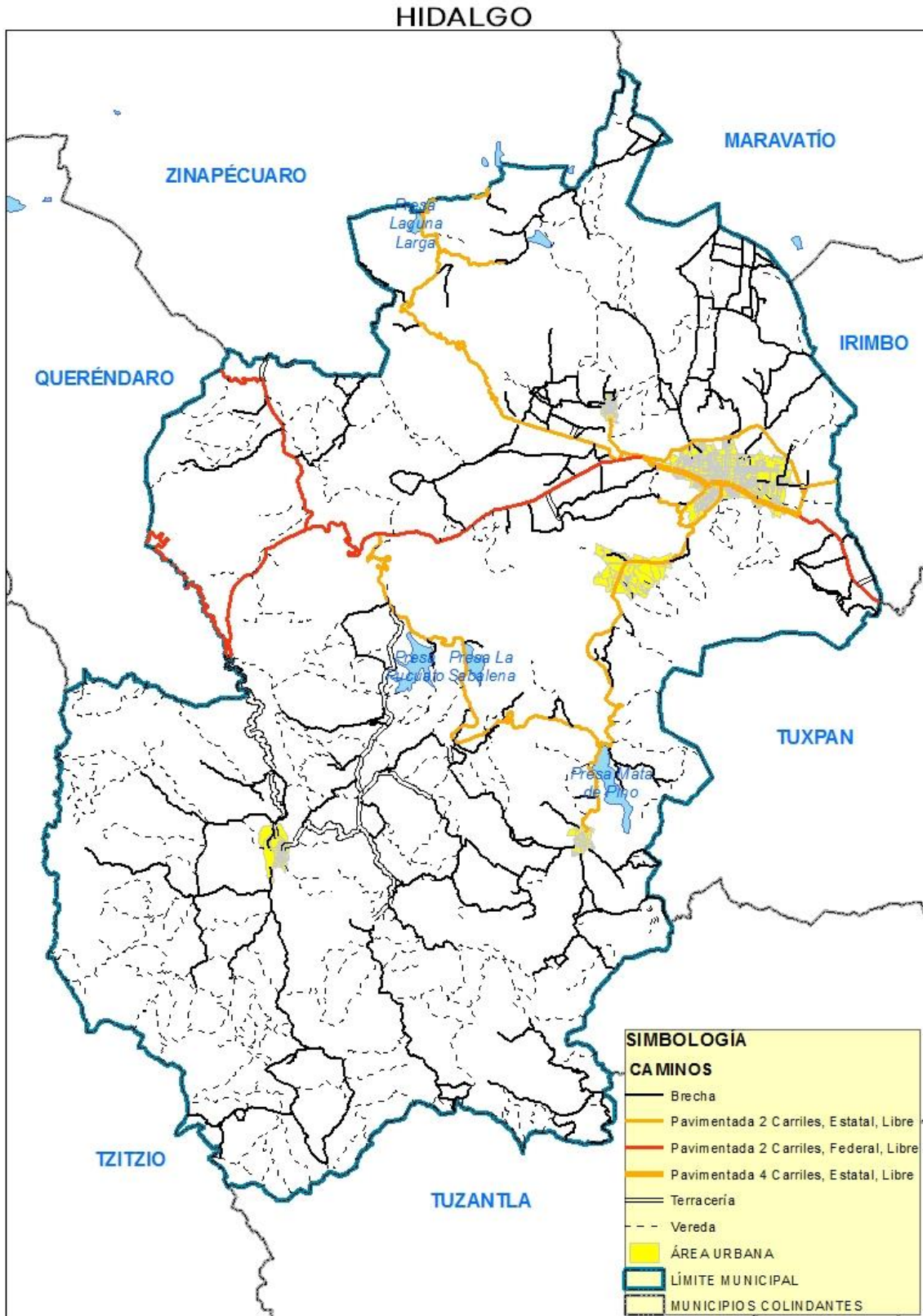



## Carpeta Municipal de Hidalgo

### 9. FINANZAS PÚBLICAS

El municipio cuenta con un ingreso mayor a los 291 millones de pesos, de los cuales el 51.56% proviene del Fondo de Aportaciones Federales y Estatales, 31.62% de Participaciones Federales, entre otros.

#### INGRESOS DE LOS MUNICIPIOS POR CAPITULO 2013 (Pesos)

Cuadro 9.1

Concepto	Michoacán	Hidalgo	Porcentaje
Total	12 051 000 391	291 930 552	100.00
Impuestos	742 395 830	19 721 280	6.76
Cuotas y aportaciones de seguridad social	59 980		0.00
Contribuciones de mejoras	136 084 449	2 861 099	0.98
Derechos	701 339 566	18 116 651	6.21
Productos	94 448 106	1 055 222	0.36
Aprovechamientos	235 382 494	7 281 892	2.49
Participaciones Federales	4161 350 955	92 306 835	31.62
Aportaciones federales y estatales	5295 345 267	150 523 580	51.56
Otros ingresos	13 766 876		0.00
Financiamiento	670 826 868	63 993	0.02
Disponibilidad inicial			0.00

FUENTE: Auditoría Superior de Michoacán.

## Carpeta Municipal de Hidalgo

### EGRESOS DE LOS MUNICIPIOS POR CAPITULO 2013 (Pesos)

Cuadro 9.2

Concepto	Michoacán	Hidalgo	Porcentaje
<b>Total</b>	12051 000 391.0	291 930 552.0	100.0
Servicios personales	4153 046 568.0	133 732 605.0	45.8
Materiales y suministros	1125 222 535.0	30 759 056.0	10.5
Servicios generales	1753 245 917.0	39 286 210.0	13.5
Transferencias, asignaciones, subsídios y otras ayudas	994 118 686.0	7 416 911.0	2.5
Bienes muebles, inmuebles e intangibles	231 871 114.0	4 747 607.0	1.6
Inversión pública	3332 013 404.0	53 881 645.0	18.5
Inversiones financieras y otras provisiones	.0	.0	.0
Otros egresos	7 290 037.0	.0	.0
Deuda pública	246 369 239.0	22 106 518.0	7.6
Disponibilidad final	207 822 891.0	.0	.0

FUENTE: Anuario Estadístico del Estado de Michoacán, 2015. INEGI.

## Carpeta Municipal de Hidalgo

### 10. OBRA PÚBLICA

Las obras ejecutadas en el municipio están dirigidas al desarrollo social en 9.68% y un 89.7% a otras actividades.

#### INVERSIÓN EN OBRAS PÚBLICAS EJERCIDAS SEGÚN DESTINO, 2015 (Miles de Pesos)

Cuadro 10.1

Nivel	Michoacán	Hidalgo	%
<b>Total</b>	12 840 104	243 054	100.00
Gobierno	397 173		0.00
Desarrollo social	3 204 780	23 522	9.68
Desarrollo económico	308 611	1 449	0.60
Otras	8 929 540	218 082	89.73

Fuente: Anuario Estadístico del estado de Michoacán, edición 2016. INEGI.

## Carpeta Municipal de Hidalgo

### 11. SEGURIDAD Y ORDEN PÚBLICO

De los delitos registrados en el municipio sobresale el robo común, lesiones y homicidios.

#### DELITOS DEL FUERO COMÚN POR MUNICIPIO SEGÚN PRINCIPALES DELITOS, 2016

Cuadro 11.1 Hidalgo

Modalidad	Tipo	Subtipo	Delitos
Robo común	Con violencia	A casa habitación	3
Robo común	Con violencia	A negocio	2
Robo común	Con violencia	De vehículos	9
Robo común	Con violencia	A transportistas	1
Robo común	Con violencia	A transeúntes	3
Robo común	Con violencia	Otros	7
Robo común	Sin violencia	A casa habitación	38
Robo común	Sin violencia	A negocio	24
Robo común	Sin violencia	De vehículos	40
Robo común	Sin violencia	A transeúntes	7
Robo común	Sin violencia	Otros	49
Robo de ganado (abigeato)	Abigeato	Abigeato	9
Lesiones	Dolosas	Con arma de fuego	5
Lesiones	Dolosas	Sin datos	58
Lesiones	Culposas	Sin datos	8
Homicidios	Dolosos	Con arma de fuego	8
Homicidios	Dolosos	Con arma blanca	2
Homicidios	Dolosos	Sin datos	5
Homicidios	Culposos	Sin datos	22
Delitos patrimoniales	Abuso de confianza	Abuso de confianza	3
Delitos patrimoniales	Daño en propiedad ajena	Daño en propiedad ajena	35

## Carpeta Municipal de Hidalgo

### DELITOS DEL FUERO COMÚN POR MUNICIPIO SEGÚN PRINCIPALES DELITOS, 2016

Cuadro 11.1 Hidalgo

Modalidad	Tipo	Subtipo	Delitos
Delitos patrimoniales	Fraude	Fraude	9
Delitos patrimoniales	Despojo	Sin datos	3
Delitos sexuales (violación)	Violación	Violación	10
Otros delitos	Amenazas	Amenazas	10
Otros delitos	Estupro	Estupro	2
Otros delitos	Otros sexuales	Otros sexuales	3
Otros delitos	Resto de los delitos (otros)	Resto de los delitos (otros)	80

FUENTE: Secretariado Ejecutivo del Sistema Nacional de Seguridad Pública.