



2015 - 2021



IPLAEM

INSTITUTO DE PLANEACIÓN DEL
ESTADO DE MICHOACÁN DE OCAMPO

Carpeta Municipal de Coalcomán

Carpeta Municipal de Coalcomán

PRESENTACIÓN

El instituto de Planeación del Gobierno del estado de Michoacán presenta el documento “Carpetas Municipales”, cuyo objetivo es el de integrar y difundir estadísticas de los diferentes sectores, perfiles sociodemográficos, cronología de los presidentes municipales, hechos históricos, medio físico, ante una gran diversidad de información que pretende reseñar la estadística municipal, como una herramienta para la toma de decisiones en los diversos ámbitos, público, social y privado.

Esta información corresponde a una descripción y trato especial al municipio de **Coalcomán de Vázquez Pallares**, con datos al año 2016, incorporando datos de los últimos censos y en algunos casos la información del último año disponible.

Antes de que este potencial estuviera disponible, existían grandes limitaciones en la integración de información municipal. Contando a la fecha con información de varias fuentes, con la finalidad de presentar en un solo documento lo más destacado del municipio y dejarlo a disposición de la sociedad en general en la página del Sistema Estatal de Información de Michoacán (SEIM).

Carpeta Municipal de Coalcomán

CONTENIDO

PRESENTACIÓN.....	2
1. DATOS GENERALES.....	7
NOMENCLATURA.....	7
ESCUDO.....	7
HECHOS HISTÓRICOS.....	9
LOCALIZACIÓN.....	10
EXTENSIÓN.....	10
OROGRAFÍA.....	11
HIDROGRAFÍA.....	11
CLIMA.....	11
CRONOLOGÍA DE LOS PRESIDENTES MUNICIPALES.....	12
2.-DEMOGRAFÍA.....	14
POBLACIÓN RURAL Y URBANA DEL MUNICIPIO, 1980-2010.....	31
POBLACIÓN URBANA Y RURAL DEL ESTADO, 1980-2010.....	31
ÍNDICE DE DESARROLLO HUMANO (IDH) Y COMPONENTES 2000, 2005 Y 2010 (METODOLOGÍA TRADICIONAL).....	35
INDICADORES DE POBREZA POR INGRESOS, 2000 Y 2005.....	36
INDICADORES SELECCIONADOS DE POBREZA PARA EL ESTADO Y MUNICIPIOS 2010.....	37

Carpeta Municipal de Coalcomán

3.-EDUCACIÓN.....	38
CONDICIÓN DE ALFABETISMO 2015.....	38
ESTADÍSTICA EN EDUCACIÓN, CICLO ESCOLAR 2014-2015	39
ADULTOS REGISTRADOS EN PRIMARIA Y SECUNDARIA POR EL INEA 2015.....	40
4.-SALUD.....	41
UNIDADES MÉDICAS EN SERVICIO DE LAS INSTITUCIONES DEL SECTOR PÚBLICO DE SALUD POR NIVEL DE OPERACIÓN SEGÚN INSTITUCIÓN, 2015.....	41
PERSONAL MÉDICO DEL SECTOR SALUD, 2015.....	42
POBLACIÓN DERECHOHABIENTE Y USUARIA DE LOS SERVICIOS MÉDICOS DE LAS INSTITUCIONES PÚBLICAS DEL SECTOR SALUD 2015	42
CONSULTAS EXTERNAS EN LAS INSTITUCIONES DEL SECTOR SALUD, 2015	43
NACIDOS VIVOS REGISTRADOS SEGÚN RESIDENCIA HABITUAL DE LA MADRE, 2013-2015	44
DEFUNCIONES GENERALES, 2000-2014	45
DEFUNCIONES INFANTILES 2000-2014.....	46
5.-VIVIENDA.....	47
VIVIENDAS CON DISPONIBILIDAD DE AGUA ENTUBADA, DRENAJE Y ENERGÍA ELÉCTRICA, 2010 Y 2015	47
MATERIAL PREDOMINANTE EN PISOS DE LAS VIVIENDAS PARTICULARES HABITADAS, 2015.....	48
INVERSIÓN EJERCIDA EN PROGRAMAS DE VIVIENDA POR MUNICIPIO Y ORGANISMO SEGÚN PROGRAMA, 2015 (MILES DE PESOS)	49
6. EMPLEO	50

Carpeta Municipal de Coalcomán

INDICADORES DE EMPLEO, 2015.....	50
TRABAJADORES REGISTRADOS EN EL IMSS POR TIPO DE CONTRATO, 2015.....	51
7. ECONOMÍA.....	52
SUPERFICIE SEMBRADA, COSECHADA Y VALOR DE LA PRODUCCIÓN AGRÍCOLA, 2016.....	52
PRINCIPALES CULTIVOS AGRÍCOLAS DEL MUNICIPIO DE COALCOMÁN, 2015.....	53
PRODUCTORES, SUPERFICIE Y MONTO PAGADO POR EL PROAGRO 2014.....	54
PRODUCCIÓN, PRECIO, VALOR, ANIMALES SACRIFICADOS Y PESO, 2016.....	55
VOLUMEN DE LA PRODUCCIÓN FORESTAL MADERABLE, 2015 (METROS CÚBICOS EN ROLLO).....	57
CARACTERÍSTICAS DE LOS SECTORES ECONÓMICOS, 2014.....	58
UNIDADES ECONÓMICAS, PERSONAL OCUPADO Y REMUNERACIONES AL PERSONAL DEDICADAS AL COMERCIO, 2008.....	58
INDUSTRIA MANUFACTURERA, 2008.....	59
ESTABLECIMIENTOS DE HOSPEDAJE REGISTRADOS SEGÚN CATEGORÍA, 2015.....	59
8. COMUNICACIONES.....	60
RED DE MEDIOS DE COMUNICACIÓN, 2015.....	60
LONGITUD DE LA RED CARRETERA SEGÚN TIPO DE CAMINO, 2015 (KILÓMETROS).....	61
9. FINANZAS PÚBLICAS.....	64
INGRESOS DE LOS MUNICIPIOS POR CAPITULO 2013 (Pesos).....	64
EGRESOS DE LOS MUNICIPIOS POR CAPITULO 2013 (Pesos).....	65

Carpeta Municipal de Coalcomán

10.	OBRA PÚBLICA.....	66
	INVERSIÓN EN OBRAS PÚBLICAS EJERCIDAS SEGÚN DESTINO, 2015 (MILES DE PESOS).....	66
11.	SEGURIDAD Y ORDEN PÚBLICO	67
	DELITOS DEL FUERO COMÚN POR MUNICIPIO SEGÚN PRINCIPALES DELITOS, 2016.....	67

Carpeta Municipal de Coalcomán

1. DATOS GENERALES

NOMENCLATURA

Coalcomán es una palabra de origen náhuatl, que quiere decir "culebra" (coatl) o, como sostienen algunos autores, "culebra con manos".

ESCUDO

En el **cuartel primero** del campo de Gules, matriz que significa unidad, amor, nobleza y fidelidad, dulce en colores naturales una cabeza de Águila cuyo pico sostiene un arco flechador, Es según el argumento de investigación del Historiador Don Roberto Levy, el jeroglífico y en este caso la interpretación moderna del jeroglífico del antiguo pueblo de *CUAHUCOMAN* palabra que en el idioma Náhuatl significa: "*LUGAR DONDE HABITAN LASAGUILAS*" de "*MAN*" lugar; y "*CUAUH*", águilas.

El **segundo cuartel** es consecuencia del anterior, sobre campo de oro que en la ciencia de los blasones es signo de nobleza y lucidez histórica; en colores naturales también figura un fuerte y vigoroso brazo indígena que sostiene una lanza con punta de obsidiana. Habla de la primera tribu principal que habito la comarca: la de los "*CUAHUCOMECAS* o "*GENTES AGUILAS*" Nativos que todavía por 1748 se distinguían por su habilidad en el manejo de las flechas y por ello se les llamó "*VIGIAS GUARDACOSTAS*" *CUAHUCOMECAS* fue así mismo como reconoció el dialecto que hablan aquellos y cuya grafica no deja sitio de dudas del verdadero significado del nombre de la población de "*CUAHUCOMAN*" (sin la "L"), según lo demuestran los escritores: Eliseo MaciasPswadesh, y muchos mas.

El **tercer cuartel**, sobre campo de oro, muestra un brazo insurgente que empuña una espada en actitud de juramento que es signo de lealtad y de perenne amor a la Patria, cualidades manifestadas en la época de la independenciam en todos los Coalcománenses, que por sus montañas fue tenido como "*RESGUARDOSEGURO*" en aquella época gloriosa de sacrificio e inmarcesibles hazañas cívicas.

Carpeta Municipal de Coalcomán

El **cuartel cuarto** y en campo de Gules, a la efigie del cura DON MARIANO MATAMOROS quien durante sus gloriosas andanzas de caudillo ejemplar, como en sus filas a muchos Coalcománenses.

El escudo tiene **bordura tripartita** matizada en sinople y elogiado la esperanza, el espíritu de servicio, de respeto y trabajo de las gentes del lugar. La misma bordura en plata y oro señala el tesoro del subsuelo y el anhelo de progreso, realizadas por Manuel A. Otero y Don Andrés del Río, entre otros.

El escudo está timbrado por un jeroglífico policromo de ascendencia náhuatl. El de *Kahuitl* o árbol de la fertilidad y del amor, según los mas antiguos códices y el Huehuetlatolin o libro de la palabra de los viejos y expresión de la Belleza y la abundancia de la riqueza forestal de la región, que pudo llamarse por ello *KUAUHITLCOMAN* o lugar de árboles.

De esta figura se desprenden como **esplendida ornamentación**, dorados lambrequines que son elocuentes simbolismos del realce que se debe a las virtudes innatas de los habitantes de Coalcomán.

En la **parte inferior** del escudo, en gira o cinta ascendente, va la divisa cuya frase llamada alma o grito es: "*SIEMPRE LEALES*"; con rememoramos, entre otros hechos la relación *QUACOMAN* escrita por 1580 y que nos dice: "los naturales, los *QUACOMECAS*.- no reconocieron señor ninguno que los gobernase sino era el Calzonzin cuando enviaba por su tributo y que por ello- tenia guerra con los naturales de la providencia de Motines..."

Siempre leales, han sido y así serán los hijos de **COALCOMÁN** a quienes rindo veneración y un entrañable homenaje y, en especial mi voto de identificación absoluta con el Sr. Lic. Carlos Torres Manzo, ex gobernador de Michoacán quien forjo tonel ejercicio de sexenio en el poder ejecutivo, un religioso y legal monumento a la amistad.

Carpeta Municipal de Coalcomán



HECHOS HISTÓRICOS

En lo que se refiere a la época prehispánica, en el lugar no se han encontrado vestigios indicadores sobre si hubo o no asentamientos. Sin embargo, su cercanía con Pómaro, Coire y Ostula, hacen suponer que el sitio fue poblado y gobernado por los mexicas sin que hubiese llegado a caer bajo el dominio del señorío tarasco. Durante la colonia, el lugar fue poblado por los españoles, atraídos por los ricos yacimientos mineros que se encontraban en la región y por la falsa noticia de que sus ríos llevaban metales preciosos. A este lugar se le conoció en la época con el nombre de "motines del oro", debido a que los indígenas se mantenían sublevados contra los españoles en sus montañas y por la riqueza del lugar. Casi al finalizar la época colonial, a instancias del tribunal de Minería, Don Andrés del Río, estableció en Coalcomán una fábrica de acero.

Años más tarde, al desarrollarse el movimiento independentista de los insurgentes, el pueblo fue incendiado y destruido, interrumpiéndose su actividad económica hasta después de consolidada la independencia política del país, pues en el año de 1821, don Pedro Gutiérrez de Salceda, español partidario de los

Carpeta Municipal de Coalcomán

insurgentes, reactivó el desarrollo económico del pueblo, impulsando nuevamente la explotación de fierro, de ahí que los habitantes consideren a Gutiérrez Salceda como el fundador del nuevo Coalcomán. De acuerdo a la Ley de División Territorial del 10 de diciembre de 1831, el Congreso del Estado decretó la creación del partido y municipio de Coalcomán, con cabecera del mismo nombre, a la que se le otorgó la categoría de Villa.

El 20 de noviembre de 1886, a la cabecera municipal se le denominó Coalcomán de Matamoros. En 1981, por decreto constitucional se le asignó el nombre de Coalcomán de Vázquez Pallares.

LOCALIZACIÓN

Se localiza al suroeste del Estado, en las coordenadas $18^{\circ}47'$ de latitud norte y a los $103^{\circ}10'$ de longitud oeste, a una altura de 1,000 metros sobre el nivel del mar. Limita al norte con el Estado de Jalisco y el municipio de Tepalcatepec, al este con Aguililla y Arteaga, al sur con Aquila y al oeste con Chinicuilá. Su distancia a la capital del Estado es de 352 km.

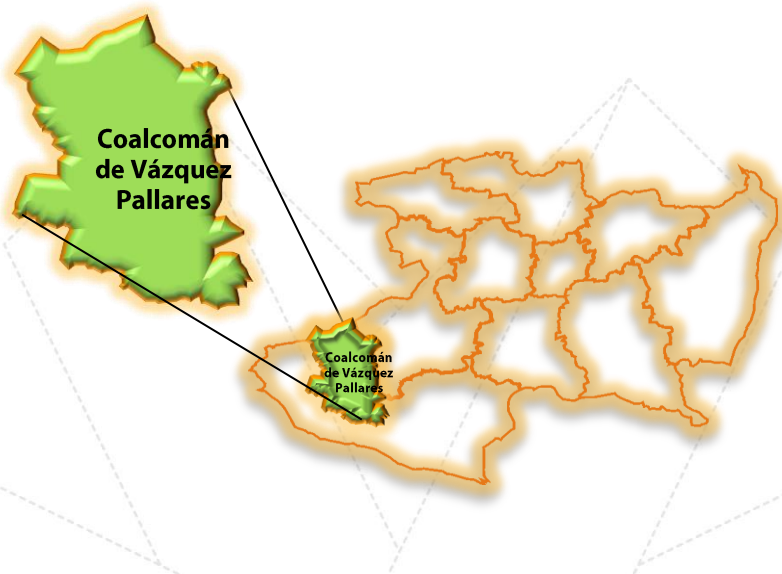

EXTENSIÓN

Su superficie es de 2826.91 km² y representa el 4.82 por ciento del Estado.

Carpeta Municipal de Coalcomán

OROGRAFÍA

Su relieve lo constituye la sierra Madre del Sur; cerros del Tejocote, Cabeza de Vaca, Guzmán y Laurel.

HIDROGRAFÍA

Su hidrografía la constituyen los ríos de Coalcomán, Naranjal, Guayabo Sur, Ixtala, Amapila, San Miguel y San José.

CLIMA

Su clima es tropical con lluvias en verano y tiene una precipitación pluvial anual de 1,255 milímetros, con temperaturas que oscilan entre los 15.7 y 31.8° centígrados.

Carpeta Municipal de Coalcomán

CRONOLOGÍA DE LOS PRESIDENTES MUNICIPALES

1940 - Ramón Vázquez Espíndola
1941 - J. Natividad Pallares Chávez
1942 - Manuel Moreno Alatorre
1943 - David Álvarez Zúñiga
1944 - Gregorio Guillén Estrada
1945 - Rosendo Tejeda Sandoval
1946 - David Álvarez Zúñiga
1947-1949 Manuel Tejeda Sandoval
1950 - Ramiro Amezcua Victoria
1951-1952 Guillermo Pallares Carrasquedo
1953 - Manuel Moreno Alatorre
1954-1956 Manuel Martínez Valladares
1957-1958 Emiliano Moreno Munguía
1959 - Margarito Castañeda
1960-1962 Rafael Genel Manzo
1963-1965 Jorge Álvarez Ortiz
1966-1968 Leopoldo Torres López
1969-1971 J. Jesús Barreto Valencia
1972-1974 Esther Martínez Carrillo
1975-1976 Gerardo Figueroa Manzo
1976-1977 J. Jesús Barreto Valencia
1977-1980 Adalberto Cuevas Valencia
1981-1983 Miguel Torres Mendoza
1984-1986 Manuel Moreno Munguía
1987-1989 Prudencio Ávila Moreno
1990-1992 Javier Álvarez Ramos
1993-1995 Ulises Gutiérrez Martínez
1996-1998 J. Jesús Barreto Valencia
1999-2001 Juan Manuel Barajas Arreola
2002-2004 Agustín Bautista
2004-2007 Amando Oseguera Álvarez
2008-2011 José Misael González Fernández

Carpeta Municipal de Coalcomán

2012-2015 Rafael García Zamora

2015-2018 José Misael Gonzáles Fernández

Carpeta Municipal de Coalcomán

2.-DEMOGRAFÍA

En la encuesta intercensal de población y vivienda del 2015 el municipio registró 18 444 habitantes, mismos que representan el 0.40% de la población total del Estado y se concentra en 413 localidades. Las de mayor importancia en cuanto a población son la cabecera municipal con 61%, Trojes y El Salitre de Maruata 1.6%. La población se concentró en un 61% en localidades mayores a los 2500 habitantes, es decir en zona urbana. El municipio ha mostrado una tasa de crecimiento de la población a la baja en el último periodo censal ubicándose en -2.01 de promedio anual en el periodo de 2000-2010. El grado de marginación y de rezago social del municipio es medio. El 20% de la población se encuentra en pobreza extrema.

POBLACIÓN POR LOCALIDAD SEGÚN SEXO, 2010

Cuadro 2.1

Localidad	Población		
	Total	Masculino	Femenino
Total Del Municipio	17615	8601	9014
Coalcomán De Vázquez Pallares	10784	5124	5660
El Agostadero	33	16	17
Las Agüitas	6	*	
Ahuijullito	11	6	5
Varaloso	103	44	59
Barranca Honda	32	18	14
Barranca Seca	245	116	129
Camichines	5		*
La Campana	5		*
La Canoa	12		*
Las Canoas	25	14	11
Carricitos	6	4	2
La Cebollita	4		*

Carpeta Municipal de Coalcomán

POBLACIÓN POR LOCALIDAD SEGÚN SEXO, 2010

Cuadro 2.1

Localidad	Total	Población	
		Masculino	Femenino
Cochista	2	*	
La Cofradía	23	15	8
Los Colorados	9	*	
El Corongoro	11	5	6
El Cuartón	10	*	
La Cuchilla	8	3	5
Chaniahua	12	5	7
La Chichihua	34	19	15
Los Desmontes	28	16	12
La Enramada	26	15	11
Los Fernández	4	*	
El Guayabal	12	9	3
El Guayabillo	93	50	43
El Guayabo	37	16	21
Los Herreros	12	*	
La Hormiga	7	*	
Ixtala	8	*	
El Izote	1	*	
Jerusalén	1	*	
Las Joyas	42	24	18
La Palmera	2	*	
Juana Antonia	17	10	7
La Juana María	92	45	47
Las Juntas	10	5	5
Ocorla	4	*	
El Llamadero	2	*	
Maruata	87	43	44
Maruatilla	47	27	20
La Mesa Alta	2	*	
Montaño	7	5	2
La Nieve	15	11	4
Los Nuevos	94	45	49

Carpeta Municipal de Coalcomán

POBLACIÓN POR LOCALIDAD SEGÚN SEXO, 2010

Cuadro 2.1

Localidad	Total	Población	
		Masculino	Femenino
Los Ocotes	5	*	
Otate Chino	5	*	
La Pájara	4	*	
La Palmera	2	*	
Palo Verde	17	9	8
Los Pantanos	12	6	6
Parota De San Acamitán	4	*	
Las Parotas	51	27	24
La Parrilla	26	13	13
La Providencia	7	*	
La Puerta	10	5	5
Los Ranchos	153	79	74
Rancho Viejo	3	*	
El Reparito	15	7	8
El Resumidero	38	16	22
El Salitre De Maruata	287	141	146
Salitre	7	*	
San José De La Montaña	69	31	38
El Sauz De Trojes	53	26	27
La Sidra	10	*	
El Tarasco	12	*	
El Tejamanil	2	*	
Los Tepehuajes	1	*	
Los Laureles (El Terrero)	198	106	92
Ticuilucan	128	59	69
La Tigra	6	*	
La Troja	10	4	6
Trojés	286	136	150
La Yerbabuena	13	7	6
La Capilla De Los Desmontes	84	41	43
La Española	2	*	
Las Huertas (La Otatera)	10	*	

Carpeta Municipal de Coalcomán

POBLACIÓN POR LOCALIDAD SEGÚN SEXO, 2010

Cuadro 2.1

Localidad	Total	Población	
		Masculino	Femenino
Ocorlita	5	*	
La Guadalupe Del Cobre	84	45	39
La Aguacatera	28	12	16
El Molino De Oriente (Barranca Del Molino)	10	*	
El Ahijadero	7	*	
La Madera	6	*	
Piedras De Lumbre	34	20	14
Las Pilas	62	33	29
Las Rosas	9	*	
Los Chapiles	69	33	36
El Coyul	17	7	10
Aguabuena	7	*	
Cóporo	8	*	
La Sierrita Del Pedregal	10	*	
La Mesa Del Palo Dulce	35	20	15
El Churi	38	21	17
El Jazmín	10	6	4
El Palmar	4	*	
La Gallina	29	15	14
El Limón De Las Tabernas	6	*	
Cabeza De Vaca	8	*	
El Rayo (Las Congueras)	17	9	8
Palma Real	13	*	
Los Manguitos	2	*	
La Gringa	69	27	42
Casas Quemadas	20	10	10
Chipiagüi	22	10	12
Los Fresnos (El Borbollón)	4	*	
Los Cimientos	9	*	
El Ocote	30	10	20
Pie De La Cuesta	8	*	
Mexiquillo El Alto	36	18	18

Carpeta Municipal de Coalcomán

POBLACIÓN POR LOCALIDAD SEGÚN SEXO, 2010

Cuadro 2.1

Localidad	Total	Población	
		Masculino	Femenino
El Tortugo	4	*	
La Changunguera	16	7	9
Los Chapiles	5	*	
La Leona	5	*	
Mexiquillo El Bajo (Casa De Teja)	25	9	16
La Aguacatera	6	*	
Barranca De Petrón	1	*	
San Marcos	42	18	24
Las Ruelas	13	6	7
Valladares	21	10	11
Barranca De Orozco	4	*	
El Ojo De Agua Del Cobre	3	*	
Canoítas	5	*	
Corral De Piedra	4	*	
Barranca Verde	10	6	4
Santas Marías	12	8	4
San Miguel (El Aguacate)	39	18	21
La Nogalera	5	*	
El Cerrito De La Cofradía	31	14	17
Tierras Moradas	7	*	
Las Tecatas	2	*	
El Corral	17	8	9
Los Telares	15	7	8
La Peña (El Fresno)	38	17	21
El Nogal	12	*	
Puentecillas	9	*	
El Bejuco	2	*	
Los Cimientos	5	*	
El Puerto De Las Cruces	67	35	32
El Trigo	10	*	
El Molino	12	4	8
El Naranja De La Parrilla	19	9	10

Carpeta Municipal de Coalcomán

POBLACIÓN POR LOCALIDAD SEGÚN SEXO, 2010

Cuadro 2.1

Localidad	Total	Población	
		Masculino	Femenino
El Nogal	11	*	
Salitrillo	46	18	28
La Guadalupe	13	*	
Agua Del Mudo	8	*	
Los Ciruelitos	7	*	
El Nacimiento	22	11	11
La Mantilla	4	*	
El Conquián	4	*	
Agua Hedionda	4	*	
La Aguacatera	3	*	
El Aguacate De Los Laureles	78	39	39
Aguacatillera	1	*	
Los Amolitos	3	*	
Los Barbechos	12	7	5
Bonilla	2	*	
Las Camelinas	7	*	
El Cantor	6	*	
Carricitos	17	*	
La Ciénega	8	*	
El Cuadril (Las Tierritas)	7	*	
Curtido	6	*	
Los Chorritos	26	7	19
Las Flores	22	10	12
Fogoncitos	4	*	
El Fresno	35	26	9
La Higuera De Venegas	10	*	
La Higuera	18	7	11
El Huarache	10	6	4
La Huerta	16	10	6
El Izote	2	*	
El Izote	14	7	7
Las Juntas	27	16	11

Carpeta Municipal de Coalcomán

POBLACIÓN POR LOCALIDAD SEGÚN SEXO, 2010

Cuadro 2.1

Localidad	Total	Población	
		Masculino	Femenino
La Laguna	6	*	
La Limonera	41	22	19
El Limón	7	*	
El Mesteño	9	*	
Los Molinos	3	*	
Monte Verde	19	9	10
El Naranja	3	*	
Ojo De Agua De Vargas	11	6	5
La Palandilla (Palanda)	3	*	
El Paraíso	7	*	
Los Parejos	10	*	
Paso Malo	2	*	
Patamba	1	*	
El Pimentel	2	*	
El Pinabete	8	*	
El Pitayo (El Pitahayo)	6	*	
Platanillera	5	*	
Playitas	18	9	9
Potrero De Las Higueras	49	20	29
El Potrero	1	*	
Pueblo Viejo	3	*	
Puerto Del Macario	13	*	
Puerto Del Espejo	2	*	
Puerto Del Venado	3	*	
Rancho De Vargas	18	7	11
Ranchos Viejos	19	*	
Rincón De La Guadalupe	28	18	10
Los Rodríguez	5	*	
Salitrillo	2	*	
El Salto	10	*	
San Acamitán	5	*	
Río Buenavista	15	10	5

Carpeta Municipal de Coalcomán

POBLACIÓN POR LOCALIDAD SEGÚN SEXO, 2010

Cuadro 2.1

Localidad	Total	Población	
		Masculino	Femenino
La Saucera	4	*	
El Sauz	38	20	18
Las Tabernas	11	8	3
Las Trojitas	11	*	
La Mata De Uva	1	*	
La Zanja	9	5	4
El Agua De Bacilio	8	*	
Anonos	4	*	
La Calechosa	11	7	4
La Cirianera	13	8	5
Chantotas	2	*	
La Cañita	5	*	
La Guayabera	8	*	
Huatitu	5	*	
La Huerta De Plata	5	*	
Horno De Cal	5	*	
El Izote	42	22	20
El Izote	22	11	11
La Lobera	6	*	
Limón De Ocorla	8	*	
La Limonera	11	*	
El Naranja	12	*	
Puertecito De Los Vidrios	11	*	
Puerto De Los Gallos	4	*	
Las Pilas	26	15	11
Palos Blancos	6	*	
La Vainilla (Puerto La Vainilla)	27	13	14
Puerto Del Conejo	7	*	
El Pozo	12	5	7
El Puerto De Maruata (Puerto De Las Uvas)	8	*	
La Ordeñita	4	*	
El Quemado	24	14	10

Carpeta Municipal de Coalcomán

POBLACIÓN POR LOCALIDAD SEGÚN SEXO, 2010

Cuadro 2.1

Localidad	Total	Población	
		Masculino	Femenino
El Alcatraz (Corral De Piedra)	12	*	
San Antonio	43	20	23
San Pedro	13	7	6
Tres Cerritos	3	*	
Ticuiche	2	*	
Tres Cerritos	7	*	
Tierra De Bueyes	10	*	
El Trompetero	6	*	
La Víbora	16	9	7
El Algodón	19	*	
La Carbonera	16	11	5
El Chilillo	2	*	
Las Charandas	23	13	10
El Cinco	20	11	9
Casa De Piedra	6	*	
La Espumilla	2	*	
Los Espinos	6	*	
La Güinanera	4	*	
El Aguacate	5	*	
La Puerta De La Mina De Capela	18	7	11
El Paraíso	2	*	
La Palangana	3	*	
La Pingulla	11	*	
Los Ranchitos	8	*	
La Sincoja	2	*	
El Terrero	8	*	
Agua Fría	35	12	23
Mina De Fierro	6	*	
La Azotea	2	*	
Barranca El Salitre	3	*	
Agua Blanca Oriente	17	9	8
Cochumala	69	37	32

Carpeta Municipal de Coalcomán

POBLACIÓN POR LOCALIDAD SEGÚN SEXO, 2010

Cuadro 2.1

Localidad	Total	Población	
		Masculino	Femenino
El Churi	6	*	
La Yácata	12	*	
El Guayabillo	3	*	
El Fresnito	6	*	
La Escondida (Agua Escondida)	23	15	8
La Limonera (Buenavistilla)	23	10	13
La Higuera Mocha	11	*	
La Loma (Caleros)	2	*	
La Joya	10	*	
La Joyita	4	*	
Lobera	6	*	
Las Matianas	2	*	
La Mesa	14	*	
El Mirador	27	14	13
Cruz De Piedra	4	*	
Los Otatillos	7	*	
La Polvareda	7	*	
San Felipe	1	*	
Las Torbellinas	6	*	
La Sauquera	4	*	
La Aguacatera	2	*	
Agua Zarca	10	*	
Cerro De Las Tablas (La Antena)	4	*	
El Avillo	3	*	
Las Camelinas	6	*	
Canoyitas	7	*	
Casas Viejas	6	*	
La Coyulera De Cisneros	13	6	7
Las Charandas	6	*	
El Durazno	10	*	
El Huato	2	*	
La Joya	13	*	

Carpeta Municipal de Coalcomán

POBLACIÓN POR LOCALIDAD SEGÚN SEXO, 2010

Cuadro 2.1

Localidad	Total	Población	
		Masculino	Femenino
Las Joyas	3	*	
Las Juntas De Chapula	24	12	12
La Ciénega Del Varaloso	7	*	
Las Charandas (La Limita)	6	*	
La Loma	13	*	
La Magueyera	10	*	
La Maromera	13	8	5
El Mono	3	*	
Los Nácares	13	5	8
El Naranjal	17	8	9
La Parotilla	4	*	
Coníferas Industrializadas De Coalcomán	2	*	
Los Pobres	186	99	87
El Puertecito	3	*	
Puerto Del Novillo	13	*	
Los Ranchitos	5	*	
Rancho De En Medio	9	*	
Salgado	19	11	8
El Saucito	5	*	
La Sidra	20	8	12
El Trigo	8	*	
Las Trojitas	4	*	
Agua Escondida	6	*	
Los Cabos	6	*	
Los Cimientos	6	*	
La Chuparrosa	20	12	8
Los Guayabos	5	*	
Las Higueras De Castillo	11	*	
El Huache	8	*	
La Ecuarera	5	*	
El Llanito	5	*	
La Palmera	3	*	

Carpeta Municipal de Coalcomán

POBLACIÓN POR LOCALIDAD SEGÚN SEXO, 2010

Cuadro 2.1

Localidad	Total	Población	
		Masculino	Femenino
Las Pilas	15	6	9
El Pinabete	2	*	
Puerto De Los Belenes	11	7	4
La Trojita	6	*	
El Tajo	4	*	
El Manguito	11	*	
El Colomo	8	*	
La Laguna	5	*	
La Limita	6	*	
El Rebaje	5	*	
El Agua De Felipe	2	*	
El Agua Fría	5	*	
La Antigua	6	*	
El Astillero (La Mocha)	3	*	
El Bálsamo	2	*	
Barranca De Maruatilla	2	*	
Barranca Del Palmar (Barranca Del Salitre)	8	*	
Buenavista	5	*	
Los Cabos	9	*	
Las Juntas	20	9	11
La Lagunita (Puente De Tierra)	2	*	
El Libramiento	9	*	
La Lima	8	*	
Las Majadas	10	*	
El Perro Del Agua	10	*	
Potrero Del Ojo De Agua	10	*	
Rancho Viejo	9	*	
La Tamacua	7	*	
Barranca De Garibay	6	*	
La Alberca	6	*	
Barranca De Villa	7	*	
Barranca Verde	13	7	6

Carpeta Municipal de Coalcomán

POBLACIÓN POR LOCALIDAD SEGÚN SEXO, 2010

Cuadro 2.1

Localidad	Total	Población	
		Masculino	Femenino
Vista Hermosa	5	*	
Cabecitos	3	*	
Los Capones	5	*	
El Casual	15	6	9
La Ciénega	6	*	
Chantomas	11	5	6
La Encinera Blanca (Barranca Verde)	4	*	
La Guayabilla	6	*	
La Guayabillera	8	*	
El Guayabillo	2	*	
El Guayabo	5	*	
La Higuerita	4	*	
Las Huertitas (La Huerta)	20	8	12
La Huizachera (Barranca Verde)	9	*	
La Joya	18	9	9
Los Limones De Ixtala	6	*	
El Lindero	3	*	
La Mesa Alta	5	*	
El Ojo De Agua	12	6	6
Palandilla	6	*	
La Palmita	8	*	
Los Parajes	4	*	
La Parotita	3	*	
La Patacuera	16	11	5
La Piedra De Los Gallos	5	*	
El Pinzán	3	*	
La Platanillera	2	*	
El Puertecito	4	*	
Puerto De La Penguilla	11	*	
Puerto De Toros	17	*	
Rancho Quemado	7	*	
Rancho Viejo	14	8	6

Carpeta Municipal de Coalcomán

POBLACIÓN POR LOCALIDAD SEGÚN SEXO, 2010

Cuadro 2.1

Localidad	Total	Población	
		Masculino	Femenino
El Río Del Molino (Las Juntas)	2	*	
El Salto	4	*	
El Seis	6	*	
La Tacotera (Barranca Verde)	9	*	
Los Tepetates	10	*	
La Tomita (La Fábrica)	6	*	
La Troja	19	11	8
La Vinatilla	5	*	
Agua Buena	1	*	
Agua Buena	23	14	9
Las Guacamayas	6	*	
Las Torrecillas	5	*	
Los Amoles	6	*	
Barranca De Maruata	6	*	
El Rincón	6	*	
Tierras Negras	2	*	
Localidades De Una Vivienda	912	498	414
Localidades De Dos Viviendas	707	364	343

Fuente: XIII censo de Población y vivienda, 2010. INEGI.

Carpeta Municipal de Coalcomán

POBLACIÓN TOTAL 1950-2015

Cuadro 2.2

AÑO	Michoacán	Coalcomán De Vázquez P.
1950	1 422 717	16 072
1960	1 851 876	20 818
1970	2 324 226	13 842
1980	2 868 824	17 191
1990	3 548 199	18 689
1995	3 870 604	20 786
2000	3 985 667	21 706
2005	3 966 073	18 156
2010	4 351 037	17 615
2015	4 584 471	18 444

FUENTE: La Población de los Municipios de México 1950-1990, Consejo Nacional de Población (CONAPO).

XII Censo General de Población y Vivienda 2000, Michoacán, INEGI
II Conteo de Población y Vivienda 2005,
INEGI

XIII Censo General de Población y Vivienda 2010, Michoacán, INEGI
Encuesta Intercensal 2015, INEGI.

Carpeta Municipal de Coalcomán

TASA DE CRECIMIENTO PROMEDIO ANUAL 1950-2015

Cuadro 2.3

PERIODO	Michoacán	Coalcomán De Vázquez P.
1950-1960	2.70	2.62
1960-1970	2.40	-4.16
1970-1980	2.07	2.13
1980-1990	2.19	0.86
1990-1995	1.56	1.92
1995-2000	0.68	1.01
1990-2000	1.18	1.52
2000-2005	-0.88	-3.14
2000-2010	0.85	-2.01
2005-2010	2.03	-0.66
2010-2015	1.106	0.973

FUENTE: Elaboración propia con datos de los Censos y Conteo de Población y Vivienda.

Carpeta Municipal de Coalcomán

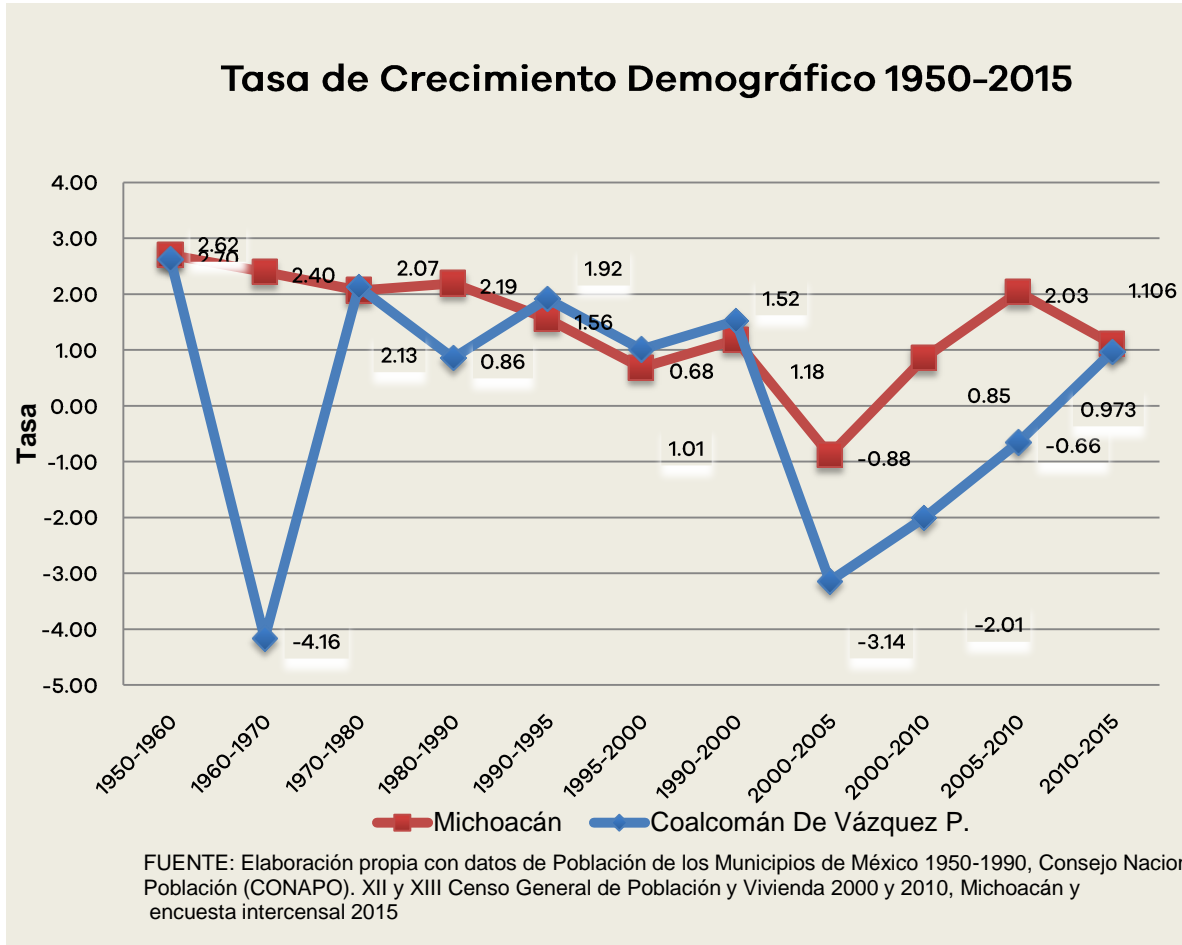

Carpeta Municipal de Coalcomán

POBLACIÓN RURAL Y URBANA DEL MUNICIPIO, 1980-2010

Cuadro 2.4 Coalcomán De Vázquez P.

Año	Urbana	Rural
1980	5 829	11 362
1990	7 520	11 169
2000	10 439	11 267
2005	9 841	8 315
2010	10 784	6 831

FUENTE: X, XI, XII, XIII Censo General de Población y Vivienda 1980, 1990, 2000 y 2010, II Conteo de Población y Vivienda 2005, Michoacán, INEGI.

POBLACIÓN URBANA Y RURAL DEL ESTADO, 1980-2010

Cuadro 2.5 ESTADO

Año	Urbana	Rural
1980	1 503 980	1 327 273
1990	2 186 354	1 361 845
2000	2 606 766	1 378 901
2005	2 694 541	1 271 532
2010	2 988 349	1 362 688

FUENTE: X, XI, XII, XIII Censo General de Población y Vivienda 1980, 1990, 2000 y 2010, II Conteo de Población y Vivienda 2005, Michoacán, INEGI.

Carpeta Municipal de Coalcomán

ÍNDICE Y GRADO DE MARGINACIÓN 1990-2015

Cuadro 2.6 Coalcomán de Vázquez Pallares

Año	Índice	Grado	Lugar que ocupa en el estado
1990	-0.225	Medio	40
1995	-0.315	Medio	43
2000	0.059	Alto	27
2005	0.172	Alto	25
2010	0.031	Medio	33
2015	-0.063	Medio	37

FUENTE: Consejo Nacional de Población, CONAPO.

Carpeta Municipal de Coalcomán

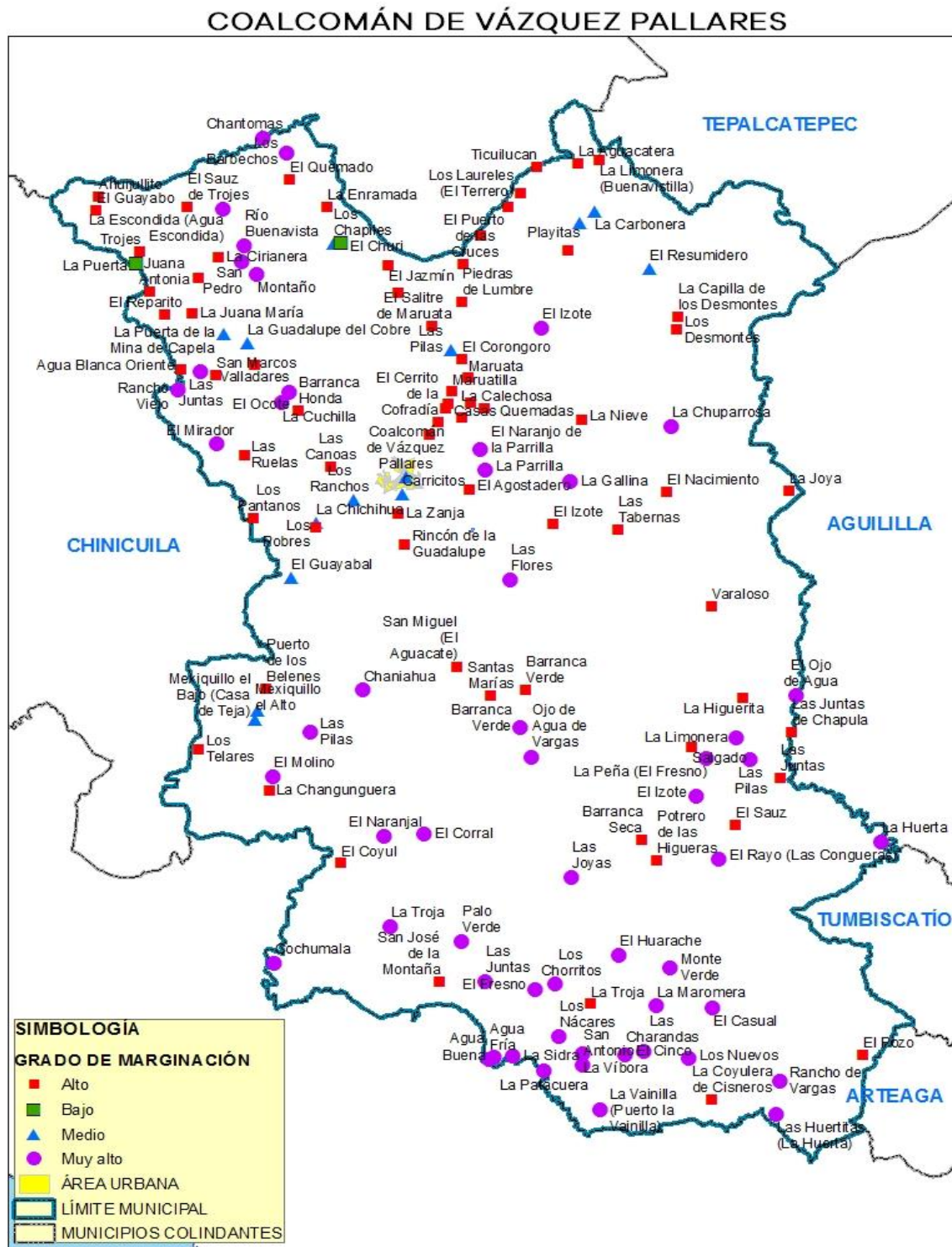

Carpeta Municipal de Coalcomán

ÍNDICE Y GRADO DE REZAGO SOCIAL 2000-2015

Cuadro 2.7	Coalcomán de Vázquez			
	2000	2005	2010	Pallares 2015
Concepto				
Índice de rezago social	0.1886	0.3064	0.1436	0.0560819
Grado de rezago social	Medio	Medio	Medio	Medio
Lugar que ocupa en el contexto Estatal	25	18	26	21

FUENTE: Estimaciones del CONEVAL con base en el XII Censo de Población y Vivienda 2000, II Censo de Población y Vivienda 2005, Censo de Población y Vivienda 2010 y Encuesta Intercensal 2015.

Carpeta Municipal de Coalcomán

ÍNDICE DE DESARROLLO HUMANO (IDH) Y COMPONENTES 2000, 2005 Y 2010 (METODOLOGÍA TRADICIONAL)

Coalcomán de Vázquez
Pallares

Cuadro 2.8

Componentes de IDH	2000	2005	2010
Tasa de Mortalidad infantil	27.84	21.84	12.48
Tasa de Alfabetización	82.26	81.07	85.90
Tasa de Asistencia escolar	52.05	58.14	56.88
Producto Interno Bruto per cápita (dólares PPC, precios 2010)	6 324.83	10 256.51	8 876.02
Índice de Salud (IS)	0.7712	0.8265	0.9127
Índice de Educación (IE)	0.7219	0.7343	0.7623
Índice de Ingreso (II)	0.6922	0.7728	0.7487
Valor del Índice de Desarrollo Humano (IDH)	0.7284	0.7779	0.8079

FUENTE: Programa de las Naciones Unidas para el Desarrollo.

Carpeta Municipal de Coalcomán

INDICADORES DE POBREZA POR INGRESOS, 2000 Y 2005 (Porcentaje)

Cuadro 2.9

Concepto		Michoacán	Coalcomán de Vázquez Pallares
Pobreza alimentaria a/	2000	31.62	39.86
	2005	23.28	31.95
Pobreza de capacidades b/	2000	39.86	46.68
	2005	30.81	39.84
Pobreza de patrimonio c/	2000	61.60	63.35
	2005	54.49	60.77

Nota: El porcentaje está calculado respecto a la población total y con base en metodología utilizada por el Consejo Nacional de Evaluación de la Política de Desarrollo Social (CONEVAL).

a/ Se refiere a la incapacidad para obtener una canasta básica alimentaria, aun si se hiciera uso de todo el ingreso disponible en el hogar en comprar sólo los bienes de dicha canasta.

b/ Se refiere a la insuficiencia del ingreso disponible para adquirir el valor de la canasta alimentaria y efectuar los gastos necesarios en salud y educación, aun dedicando el ingreso total de los hogares nada más que para estos fines.

c/ Se refiere a la insuficiencia del ingreso disponible para adquirir la canasta alimentaria, así como realizar los gastos necesarios en salud, vestido, vivienda, transporte y educación, aunque la totalidad del ingreso del hogar fuera utilizado exclusivamente para la adquisición de estos bienes y servicios.

Fuente: Anuario Estadístico de Michoacán, edición 2009. INEGI.

Carpeta Municipal de Coalcomán

INDICADORES SELECCIONADOS DE POBREZA PARA EL ESTADO Y MUNICIPIOS 2010

Cuadro 2.10

Concepto	Michoacán	Coalcomán de Vázquez
		Pallares
Pobreza		
Personas	2 386 144.00	10 766.00
Porcentaje de personas	54.76	64.85
Promedio de carencias	2.82	3.38
Pobreza extrema		
Personas	587 451.00	3 331.00
Porcentaje de personas	13.48	20.06
Promedio de carencias	3.91	4.35
Pobreza moderada		
Personas	1 798 691.00	7 436.00
Porcentaje de personas	41.28	44.79
Promedio de carencias	2.46	2.95
Población no pobre y no vulnerable	528 652.00	816.00

Fuente: Anuario Estadístico del Estado de Michoacán, 2012. INEGI.

Carpeta Municipal de Coalcomán

3.-EDUCACIÓN

El grado de alfabetización en el municipio es del 88.70% y el analfabetismo es de 10.54% en el 2015. En el ciclo escolar 2014/2015 la matrícula escolar fue de 3860 alumnos en educación básica y 517 en educación media superior. Se atendieron 129 adultos en secundaria y 62 en primaria por el INEA.

CONDICIÓN DE ALFABETISMO 2015

Cuadro 3.1

CONCEPTO	Michoacán	Coalcomán De Vázquez P.
Población Total	4 584 471	18 444
Población de 15 años y más	3 254 687	12 890
Porcentaje de la población alfabeta	90.79	88.70
Porcentaje de la población analfabeta	8.27	10.54

FUENTE: Encuesta intercensal 2015. INEGI

Carpeta Municipal de Coalcomán

ESTADÍSTICA EN EDUCACIÓN, CICLO ESCOLAR 2014-2015

Coalcomán de Vázquez

Cuadro 3.2

Pallares

Concepto	Alumnos Egresados	Alumnos Inscritos	Personal Docente	Escuelas
Preescolar indígena	0	0	0	0
Preescolar	323	960	42	31
Primaria indígena	0	0	0	0
Primaria	385	2 806	165	63
Secundaria	259	964	52	15
Bachillerato	131	517	26	4
Profesional técnico	0	0	0	0

FUENTE: Secretaría de Educación Pública.

Carpeta Municipal de Coalcomán

ADULTOS REGISTRADOS EN PRIMARIA Y SECUNDARIA POR EL INEA 2015

Cuadro 3.3

Concepto	Michoacán	Coalcomán de Vázquez Pallares
Adultos registrados en primaria		
Total	18 041	62
Hombres	7 214	25
Mujeres	10 827	37
Adultos registrados en secundaria		
Total	27 128	129
Hombres	10 852	52
Mujeres	16 276	77
Adultos alfabetizados		
Total	20 533	13
Hombres	8 394	5
Mujeres	12 139	8

FUENTE: INEA, Delegación en el Estado.

Carpeta Municipal de Coalcomán

4.-SALUD

El municipio cuenta con 11 unidades médicas de salud, 55 médicos en servicio, la población usuaria de los servicios médicos es de 21417 personas y las derechohabientes 1996 y se otorgan más de 72 mil consultas al año.

UNIDADES MÉDICAS EN SERVICIO DE LAS INSTITUCIONES DEL SECTOR PÚBLICO DE SALUD POR NIVEL DE OPERACIÓN SEGÚN INSTITUCIÓN, 2015

Cuadro 4.1

Concepto	Total	IMSS	ISSSTE	IMSS- PROSPERA	SSA	DIF
Michoacán	1 303	56	74	368	551	254
De consulta externa	1 249	45	65	361	524	254
De hospitalización general	41	3	8	7	23	0
De hospitalización especializada	13	8	1	0	4	0
Coalcomán de Vázquez						
Pallares	11	1	1	4	3	2
De consulta externa	10	1	1	3	3	2
De hospitalización general	1	0	0	1	0	0

FUENTE: Anuario Estadístico del Estado de Michoacán, edición 2016. INEGI.

Carpeta Municipal de Coalcomán

PERSONAL MÉDICO DEL SECTOR SALUD, 2015

Cuadro 4.2

Concepto	Michoacán	Coalcomán de Vázquez Pallares
Total	7 741	55
IMSS	1 666	1
ISSSTE	846	1
IMSS- PROSPERA	713	40
SSM	4 262	11
DIF	254	2

FUENTE: Anuario Estadístico del Estado de Michoacán, edición 2016. INEGI.

POBLACIÓN DERECHOHABIENTE Y USUARIA DE LOS SERVICIOS MÉDICOS DE LAS INSTITUCIONES PÚBLICAS DEL SECTOR SALUD 2015

Cuadro 4.3

Concepto	Michoacán	Coalcomán de Vázquez Pallares
Población Derechohabiente		
Total	1 521 838	1 996
IMSS	1 521 838	1 996
Población usuaria		
Total	3 443 169	21 417
IMSS	1 122 336	1 875
DIF	154 421	ND
IMSS-PROSPERA	1 075 627	12 880
SSA	1 090 785	6 662

FUENTE: Anuario Estadístico del Estado de Michoacán, edición 2016. INEGI.

Carpeta Municipal de Coalcomán

CONSULTAS EXTERNAS EN LAS INSTITUCIONES DEL SECTOR SALUD, 2015

Cuadro 4.4

Concepto	Total	IMSS	ISSSTE	IMSS- PROSPERA	SSM	DIF
	10 418	3 502	1 072		3 940	154
Michoacán	047	283	875	1 748 151	317	421
General	7 043	2 167	637		2 620	45
Especializada	051	519	746	1 571 892	755	139
De urgencia	1 347	485	277		508	23
Odontológica	259	657	285	52 274	745	298
	1 230	689				
De urgencia	903	515	87 001	84 716	369 671	0
Odontológica	796	159				85
	834	592	70 843	39 269	441 146	984
Coalcomán de Vázquez						
Pallares	72 843	3 016	2 257	49 070	18 500	0
General	49 027	3 016	2 257	27 556	16 198	ND
Especializada	6 139	0	0	6 139	0	0
De urgencia	10 795	0	0	10 795	0	0
Odontológica	6 882	0	0	4 580	2 302	ND

FUENTE: Anuario Estadístico del Estado de Michoacán, edición 2016. INEGI.

Carpeta Municipal de Coalcomán

NACIDOS VIVOS REGISTRADOS SEGÚN RESIDENCIA HABITUAL DE LA MADRE, 2013-2015

Cuadro 4.5

Año	Michoacán	Coalcomán de Vázquez Pallares
2013		
Total	105 158	501
Hombres	53 040	267
Mujeres	51 834	234
2014		
Total	104 955	432
Hombres	53 323	209
Mujeres	51 915	223
2015		
Total	99 097	463
Hombres	50 223	225
Mujeres	48 874	238

FUENTE: Anuario Estadístico del Estado de Michoacán, edición 2016. INEGI.

Carpeta Municipal de Coalcomán

DEFUNCIONES GENERALES, 2000-2014

Cuadro 4.6

Año	Coalcomán De Vázquez	
	Michoacán	Pallares
2000	16 950	89
2001	15 199	47
2002	18 423	70
2003	18 196	87
2004	18 764	91
2005	19 007	81
2006	20 656	121
2007	21 242	94
2008	22 035	94
2009	23 602	108
2010	24 162	106
2011	24 083	107
2012	24310	108
2013	25 219	108
2014	24 840	99

FUENTE: Secretaría de Gobierno, Dirección del Registro Civil de Michoacán.

Carpeta Municipal de Coalcomán

DEFUNCIONES INFANTILES 2000-2014

Cuadro 4.7

Año	Coalcomán De Vázquez	
	Michoacán	Pallares
2000	1157	1
2001	1117	2
2002	1174	7
2003	919	5
2004	965	1
2005	1058	5
2006	1006	3
2007	999	3
2008	1004	2
2009	1010	5
2010	997	2
2011	1077	2
2012	1076	4
2013	913	2
2014	685	2

FUENTE: Secretaría de Gobierno, Dirección del Registro Civil de Michoacán.

Carpeta Municipal de Coalcomán

5.-VIVIENDA

En la encuesta intercensal del 2015 se registraron 4 824 viviendas particulares habitadas, de las cuales el 95% cuenta con agua entubada, 92.6% con drenaje y el 92.7% con energía eléctrica. El 12% tiene piso de tierra. Se invirtieron más de 6 millones de pesos en programas de vivienda por diferentes instituciones.

VIVIENDAS CON DISPONIBILIDAD DE AGUA ENTUBADA, DRENAJE Y ENERGÍA ELÉCTRICA, 2010 Y 2015

Cuadro 5.1

Concepto	Michoacán	Coalcomán de Vázquez Pallares
2015		
Viviendas particulares habitadas	1 191 405.0	4 824.0
Disponen de agua entubada	1 139 459.7	4 598.8
Porcentaje	95.6	95.3
Disponen de drenaje	1 098 475.4	4 467.2
Porcentaje	92.2	92.6
Disponen de energía eléctrica	1 179 133.5	4 472.0
Porcentaje	99.0	92.7
2010		
Viviendas particulares habitadas	1 066 630.0	4 253.0
Disponen de agua entubada	935 651.0	3 877.0
Porcentaje	87.7	91.2
Disponen de	944 928.0	3 696.0

Carpeta Municipal de Coalcomán

VIVIENDAS CON DISPONIBILIDAD DE AGUA ENTUBADA, DRENAJE Y ENERGÍA ELÉCTRICA, 2010 Y 2015

Cuadro 5.1

Concepto	Michoacán	Coalcomán de Vázquez Pallares
drenaje		
Porcentaje	88.6	86.9
Disponen de		
energía eléctrica	1 044 515.0	3 822.0
Porcentaje	97.9	89.9

FUENTE: XIII Censo General de Población y Vivienda, 2010 Michoacán, INEGI.

Encuesta Intercensal 2015, INEGI.

MATERIAL PREDOMINANTE EN PISOS DE LAS VIVIENDAS PARTICULARES HABITADAS, 2015

Cuadro 5.2

Concepto	Michoacán	Coalcomán de Vázquez Pallares
Viviendas particulares habitadas	1 191 405	4 824
Con piso de tierra	65 694	579
Porcentaje	5.5	12.0
Con piso de material de cemento o firme	636 620	2 755
Porcentaje	53.4	57.1
Con mosaico, madera u otro recubrimiento	484 931	1 465
Porcentaje	40.7	30.4
No especificado	4 070	25
Porcentaje	0.3	0.5

FUENTE: Encuesta Intercensal 2015. INEGI.

Carpeta Municipal de Coalcomán

INVERSIÓN EJERCIDA EN PROGRAMAS DE VIVIENDA POR MUNICIPIO Y ORGANISMO SEGÚN PROGRAMA, 2015 (Miles de pesos)

Cuadro 5.3

Municipio Organismo	Total	Vivienda completa	Vivienda en arrendamiento	Vivienda inicial	Mejoramiento físico de vivienda	Mejoramiento financiero de vivienda	Infraestructura
Michoacán	6 161 003	5 079 513	732	176 454	92 940	379 359	45 852
Banca	2 183 634	1 693 420	0	79 950	0	352 787	40 499
Banjército	11 728	11 008	0	0	0	720	0
CFE	109 141	71 964	0	15 563	10 765	10 848	0
CONAVI	255 487	249 206	732	5 432	118	0	0
FONHAPO	88 556	0	0	44 856	43 700	0	0
FOVISSSTE	1 179 533	1 073 457	0	8 175	491	5 455	0
HÁBITAT MÉXICO	83	0	0	59	0	0	24
INFONAVIT	2 269 798	1 954 038	0	22 418	10 710	5 409	0
IVEM	3 990	0	0	0	3 990	0	0
ISSFAM	35 889	26 420	0	0	0	4 140	5 329
SHF	23 165	0	0	0	23 165	0	0
Coalcomán de Vázquez							
Pallares	6 879	4 624	0	0	0	2 254	0
Banca	3 077	822	0	0	0	2 254	0
FOVISSSTE	3 015	3 015	0	0	0	0	0
INFONAVIT	787	787	0	0	0	0	0

FUENTE: Anuario Estadístico del Estado de Michoacán, edición 2016. INEGI.

Carpeta Municipal de Coalcomán

6. EMPLEO

La población registrada de 12 años y más fue de 14034, en el año 2015 y la económicamente activa representa el 48.5%, mientras que la inactiva el 50.3%. La población activa que se encuentra ocupada representó el 96%. El 28% de la población ocupada se encuentra en el sector primario y el 29% en el sector servicios. El 40% recibe más de dos salarios mínimos. El IMSS reportó 357 personas aseguradas en 2015.

INDICADORES DE EMPLEO, 2015

Cuadro 6.1

Concepto	Coalcomán De Vázquez	
	Michoacán	P.
Población total	4 584 471	18 444
Población de 12 años y más	3 521 912	14 034
Porcentaje de la población de 12 años y más económicamente activa	48.26	48.53
Porcentaje de la población de 12 años y más ocupada	95.80	96.05
Porcentaje de la población de 12 años y más desocupada	4.20	3.95
Población no económicamente activa	51.50	50.38
Población ocupada	1 628 256	6 542
Porcentaje de la PEA ocupada en el sector Primario	21.30	28.39
Porcentaje de la PEA ocupada en el sector Secundario	20.67	22.47
Porcentaje de la PEA ocupada en el sector Comercio	19.51	12.40
Porcentaje de la PEA ocupada en el	37.13	29.62

Carpeta Municipal de Coalcomán

INDICADORES DE EMPLEO, 2015

Cuadro 6.1

Concepto	Coalcomán De Vázquez	
	Michoacán	P.
sector Servicios		
Porcentaje de la población que recibe hasta 1 salario mínimo	14.62	22.32
Porcentaje de la población que recibe más de 1 salario mínimo y hasta 2 salarios mínimos	30.26	17.23
Porcentaje de la población que recibe más de 2 salarios mínimos	44.54	40.83

FUENTE: Encuesta Intercensal 2015. INEGI.

TRABAJADORES REGISTRADOS EN EL IMSS POR TIPO DE CONTRATO, 2015

Cuadro 6.2

Concepto	Michoacán	Coalcomán de Vázquez Pallares
Total	364 229	357
Trabajadores permanentes	306 359	344
Trabajadores eventuales urbanos	44 623	13
Trabajadores eventuales del campo	13 247	0

FUENTE: Anuario Estadístico del Estado de Michoacán, 2015. INEGI.

Carpeta Municipal de Coalcomán

7. ECONOMÍA

La actividad agrícola sobresale con la producción de maíz, sorgo y aguacate, cuenta con una producción ganadera en pie de 1399 toneladas de ganado bovino y 369 de porcino en pie. En 2015 la producción forestal maderable fue de 62085 metros cúbicos en rollo. Aquí predomina la actividad comercial, en el censo económico de 2009 se registraron 317 establecimientos dedicados a este sector y 79 a la industria manufacturera. Cuenta con 5 establecimientos de hospedaje temporal.

SUPERFICIE SEMBRADA, COSECHADA Y VALOR DE LA PRODUCCIÓN AGRÍCOLA, 2016

Cuadro 7.1

Concepto	Michoacán	Coalcomán de Vázquez Palleares
Superficie Sembrada (Hectáreas)	740 769	7 581
Superficie Cosechada (Hectáreas)	720 807	7 036
Valor Producción (Miles de pesos)	20 912 971	65 373
Posición del municipio respecto al valor de la producción en el estado	NA	69

NA/No aplica.

FUENTE: Servicio de Información Agroalimentaria y Pesquera, SAGARPA.

Carpeta Municipal de Coalcomán

PRINCIPALES CULTIVOS AGRÍCOLAS DEL MUNICIPIO DE COALCOMÁN, 2015

Cuadro 7.2

CULTIVO	SUPERFICE COSECHADA (hectáreas)	VOLUMEN DE LA PRODUCCIÓN (toneladas)	VALOR DE LA PRODUCCIÓN (pesos)	VALOR PROD. / SUP. COSECHADA
Chile verde	6	40	397 968	72 358
Sandía	5	44	130 450	26 090
Sorgo grano	53	119	344 339	6 497
Frijol	195	123	1 105 944	5 672
Aguacate	200	2 336	21 659 415	108 297
Tomate rojo (jitomate)	145	4 461	23 332 322	160 913
Maíz grano	9 449	23 515	82 042 240	8 683
Pastos y praderas en verde	4 766	88 384	64 570 860	13 548

Fuente: Sistema de Información Agroalimentaria, SAGARPA.

Carpeta Municipal de Coalcomán

PRODUCTORES, SUPERFICIE Y MONTO PAGADO POR EL PROAGRO 2014

Cuadro 7.3

Concepto	Michoacán	Coalcomán de Vázquez Palleares
Productores solicitantes	127 221	868
Superficie solicitada (Hectáreas)	610 223	5 956
Productores ratificados	122 498	825
Superficie ratificada (Hectáreas)	609 680	5 921
Productores beneficiados	118 651	797
Superficie beneficiada (Hectáreas)	604 704	5 845
Monto pagado (Miles de pesos)	634 047	6 102

FUENTE: Anuario Estadístico del Estado de Michoacán, 2016. INEGI.

Carpeta Municipal de Coalcomán

PRODUCCIÓN, PRECIO, VALOR, ANIMALES SACRIFICADOS Y PESO, 2016

Cuadro 7.4

Coalcomán de Vázquez Palleares

Producto/Especie	Producción (toneladas)	Precio (pesos por kilogramo)	Valor de la Producción (miles de pesos)	Animales sacrificados (cabezas)	Peso (kilogramos)
GANADO EN PIE					
BOVINO	1,399	37.88	52,981		356
PORCINO	369	30.15	11,138		94
OVINO	4	29.8	117		36
CAPRINO	54	32.99	1,791		36
SUBTOTAL	1,826		66,028		
AVE Y GUAJOLOTE EN PIE					
AVE	71	21.47	1,519		3,227
GUAJOLOTE	1	31.12	46		8.12
SUBTOTAL	72		1,565		
TOTAL			67,594		
CARNE EN CANAL					
BOVINO	742	68.66	50,946	3,926	189
PORCINO	271	54.14	14,690	3,935	69
OVINO	2	49.5	100	108	19
CAPRINO	28	54.8	1,525	1,521	18
AVE	51	30.86	1,586	21,926	2,344
GUAJOLOTE	1	44.61	51	183	6,301

Carpeta Municipal de Coalcomán

PRODUCCIÓN, PRECIO, VALOR, ANIMALES SACRIFICADOS Y PESO, 2016

Cuadro 7.4

Coalcomán de Vázquez Pallares

Producto/Especie	Producción (toneladas)	Precio (pesos por kilogramo)	Valor de la Producción (miles de pesos)	Animales sacrificados (cabezas)	Peso (kilogramos)
SUBTOTAL	1,096		68,899		
LECHE					
BOVINO	649	8.3	5,390		
CAPRINO					
SUBTOTAL	649		5,390		
OTROS PRODUCTOS					
HUEVO PARA PLATO	25	21.53	532		
MIEL	9.984	55.32	552		
CERA EN GREÑA					
LANA SUCIA					
SUBTOTAL			1,084		
TOTAL			75,373		

Ave: Se refiere a pollo, gallina ligera y pesada que ha finalizado su ciclo productivo.

Leche: Producción en miles de litros y precio en pesos por litro.

Los subtotales y el total podrían no coincidir por redondeo. El total del valor no incluye el valor en pie debido a que está contenido en el valor de la producción de carne.

Fuente: Servicio de Información Agroalimentaria y Pesquera (SIAP).

Carpeta Municipal de Coalcomán

VOLUMEN DE LA PRODUCCIÓN FORESTAL MADERABLE, 2015 (metros cúbicos en rollo)

Cuadro 7.5

Concepto	Michoacán	Coalcomán de Vázquez Pallares
Total	451 750	62 085
Coníferas Pino c/	381 045	60 030
Coníferas Oyamel d/	31 585	20
Latifoliadas Encino f/	30 040	1 924
Coníferas Otras e/	3 265	0
Latifoliadas Otras g/	5 608	111
Comunes Tropicales b/	214	0

b/ Comprende cuéramo (*Cordia elaeagnoides*) y rosa morada-cinco hojas (*Tabebuia rosea*).

c/ Se refiere a *Pinus* spp.

d/ Se refiere a *Abies religiosa*.

e/ Se refiere a cedro blanco (*Cupressus* spp.).

f/ Se refiere a *Quercus* spp.

g/ Comprende aile (*Alnus* spp.), madroño (*Arbutus xalapensis*) y fresno (*Fraxinus* spp.).

FUENTE: Anuario Estadístico del estado de Michoacán, 2016. INEGI.

Carpeta Municipal de Coalcomán

CARACTERÍSTICAS DE LOS SECTORES ECONÓMICOS, 2014

Cuadro 7.6

Concepto	Coalcomán de Vázquez	
	Michoacán	Pallares
Personal Ocupado	611 496	2 095
Total De Remuneraciones (Miles De Pesos)	19 560 681	28 964
Unidades Económicas	195 355	751
Producción Bruta (Miles De Pesos)	179 291 970	204 847

Fuente: Censo Económico 2014,
INEGI.

UNIDADES ECONÓMICAS, PERSONAL OCUPADO Y REMUNERACIONES AL PERSONAL DEDICADAS AL COMERCIO, 2008

Cuadro 7.7

Concepto	Coalcomán De Vázquez	
	Michoacán	Pallares
Unidades económicas	85 293	317
Personal ocupado	242 519	759
Remuneraciones al personal (Miles de pesos)	4 779 941	7 738

ND/ No Disponible

FUENTE: Censos Económicos, 2009, resultados definitivos. (INEGI)

Carpeta Municipal de Coalcomán

INDUSTRIA MANUFACTURERA, 2008

Cuadro 7.8

Concepto	Coalcomán De Vázquez	
	Michoacán	Pallares
Unidades Económicas a/	27 692	79
Personal ocupado total	111 840	288
Total de Remuneraciones (Miles De Pesos)	3 365 343	5 816
Producción Bruta Total (Miles De Pesos)	83 214 904	23 443
Consumo Intermedio (Miles De Pesos)	56 408 658	14 083
Valor Agregado Censal Bruto (Miles De Pesos)	26 806 246	9 360

FUENTE: Censos Económicos, 2009, resultados definitivos. (INEGI)

ESTABLECIMIENTOS DE HOSPEDAJE REGISTRADOS SEGÚN CATEGORIA, 2015

Cuadro 7.9

Concepto	Coalcomán de Vázquez	
	Michoacán	Pallares
Total	686	5
Cinco estrellas	41	0
Cuatro estrellas	90	0
Tres estrellas	179	1
Dos estrellas	138	0
Una estrella	75	4
Sin	163	0

Carpeta Municipal de Coalcomán

categoría

FUENTE: Secretaría de Turismo, Michoacán.

8. COMUNICACIONES

El municipio cuenta con cinco oficinas postales, una de telégrafos, seis sitios y espacios públicos conectados con banda ancha del programa México conectado, 14 estaciones radioeléctricas de aficionados y un aeródromo. Registra 73 kilómetros de carreteras de las cuales 57 son alimentadoras estatales y 16 son caminos rurales.

RED DE MEDIOS DE COMUNICACIÓN, 2015

Cuadro 8.1

Concepto	Coalcomán de Vázquez	
	Michoacán	Pallares
Oficinas postales	876	5
Oficinas de telégrafos	71	1
Sitios y espacios públicos conectados con banda ancha del programa a/ México Conectado	999	6
Estaciones radioeléctricas de aficionados	175	14
Localidades con servicio de telefonía rural	603	0
Aeropuertos	4	0
Aeródromos	34	1

a/ Son sitios de acceso público donde se ofrecen servicios de internet, uso de equipo de cómputo, así como asesoría y capacitación al público en general.

FUENTE: Anuario Estadístico del Estado de Michoacán, edición 2016. INEGI.

Carpeta Municipal de Coalcomán

LONGITUD DE LA RED CARRETERA SEGÚN TIPO DE CAMINO, 2015 (Kilómetros)

Cuadro 8.2

Concepto	Coalcomán de Vázquez	
	Michoacán	Pallares
Total	12 792.89	73
Troncal federal a/		
Pavimentada	2 683.50	0
Revestida	.00	0
Alimentadoras estatales b/		
Pavimentada c/	2 997.55	57
Revestida	28.20	0
Caminos rurales c/		
Pavimentada	1 531.04	12
Revestida	1 552.60	4

a/ También es conocida como principal o primaria, tiene como objetivo específico servir al tránsito de larga distancia. Comprende caminos de cuota pavimentados (incluidos los estatales) y libres (pavimentados y revestidos).

b/ También conocidas con el nombre de carreteras secundarias, tienen como propósito principal servir de acceso a las carreteras troncales.

c/ Comprende caminos de dos, cuatro o más carriles.

FUENTE: Anuario Estadístico del Estado de Michoacán, edición 2016, INEGI.

Carpeta Municipal de Coalcomán

Carpeta Municipal de Coalcomán

COALCOMÁN DE VÁZQUEZ PALLARES

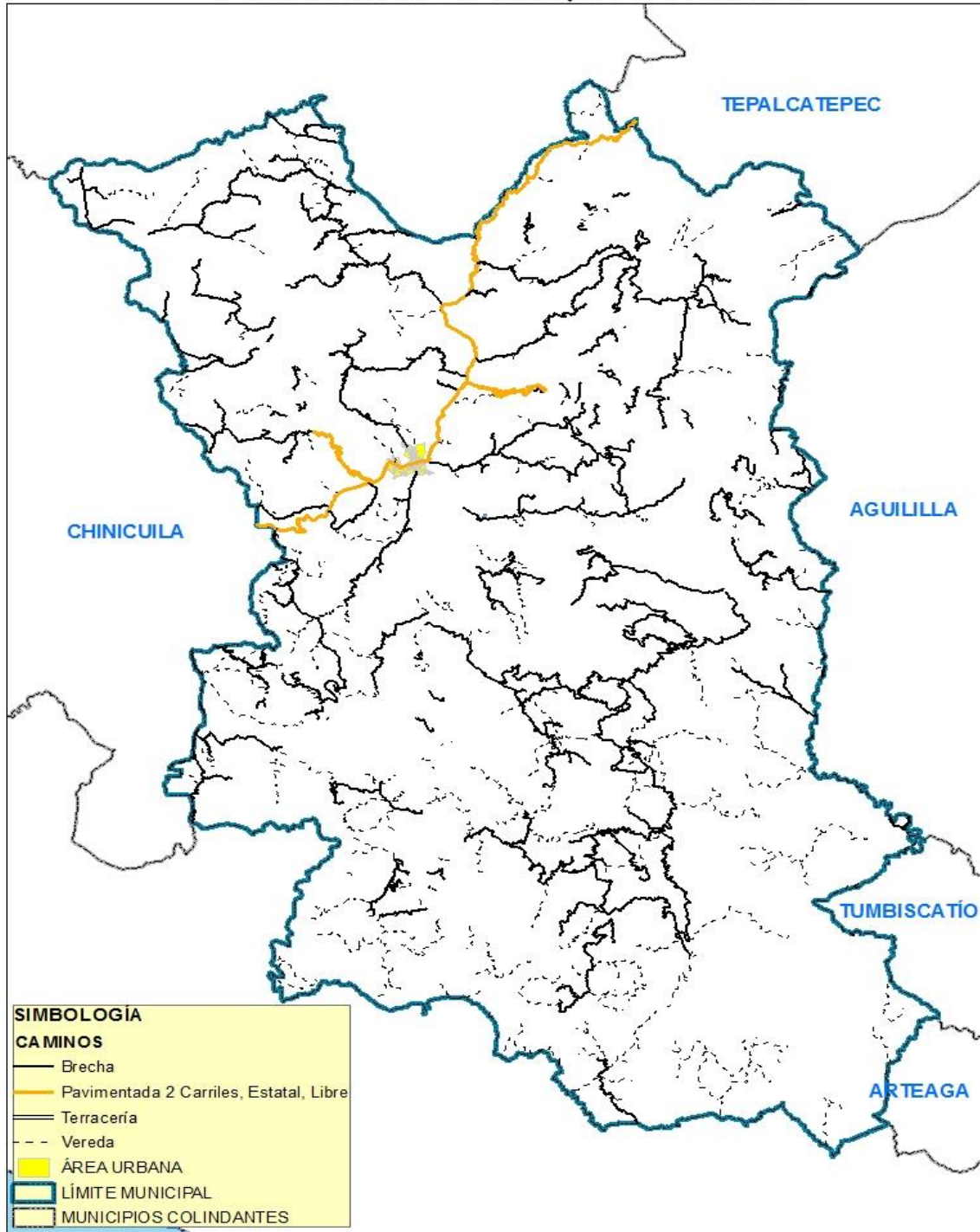

Carpeta Municipal de Coalcomán

9. FINANZAS PÚBLICAS

En 2013 el municipio contó con ingresos superiores a los 125 millones de pesos de los cuales el 43% proviene de participaciones federales y estatales y 32% de participaciones federales. El 40% se ejerció en inversión pública y 32% en servicios personales.

INGRESOS DE LOS MUNICIPIOS POR CAPITULO 2013 (Pesos)

Cuadro 9.1

Concepto	Michoacán	Coalcomán de Vázquez Pallares	Porcentaje
Total	12 051 000	125 955 336	100.00
Impuestos	742 395 830	2 941 838	2.34
Cuotas y aportaciones de seguridad social	59 980	0.0	0.00
Contribuciones de mejoras	136 084 449	5 488 599	4.36
Derechos	701 339 566	5 482 473	4.35
Productos	94 448 106	28 212	0.02
Aprovechamientos	235 382 494	2 168 642	1.72
Participaciones Federales	4161 350 955	54 164 834	43.00
Aportaciones federales y estatales	5295 345 267	40 678 567	32.30
Otros ingresos	13 766 876		0.00
Financiamiento	670 826 868	15 002 171	11.91
Disponibilidad inicial			0.00

FUENTE: Auditoría Superior de Michoacán.

Carpeta Municipal de Coalcomán

EGRESOS DE LOS MUNICIPIOS POR CAPITULO 2013 (Pesos)

Cuadro 9.2

Concepto	Michoacán	Coalcomán de Vázquez Pallares	Porcentaje
Total	12051 000		
	391.0	125 955 336.0	100.0
Servicios personales	4153 046		
	568.0	40 182 016.0	31.9
Materiales y suministros	1125 222 535.0	6 796 924.0	5.4
Servicios generales	1753 245 917.0	10 375 098.0	8.2
Transferencias, asignaciones, subsídios y otras ayudas	994 118 686.0	16 626 784.0	13.2
Bienes muebles, inmuebles e intangibles	231 871 114.0	503 071.0	.4
Inversión pública	3332 013		
	404.0	51 471 443.0	40.9
Inversiones financieras y otras provisiones	.0	.0	.0
Otros egresos	7 290 037.0	.0	.0
Deuda pública	246 369 239.0	.0	.0
Disponibilidad final	207 822 891.0	.0	.0

FUENTE: Anuario Estadístico del Estado de Michoacán, 2015. INEGI.

Carpeta Municipal de Coalcomán

10. OBRA PÚBLICA

La inversión pública en obras se ejerció en 8.4% para el desarrollo social y 91% no se especificó la actividad.

INVERSIÓN EN OBRAS PÚBLICAS EJERCIDAS SEGÚN DESTINO, 2015 (Miles de Pesos)

Cuadro 10.1

Nivel	Michoacán	Coalcomán de Vázquez Pallares	%
Total	12 840 104	103 258	100.00
Gobierno	397 173		0.00
Desarrollo social	3 204 780	8 721	8.45
Desarrollo económico	308 611	12	0.01
Otras	8 929 540	94 526	91.54

Fuente: Anuario Estadístico del estado de Michoacán, edición 2016. INEGI.

Carpeta Municipal de Coalcomán

11. SEGURIDAD Y ORDEN PÚBLICO

De los delitos registrados en el municipio sobresale el homicidio doloso y culposo.

DELITOS DEL FUERO COMÚN POR MUNICIPIO SEGÚN PRINCIPALES DELITOS, 2016

Cuadro 11.1		Coalcomán de Vázquez Pallares	
Modalidad	Tipo	Subtipo	Delitos
Robo común	Con violencia	De vehículos	1
Robo común	Sin violencia	A negocio	1
Robo común	Sin violencia	Otros	1
Lesiones	Dolosas	Sin datos	1
Lesiones	Culposas	Sin datos	1
Homicidios	Dolosos	Con arma de fuego	9
Homicidios	Culposos	Sin datos	10
Delitos sexuales (violación)	Violación	Violación	2
Otros delitos	Estupro	Estupro	1
Otros delitos	Otros sexuales	Otros sexuales	1
Otros delitos	Resto de los delitos (otros)	Resto de los delitos (otros)	15

FUENTE: Secretariado Ejecutivo del Sistema Nacional de Seguridad Pública.