



2015 - 2021



**IPLAEM**

INSTITUTO DE PLANEACIÓN DEL  
ESTADO DE MICHOACÁN DE OCAMPO

# Carpeta Municipal de Arteaga

# Carpeta Municipal de Arteaga

## PRESENTACIÓN

El Instituto de Planeación del gobierno del Estado de Michoacán presenta el documento “Carpetas Municipales”, cuyo objetivo es el de integrar y difundir estadísticas de los diferentes sectores, perfiles sociodemográficos, cronología de los presidentes municipales, hechos históricos, medio físico, ante una gran diversidad de información que pretende reseñar la estadística municipal, como una herramienta para la toma de decisiones en los diversos ámbitos, público, social y privado.

Esta información corresponde a una descripción y trato especial al municipio de **Arteaga**, con datos al año 2016, incorporando datos de los últimos censos y en algunos casos la información del último año disponible.

Antes de que este potencial estuviera disponible, existían grandes limitaciones en la integración de información municipal. Contando a la fecha con información de varias fuentes, con la finalidad de presentar en un solo documento lo más destacado del municipio y dejarlo a disposición de la sociedad en general en la página del Sistema Estatal de Información de Michoacán (SEIM).

# Carpeta Municipal de Arteaga

## CONTENIDO

PRESENTACIÓN.....	2
<b>1. DATOS GENERALES.....</b>	<b>7</b>
NOMENCLATURA.....	7
HECHOS HISTÓRICOS.....	7
LOCALIZACIÓN.....	7
EXTENSIÓN.....	8
OROGRAFÍA.....	8
HIDROGRAFÍA.....	8
CLIMA.....	8
CRONOLOGÍA DE PRESIDENTES MUNICIPALES.....	8
<b>2. DEMOGRAFÍA.....</b>	<b>10</b>
POBLACIÓN POR LOCALIDAD SEGÚN SEXO, 2010.....	10
POBLACIÓN TOTAL 1950-2015.....	23
TASA DE CRECIMIENTO PROMEDIO ANUAL 1950-2015.....	24
POBLACIÓN RURAL Y URBANA DEL MUNICIPIO, 1980-2010.....	26
POBLACIÓN URBANA Y RURAL DEL ESTADO, 1980-2010.....	26
ÍNDICE Y GRADO DE MARGINACIÓN 1990-2015.....	27
ÍNDICE Y GRADO DE REZAGO SOCIAL 2000-2015.....	29

# Carpeta Municipal de Arteaga

ÍNDICE DE DESARROLLO HUMANO (IDH) Y COMPONENTES 2000, 2005 Y 2010 (METODOLOGÍA TRADICIONAL).....	30
INDICADORES DE POBREZA POR INGRESOS, 2000 Y 2005.....	31
INDICADORES SELECCIONADOS DE POBREZA PARA EL ESTADO Y MUNICIPIOS 2010 .....	32
<b>3. EDUCACIÓN.....</b>	<b>33</b>
CONDICIÓN DE ALFABETISMO 2015.....	33
POBLACIÓN DE 15 AÑOS Y MAS ANALFABETA, 1995-2010.....	34
ESTADÍSTICA EN EDUCACIÓN, CICLO ESCOLAR 2014-2015.....	34
ALUMNOS EGRESADOS, TITULADOS E INCRITOS EN EDUCACIÓN SUPERIOR DEL NIVEL LICENCIATURA, NORMAL, UNIVERSITARIA Y TECNOLÓGICA DE LA MODALIDAD ESCOLARIZADA, CICLO ESCOLAR 2014/2015 .....	35
ADULTOS REGISTRADOS EN PRIMARIA Y SECUNDARIA POR EL INEA 2015.....	36
<b>4. SALUD .....</b>	<b>37</b>
UNIDADES MÉDICAS EN SERVICIO DE LAS INSTITUCIONES DEL SECTOR PÚBLICO DE SALUD POR NIVEL DE OPERACIÓN SEGÚN INSTITUCIÓN, 2015.....	37
PERSONAL MÉDICO DEL SECTOR SALUD, 2015.....	38
POBLACIÓN DERECHOHABIENTE Y USUARIA DE LOS SERVICIOS MÉDICOS DE LAS INSTITUCIONES PÚBLICAS DEL SECTOR SALUD 2015.....	38
CONSULTAS EXTERNAS EN LAS INSTITUCIONES DEL SECTOR SALUD, 2015.....	39
NACIDOS VIVOS REGISTRADOS SEGÚN RESIDENCIA HABITUAL DE LA MADRE, 2013-2015 .....	40
DEFUNCIONES GENERALES, 2000-2014 .....	40

## Carpeta Municipal de Arteaga

<b>5. VIVIENDA.....</b>	<b>42</b>
VIVIENDAS CON DISPONIBILIDAD DE AGUA ENTUBADA, DRENAJE Y ENERGÍA ELÉCTRICA, 2010 Y 2015.....	42
MATERIAL PREDOMINANTE EN PISOS DE LAS VIVIENDAS PARTICULARES HABITADAS, 2015.....	43
INVERSIÓN EJERCIDA EN PROGRAMAS DE VIVIENDA POR MUNICIPIO Y ORGANISMO SEGÚN PROGRAMA, 2015 (MILES DE PESOS).....	44
<b>6. EMPLEO .....</b>	<b>45</b>
INDICADORES DE EMPLEO, 2015 .....	45
TRABAJADORES REGISTRADOS EN EL IMSS POR TIPO DE CONTRATO, 2015 .....	46
<b>7. ECONOMÍA.....</b>	<b>47</b>
SUPERFICIE SEMBRADA, COSECHADA Y VALOR DE LA PRODUCCIÓN AGRÍCOLA, 2016.....	47
PRINCIPALES CULTIVOS AGRÍCOLAS DEL MUNICIPIO DE ARTEAGA, 2015 .....	48
PRODUCTORES, SUPERFICIE Y MONTO PAGADO POR EL PROAGRO 2014.....	49
PRODUCCIÓN, PRECIO, VALOR, ANIMALES SACRIFICADOS Y PESO, 2016 .....	50
VOLUMEN DE LA PRODUCCIÓN FORESTAL MADERABLE, 2015 (METROS CÚBICOS EN ROLLO).....	52
CARACTERÍSTICAS DE LOS SECTORES ECONÓMICOS, 2014.....	53
UNIDADES ECONÓMICAS, PERSONAL OCUPADO Y REMUNERACIONES AL PERSONAL DEDICADAS AL COMERCIO, 2008 .....	53
INDUSTRIA MANUFACTURERA, 2008.....	54
ESTABLECIMIENTOS DE HOSPEDAJE REGISTRADOS SEGÚN CATEGORÍA, 2015.....	54
<b>8. COMUNICACIONES.....</b>	<b>55</b>

## Carpeta Municipal de Arteaga

RED DE MEDIOS DE COMUNICACIÓN, 2015 .....	55
LONGITUD DE LA RED CARRETERA SEGÚN TIPO DE CAMINO, 2015 (KILÓMETROS).....	56
LONGITUD DE LA RED CARRETERA FEDERAL DE CUOTA POR TIPO DE ADMINISTRACIÓN, 2015 (KILÓMETROS).....	57
<b>9.-FINANZAS PÚBLICAS.....</b>	<b>59</b>
INGRESOS DE LOS MUNICIPIOS POR CAPITULO 2015 (Pesos).....	59
EGRESOS DE LOS MUNICIPIOS POR CAPITULO 2015 (Pesos).....	60
<b>10.- OBRA PÚBLICA.....</b>	<b>61</b>
INVERSIÓN EN OBRAS PÚBLICAS EJERCIDAS SEGÚN DESTINO, 2015 (MILES DE PESOS).....	61
<b>11. SEGURIDAD Y ORDEN PÚBLICO .....</b>	<b>62</b>
DELITOS DEL FUERO COMÚN POR MUNICIPIO SEGÚN PRINCIPALES DELITOS, 2016.....	62

# Carpeta Municipal de Arteaga

## 1. DATOS GENERALES

### NOMENCLATURA

Era conocida anteriormente con el nombre de El Carrizal, sin embargo, en memoria del Gral. José Ma. Arteaga se le cambió el nombre por el que actualmente tiene.

### HECHOS HISTÓRICOS

En 1887, por gestiones realizadas por un grupo de vecinos encabezados por los comerciantes Jorge Velásquez y J. Trinidad Morfín para que el Gobierno Estatal elevara a la categoría de pueblo a la ranchería El Carrizal. Epifanio Reyes, Gobernador Interino del Estado de Michoacán de Ocampo, promulgó el decreto el día 3 de mayo, asignándole el nombre de El Carrizal de Arteaga, en recuerdo del ilustre General José María Arteaga, quien sucumbió en defensa de la Independencia Nacional.

Seis años más tarde, el pueblo de El Carrizal de Arteaga fue elevado a la categoría de cabecera municipal según el decreto No. 46, aprobado por el Congreso del Estado el 30 de mayo de 1894. La nueva municipalidad se conformó por territorio cedido por las jurisdicciones de Ario y La Huacana.

### LOCALIZACIÓN

Se localiza en el sur del Estado, en las coordenadas 18°21' de latitud norte y en los 102°17' de longitud oeste, a una altura de 820 metros sobre el nivel del mar. Limita al norte con La Huacana, al este con Churumuco y el Estado de Guerrero, al sur con Lázaro Cárdenas y al oeste con Tumbiscatío, Aguililla, Coalcomán y Aquila. Su distancia a la capital del Estado es de 305 km.

## Carpeta Municipal de Arteaga

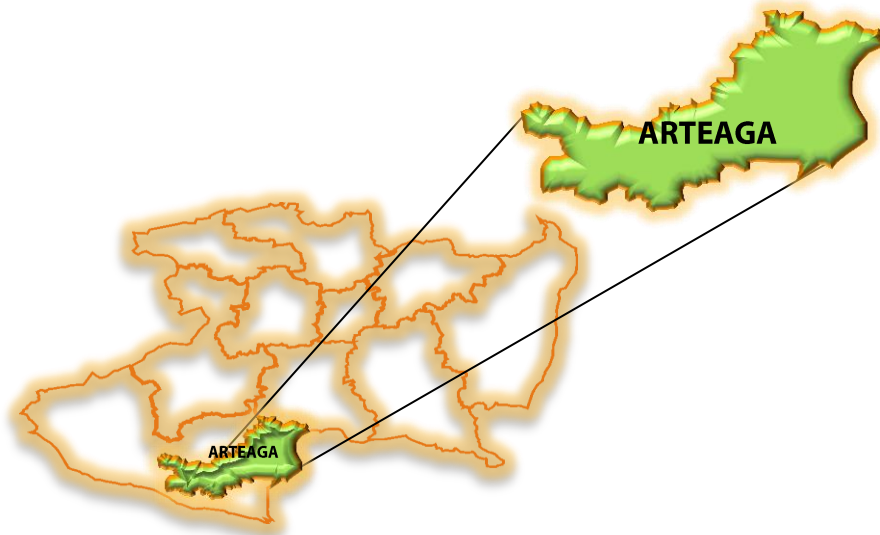

### EXTENSIÓN

Su superficie es de 3,460.73 km<sup>2</sup> y representa el 5.9% por ciento de la superficie del Estado.

### OROGRAFÍA

La constituyen parte de la sierra Madre del Sur, y los cerros del Agua, del Fraile, de la India, del Chicote y de la Batea.

### HIDROGRAFÍA

La conforman el río Balsas, Tepalcatepec, Nexpa y la presa de Infiernillo.

### CLIMA

Es tropical con lluvias en verano y seco estepario. Tiene una precipitación pluvial anual de 546.5 milímetros y temperaturas que oscilan de 22.2 a 34.0 grados centígrados.

### CRONOLOGÍA DE PRESIDENTES MUNICIPALES

1975 - 1979 Abraham Estrada Amezcua

1978 - 1980 Dr. Armando Álvarez Cuevas

1981 - 1983 Prof. Sergio Ontiveros Gallardo



## Carpeta Municipal de Arteaga

1984 - 1986 Francisco Ortiz Cuevas  
1987 - 1989 Leodegario Infante García  
1990 - 1992 Jesús Pimentel Magaña  
1993 - 1995 Dr. Armando Álvarez Cuevas  
1996 - 1998 Prof. Herminio García Rueda  
1999 - 2001 Benjamín Aparicio García  
2002 - 2004 José García  
2005 - 2007 Iván Madero Naranjo  
2008 - 2011 Jairo Germán Rivas Páramo  
2012-2015 José García Cuevas  
2015-2018 Bernardo Zepeda Vallejo

## Carpeta Municipal de Arteaga

### 2. DEMOGRAFÍA

En la encuesta intercensal 2015 el municipio registró 22 138 habitantes, que representan el 0.50% de la población total del Estado y se concentra en 380 localidades. Las de mayor importancia en cuanto a población son la cabecera municipal con 48%, Infiernillo (Morelos de Infiernillo) con 11%, Las Cañas con 5%, y Espinosa con 2%. La población se concentró en un 51% en localidades menores a los 2 500 habitantes, es decir en zona rural. El municipio ha mostrado una tasa de crecimiento de la población inferior a la presentada a nivel estatal ubicándose en 0.334 en el último registro de 2010-2015. El grado de marginación y de rezago social del municipio es medio. El 30% de la población se encuentra en pobreza extrema.

#### POBLACIÓN POR LOCALIDAD SEGÚN SEXO, 2010

Cuadro 2.1

Localidad	Total	Población	
		Masculino	Femenino
Total Del Municipio	21790	10846	10944
Arteaga	10537	5117	5420
Agua Caliente	7	*	
Aguacola	6	*	
Agua Zarca	3	*	
Los Habillos	19	9	10
El Bejuco	4	*	
La Bolsa (Las Bolsas)	14	7	7
Buenavistita (Buenavista)	4	*	
La Calera	3	*	
El Campo De Aviación	55	28	27
Los Capires	11	*	
Las Carretas	13	9	4
El Carrizalillo	5	*	

## Carpeta Municipal de Arteaga

### POBLACIÓN POR LOCALIDAD SEGÚN SEXO, 2010

Cuadro 2.1

Localidad	Total	Población	
		Masculino	Femenino
Cerro De La Lumbre	128	69	59
Los Ciriancitos	9	*	
Cobanito	23	13	10
Cóvano De Aguacola	34	18	16
Los Colorados	39	14	25
La Concepción	48	25	23
Los Coyotes	2	*	
La Cuchara	8	*	
El Changungo	44	23	21
El Chicharrón	30	16	14
Desviación De Infiernillo (El Crucero)	18	6	12
El Litigio	19	8	11
La Escoba	11	7	4
Espinosa	458	232	226
Ferrería (Fierrería)	27	17	10
El Guayabo Norte (El Guayabillo)	248	123	125
El Huindure	117	69	48
Las Hembrillas	22	12	10
El Higueral	2	*	
Los Horcones	98	59	39
Los Hornos	4	*	
La Huerta	16	10	6
Las Huertas	20	11	9
La India	3	*	
Las Juntas	48	24	24
Las Lagunas	32	17	15
La Lajita (Los Bermejos)	144	77	67
El Limón De Franco	86	40	46
El Limón De Tamayo (Limón De Los Franco)	19	9	10
Mata De Bule	2	*	
Las Minas (La Mina)	4	*	

## Carpeta Municipal de Arteaga

### POBLACIÓN POR LOCALIDAD SEGÚN SEXO, 2010

Cuadro 2.1

Localidad	Total	Población	
		Masculino	Femenino
El Molino (El Molino De Catarina)	10	5	5
El Naranjal	5	*	
Nopalera	6	*	
La Ollita Colgada	8	*	
El Onzo	3	*	
La Ordeña	24	12	12
La Ordeña Vieja	3	*	
El Pajal	58	25	33
Palo Dulce (Coalcomeca)	14	7	7
El Palo Pintado	33	14	19
La Panda	6	*	
El Cuchi	13	5	8
El Papayo	55	23	32
La Pareja	476	256	220
La Parota (Las Parotas)	110	59	51
La Parrita (La Parrita Primera)	6	*	
El Paso Ancho	4	*	
Paso De La Goleta	92	49	43
La Picota	1	*	
El Pinito	2	*	
Pinzandarán	270	148	122
Plan De Armas	23	11	12
El Plan De Téllez	13	6	7
Plan Grande	7	*	
Los Pozos	15	7	8
Rancho Nuevo	8	*	
La Reatilla	10	*	
El Reparito	112	55	57
El Riego	6	*	
Rincón De Valdés	46	20	26
Rincón Viejo (La Huerta)	19	11	8

## Carpeta Municipal de Arteaga

### POBLACIÓN POR LOCALIDAD SEGÚN SEXO, 2010

Cuadro 2.1

Localidad	Total	Población	
		Masculino	Femenino
San José De Los Pinos (Mancha De Pinos)	6	*	
San Salvador	1	*	
El Sauz	55	27	28
Los Tamaleros	3	*	
La Tauna	19	10	9
Toluquilla	233	112	121
Los Vallecitos	2	*	
La Vinata (Vinata Norte)	493	241	252
El Zapatero	11	*	
El Zapote De Toscano	18	8	10
Zapote Norte	11	*	
El Zoquital	5	*	
El Zorrillo	20	13	7
El Espinal (San José Del Milagro)	68	37	31
Infiernillo (Morelos De Infiernillo)	2363	1169	1194
Palo Alto	9	5	4
Cuachalatal	7	*	
La Mesa De Estrada	11	5	6
La Sierrita	6	*	
La Parotita De Zúñiga	1	*	
El Puerto De San Salvador	1	*	
Ahuindo	57	25	32
Antúnez	40	17	23
Buenavista	8	*	
El Buen Amigo	7	*	
El Saucito	1	*	
La Medina	9	*	
La Calzada	6	*	
La Fundación	8	*	
El Cerro Verde	12	7	5
El Valle	115	63	52

## Carpeta Municipal de Arteaga

### POBLACIÓN POR LOCALIDAD SEGÚN SEXO, 2010

Cuadro 2.1

Localidad	Total	Población	
		Masculino	Femenino
Los Aguacates	33	22	11
El Ahijadero (El Ahijadero De Las Minas)	48	26	22
El Arenal	92	40	52
Barranca De La Tigra	5	*	
Barranca Honda	54	31	23
La Botija	2	*	
Buenavista	7	*	
Las Calandrias	12	6	6
Las Camelinas	6	*	
Campincherán	17	*	
Las Cañas	1076	510	566
Casas Viejas	2	*	
El Cascalote	105	57	48
Cerro Atravesado	6	*	
La Ciénega	12	*	
El Cipiate	5	*	
El Cirul	5	*	
Los Coloraditos	17	*	
Los Copales	76	31	45
El Corongorito	7	*	
Las Cuatas	6	*	
La Cuchilla	13	7	6
El Chino	9	*	
Chiquihuitillo	18	6	12
Chucumpucera	7	*	
El Descansadero	48	23	25
La Escondida	16	*	
La Fundación	5	4	1
Galeana	10	6	4
El Guasimal	3	*	
Las Lajas	42	21	21

## Carpeta Municipal de Arteaga

### POBLACIÓN POR LOCALIDAD SEGÚN SEXO, 2010

Cuadro 2.1

Localidad	Total	Población	
		Masculino	Femenino
Higuera Gacha	12	*	
El Higueral	10	*	
Las Higueras	21	12	9
Los Horcones	10	*	
La Huerta	5	*	
La Huizachera	16	6	10
El Hule	10	3	7
Jaujilla	71	42	29
Las Juntitas	9	*	
La Laja	15	*	
El Limoncito	9	*	
El Limón	8	*	
Las Lomas	23	14	9
La Mesa De Los Horcones	5	*	
Las Minas	4	*	
La Mora	6	*	
El Muleto	8	*	
El Naranjal	19	10	9
Ojo De Agua	10	*	
El Anzuelo (La Ordeña)	11	7	4
El Guayabito (La Ordeñita)	36	16	20
Parotita	43	25	18
Paso Del Chivo	29	14	15
Patacuera	5	*	
La Peñita	7	*	
Piedras Grandes	12	*	
El Pinzán	4	*	
El Pitahayo	11	6	5
El Platanito	209	116	93
Los Potreros	40	24	16
Los Pozos	17	*	

## Carpeta Municipal de Arteaga

### POBLACIÓN POR LOCALIDAD SEGÚN SEXO, 2010

Cuadro 2.1

Localidad	Total	Población	
		Masculino	Femenino
La Raizuda	2	*	
Rancho Pando	4	*	
San Isidro	17	8	9
El Sauz	2	*	
Toluca	26	12	14
Tototán	18	9	9
Tres Tubos	14	6	8
Vallecitos	72	34	38
El Valle	19	12	7
La Vinatita	6	*	
Zacatón (El Otate)	8	*	
Los Zapotes	16	*	
El Zapotillo	6	*	
Bravo	4	*	
La Cañita	3	*	
Los Chupaderos	1	*	
El Espadín	57	26	31
El Higueral	10	*	
El Higueral	1	*	
El Jazmín	2	*	
El Llano	1	*	
El Pajal	10	*	
Las Yácatas	29	14	15
Potrerillos	6	*	
La Limonera	6	*	
El Pino	4	*	
La Lagunita	4	*	
El Rincón De Toscano	3	*	
El Tuzón	9	*	
El Tamarindo	7	*	
La Mina	15	8	7



## Carpeta Municipal de Arteaga

### POBLACIÓN POR LOCALIDAD SEGÚN SEXO, 2010

Cuadro 2.1

Localidad	Total	Población	
		Masculino	Femenino
Parota De Las Ollas	10	8	2
La Bocana	7	*	
Ahuatoso	6	*	
El Capirito	4	*	
Nombre De Dios	20	10	10
El Carrizo	4	*	
El Naranjal	8	*	
Las Tierritas	11	6	5
El Molino	3	*	
La Cruz	21	13	8
Las Huertas	6	*	
La Pochota	3	*	
El Bravo	29	14	15
Rancho Viejo	3	*	
Ortígal De Tapia	5	*	
Tres Ocotes	6	*	
Barrancas Blancas	6	*	
La Chicayoma	9	*	
Puertecitos	5	*	
Las Galeras	12	8	4
La Camelina	6	*	
La Otatera	2	*	
El Zapote	2	*	
El Cerro	6	*	
La Parota	6	*	
El Varil	12	*	
Cerro Verde	11	*	
Brasil	10	*	
Pueblo Viejo	5	*	
Las Higueras	10	*	
La Catedral	26	11	15

## Carpeta Municipal de Arteaga

### POBLACIÓN POR LOCALIDAD SEGÚN SEXO, 2010

Cuadro 2.1

Localidad	Total	Población	
		Masculino	Femenino
San Jerónimo	2	*	
Barranca Alegre	3	*	
El Limón	27	16	11
Patacuas	20	13	7
Paso Del Atuto (Lechuguillas)	5	*	
Guayabillera	6	*	
Paso De Barranca Honda	3	*	
El Carrizo	10	*	
Las Huertitas	31	15	16
El Lirio	7	*	
Charco Del Toro	11	*	
El Zapote	2	*	
Mata De Bule	2	*	
El Agustín	10	6	4
La Yuca	3	*	
El Encino	5	*	
La Parrita	6	*	
La Añilera	28	12	16
El Laberinto	18	11	7
La Camelina	11	4	7
Las Cañadas	8	*	
La Ceiba	4	*	
El Cóbano	4	*	
El Colomo	11	*	
La Cuchilla Del Tejón	7	*	
El Cuirindal	5	*	
Las Charandas	4	*	
La Chilillera	9	*	
Enramaditas	6	*	
La Guayabilla	8	*	
El Huacal	18	10	8

## Carpeta Municipal de Arteaga

### POBLACIÓN POR LOCALIDAD SEGÚN SEXO, 2010

Cuadro 2.1

Localidad	Total	Población	
		Masculino	Femenino
La Huertita	4	*	
La Jahuilera	4	*	
Jazmín	15	*	
Las Lomas	5	*	
La Mocha	4	*	
La Ordeñita	2	*	
El Panteco	1	*	
La Piedra Amarilla	6	*	
El Pino Gordo	1	*	
El Pinzán	8	*	
Puerto Blanco	4	*	
La Tinaja	7	*	
La Vainillera	10	*	
La Vuelta	20	12	8
El Zapote	5	*	
Jahuilera	6	*	
El Tamarindo	3	*	
La Venada	5	*	
El Corongoro	3	*	
El Llano	3	*	
Cerro Alto	3	*	
El Antehuana	22	13	9
La Calera	10	*	
El Ahijadero De Abajo	17	4	13
La Remonta	12	4	8
El Cirián	5	*	
El Agua De La Virgen	10	4	6
El Atuto	3	*	
Barranca Seca	4	*	
El Barrito	5	*	
La Bocana (El Carrizo)	3	*	

## Carpeta Municipal de Arteaga

### POBLACIÓN POR LOCALIDAD SEGÚN SEXO, 2010

Cuadro 2.1

Localidad	Total	Población	
		Masculino	Femenino
California	8	*	
Las Camelinas	5	*	
La Capilla	3	*	
El Capirito	6	*	
Coacuyulito	23	9	14
La Coyulera	10	*	
Los Coyules	8	*	
Las Huertitas	10	*	
La Mesa (Mango Seco)	1	*	
La Picha	18	11	7
La Playa	7	*	
El Rincón	4	*	
El Solorio	7	*	
Toscano	2	*	
Caña Dulce	5	*	
Las Guásimas	6	*	
Las Ollas	12	6	6
La Parotera (La Pareja)	4	*	
Patacuas	3	*	
Potrerillos	6	*	
Rancho Viejo	6	*	
El Rebombeco	3	*	
El Tepeguaje	25	15	10
La Tinajita	6	*	
Las Trojas	1	*	
El Vergel	6	*	
Los Hornos	8	*	
El Agua Plantada	6	*	
El Divisadero	7	*	
La Limita	8	*	
La Parotita	5	*	

## Carpeta Municipal de Arteaga

### POBLACIÓN POR LOCALIDAD SEGÚN SEXO, 2010

Cuadro 2.1

Localidad	Total	Población	
		Masculino	Femenino
Pinzancitos	3	*	
El Raicero	8	*	
Azteca	14	*	
La Tijera	7	*	
El Vainillo	7	*	
El Ancón	1	*	
El Limón De Cornejo	10	5	5
El Aguacate	6	*	
La Aguacatera	6	*	
El Aguacatito	9	*	
Los Barbechos	9	*	
Barranca De La Guayabera	52	30	22
Barranca Grande	2	*	
Barranca Prieta	17	9	8
La Bocana De Las Sidras	1	*	
Buenos Aires	6	*	
Las Carretas	4	*	
Casas Quemadas	13	4	9
Los Cimientos	6	*	
La Cuesta	9	5	4
La Changunguera	3	*	
Las Charandillas	9	*	
Las Palmas	8	*	
El Fresno	3	*	
Guayabera	13	7	6
Los Habillos	14	9	5
Las Huertitas	17	9	8
El Huizache	4	*	
Vallecitos	3	*	
Naranjillera	8	*	
El Naranjito	16	11	5

## Carpeta Municipal de Arteaga

### POBLACIÓN POR LOCALIDAD SEGÚN SEXO, 2010

Cuadro 2.1

Localidad	Total	Población	
		Masculino	Femenino
La Negra	2	*	
El Otate	8	6	2
La Parotita	10	*	
El Paso De Los Perros	5	*	
El Perdido	10	*	
La Pinzanera	2	*	
El Pitayo	9	4	5
La Playa De Apo	4	*	
El Puerto Del Mirador	2	*	
Puerto San Nicolás	2	*	
El Roble	3	*	
El Sobaco	2	*	
La Tecata	6	*	
Los Tomasitos (San Nicolás)	2	*	
Vallecitos	8	*	
La Mata De Plátano	8	*	
La Soledad	6	*	
Las Paraceras	2	*	
Los Zorrillos	8	*	
La Gloria	10	*	
Las Joyas	5	*	
Dos Claveles	10	*	
La Perlita	9	*	
La Granja Yael	3	*	
Cerro De La Cruz	8	*	
La Humedad	2	*	
Localidades De Una Vivienda	779	425	354
Localidades De Dos Viviendas	681	352	329

FUENTE: XIII Censo de Población y Vivienda 2010, INEGI.

## Carpeta Municipal de Arteaga

### POBLACIÓN TOTAL 1950-2015

Cuadro 2.2

AÑO	Michoacán	Arteaga
1950	1 422 717	14 389
1960	1 851 876	12 570
1970	2 324 226	16 506
1980	2 868 824	17 975
1990	3 548 199	22 917
1995	3 870 604	23 921
2000	3 985 667	23 386
2005	3 966 073	21 173
2010	4 351 037	21 790
2015	4 584 471	22 138

FUENTE: La Población de los Municipios de México 1950-1990, Consejo Nacional de Población (CONAPO).

XII Censo General de Población y Vivienda 2000, Michoacán, INEGI

II Conteo de Población y Vivienda 2005, INEGI

XIII Censo General de Población y Vivienda 2010, Michoacán, INEGI

Encuesta Intercensal 2015, INEGI.

## Carpeta Municipal de Arteaga

### TASA DE CRECIMIENTO PROMEDIO ANUAL 1950-2015

Cuadro 2.3

PERIODO	Michoacán	Arteaga
1950-1960	2.70	-1.34
1960-1970	2.40	2.88
1970-1980	2.07	0.83
1980-1990	2.19	2.51
1990-1995	1.56	0.77
1995-2000	0.68	-0.52
1990-2000	1.18	0.20
2000-2005	-0.88	-1.76
2000-2010	0.85	-0.68
2005-2010	2.03	0.63
2010-2015	1.106	0.334

FUENTE: Elaboración propia con datos de los Censos y Conteo de Población y Vivienda.



## Carpeta Municipal de Arteaga

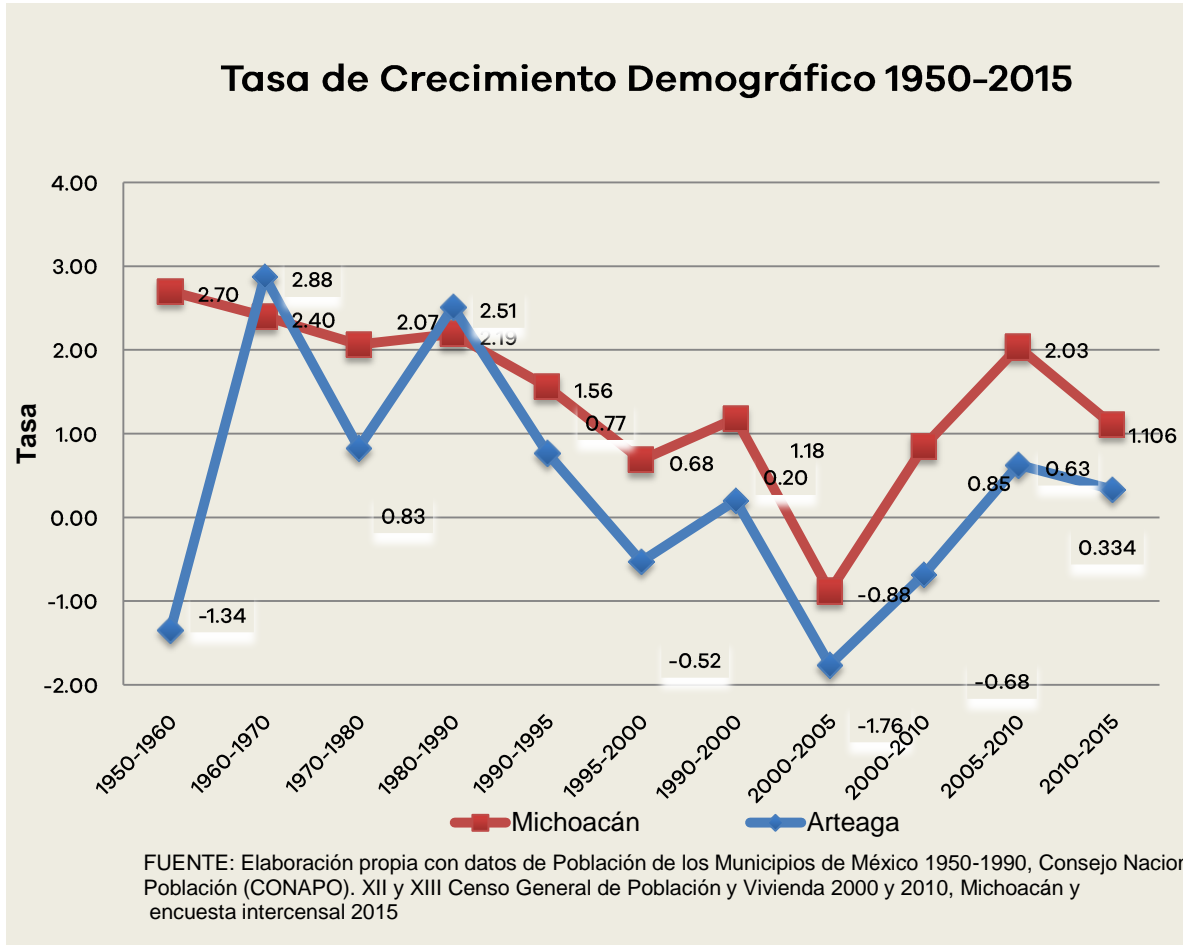

## Carpeta Municipal de Arteaga

### POBLACIÓN RURAL Y URBANA DEL MUNICIPIO, 1980-2010

Cuadro 2.4 Arteaga

Año	Urbana	Rural
1980	6 912	11 063
1990	10 909	12 008
2000	11 964	11 422
2005	9 382	11 791
2010	10 537	11 253

FUENTE: X, XI, XII, XIII Censo General de Población y Vivienda 1980, 1990, 2000 y 2010, II Conteo de Población y Vivienda 2005, Michoacán, INEGI.

### POBLACIÓN URBANA Y RURAL DEL ESTADO, 1980-2010

Cuadro 2.5 ESTADO

Año	Urbana	Rural
1980	1 503 980	1 327 273
1990	2 186 354	1 361 845
2000	2 606 766	1 378 901
2005	2 694 541	1 271 532
2010	2 988 349	1 362 688

FUENTE: X, XI, XII, XIII Censo General de Población y Vivienda 1980, 1990, 2000 y 2010, II Conteo de Población y Vivienda 2005, Michoacán, INEGI.

## Carpeta Municipal de Arteaga

### ÍNDICE Y GRADO DE MARGINACIÓN 1990-2015

Cuadro 2.6 Arteaga

Año	Índice	Grado	Lugar que ocupa en el estado
1990	-0.105	Medio	29
1995	0.09	Medio	22
2000	0.378	Alto	16
2005	0.293	Alto	19
2010	0.279	Medio	18
2015	-0.049	Medio	34

FUENTE: Consejo Nacional de Población, CONAPO.

# Carpeta Municipal de Arteaga

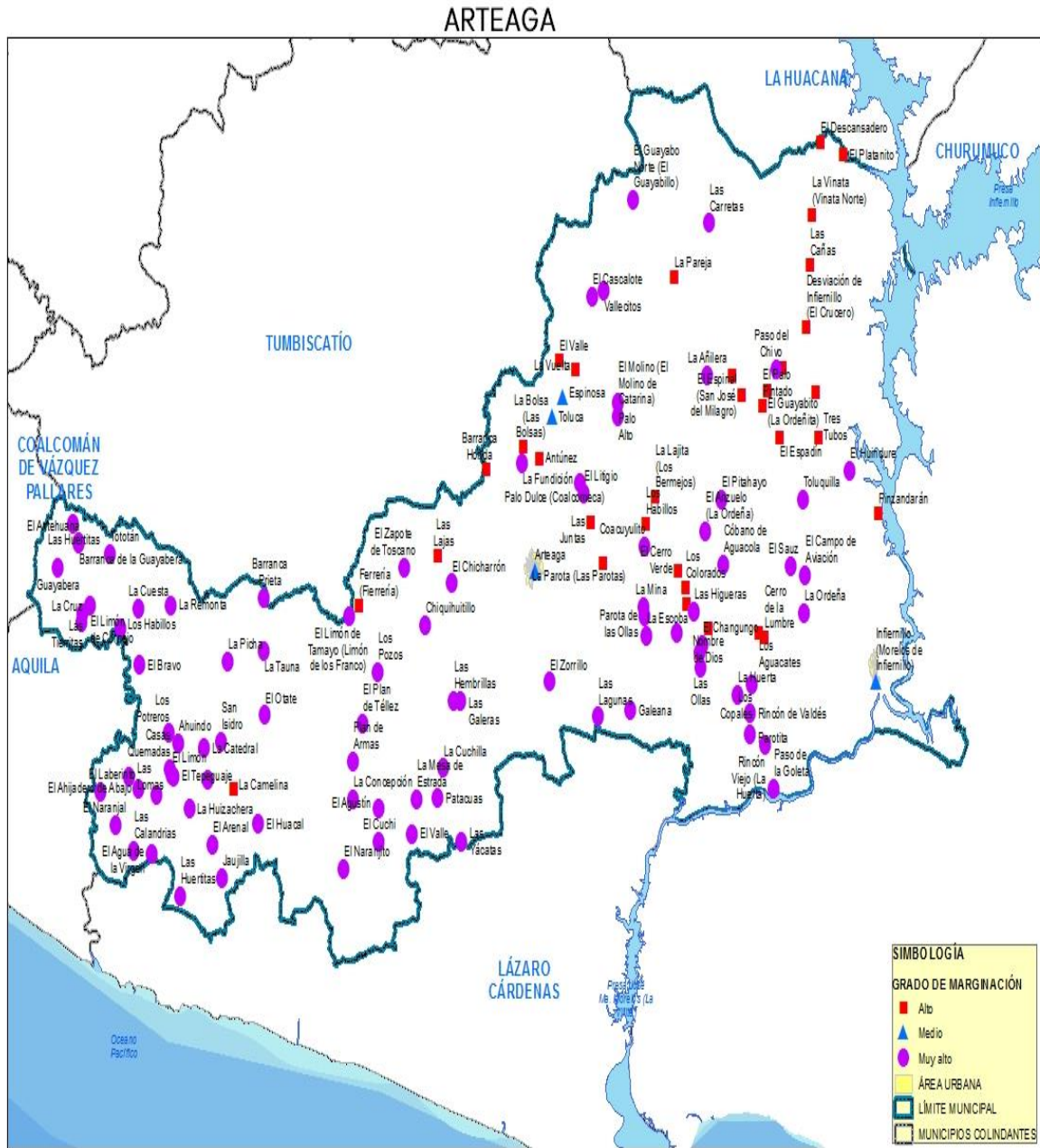

## Carpeta Municipal de Arteaga

### ÍNDICE Y GRADO DE REZAGO SOCIAL 2000-2015

Cuadro 2.7				Arteaga
Concepto	2000	2005	2010	2015
Índice de rezago social	0.3444	0.2918	0.2252	-0.1433505
Grado de rezago social	Medio	Medio	Medio	Medio
Lugar que ocupa en el contexto Estatal	18	19	22	31

FUENTE: Estimaciones del CONEVAL con base en el XII Censo de Población y Vivienda 2000, II Conteo de Población y Vivienda 2005, Censo de Población y Vivienda 2010 y Encuesta Intercensal 2015.

## Carpeta Municipal de Arteaga

### ÍNDICE DE DESARROLLO HUMANO (IDH) Y COMPONENTES 2000, 2005 Y 2010 (METODOLOGÍA TRADICIONAL)

Cuadro 2.8 Arteaga

Componentes de IDH	2000	2005	2010
Tasa de Mortalidad infantil	32.59	22.85	13.02
Tasa de Alfabetización	77.78	79.43	80.20
Tasa de Asistencia escolar	59.93	65.31	66.29
Producto Interno Bruto per cápita (dólares PPC, precios 2010)	5 612.25	8 800.28	8 083.64
Índice de Salud (IS)	0.7274	0.8171	0.9077
Índice de Educación (IE)	0.7183	0.7472	0.7556
Índice de Ingreso (II)	0.6722	0.7473	0.7331
Valor del Índice de Desarrollo Humano (IDH)	0.7060	0.7705	0.7988

FUENTE: Programa de las Naciones Unidas para el Desarrollo.

## Carpeta Municipal de Arteaga

### INDICADORES DE POBREZA POR INGRESOS, 2000 Y 2005 (Porcentaje)

Cuadro 2.9

Concepto		Michoacán	Arteaga
Pobreza alimentaria a/	2000	31.62	42.21
	2005	23.28	30.11
Pobreza de capacidades b/	2000	39.86	49.21
	2005	30.81	37.68
Pobreza de patrimonio c/	2000	61.60	65.61
	2005	54.49	58.24

Nota: El porcentaje está calculado respecto a la población total y con base en metodología utilizada por el Consejo Nacional de Evaluación de la Política de Desarrollo Social (CONEVAL).

a/ Se refiere a la incapacidad para obtener una canasta básica alimentaria, aun si se hiciera uso de todo el ingreso disponible en el hogar en comprar sólo los bienes de dicha canasta.

b/ Se refiere a la insuficiencia del ingreso disponible para adquirir el valor de la canasta alimentaria y efectuar los gastos necesarios en salud y educación, aun dedicando el ingreso total de los hogares nada más que para estos fines.

c/ Se refiere a la insuficiencia del ingreso disponible para adquirir la canasta alimentaria, así como realizar los gastos necesarios en salud, vestido, vivienda, transporte y educación, aunque la totalidad del ingreso del hogar fuera utilizado exclusivamente para la adquisición de estos bienes y servicios.

Fuente: Anuario Estadístico de Michoacán, edición 2009. INEGI.

## Carpeta Municipal de Arteaga

### INDICADORES SELECCIONADOS DE POBREZA PARA EL ESTADO Y MUNICIPIOS 2010

Cuadro 2.10

Concepto	Michoacán	Arteaga
<b>Pobreza</b>		
Personas	2 386 144.00	12 138.00
Porcentaje de personas	54.76	69.07
Promedio de carencias	2.82	3.29
<b>Pobreza extrema</b>		
Personas	587 451.00	5 338.00
Porcentaje de personas	13.48	30.38
Promedio de carencias	3.91	4.32
<b>Pobreza moderada</b>		
Personas	1 798 691.00	6 799.00
Porcentaje de personas	41.28	38.69
Promedio de carencias	2.46	2.47
<b>Población no pobre y no vulnerable</b>	528 652.00	1 658.00

Fuente: Anuario Estadístico del Estado de Michoacán, 2012. INEGI.



## Carpeta Municipal de Arteaga

### 3. EDUCACIÓN

El grado de alfabetismo en el municipio asciende a 82.74% y el analfabetismo es de 13.72%. La matrícula escolar registrada es de 6145 alumnos en educación básica, 988 en educación superior, 946 en bachillerato y 189 en profesional técnico. Se atendieron 465 adultos en secundaria y 512 en primaria por el INEA.

#### CONDICIÓN DE ALFABETISMO 2015

Cuadro 3.1

CONCEPTO	Michoacán	Arteaga
Población Total	4 584 471	22 138
Población de 15 años y más	3 254 687	15 413
Porcentaje de la población alfabeta	90.79	82.74
Porcentaje de la población analfabeta	8.27	13.72

FUENTE: Encuesta intercensal 2015. INEGI

## Carpeta Municipal de Arteaga

### POBLACIÓN DE 15 AÑOS Y MAS ANALFABETA, 1995-2010

Cuadro 3.2

Año	Michoacán	Arteaga	Posición
1995	368 863	3 358	31
2000	345 603	2 919	35
2005	327 594	2 712	37
2010	305 178	2 592	34

FUENTE: XI, XII, XIII Censo General de Población y Vivienda, 1990, 2000 y 2010, II Conteo de Población y Vivienda 2005, Michoacán, INEGI.

### ESTADÍSTICA EN EDUCACIÓN, CICLO ESCOLAR 2014-2015

Cuadro 3.3

Concepto	Arteaga			
	Alumnos Egresados	Alumnos Inscritos	Personal Docente	Escuelas
Preescolar indígena	0	0	0	0
Preescolar	418	1 310	80	42
Primaria indígena	0	0	0	0
Primaria	499	3 366	306	79
Secundaria	384	1 469	94	29
Bachillerato	270	946	53	7
Profesional técnico	22	189	10	1

FUENTE: Secretaría de Educación Pública.

## Carpeta Municipal de Arteaga

### ALUMNOS EGRESADOS, TITULADOS E INCRITOS EN EDUCACIÓN SUPERIOR DEL NIVEL LICENCIATURA, NORMAL, UNIVERSITARIA Y TECNOLÓGICA DE LA MODALIDAD ESCOLARIZADA, CICLO ESCOLAR 2014/2015

Cuatro 3.4

Concepto	Alumnos Egresados	Titulados	Alumnos Inscritos a/
ARTEAGA	247	247	988
EDUCACIÓN	247	247	988

a/ Comprende nuevo ingreso (a primer grado) y reingreso a inicio de cursos.

FUENTE: Anuario Estadístico del Estado de Michoacán, 2015. INEGI.

### ALUMNOS INSCRITOS, EXISTENCIAS Y ACREDITADOS, PERSONAL DOCENTE Y ESCUELAS EN FORMACIÓN PARA EL TRABAJO A FIN DE CURSOS POR MUNICIPIO Y SOSTENIMIENTO ADMINISTRATIVO CICLO ESCOLAR 2014/2015

Cuadro 3.5

Sostenimiento/Municipio	Alumnos inscritos	Alumnos existencias	Alumnos acreditados	Personal docente a/	Escuelas b/
<b>Estado</b>	<b>81 384</b>	<b>72 552</b>	<b>67 048</b>	<b>1 402</b>	<b>335</b>
Federal	15 061	14 213	12 869	121	9
Estatal	57 478	51 471	48 257	573	86
Autónomo	0	0	0	0	0
Particular	8 845	6 868	5 922	708	240
<b>Arteaga</b>	<b>267</b>	<b>267</b>	<b>267</b>	<b>6</b>	<b>2</b>
Estatal	267	267	267	6	2

a/ Incluye personal directivo con grupo.

b/ La cuantificación de escuelas está expresada mediante los turnos que ofrece un mismo plantel y no en términos de planta física.

Fuente: Anuario Estadístico del Estado de Michoacán, edición 2016. INEGI.

## Carpeta Municipal de Arteaga

### ADULTOS REGISTRADOS EN PRIMARIA Y SECUNDARIA POR EL INEA 2015

Cuadro 3.6

Concepto	Michoacán	Arteaga
<b>Adultos registrados en primaria</b>		
Total	18 041	512
Hombres	7 214	205
Mujeres	10 827	307
<b>Adultos registrados en secundaria</b>		
Total	27 128	465
Hombres	10 852	186
Mujeres	16 276	279
<b>Adultos alfabetizados</b>		
Total	20 533	305
Hombres	8 394	122
Mujeres	12 139	183

FUENTE: INEA, Delegación en el Estado.

## Carpeta Municipal de Arteaga

### 4. SALUD

El municipio cuenta con 13 unidades médicas de salud, 39 médicos adscritos a ellas, la población usuaria de los servicios médicos es de 12241 personas y 1147 derechohabientes. En promedio se otorgan más de 59 mil consultas al año.

#### UNIDADES MÉDICAS EN SERVICIO DE LAS INSTITUCIONES DEL SECTOR PÚBLICO DE SALUD POR NIVEL DE OPERACIÓN SEGÚN INSTITUCIÓN, 2015

Cuadro 4.1

Concepto	Total	IMSS	ISSSTE	IMSS- PROSPERA	SSA	DIF
	1					
<b>Michoacán</b>	<b>303</b>	<b>56</b>	<b>74</b>	<b>368</b>	<b>551</b>	<b>254</b>
De consulta externa	1249	45	65	361	524	254
De hospitalización general	41	3	8	7	23	0
De hospitalización especializada	13	8	1	0	4	0
<b>Arteaga</b>	<b>13</b>	<b>1</b>	<b>1</b>	<b>3</b>	<b>6</b>	<b>2</b>
De consulta externa	12	1	1	3	5	2
De hospitalización general	1	0	0	0	1	0

FUENTE: Anuario Estadístico del Estado de Michoacán, edición 2016. INEGI.

## Carpeta Municipal de Arteaga

### PERSONAL MÉDICO DEL SECTOR SALUD, 2015

Cuadro 4.2

Concepto	Michoacán	Arteaga
<b>Total</b>	<b>7 741</b>	<b>39</b>
IMSS	1 666	8
ISSSTE	846	2
IMSS-PROSPERA	713	3
SSM	4 262	24
DIF	254	2

FUENTE: Anuario Estadístico del Estado de Michoacán, edición 2016. INEGI.

### POBLACIÓN DERECHOHABIENTE Y USUARIA DE LOS SERVICIOS MÉDICOS DE LAS INSTITUCIONES PÚBLICAS DEL SECTOR SALUD 2015

Cuadro 4.3

Concepto	Michoacán	Arteaga
<b>Población Derechohabiente</b>		
<b>Total</b>	<b>1 521 838</b>	<b>1 147</b>
IMSS	1 521 838	1 147
<b>Población usuaria</b>		
<b>Total</b>	<b>3 443 169</b>	<b>12 241</b>
IMSS	1 122 336	1 430
DIF	154 421	167
IMSS-PROSPERA	1 075 627	3 723
SSA	1 090 785	6 921

FUENTE: Anuario Estadístico del Estado de Michoacán, edición 2016. INEGI.

## Carpeta Municipal de Arteaga

### CONSULTAS EXTERNAS EN LAS INSTITUCIONES DEL SECTOR SALUD, 2015

Cuadro 4.4

Concepto	Total	IMSS	ISSSTE	IMSS- PROSPERA	SSM	DIF
						154
<b>Michoacán</b>	<b>10 418 047</b>	<b>3 502 283</b>	<b>1 072 875</b>	<b>1 748 151</b>	<b>3 940 317</b>	<b>421</b>
General	7 043 051	2 167 519	637 746	1 571 892	2 620 755	45 139
Especializada	1 347 259	485 657	277 285	52 274	508 745	23 298
De urgencia	1 230 903	689 515	87 001	84 716	369 671	0
Odontológica	796 834	159 592	70 843	39 269	441 146	85 984
<b>Arteaga</b>	<b>59 721</b>	<b>9 097</b>	<b>7 248</b>	<b>10 494</b>	<b>32 715</b>	<b>167</b>
General	44 419	5 082	7 248	10 494	21 595	0
Especializada	1 901	0	0	0	1 901	ND
De urgencia	9 521	3 050	0	0	6 471	0
Odontológica	3 880	965	0	0	2 748	167

FUENTE: Anuario Estadístico del Estado de Michoacán, edición 2016. INEGI.

## Carpeta Municipal de Arteaga

### NACIDOS VIVOS REGISTRADOS SEGÚN RESIDENCIA HABITUAL DE LA MADRE, 2013-2015

Cuadro 4.5

Año	Michoacán	Arteaga
<b>2013</b>		
Total	105 158	617
Hombres	53 040	312
Mujeres	51 834	305
<b>2014</b>		
Total	104 955	518
Hombres	53 323	266
Mujeres	51 915	252
<b>2015</b>		
Total	99 097	462
Hombres	50 223	245
Mujeres	48 874	217

FUENTE: Anuario Estadístico del Estado de Michoacán, edición 2016. INEGI.

### DEFUNCIONES GENERALES, 2000-2014

Cuadro 4.6

Año	Michoacán	Arteaga
2000	16 950	53
2001	15 199	64
2002	18 423	58
2003	18 196	64
2004	18 764	62
2005	19 007	54
2006	20 656	114
2007	21 242	106



## Carpeta Municipal de Arteaga

### DEFUNCIONES GENERALES, 2000-2014

Cuadro 4.6

Año	Michoacán	Arteaga
2008	22 035	76
2009	23 602	102
2010	24 162	129
2011	24 083	106
2012	24310	92
2013	25 219	139
2014	24 840	109

FUENTE: Secretaría de Gobierno, Dirección del Registro Civil de Michoacán.

## Carpeta Municipal de Arteaga

### 5. VIVIENDA

En la encuesta intercensal 2015 se registraron 5 854 viviendas particulares habitadas de las cuales el 91.4% cuenta con agua entubada, 89.6% con drenaje y el 96.4% con energía eléctrica, el 13.4 tiene piso de tierra. En el 2015 se invirtieron más de 7 millones de pesos en programas de vivienda por diferentes instituciones.

#### VIVIENDAS CON DISPONIBILIDAD DE AGUA ENTUBADA, DRENAJE Y ENERGÍA ELÉCTRICA, 2010 Y 2015

Cuadro 5.1

Concepto	Michoacán	Arteaga
<b>2015</b>		
<b>Viviendas particulares habitadas</b>	<b>1 191 405.0</b>	<b>5 854.0</b>
Disponen de agua entubada	1 139 459.7	5 352.6
Porcentaje	95.6	91.4
Disponen de drenaje	1 098 475.4	5 246.6
Porcentaje	92.2	89.6
Disponen de energía eléctrica	1 179 133.5	5 642.0
Porcentaje	99.0	96.4
<b>2010</b>		
<b>Viviendas particulares habitadas</b>	<b>1 066 630.0</b>	<b>5 076.0</b>
Disponen de agua entubada	935 651.0	3 853.0
Porcentaje	87.7	75.9
Disponen de drenaje	944 928.0	3 995.0
Porcentaje	88.6	78.7
Disponen de energía eléctrica	1 044 515.0	4 493.0
Porcentaje	97.9	88.5

FUENTE: XIII Censo General de Población y Vivienda, 2010 Michoacán, INEGI.

Encuesta Intercensal 2015, INEGI.

## Carpeta Municipal de Arteaga

### MATERIAL PREDOMINANTE EN PISOS DE LAS VIVIENDAS PARTICULARES HABITADAS, 2015

Cuadro 5.2

Concepto	Michoacán	Arteaga
<b>Viviendas particulares habitadas</b>	<b>1 191 405</b>	<b>5 854</b>
Con piso de tierra	65 694	784
Porcentaje	5.5	13.4
Con piso de material de cemento o firme	636 620	3 606
Porcentaje	53.4	61.6
Con mosaico, madera u otro recubrimiento	484 931	1 401
Porcentaje	40.7	23.9
<b>No especificado</b>	<b>4 070</b>	<b>63</b>
Porcentaje	0.3	1.1

FUENTE: Encuesta Intercensal 2015. INEGI.

## Carpeta Municipal de Arteaga

### INVERSIÓN EJERCIDA EN PROGRAMAS DE VIVIENDA POR MUNICIPIO Y ORGANISMO SEGÚN PROGRAMA, 2015 (Miles de pesos)

Municipio Organismo	Total	Vivienda completa	Vivienda en arrendamiento	Vivienda inicial	Mejoramiento físico de vivienda	Mejoramiento financiero de vivienda	Infraestructura
<b>Michoacán</b>	<b>6 161 003</b>	<b>5 079 513</b>	<b>732</b>	<b>176 454</b>	<b>92 940</b>	<b>379 359</b>	<b>45 852</b>
Banca	2 183 634	1 693 420	0	79 950	0	352 787	40 499
Banjército	11 728	11 008	0	0	0	720	0
CFE	109 141	71 964	0	15 563	10 765	10 848	0
CONAVI	255 487	249 206	732	5 432	118	0	0
FONHAPO	88 556	0	0	44 856	43 700	0	0
FOVISSSTE	1 179 533	1 073 457	0	8 175	491	5 455	0
HÁBITAT MÉXICO	83	0	0	59	0	0	24
INFONAVIT	2 269 798	1 954 038	0	22 418	10 710	5 409	0
IVEM	3 990	0	0	0	3 990	0	0
ISSFAM	35 889	26 420	0	0	0	4 140	5 329
SHF	23 165	0	0	0	23 165	0	0
<b>Arteaga</b>	<b>7 426</b>	<b>4 429</b>	<b>0</b>	<b>548</b>	<b>0</b>	<b>2 449</b>	<b>0</b>
Banca	3 357	907	0	0	0	2 449	0
Banjército	432	432	0	0	0	0	0
FOVISSSTE	3 637	3 089	0	548	0	0	0

FUENTE: Anuario Estadístico del Estado de Michoacán, edición 2016. INEGI.

## Carpeta Municipal de Arteaga

### 6. EMPLEO

La población registrada de 12 años y más fue de 16862, en el año 2015, y la población económicamente activa representa el 41.7%, mientras que la inactiva el 57%. La población activa que se encuentra ocupada representó el 92.8%. El 40% se ocupó en el sector servicios y 30% en el sector primario. De ellos el 43% recibe más de dos salarios mínimos. En el 2015 el IMSS reportó 235 personas aseguradas.

#### INDICADORES DE EMPLEO, 2015

Cuadro 6.1

Concepto	Michoacán	Arteaga
<b>Población total</b>	<b>4 584 471</b>	<b>22 138</b>
<b>Población de 12 años y más</b>	<b>3 521 912</b>	<b>16 862</b>
<b>Porcentaje de la población de 12 años y más económicamente activa</b>	<b>48.26</b>	<b>41.78</b>
Porcentaje de la población de 12 años y más ocupada	95.80	92.80
Porcentaje de la población de 12 años y más desocupada	4.20	7.20
Población no económicamente activa	51.50	57.34
<b>Población ocupada</b>	<b>1 628 256</b>	<b>6 538</b>
Porcentaje de la PEA ocupada en el sector Primario	21.30	30.53
Porcentaje de la PEA ocupada en el sector Secundario	20.67	15.66
Porcentaje de la PEA ocupada en el sector Comercio	19.51	11.58
Porcentaje de la PEA ocupada en el sector Servicios	37.13	40.23
Porcentaje de la población que recibe hasta 1 salario mínimo	14.62	21.09

## Carpeta Municipal de Arteaga

### INDICADORES DE EMPLEO, 2015

Cuadro 6.1

Concepto	Michoacán	Arteaga
Porcentaje de la población que recibe más de 1 salario mínimo y hasta 2 salarios mínimos	30.26	21.46
Porcentaje de la población que recibe más de 2 salarios mínimos	44.54	43.59

FUENTE: Encuesta Intercensal 2015. INEGI.

### TRABAJADORES REGISTRADOS EN EL IMSS POR TIPO DE CONTRATO, 2015

Cuadro 6.2

Concepto	Michoacán	Arteaga
<b>Total</b>	364 229	235
Trabajadores permanentes	306 359	110
Trabajadores eventuales urbanos	44 623	125
Trabajadores eventuales del campo	13 247	0

FUENTE: Anuario Estadístico del Estado de Michoacán, 2015. INEGI.

## Carpeta Municipal de Arteaga

### 7. ECONOMÍA

La actividad agrícola, sobresale en el con la producción de maíz y frijol, cuenta con una producción ganadera de 3740 toneladas en pie de ganado bovino, 294 de porcino, 20 de ovino y 64 de ave. En 2015 la producción forestal maderable fue de 10790 metro cúbicos en rollo. Aquí predomina la actividad comercial, en el censo económico de 2009 se registraron 327 establecimientos dedicados a este sector y 70 establecimientos dedicados a la industria manufacturera. Cuenta con dos establecimientos de hospedaje temporal.

#### SUPERFICIE SEMBRADA, COSECHADA Y VALOR DE LA PRODUCCIÓN AGRÍCOLA, 2016

Cuadro 7.1

Concepto	Michoacán	Arteaga
Superficie Sembrada (Hectáreas)	740 769	8 332
Superficie Cosechada (Hectáreas)	720 807	8 332
Valor Producción (Miles de pesos)	20 912 971	49 901
Posición del municipio respecto al valor de la producción en el estado	NA	78

NA/No aplica.

FUENTE: Servicio de Información Agroalimentaria y Pesquera, SAGARPA.

## Carpeta Municipal de Arteaga

### PRINCIPALES CULTIVOS AGRÍCOLAS DEL MUNICIPIO DE ARTEAGA, 2015

Cuadro 7.2

CULTIVO	SUPERFICE COSECHADA (hectáreas)	VOLUMEN DE LA PRODUCCIÓN (toneladas)	VALOR DE LA PRODUCCIÓN (pesos)	VALOR PROD. / SUP. COSECHADA
Cacahuate	48	25	591 552	12 324
Ajonjolí	75	30	570 000	7 600
Frijol	102	34	387 090	3 795
Maíz grano	973	705	2 821 600	2 900

Fuente: Sistema de Información Agroalimentaria, SAGARPA.



## Carpeta Municipal de Arteaga

### PRODUCTORES, SUPERFICIE Y MONTO PAGADO POR EL PROAGRO 2014

Cuadro 7.3

Concepto	Michoacán	Arteaga
Productores solicitantes	127 221	688
Superficie solicitada (Hectáreas)	610 223	5 201
Productores ratificados	122 498	688
Superficie ratificada (Hectáreas)	609 680	5 201
Productores beneficiados	118 651	688
Superficie beneficiada (Hectáreas)	604 704	5 201
Monto pagado (Miles de pesos)	634 047	5 432

FUENTE: Anuario Estadístico del Estado de Michoacán, 2016. INEGI.

## Carpeta Municipal de Arteaga

PRODUCCIÓN, PRECIO, VALOR, ANIMALES SACRIFICADOS Y PESO, 2016

Cuadro 7.4

Arteaga

Producto/Especie	Producción (toneladas)	Precio (pesos por kilogramo)	Valor de la Producción (miles de pesos)	Animales sacrificados (cabezas)	Peso (kilogramos)
<b>GANADO EN PIE</b>					
BOVINO	3,740	29.84	111,595		436
PORCINO	294	26.13	7,671		94
OVINO	20	32.1	641		40
CAPRINO	54	35.17	1,899		35
SUBTOTAL	4,107		121,806		
<b>AVE Y GUAJOLOTE EN PIE</b>					
AVE	64	21.03	1,340		2,053
<b>GUAJOLOTE</b>					
SUBTOTAL	64		1,340		
TOTAL			123,146		
<b>CARNE EN CANAL</b>					
BOVINO	1,998	61.46	122,774	8,568	233
PORCINO	226	50.36	11,380	3,132	72
OVINO	10	73.88	773	501	21
CAPRINO	27	73.46	1,991	1,541	18
AVE	50	37.25	1,849	31,044	1,599

## Carpeta Municipal de Arteaga

PRODUCCIÓN, PRECIO, VALOR, ANIMALES SACRIFICADOS Y PESO, 2016

Cuadro 7.4

Arteaga

Producto/Especie	Producción (toneladas)	Precio (pesos por kilogramo)	Valor de la Producción (miles de pesos)	Animales sacrificados (cabezas)	Peso (kilogramos)
GUAJOLOTE					
SUBTOTAL	2,311		138,767		
LECHE					
BOVINO	2,018	5.44	10,969		
CAPRINO	20	5.62	110		
SUBTOTAL	2,038		11,078		
OTROS PRODUCTOS					
HUEVO PARA PLATO	66	20.73	1,365		
MIEL	10.759	57.78	622		
CERA EN GREÑA	1.384	77.99	108		
LANA SUCIA					
SUBTOTAL			2,095		
TOTAL			151,940		

Ave: Se refiere a pollo, gallina ligera y pesada que ha finalizado su ciclo productivo.

Leche: Producción en miles de litros y precio en pesos por litro.

Fuente: Servicio de Información Agroalimentaria y Pesquera (SIAP).

## Carpeta Municipal de Arteaga

### VOLUMEN DE LA PRODUCCIÓN FORESTAL MADERABLE, 2015 (metros cúbicos en rollo)

Cuadro 7.5

Concepto	Michoacán	Arteaga
<b>Total</b>	<b>451 750</b>	<b>10 790</b>
Coníferas Pino c/	381 045	10 457
Coníferas Oyamel d/	31 585	0
Latifoliadas Encino f/	30 040	322
Coníferas Otras e/	3 265	0
Latifoliadas Otras g/	5 608	12
Comunes Tropicales b/	214	0

b/ Comprende cuéramo (*Cordia elaeagnoides*) y rosa morada-cinco hojas (*Tabebuia rosea*).

c/ Se refiere a *Pinus* spp.

d/ Se refiere a *Abies religiosa*.

e/ Se refiere a cedro blanco (*Cupressus* spp.).

f/ Se refiere a *Quercus* spp.

g/ Comprende aile (*Alnus* spp.), madroño (*Arbutus xalapensis*) y fresno (*Fraxinus* spp.).

FUENTE: Anuario Estadístico del estado de Michoacán, 2016. INEGI.

## Carpeta Municipal de Arteaga

### CARACTERÍSTICAS DE LOS SECTORES ECONÓMICOS, 2014

Cuadro 7.6

Concepto	Michoacán	Arteaga
Personal Ocupado	611 496	2 110
Total De Remuneraciones (Miles De Pesos)	19 560 681	26 537
Unidades Económicas	195 355	766
Producción Bruta (Miles De Pesos)	179 291 970	845 651

Fuente: Censo Económico 2014, INEGI.

### UNIDADES ECONÓMICAS, PERSONAL OCUPADO Y REMUNERACIONES AL PERSONAL DEDICADAS AL COMERCIO, 2008

Cuadro 7.7

Concepto	Michoacán	Arteaga
Unidades económicas	85 293	327
Personal ocupado	242 519	801
Remuneraciones al personal (Miles de pesos)	4 779 941	5 010

ND/ No Disponible

FUENTE: Censos Económicos, 2009, resultados definitivos. (INEGI)

## Carpeta Municipal de Arteaga

### INDUSTRIA MANUFACTURERA, 2008

Cuadro 7.8

Concepto	Michoacán	Arteaga
Unidades Económicas a/	27 692	70
Personal ocupado total	111 840	205
Total de Remuneraciones (Miles De Pesos)	3 365 343	1 923
Producción Bruta Total (Miles De Pesos)	83 214 904	14 359
Consumo Intermedio (Miles De Pesos)	56 408 658	8 496
Valor Agregado Censal Bruto (Miles De Pesos)	26 806 246	5 863

FUENTE: Censos Económicos, 2009, resultados definitivos. (INEGI)

### ESTABLECIMIENTOS DE HOSPEDAJE REGISTRADOS SEGÚN CATEGORIA, 2015

Cuadro 7.9

Concepto	Michoacán	Arteaga
Total	686	2
Cinco estrellas	41	0
Cuatro estrellas	90	0
Tres estrellas	179	0
Dos estrellas	138	1
Una estrella	75	0
Sin categoría	163	1

FUENTE: Secretaría de Turismo, Michoacán.

## Carpeta Municipal de Arteaga

### 8. COMUNICACIONES

El municipio cuenta con 18 oficinas postales, una de telégrafos, 12 Sitios y espacios públicos conectados con banda ancha del programa México Conectado, una estación radioeléctrica de aficionados y en 18 localidades se cuenta con telefonía rural. Se registran 195 kilómetros de carreteras de ellos 50 kilómetros son de cuota; troncal federal pavimentada 162, alimentadora estatal pavimentada 24 y caminos rurales pavimentados 1 y revestidos 10.

#### RED DE MEDIOS DE COMUNICACIÓN, 2015

Cuadro 8.1

Concepto	Michoacán	Arteaga
Oficinas postales	876	18
Oficinas de telégrafos	71	1
Sitios y espacios públicos conectados con banda ancha del programa a/ México Conectado	999	12
Estaciones radioeléctricas de aficionados	175	1
Localidades con servicio de telefonía rural	603	18
Aeropuertos	4	0
Aeródromos	34	0

a/ Son sitios de acceso público donde se ofrecen servicios de internet, uso de equipo de cómputo, así como asesoría y capacitación al público en general.

FUENTE: Anuario Estadístico del Estado de Michoacán, edición 2016. INEGI.

## Carpeta Municipal de Arteaga

### LONGITUD DE LA RED CARRETERA SEGÚN TIPO DE CAMINO, 2015 (Kilómetros)

Cuadro 8.2

Concepto	Michoacán	Arteaga
<b>Total</b>	<b>12 792.89</b>	<b>195</b>
Troncal federal a/		
Pavimentada	2 683.50	162
Revestida	.00	0
Alimentadoras estatales b/		
Pavimentada c/	2 997.55	24
Revestida	28.20	0
Caminos rurales c/		
Pavimentada	1 531.04	1
Revestida	1 552.60	9

a/ También es conocida como principal o primaria, tiene como objetivo específico servir al tránsito de larga distancia. Comprende caminos de cuota pavimentados (incluidos los estatales) y libres (pavimentados y revestidos).

b/ También conocidas con el nombre de carreteras secundarias, tienen como propósito principal servir de acceso a las carreteras troncales.

c/ Comprende caminos de dos, cuatro o más carriles.

FUENTE: Anuario Estadístico del Estado de Michoacán, edición 2016, INEGI.



## Carpeta Municipal de Arteaga

### LONGITUD DE LA RED CARRETERA FEDERAL DE CUOTA POR TIPO DE ADMINISTRACIÓN, 2015 (Kilómetros)

Cuadro 8.3

Concepto	Michoacán	Arteaga
Total	550.7	50.5
Federal	510.9	50.5
Estatad	39.8	0

FUENTE: Anuario Estadístico del Estado de Michoacán, edición 2016.  
INEGI.

## Carpeta Municipal de Arteaga

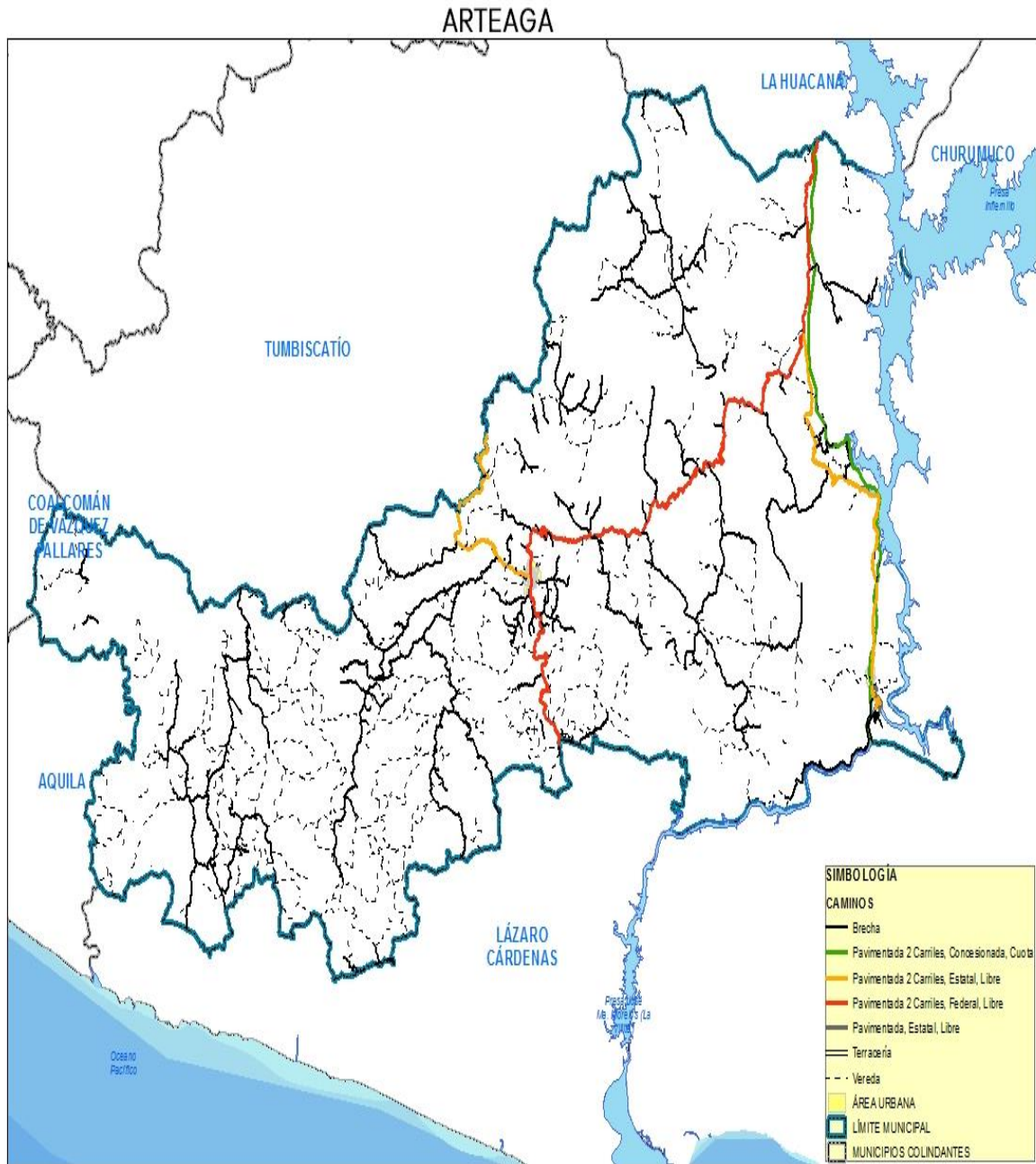

## Carpeta Municipal de Arteaga

### 9.-FINANZAS PÚBLICAS

El municipio en el 2015, contó con un ingreso superior a los 116 millones de pesos de los cuales 93% proviene de participaciones y aportaciones federales. El 41% se gastó en servicios personales, 24% en materiales y suministros y el 17% en inversión pública..

#### INGRESOS DE LOS MUNICIPIOS POR CAPITULO 2015 (Pesos)

Cuadro 9.1

Concepto	Michoacán	Arteaga
<b>Total</b>	11432 673 311.8	116 206 431.65
Derechos	784 355 119.17	3 462 718.24
Productos	135 739 867.48	275 133.16
Aprovechamientos	173 922 774.24	958 415.83
Contribuciones de mejoras	67 418 739.05	1 418 733.92
Cuotas y aportaciones de seguridad social	11 722 642.96	0
Ingresos por venta de bienes y servicios	5 254 579.18	0
Participaciones y Aportaciones	9417 719 607.66	108 471 338
Transferencias, subsidios y otras ayudas	16 608 303.17	0
Ingresos derivados de financiamiento	9 708 442.65	0

FUENTE: Auditoría Superior de Michoacán.

## Carpeta Municipal de Arteaga

### EGRESOS DE LOS MUNICIPIOS POR CAPITULO 2015 (Pesos)

Cuadro 9.2

Concepto	Michoacán	Arteaga
<b>TOTAL</b>	9997 670 919.78	120 905 625.79
Deuda pública	485 335 512.65	.0
Servicios personales	3736 162 097.59	49 938 933.33
Materiales y suministros	1052 876 323.93	29 142 585.26
Servicios generales	1586 975 748.92	18 242 401.4
Transferencias, asignaciones, subsidios y otras ayudas	735 605 325.26	1 649 114.11
Bienes muebles, inmuebles e intangibles	137 683 381.96	401 696.16
Participaciones y aportaciones	56 832 045.71	.0
Inversión pública	2206 195 758.76	21 530 895.53
Inversiones financieras y otras provisiones	4 725	.0

FUENTE: Auditoría Superior de Michoacán.

## Carpeta Municipal de Arteaga

### 10.- OBRA PÚBLICA

La a inversión pública se destinó en un 14% al desarrollo social, 8% al gobierno y el 77% se destinó a otras actividades.

#### INVERSIÓN EN OBRAS PÚBLICAS EJERCIDAS SEGÚN DESTINO, 2015 (Miles de Pesos)

Cuadro 10.1

Nivel	Michoacán	Arteaga	%
<b>Total</b>	12 840 104	127 579	100.00
Gobierno	397 173	10 662	8.36
Desarrollo social	3 204 780	18 432	14.45
Desarrollo económico	308 611		0.00
Otras	8 929 540	98 485	77.20

Fuente: Anuario Estadístico del estado de Michoacán, edición 2016. INEGI.

## Carpeta Municipal de Arteaga

### 11. SEGURIDAD Y ORDEN PÚBLICO

De los delitos registrados en el municipio sobresalen los homicidios y delitos patrimoniales.

**DELITOS DEL FUERO COMÚN POR MUNICIPIO SEGÚN PRINCIPALES  
DELITOS, 2016**

Cuadro 11.1			Arteaga
Modalidad	Tipo	Subtipo	Delitos
Robo común	Con violencia	De vehículos	12
Robo común	Con violencia	A transportistas	1
Robo común	Con violencia	Otros	1
Robo común	Sin violencia	A casa habitación	1
Robo común	Sin violencia	De vehículos	3
Robo común	Sin violencia	A transportistas	3
Robo común	Sin violencia	Otros	2
Robo de ganado (abigeato)	Abigeato	Abigeato	1
Lesiones	Dolosas	Con arma blanca	1
Lesiones	Dolosas	Con arma de fuego	1
Lesiones	Culposas	Sin datos	1
Homicidios	Dolosos	Con arma de fuego	13
Homicidios	Culposos	Sin datos	6
Delitos patrimoniales	Daño en propiedad ajena	Daño en propiedad ajena	4
Delitos sexuales (violación)	Violación	Violación	1
Otros delitos	Otros sexuales	Otros sexuales	1
Otros delitos	Resto de los delitos (otros)	Resto de los delitos (otros)	5

FUENTE: Secretariado Ejecutivo del Sistema Nacional de Seguridad Pública.