



2015 - 2021



IPLAEM

INSTITUTO DE PLANEACIÓN DEL
ESTADO DE MICHOACÁN DE OCAMPO

Carpeta Municipal de Apatzingán

Carpeta Municipal de Apatzingán

PRESENTACIÓN

El Instituto de Planeación del Estado de Michoacán de Ocampo presenta el documento “Carpetas Municipales”, cuyo objetivo es el de integrar y difundir estadísticas de los diferentes sectores, perfiles sociodemográficos, cronología de los presidentes municipales, hechos históricos, medio físico, ante una gran diversidad de información que pretende reseñar la estadística municipal, como una herramienta para la toma de decisiones en los diversos ámbitos, público, social y privado.

Esta información corresponde a una descripción y trato especial al municipio de Apatzingán, con datos al año 2016 principalmente, incorporando datos de los últimos censos y en algunos casos la información del último año disponible.

Antes de que este potencial estuviera disponible, existían grandes limitaciones en la integración de información municipal. Contando a la fecha con información de varias fuentes, con la finalidad de presentar en un solo documento lo más destacado del municipio y dejarlo a disposición de la sociedad en general en la página del Sistema Estatal de Información de Michoacán (SEIM).

Carpeta Municipal de Apatzingán

CONTENIDO

PRESENTACIÓN.....	2
1. DATOS GENERALES.....	7
NOMENCLATURA.....	7
ESCUDO.....	7
HECHOS HISTÓRICOS.....	7
LOCALIZACIÓN.....	8
EXTENSIÓN.....	8
OROGRAFÍA.....	9
HIDROGRAFÍA.....	9
CLIMA.....	9
CRONOLOGÍA DE LOS PRESIDENTES MUNICIPALES.....	9
2. DEMOGRAFÍA.....	11
POBLACIÓN POR LOCALIDAD SEGÚN SEXO, 2010.....	11
POBLACIÓN TOTAL 1950-2015.....	19
TASA DE CRECIMIENTO PROMEDIO ANUAL 1950-2015.....	20
POBLACIÓN RURAL Y URBANA DEL MUNICIPIO, 1980-2010.....	21
POBLACIÓN URBANA Y RURAL DEL ESTADO, 1980-2010.....	22
ÍNDICE Y GRADO DE MARGINACIÓN 1990-2015.....	22

Carpeta Municipal de Apatzingán

ÍNDICE Y GRADO DE REZAGO SOCIAL 2000-2015	25
ÍNDICE DE DESARROLLO HUMANO (IDH) Y COMPONENTES 2000, 2005 Y 2010 (METODOLOGÍA TRADICIONAL).....	26
INDICADORES DE POBREZA POR INGRESOS, 2000 Y 2005.....	27
INDICADORES SELECCIONADOS DE POBREZA PARA EL ESTADO Y MUNICIPIOS 2010	28
3. EDUCACIÓN.....	29
CONDICIÓN DE ALFABETISMO 2015	29
ESTADÍSTICA EN EDUCACIÓN, CICLO ESCOLAR 2014-2015.....	30
ALUMNOS EGRESADOS, TITULADOS E INCRITOS EN EDUCACIÓN SUPERIOR DEL NIVEL LICENCIATURA, NORMAL, UNIVERSITARIA Y TECNOLÓGICA DE LA MODALIDAD ESCOLARIZADA, CICLO ESCOLAR 2014/2015	31
ALUMNOS INSCRITOS, EXISTENCIAS Y ACREDITADOS, PERSONAL DOCENTE Y ESCUELAS EN FORMACIÓN PARA EL TRABAJO A FIN DE CURSOS POR MUNICIPIO Y SOSTENIMIENTO ADMINISTRATIVO CICLO ESCOLAR 2014/2015.....	32
ADULTOS REGISTRADOS EN PRIMARIA Y SECUNDARIA POR EL INEA 2015.....	33
4. SALUD	34
UNIDADES MÉDICAS EN SERVICIO DE LAS INSTITUCIONES DEL SECTOR PÚBLICO DE SALUD POR NIVEL DE OPERACIÓN SEGÚN INSTITUCIÓN, 2015.....	34
PERSONAL MÉDICO DEL SECTOR SALUD, 2015.....	35
POBLACIÓN DERECHOHABIENTE Y USUARIA DE LOS SERVICIOS MÉDICOS DE LAS INSTITUCIONES PÚBLICAS DEL SECTOR SALUD 2015.....	35
CONSULTAS EXTERNAS EN LAS INSTITUCIONES DEL SECTOR SALUD, 2015.....	36

Carpeta Municipal de Apatzingán

NACIDOS VIVOS REGISTRADOS SEGÚN RESIDENCIA HABITUAL DE LA MADRE, 2013-2015	37
DEFUNCIONES GENERALES, 2000-2014	38
DEFUNCIONES INFANTILES 2000-2014.....	39
5. VIVIENDA.....	40
VIVIENDAS CON DISPONIBILIDAD DE AGUA ENTUBADA, DRENAJE Y ENERGÍA ELÉCTRICA, 2010 Y 2015.....	40
MATERIAL PREDOMINANTE EN PISOS DE LAS VIVIENDAS PARTICULARES HABITADAS, 2015.....	41
INVERSIÓN EJERCIDA EN PROGRAMAS DE VIVIENDA POR MUNICIPIO Y ORGANISMO SEGÚN PROGRAMA, 2015 (MILES DE PESOS).....	42
6. EMPLEO	43
INDICADORES DE EMPLEO, 2015	43
TRABAJADORES REGISTRADOS EN EL IMSS POR TIPO DE CONTRATO, 2015	44
7. ECONOMÍA.....	45
SUPERFICIE SEMBRADA, COSECHADA Y VALOR DE LA PRODUCCIÓN AGRÍCOLA, 2016.....	45
PRINCIPALES CULTIVOS AGRÍCOLAS DEL MUNICIPIO DE APATZINGÁN, 2015.....	46
PRODUCTORES, SUPERFICIE Y MONTO PAGADO POR EL PROAGRO 2014.....	47
PRODUCCIÓN, PRECIO, VALOR, ANIMALES SACRIFICADOS Y PESO, 2016	48
VOLUMEN DE LA PRODUCCIÓN FORESTAL MADERABLE, 2015 (METROS CÚBICOS EN ROLLO).....	50
CARACTERÍSTICAS DE LOS SECTORES ECONÓMICOS, 2014.....	51
UNIDADES ECONÓMICAS, PERSONAL OCUPADO Y REMUNERACIONES AL PERSONAL DEDICADAS AL COMERCIO, 2008	51

Carpeta Municipal de Apatzingán

INDUSTRIA MANUFACTURERA, 2008.....	52
ESTABLECIMIENTOS DE HOSPEDAJE REGISTRADOS SEGÚN CATEGORIA, 2015.....	52
8. COMUNICACIONES.....	53
RED DE MEDIOS DE COMUNICACIÓN, 2015.....	53
LONGITUD DE LA RED CARRETERA SEGÚN TIPO DE CAMINO, 2015 (KILÓMETROS).....	54
9. FINANZAS PÚBLICAS.....	56
INGRESOS DE LOS MUNICIPIOS POR CAPITULO 2015 (Pesos).....	56
EGRESOS DE LOS MUNICIPIOS POR CAPITULO 2015 (Pesos).....	57
10. OBRA PÚBLICA.....	58
INVERSIÓN EN OBRAS PÚBLICAS EJERCIDAS SEGÚN DESTINO, 2015 (MILES DE PESOS).....	58
11. SEGURIDAD Y ORDEN PÚBLICO.....	59
DELITOS DEL FUERO COMÚN POR MUNICIPIO SEGÚN PRINCIPALES DELITOS, 2016.....	59

Carpeta Municipal de Apatzingán

1. DATOS GENERALES

NOMENCLATURA

ESCUDO

Contiene cuatro cuarteles: el primero tiene una comadreja, pequeña ardilla café que etimológicamente significa Apatzingán, al fondo se encuentra el cerro del Húngaro; el segundo tiene el busto del Generalísimo Morelos; en el tercero se encuentra el croquis del municipio de Apatzingán y en el último cuartel está la fotografía del Gral. Lázaro Cárdenas del Río.



HECHOS HISTÓRICOS

En la época prehispánica, en este lugar se asentó una tribu de procedencia náhuatl, pues era ésta la lengua que se hablaba. Esta tribu, asentada dentro de los dominios territoriales del señorío unificado por Tariácuri, fue conquistada y sometida por los Tarascos a los que estaban obligados a entregarles tributo.

Después de la llegada de los españoles, se considera que se dio la fundación de Apatzingán y ocurrió en el año de 1617. Años más tarde, en el periodo de lucha por la independencia, en el lugar promulgó Don José María Morelos y Pavón, el 22 de octubre de 1814, la primera Constitución Política de México.

Carpeta Municipal de Apatzingán

El pueblo de Apatzingán fue elevado a municipio con cabecera en Apatzingán de la Constitución, por la Ley Territorial del 10 de diciembre de 1831. El Congreso del Estado, en reconocimiento al hecho histórico ocurrido en el año de 1814, le otorgó el 16 de febrero de 1859 el rango de título de Villa de la Constitución. Finalmente, por medio de un nuevo decreto, expedido el 21 de abril de 1883, se le dio la categoría de ciudad.

LOCALIZACIÓN

Se localiza en el sureste del Estado en las coordenadas 19°05' de latitud norte y 102°21' de longitud oeste, a una altura de 300 metros sobre el nivel del mar. Limita al norte con Tancítaro, al este con Parácuaro y La Huacana, al sur con Tumbiscatío y al oeste con Aguililla y Buenavista. Su distancia a la capital del Estado es de 200 km.

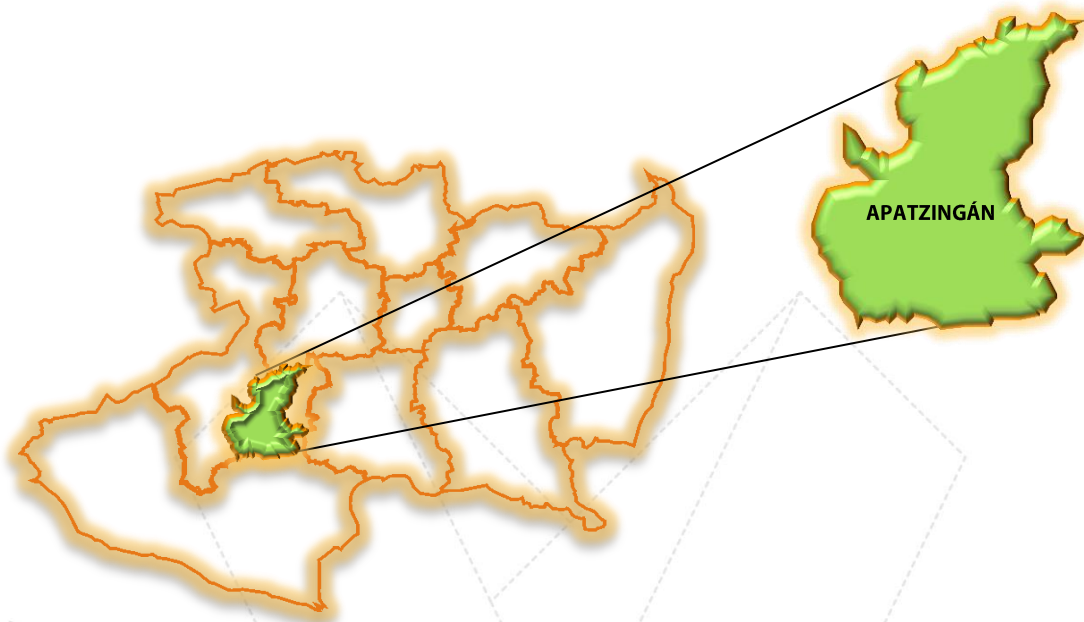

EXTENSIÓN

Su superficie es de 1639.91 km² y representa el 2.79% del Estado.

Carpeta Municipal de Apatzingán

OROGRAFÍA

Su relieve lo conforman la Sierra Madre del Sur, la depresión del Tepalcatepec y la Sierra de Acahuato con los cerros de San Miguel, San Juan, La Majada, el Cantón y la Angostura.

HIDROGRAFÍA

Su hidrografía la conforman los ríos: El Tesorero, La Caballada, Apatzingán y Tepalcatepec; los lagos El Chandio, La Majada, Huarandicho y Tancitarillo; y los manantiales Apatzingán, Atimapa y Las Delicias principalmente.

CLIMA

Su clima es tropical con lluvias en verano y seco estepario en el centro del municipio. Tiene una precipitación pluvial anual de 924 milímetros y temperaturas que oscilan de 8 a 39.8 grados centígrados.

CRONOLOGÍA DE LOS PRESIDENTES MUNICIPALES

Vidal Mendoza Heredia
1943 - Rubén Vargas Garibay
1944 - Ramón Ponce Alvarez
1945 - Dr. Vicente Cisneros Soto
1946 - Enrique León Cifuentes
1948 - Antonio León Cifuentes
1949 - Rodolfo Amezcua
1950 - Cor. Víctor Saucedo
1952 - Fernando Ureña Méndez
1953 - Alfonso Gil Trejo
1954 - Enrique Ramírez Chagoya
1955 - Francisco Guizar Álvarez
1957 - 1959 Roberto Ruiz Del Río
1960 - 1962 Ezequiel Garibay Pasallo
1963 - 1965 Marcial Valencia Medina
1966 - Rodolfo Zamora Amezcua

Carpeta Municipal de Apatzingán

1967 - 1968 Raúl Valencia Magaña
1969 - 1971 David Pérez Zepeda
1972 - 1974 Homero Gómez Pérez
1975 - 1977 Ing. Jesús Sánchez Salgado
1978 - 1980 Rafael Ponce Hernández
1981 - 1983 Prof. Ramón Anguiano Estrada
1984 - 1986 J. Jesús Vallejo Esquivel
1987 - 1989 Carlos Gutiérrez León
1990 - 1991 Jaime Calleja Andrade
1991 - 1992 Lic. Luis Amezcua Vaca
1993 - Ing. Manuel Vega Llamas
1993 - 1995 Dr. Francisco Javier Anaya Montaña
1996 - 1998 Francisco Javier Girón del Toro
1999 - 2001 Jorge Luis Castañeda Castillo
2002 - 2004 Roldán Álvarez
2005-2007 Antonio Cruz Lucatero
2008 - 2011 Genaro Guizar Valencia
2012-2014 Uriel Chávez Mendoza
2014-2015 Alejandro Villanueva del Río
2015-2018 Cesar Chávez Garibay

Carpeta Municipal de Apatzingán

2. DEMOGRAFÍA

En la encuesta intercensal de población y vivienda 2015 el municipio registró 128250 habitantes, mismos que representan el 2.8% de la población total del Estado. Se concentra en 211 localidades. Las más pobladas son la cabecera municipal con 80%, Cenobio Moreno con 2%, San Juan de los Plátanos 0.9% y Presa del Rosario con 0.9%. La población se concentró en un 82% en localidades mayores a los 2 500 habitantes, es decir en zona urbana. La tasa de crecimiento es de 0.772 inferior a la media estatal. El grado de marginación y de rezago social es bajo. El 13% de la población se encuentra en pobreza extrema.

POBLACIÓN POR LOCALIDAD SEGÚN SEXO, 2010

Cuadro 2.1

Localidad	Total	Población	
		Masculino	Femenino
Total Del Municipio	123649	60907	62742
Apatzingán De La Constitución	99010	48326	50684
Santiago Acahuato	748	387	361
Acatlán	47	25	22
El Alazán	7	*	
La Alberca	28	14	14
El Alcalde	460	224	236
Las Anonas	21	9	12
California	70	29	41
Cenobio Moreno (Las Colonias)	2609	1302	1307
El Cerro Blanco (Las Galeras)	66	34	32
La Clavellina	50	19	31
La Cofradía	385	209	176
La Cuchara	102	57	45
Chandío (Ejido La Concha)	1027	504	523
San José De Chila	290	141	149
Chiquihuitillo	710	375	335

Carpeta Municipal de Apatzingán

POBLACIÓN POR LOCALIDAD SEGÚN SEXO, 2010

Cuadro 2.1

Localidad	Población		
	Total	Masculino	Femenino
Galeana	10	4	6
Guanajuatillo	132	70	62
Cuauhtémoc Cárdenas (El Guayabo)	302	155	147
Holanda	374	181	193
Loma De Los Hoyos	1377	740	637
La Huerta (Hacienda De La Huerta)	530	283	247
Loma De Las Piedras	52	26	26
El Llano Grande	96	50	46
La Majada	7	3	4
El Manzo	280	151	129
Las Maravillas De Acahuato (La Colonia)	351	182	169
Mata De Plátano (Punta De Agua)	221	112	109
La Mesa De La India	34	15	19
El Mezquital (Quelele)	67	41	26
El Mirador (Tepetates)	375	206	169
El Molinito (La Primavera)	384	197	187
El Morado	252	121	131
La Nopalera Oriente	1025	524	501
La Nopalera Poniente	146	72	74
La Piedra	2	*	
Las Pilas	3	*	
La Presa De Acahuato	257	133	124
Presa Del Rosario	1213	593	620
Puerta De Alambre (Ayacuato)	728	353	375
Los Puertecitos (Rincón De Los Bueyes)	193	103	90
Los Cuiniques	76	37	39
Quiringuca (Quiringucua)	64	24	40
El Recreo	831	415	416
El Reparó	4	*	
La Salatera	21	10	11
San Antonio La Labor	1128	586	542

Carpeta Municipal de Apatzingán

POBLACIÓN POR LOCALIDAD SEGÚN SEXO, 2010

Cuadro 2.1

Localidad	Total	Población	
		Masculino	Femenino
Los Sandoval	199	102	97
San Juan De Los Plátanos	1268	677	591
Rancho Seco	113	61	52
El Suspiro	2	*	
La Tejona	1	*	
El Tepetate	66	37	29
El Tesorero (Altamira)	274	134	140
Las Tinajas	1	*	
El Triángulo	12	7	5
Tzentzenguaro	28	9	19
El Valle De Acatlán	83	45	38
Veracruz	4	*	
Solidaridad [Vivero Municipal]	1	*	
Las Bateas (El Venteadero)	227	115	112
Las Cajas	4	*	
San José Nuevo	245	128	117
Los Hornos	602	300	302
Las Cahuingas	4	*	
Paso Del Capire	87	54	33
El Huasteco	4	*	
El Salate	49	26	23
Palo Alto	161	84	77
La Ordeñita	6	*	
Agua Buena	6	3	3
El Ahijadero	36	17	19
Bacatete	5	*	
Los Bucios (Palito Verde)	4	*	
El Cajón	27	15	12
El Morado Viejo	9	*	
Crucero De Las Cahuingas	48	22	26
Cueramato	148	72	76

Carpeta Municipal de Apatzingán

POBLACIÓN POR LOCALIDAD SEGÚN SEXO, 2010

Cuadro 2.1

Localidad	Total	Población	
		Masculino	Femenino
La Esperanza (Buenos Aires)	3	*	
El Feo (El Charco De La Mancuerna)	2		*
Guayacán	3		*
Los Hornos	2		*
Los Laureles	54	25	29
El Lindero	7	3	4
El Rosario	3		*
María Teresa	4		*
Los Molinos	8	4	4
El Morado	5		*
Las Palmas	4		*
Las Palmas	3		*
Las Palmas	4		*
La Palmita	6		*
Panza Cola	15	10	5
El Paso De La Cucha	2		*
El Pino Nuevo	251	132	119
El Pitahayo	5		*
La Pólvora	2		*
Potrerrillos	1		*
Rancho Nuevo	6		*
Rufino	6		*
San Fernando	260	138	122
San Francisco	5		*
San Francisco	6		*
Santa Rosa	5		*
Santa Rosa	31	16	15
Tabachines	2		*
Talismán	10		*
Tecomacan (El Canguro)	4		*
Los Tepetates	9		*

Carpeta Municipal de Apatzingán

POBLACIÓN POR LOCALIDAD SEGÚN SEXO, 2010

Cuadro 2.1

Localidad	Total	Población	
		Masculino	Femenino
Las Tinajas (El Pilar)	268	147	121
Las Tontas	18	8	10
Las Trojas	10	*	
La Urraca	11	*	
El Valle	2	*	
Villa Paraíso	5	*	
Ishatiro	5	*	
Masiaca	2	*	
El Pinzán Morado (La Galera)	5	*	
Ejido José María Morelos	326	151	175
La Piedra	37	19	18
La Escondida	2	*	
Rancho Nuevo	71	35	36
Los Potros	100	49	51
San Martín	6	*	
Charapicho	7	*	
Las Becerras	6	*	
Colonia Los Tamarindos (El Pelón)	25	14	11
La Cucha	31	13	18
La Embarillada	10	*	
La Limonera	34	21	13
El Paraíso [Forrajera]	6	*	
La Piedra Blanca	16	10	6
Pororicua	11	*	
La Tucurusca	6	*	
El Limoncito De Las Cajas	6	*	
La Pinzanera	20	*	
La Caballada	9	5	4
Ejido Apatzingán	3	*	
La Parotita (El Manguito)	8	*	
Porrazo	5	*	

Carpeta Municipal de Apatzingán

POBLACIÓN POR LOCALIDAD SEGÚN SEXO, 2010

Cuadro 2.1

Localidad	Total	Población	
		Masculino	Femenino
Los Almendros	9	*	
Buenos Aires	6	*	
Las Camelinas	4	*	
El Capiral	4	*	
El Cimiento	43	15	28
Colonia Cristóbal Colón	14	7	7
Los Corongoros	2	*	
Cueramatillo (Primera Ampliación Cueramato)	35	21	14
Crucero La Nopalera	2	*	
Fumigaciones Aéreas De Apatzingán	3	*	
Fraccionamiento José Tafolla Caballero (Las Delicias)	171	84	87
Las Higueras	4	*	
Los Lagos (Predio El Mirador)	9	*	
Lateral California	8	*	
Lienzo Charro Apatzingán	1	*	
El Manchado	4	*	
Los Olivos	6	*	
Pacanda	3	*	
La Palma	4	*	
Paracuarito	2	*	
El Paraíso	294	151	143
La Pareja (El Bejuco)	5	*	
La Presa	11	*	
Campamento De La Conagua	10	8	2
El Rocío	5	*	
San Manuel (Potrero De Los Tepetates)	4	*	
Santa Cruz	7	*	
El Triángulo	6	*	
La Limonera	2	*	
Itzicuario	7	*	
El Capiral Dos	8	*	

Carpeta Municipal de Apatzingán

POBLACIÓN POR LOCALIDAD SEGÚN SEXO, 2010

Cuadro 2.1

Localidad	Total	Población	
		Masculino	Femenino
Janitzio (Las García)	1	*	
Ojo De Agua	6	*	
La Paracata	7	*	
Las Patacuas	1	*	
Colonia La Tamarindera	29	3	16
Los Limoncitos	13	6	7
El Pino (El Guayabo)	26	13	13
Potrillos	6	*	
El Pétame	8	*	
San Francisco [Balneario]	3	*	
El Capiral Tres	4	*	
La Capirera	5	*	
La Flor	3	*	
Fraccionamiento Tecnológico	13	4	9
Ninguno	11	*	
Palo Alto Dos	7	*	
Planta Beneficiadora De Limón	3	*	
Rancho Suárez	3	*	
San Agustín	3	*	
La Tronconera	6	*	
El Herradero	5	*	
El Naranjito	4	*	
Las Potrancas	5	*	
Las Tamacuas	2	*	
El Venado	4	*	
La Camuchina	4	*	
Los Limones	4	*	
Las Palmas	4	*	
La Pradera	2	*	
Fraccionamiento Solidaridad	48	31	17
Fraccionamiento Girasoles	928	455	473

Carpeta Municipal de Apatzingán

POBLACIÓN POR LOCALIDAD SEGÚN SEXO, 2010

Cuadro 2.1

Localidad	Total	Población	
		Masculino	Femenino
Leandro Valle	5	*	
Mirador Del Valle	8	6	2
Colonia Apatzingán	4	*	
Colonia Los Arquitos	9	*	
Corralón De Tránsito Del Estado	4	*	
Fraccionamiento Las Granjas	11	*	
Ninguno	1	*	
La Huerta	9	*	
Fraccionamiento Ex-Hacienda La Huerta (Sentimientos De La Nación)	49	26	23
Localidades De Una Vivienda	454	253	201
Localidades De Dos Viviendas	125	64	61

Fuente: XIII Censo general de población y vivienda, 2010. INEGI.

Carpeta Municipal de Apatzingán

POBLACIÓN TOTAL 1950-2015

Cuadro 2.2

AÑO	Michoacán	Apatzingán
1950	1 422 717	15 283
1960	1 851 876	30 975
1970	2 324 226	66 870
1980	2 868 824	75 805
1990	3 548 199	100 926
1995	3 870 604	114 837
2000	3 985 667	117 949
2005	3 966 073	115 078
2010	4 351 037	123 649
2015	4 584 471	128 250

FUENTE: La Población de los Municipios de México 1950-1990, Consejo Nacional de Población (CONAPO).

XII Censo General de Población y Vivienda 2000, Michoacán, INEGI

II Conteo de Población y Vivienda 2005, INEGI

XIII Censo General de Población y Vivienda 2010, Michoacán, INEGI

Encuesta Intercensal 2015, INEGI.

Carpeta Municipal de Apatzingán

TASA DE CRECIMIENTO PROMEDIO ANUAL 1950-2015

Cuadro 2.3

PERIODO	Michoacán	Apatzingán
1950-1960	2.70	7.32
1960-1970	2.40	8.35
1970-1980	2.07	1.23
1980-1990	2.19	2.96
1990-1995	1.56	2.33
1995-2000	0.68	0.62
1990-2000	1.18	1.59
2000-2005	-0.88	-0.44
2000-2010	0.85	0.46
2005-2010	2.03	1.57
2010-2015	1.106	0.772

FUENTE: Elaboración propia con datos de los Censos y Conteo de Población y Vivienda.

Carpeta Municipal de Apatzingán

Tasa de Crecimiento Demográfico 1950-2015

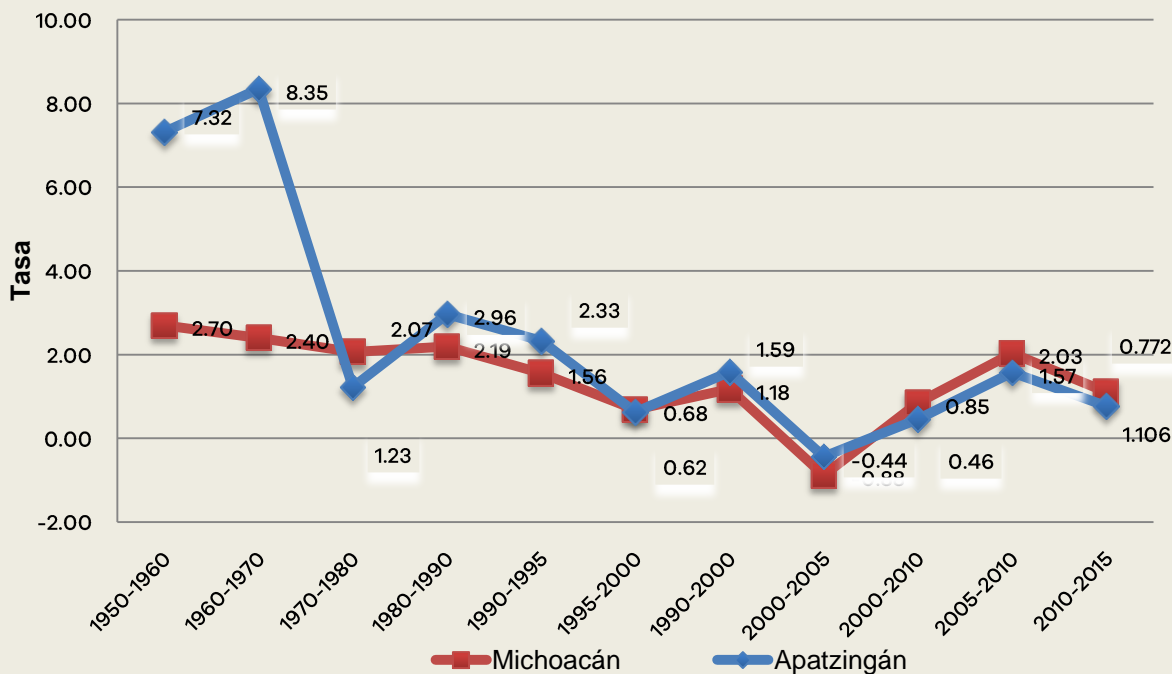

FUENTE: Elaboración propia con datos de Población de los Municipios de México 1950-1990, Consejo Nacional de Población (CONAPO). XII y XIII Censo General de Población y Vivienda 2000 y 2010, Michoacán y encuesta intercensal 2015

POBLACIÓN RURAL Y URBANA DEL MUNICIPIO, 1980-2010

Cuadro 2.4

Apatzingán

Año	Urbana	Rural
1980	55 522	20 283
1990	76 643	24 283
2000	93 756	24 193
2005	93 180	21 898
2010	101 619	22 030

FUENTE: X, XI, XII, XIII Censo General de Población y Vivienda 1980, 1990, 2000 y 2010, II Censo de Población y Vivienda 2005, Michoacán, INEGI.

Carpeta Municipal de Apatzingán

POBLACIÓN URBANA Y RURAL DEL ESTADO, 1980-2010

Cuadro 2.5		ESTADO
Año	Urbana	Rural
1980	1 503 980	1 327 273
1990	2 186 354	1 361 845
2000	2 606 766	1 378 901
2005	2 694 541	1 271 532
2010	2 988 349	1 362 688

FUENTE: X, XI, XII, XIII Censo General de Población y Vivienda 1980, 1990, 2000 y 2010, II Conteo de Población y Vivienda 2005, Michoacán, INEGI.

ÍNDICE Y GRADO DE MARGINACIÓN 1990-2015

Cuadro 2.6		Apatzingán	
Año	Índice	Grado	Lugar que ocupa en el estado
1990	-0.968	Bajo	93
1995	-0.819	Bajo	82
2000	-0.766	Bajo	92
2005	-0.677	Bajo	94
2010	-0.65	Medio	88
2015	-0.578	Bajo	88

FUENTE: Consejo Nacional de Población, CONAPO.

Carpeta Municipal de Apatzingán

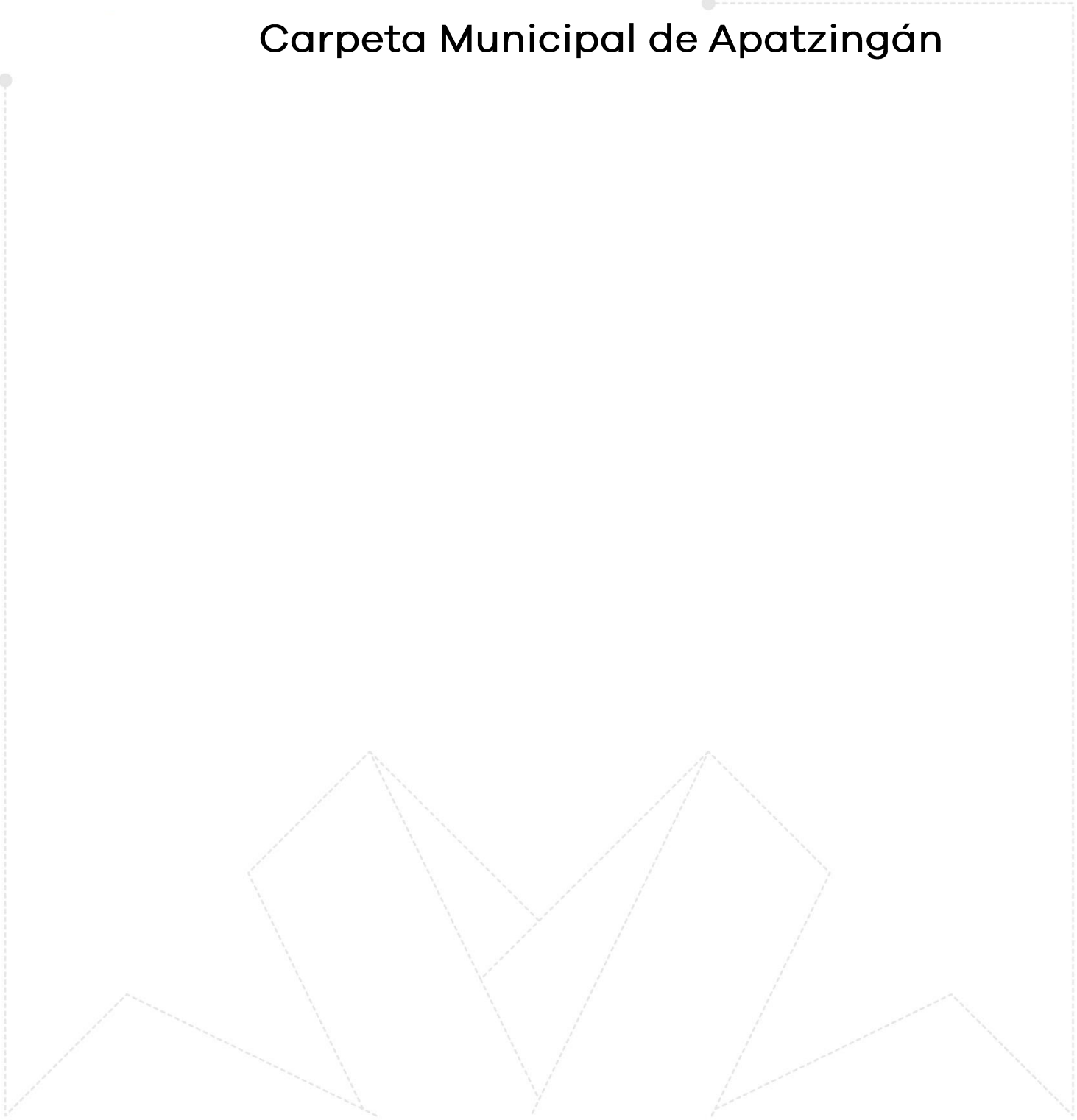

Carpeta Municipal de Apatzingán

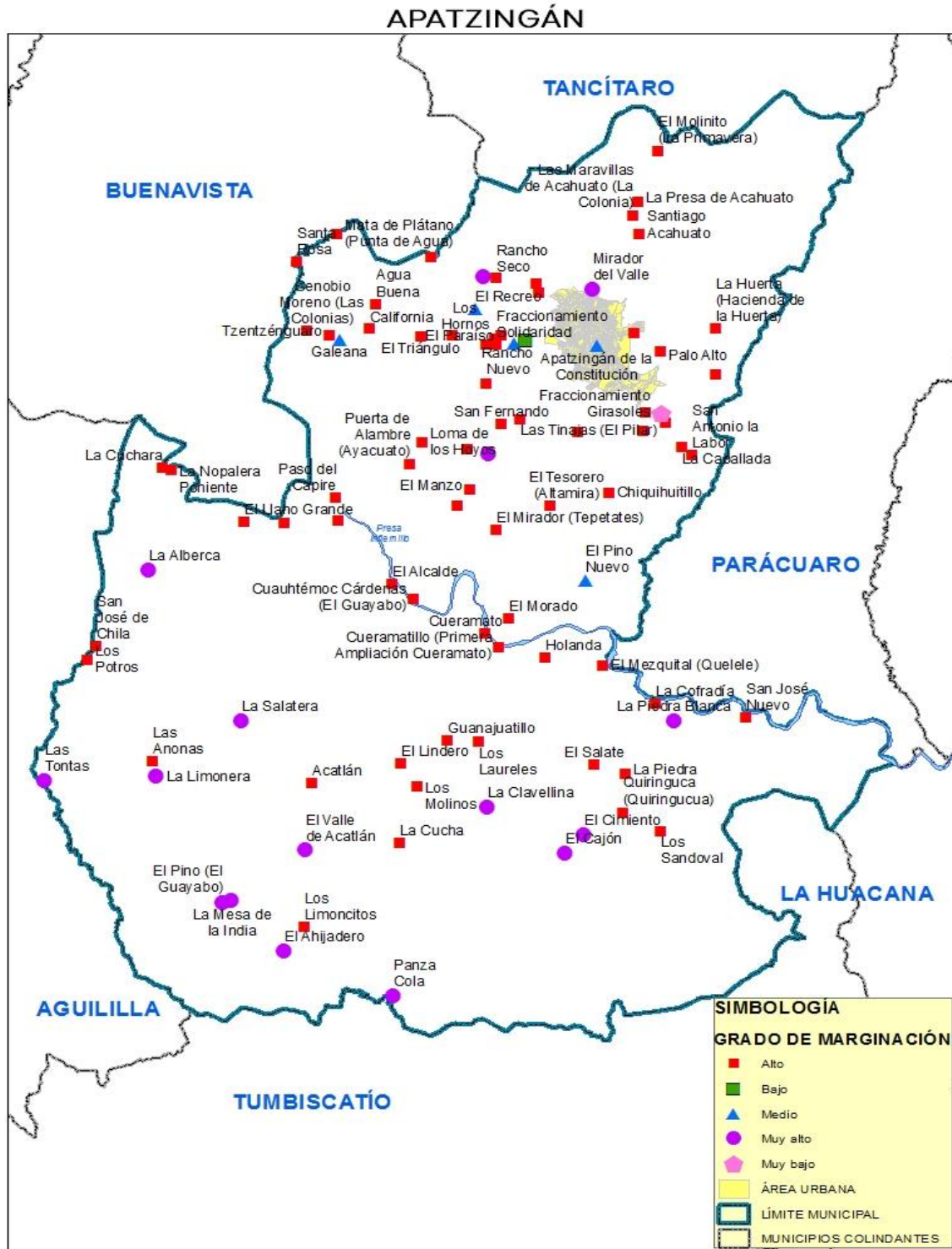

Carpeta Municipal de Apatzingán

ÍNDICE Y GRADO DE REZAGO SOCIAL 2000-2015

Concepto	Apatzingán			
	2000	2005	2010	2015
Índice de rezago social	-0.7074	-0.4916	-0.4488	-0.5499254
Grado de rezago social	Bajo	Bajo	Bajo	Bajo
Lugar que ocupa en el contexto Estatal	91	82	80	76

FUENTE: Estimaciones del CONEVAL con base en el XII Censo de Población y Vivienda 2000, II Censo de Población y Vivienda 2005, Censo de Población y Vivienda 2010 y Encuesta Intercensal 2015.

Carpeta Municipal de Apatzingán

ÍNDICE DE DESARROLLO HUMANO (IDH) Y COMPONENTES 2000, 2005 Y 2010 (METODOLOGÍA TRADICIONAL)

Cuadro 2.8	Apatzingán		
Componentes de IDH	2000	2005	2010
Tasa de Mortalidad infantil	24.52	19.94	12.08
Tasa de Alfabetización	84.66	85.78	87.98
Tasa de Asistencia escolar	55.68	60.42	58.05
Producto Interno Bruto per cápita (dólares PPC, precios 2010)	8 608.27	12 032.65	11 022.06
Índice de Salud (IS)	0.8017	0.8440	0.9164
Índice de Educación (IE)	0.7500	0.7733	0.7800
Índice de Ingreso (II)	0.7436	0.7995	0.7849
Valor del Índice de Desarrollo Humano (IDH)	0.7651	0.8056	0.8271

FUENTE: Programa de las Naciones Unidas para el Desarrollo.

Carpeta Municipal de Apatzingán

INDICADORES DE POBREZA POR INGRESOS, 2000 Y 2005 (Porcentaje)

Cuadro 2.9

Concepto		Michoacán	Apatzingán
Pobreza alimentaria a/	2000	31.62	35.95
	2005	23.28	12.81
Pobreza de capacidades b/	2000	39.86	46.92
	2005	30.81	21.65
Pobreza de patrimonio c/	2000	61.60	71.62
	2005	54.49	55.22

Nota: El porcentaje está calculado respecto a la población total y con base en metodología utilizada por el Consejo Nacional de Evaluación de la Política de Desarrollo Social (CONEVAL).

a/ Se refiere a la incapacidad para obtener una canasta básica alimentaria, aun si se hiciera uso de todo el ingreso disponible en el hogar en comprar sólo los bienes de dicha canasta.

b/ Se refiere a la insuficiencia del ingreso disponible para adquirir el valor de la canasta alimentaria y efectuar los gastos necesarios en salud y educación, aun dedicando el ingreso total de los hogares nada más que para estos fines.

c/ Se refiere a la insuficiencia del ingreso disponible para adquirir la canasta alimentaria, así como realizar los gastos necesarios en salud, vestido, vivienda, transporte y educación, aunque la totalidad del ingreso del hogar fuera utilizado exclusivamente para la adquisición de estos bienes y servicios.

Fuente: Anuario Estadístico de Michoacán, edición 2009. INEGI.

Carpeta Municipal de Apatzingán

INDICADORES SELECCIONADOS DE POBREZA PARA EL ESTADO Y MUNICIPIOS 2010

Cuadro 2.10

Concepto	Michoacán	Apatzingán
Pobreza		
Personas	2 386 144.00	63 007.00
Porcentaje de personas	54.76	58.41
Promedio de carencias	2.82	2.81
Pobreza extrema		
Personas	587 451.00	14 176.00
Porcentaje de personas	13.48	13.14
Promedio de carencias	3.91	3.87
Pobreza moderada		
Personas	1 798 691.00	48 830.00
Porcentaje de personas	41.28	45.27
Promedio de carencias	2.46	2.51
Población no pobre y no vulnerable	528 652.00	8 362.00

Fuente: Anuario Estadístico del Estado de Michoacán, 2012. INEGI.

Carpeta Municipal de Apatzingán

3. EDUCACIÓN

El grado de alfabetización fue 90.91% en el municipio y la analfabeta representó el 8.53%. La matrícula escolar durante el ciclo escolar 2014/2015 fue de 29030 alumnos en educación básica, en bachillerato se registraron 3011 alumnos y en el nivel superior 2371 alumnos. Se atendieron 746 adultos en primaria y 888 en secundaria por el INEA.

CONDICIÓN DE ALFABETISMO 2015

Cuadro 3.1

CONCEPTO	Michoacán	Apatzingán
Población Total	4 584 471	128 250
Población de 15 años y más	3 254 687	89 073
Porcentaje de la población alfabeta	90.79	90.91
Porcentaje de la población analfabeta	8.27	8.53

FUENTE: Encuesta intercensal 2015. INEGI

Carpeta Municipal de Apatzingán

ESTADÍSTICA EN EDUCACIÓN, CICLO ESCOLAR 2014-2015

Cuadro 3.2

Apatzingán

Concepto	Alumnos Egresados	Alumnos Inscritos	Personal Docente	Escuelas
Preescolar indígena	0	0	0	0
Preescolar	2 470	5 702	265	99
Primaria indígena	0	0	0	0
Primaria	2 387	16 938	847	123
Secundaria	1 184	6 390	298	30
Bachillerato	703	3 011	211	16
Profesional técnico	390	1 503	184	3

FUENTE: Secretaría de Educación Pública.

Carpeta Municipal de Apatzingán

ALUMNOS EGRESADOS, TITULADOS E INCRITOS EN EDUCACIÓN
SUPERIOR DEL NIVEL LICENCIATURA, NORMAL, UNIVERSITARIA Y
TECNOLÓGICA DE LA MODALIDAD ESCOLARIZADA, CICLO ESCOLAR
2014/2015

Cuatro 3.3

Concepto	Alumnos Egresados	Titulados	Alumnos Inscritos a/
APATZINGÁN	139	157	2 371
AGRONOMÍA Y VETERINARIA	0	0	49
CIENCIAS NATURALES, EXACTAS Y DE LA COMPUTACIÓN	18	40	355
CIENCIAS SOCIALES, ADMINISTRACIÓN Y DERECHO	43	37	891
INGENIERÍA, MANUFACTURA Y CONSTRUCCIÓN	78	80	1 076

FUENTE: Anuario Estadístico del Estado de Michoacán, 2015. INEGI.

Carpeta Municipal de Apatzingán

ALUMNOS INSCRITOS, EXISTENCIAS Y ACREDITADOS, PERSONAL DOCENTE Y ESCUELAS EN FORMACIÓN PARA EL TRABAJO A FIN DE CURSOS POR MUNICIPIO Y SOSTENIMIENTO ADMINISTRATIVO CICLO ESCOLAR 2014/2015

Cuadro 3.4

Sostenimiento/Municipio	Alumnos inscritos	Alumnos existencias	Alumnos acreditados	Personal docente a/	Escuelas b/
Estado	81 384	72 552	67 048	1 402	335
Federal	15 061	14 213	12 869	121	9
Estatal	57 478	51 471	48 257	573	86
Autónomo	0	0	0	0	0
Particular	8 845	6 868	5 922	708	240
Apatzingán	2 303	2 107	1 856	41	14
Estatal	1 910	1 755	1 504	10	2
Particular	393	352	352	31	12

a/ Incluye personal directivo con grupo.

b/ La cuantificación de escuelas está expresada mediante los turnos que ofrece un mismo plantel y no en términos de planta física.

Fuente: Anuario Estadístico del Estado de Michoacán, edición 2016. INEGI.

Carpeta Municipal de Apatzingán

ADULTOS REGISTRADOS EN PRIMARIA Y SECUNDARIA POR EL INEA 2015

Cuadro 3.5

Concepto	Michoacán	Apatzingán
Adultos registrados en primaria		
Total	18 041	746
Hombres	7 214	298
Mujeres	10 827	448
Adultos registrados en secundaria		
Total	27 128	888
Hombres	10 852	355
Mujeres	16 276	533
Adultos alfabetizados		
Total	20 533	1012
Hombres	8 394	405
Mujeres	12 139	607

FUENTE: INEA, Delegación en el Estado.

Carpeta Municipal de Apatzingán

4. SALUD

El municipio cuenta con 25 unidades médicas y registra 227 médicos al servicio de ellas, la población usuaria de los servicios médicos es de 92269 personas y 31698 derechohabientes, se otorgan más de 307 mil consultas al año.

UNIDADES MÉDICAS EN SERVICIO DE LAS INSTITUCIONES DEL SECTOR PÚBLICO DE SALUD POR NIVEL DE OPERACIÓN SEGÚN INSTITUCIÓN, 2015

Cuadro 4.1

Concepto	Total	IMSS	ISSSTE	IMSS- PROSPERA	SSA	DIF
Michoacán	1 303	56	74	368	551	254
De consulta externa	1 249	45	65	361	524	254
De hospitalización general	41	3	8	7	23	0
De hospitalización especializada	13	8	1	0	4	0
Apatzingán	25	1	2	5	12	5
De consulta externa	22	0	1	5	11	5
De hospitalización general	3	1	1	0	1	0

FUENTE: Anuario Estadístico del Estado de Michoacán, edición 2016. INEGI.

Carpeta Municipal de Apatzingán

PERSONAL MÉDICO DEL SECTOR SALUD, 2015

Cuadro 4.2

Concepto	Michoacán	Apatzingán
Total	7 741	227
IMSS	1 666	58
ISSSTE	846	40
IMSS-PROSPERA	713	5
SSM	4 262	119
DIF	254	5

FUENTE: Anuario Estadístico del Estado de Michoacán, edición 2016. INEGI.

POBLACIÓN DERECHOHABIENTE Y USUARIA DE LOS SERVICIOS MÉDICOS DE LAS INSTITUCIONES PÚBLICAS DEL SECTOR SALUD 2015

Cuadro 4.3

Concepto	Michoacán	Apatzingán
Población Derechohabiente		
Total	1 521 838	31 698
IMSS	1 521 838	31 698
Población usuaria		
Total	3 443 169	92 269
IMSS	1 122 336	31 376
DIF	154 421	7 591
IMSS-PROSPERA	1 075 627	8 910
SSA	1 090 785	44 392

FUENTE: Anuario Estadístico del Estado de Michoacán, edición 2016. INEGI.

Carpeta Municipal de Apatzingán

CONSULTAS EXTERNAS EN LAS INSTITUCIONES DEL SECTOR SALUD, 2015

Cuadro 4.4

Concepto	Total	IMSS	ISSSTE	IMSS- PROSPERA	SSM	DIF
Michoacán	10 418 047	3 502 283	1 072 875	1 748 151	3 940 317	154 421
General	7 043 051	2 167 519	637 746	1 571 892	2 620 755	45 139
Especializada	1 347 259	485 657	277 285	52 274	508 745	23 298
De urgencia	1 230 903	689 515	87 001	84 716	369 671	0
Odontológica	796 834	159 592	70 843	39 269	441 146	85 984
Apatzingán	307 104	127 281	58 821	12 237	101 174	7 591
General	175 201	65 906	31 895	12 237	61 851	3 312
Especializada	40 509	11 005	12 794	0	15 810	900
De urgencia	75 658	45 678	10 011	0	19 969	0
Odontológica	15 736	4 692	4 121	0	3 544	3 379

FUENTE: Anuario Estadístico del Estado de Michoacán, edición 2016. INEGI.

Carpeta Municipal de Apatzingán

NACIDOS VIVOS REGISTRADOS SEGÚN RESIDENCIA HABITUAL DE LA MADRE, 2013-2015

Cuadro 4.5

Año	Michoacán	Apatzingán
2013		
Total	105 158	3 179
Hombres	53 040	1 621
Mujeres	51 834	1 558
2014		
Total	104 955	3 412
Hombres	53 323	1 731
Mujeres	51 915	1 681
2015		
Total	99 097	3 145
Hombres	50 223	1603
Mujeres	48 874	1542

FUENTE: Anuario Estadístico del Estado de Michoacán, edición 2016. INEGI.

Carpeta Municipal de Apatzingán

DEFUNCIONES GENERALES, 2000-2014

Cuadro 4.6

Año	Michoacán	Apatzingán
2000	16 950	637
2001	15 199	594
2002	18 423	725
2003	18 196	677
2004	18 764	683
2005	19 007	667
2006	20 656	652
2007	21 242	682
2008	22 035	634
2009	23 602	813
2010	24 162	760
2011	24 083	826
2012	24310	833
2013	25 219	854
2014	24 840	746

FUENTE: Secretaría de Gobierno, Dirección del Registro Civil de Michoacán.

Carpeta Municipal de Apatzingán

DEFUNCIONES INFANTILES 2000-2014

Cuadro 4.7

Año	Michoacán	Apatzingán
2000	1 157	47
2001	1 117	34
2002	1 174	50
2003	919	29
2004	965	38
2005	1 058	33
2006	1 006	39
2007	999	29
2008	1 004	33
2009	1 010	47
2010	997	35
2011	1 077	54
2012	1 076	51
2013	913	25
2014	685	8

FUENTE: Secretaría de Gobierno, Dirección del Registro Civil de Michoacán.

Carpeta Municipal de Apatzingán

5. VIVIENDA

En la encuesta intercensal se registraron 33 461 viviendas particulares habitadas, de las cuales el 95% cuenta con agua entubada, 96% con drenaje y el 99% con energía eléctrica. El 9.8% de las viviendas cuenta con piso de tierra. En el 2014 se invirtieron más de 90 millones de pesos en programas de vivienda en el municipio.

VIVIENDAS CON DISPONIBILIDAD DE AGUA ENTUBADA, DRENAJE Y ENERGÍA ELÉCTRICA, 2010 Y 2015

Cuadro 5.1

Concepto	Michoacán	Apatzingán
2015		
Viviendas particulares		
habitadas	1 191 405.0	33 461.0
Disponen de agua entubada	1 139 459.7	31 798.0
Porcentaje	95.6	95.0
Disponen de drenaje	1 098 475.4	32 204.5
Porcentaje	92.2	96.2
Disponen de energía eléctrica	1 179 133.5	33 149.0
Porcentaje	99.0	99.1
2010		
Viviendas particulares		
habitadas	1 066 630.0	30 002.0
Disponen de agua entubada	935 651.0	27 475.0
Porcentaje	87.7	91.6
Disponen de drenaje	944 928.0	28 165.0
Porcentaje	88.6	93.9
Disponen de energía eléctrica	1 044 515.0	29 599.0
Porcentaje	97.9	98.7

FUENTE: XIII Censo General de Población y Vivienda, 2010 Michoacán, INEGI.

Encuesta Intercensal 2015, INEGI.

Carpeta Municipal de Apatzingán

MATERIAL PREDOMINANTE EN PISOS DE LAS VIVIENDAS PARTICULARES HABITADAS, 2015

Cuadro 5.2

Concepto	Michoacán	Apatzingán
Viviendas particulares habitadas	1 191 405	33 461
Con piso de tierra	65 694	3 265
Porcentaje	5.5	9.8
Con piso de material de cemento o firme	636 620	18 473
Porcentaje	53.4	55.2
Con mosaico, madera u otro recubrimiento	484 931	11 642
Porcentaje	40.7	34.8
No especificado	4 070	81
Porcentaje	0.3	0.2

FUENTE: Encuesta Intercensal 2015. INEGI.

Carpeta Municipal de Apatzingán

INVERSIÓN EJERCIDA EN PROGRAMAS DE VIVIENDA POR MUNICIPIO Y ORGANISMO SEGÚN PROGRAMA, 2015 (Miles de pesos)

Cuadro 5.3

Municipio		Vivienda	Vivienda en	Vivienda	Mejoramiento	Mejoramiento	
Organismo	Total	completa	arrendamiento	inicial	físico de vivienda	financiero de vivienda	Infraestructura
Michoacán	6 161 003	5 079 513	732	176 454	92 940	379 359	45 852
Banca	2 183 634	1 693 420	0	79 950	0	352 787	40 499
Banjército	11 728	11 008	0	0	0	720	0
CFE	109 141	71 964	0	15 563	10 765	10 848	0
CONAVI	255 487	249 206	732	5 432	118	0	0
FONHAPO	88 556	0	0	44 856	43 700	0	0
FOVISSSTE	1 179 533	1 073 457	0	8 175	491	5 455	0
HÁBITAT MÉXICO	83	0	0	59	0	0	24
INFONAVIT	2 269 798	1 954 038	0	22 418	10 710	5 409	0
IVEM	3 990	0	0	0	3 990	0	0
ISSFAM	35 889	26 420	0	0	0	4 140	5 329
SHF	23 165	0	0	0	23 165	0	0
Apatzingán	90 793	81 964	0	0	1 759	3 415	0
Banca	20 982	17 567	0	0	0	3 415	0
Banjército	1 178	1 178	0	0	0	0	0
CFE	1 494	0	0	0	1 494	0	0
CONAVI	1 611	1 611	0	0	0	0	0
FONHAPO	200	0	0	0	200	0	0
FOVISSSTE	33 592	33 592	0	0	0	0	0
INFONAVIT	31 251	27 596	0	0	0	0	0
ISSFAM	419	419	0	0	0	0	0
SHF	65	0	0	0	65	0	0

FUENTE: Anuario Estadístico del Estado de Michoacán, edición 2016. INEGI.

Carpeta Municipal de Apatzingán

6. EMPLEO

La población registrada de 12 años y más fue de 96706, en el año 2015 y la económicamente activa representa el 54.6%, mientras que la inactiva el 45%. La población activa ocupada representó el 97.5%. El 24% se encuentra ocupada en el sector comercio y el 46.59 de la población ocupada recibe más de dos salarios mínimos. En el 2015 el IMSS reportó 6002 personas aseguradas.

INDICADORES DE EMPLEO, 2015

Cuadro 6.1

Concepto	Michoacán	Apatzingán
Población total	4 584 471	128 250
Población de 12 años y más	3 521 912	96 706
Porcentaje de la población de 12 años y más económicamente activa	48.26	54.60
Porcentaje de la población de 12 años y más ocupada	95.80	97.58
Porcentaje de la población de 12 años y más desocupada	4.20	2.42
Población no económicamente activa	51.50	45.32
Población ocupada	1 628 256	51 519
Porcentaje de la PEA ocupada en el sector Primario	21.30	22.64
Porcentaje de la PEA ocupada en el sector Secundario	20.67	13.68
Porcentaje de la PEA ocupada en el sector Comercio	19.51	24.00
Porcentaje de la PEA ocupada en el sector Servicios	37.13	38.85
Porcentaje de la población que recibe hasta 1	14.62	13.60

Carpeta Municipal de Apatzingán

INDICADORES DE EMPLEO, 2015

Cuadro 6.1

Concepto	Michoacán	Apatzingán
salario mínimo		
Porcentaje de la población que recibe más de 1 salario mínimo y hasta 2 salarios mínimos	30.26	33.90
Porcentaje de la población que recibe más de 2 salarios mínimos	44.54	46.59

FUENTE: Encuesta Intercensal 2015. INEGI.

TRABAJADORES REGISTRADOS EN EL IMSS POR TIPO DE CONTRATO, 2015

Cuadro 6.2

Concepto	Michoacán	Apatzingán
Total	364 229	6002
Trabajadores permanentes	306 359	5548
Trabajadores eventuales urbanos	44 623	448
Trabajadores eventuales del campo	13 247	6

FUENTE: Anuario Estadístico del Estado de Michoacán, 2015. INEGI.

Carpeta Municipal de Apatzingán

7. ECONOMÍA

La actividad agrícola, sobresale en el 2015 con la producción de limón, plátano, sorgo y maíz. Cuenta con una producción ganadera en pie de 3579 toneladas de ganado bovino, 134 de porcino, 67 de ovino y 11 de aves. Aquí predomina la actividad comercial, en el censo económico de 2009 se registraron 2 397 establecimientos dedicados a este sector, la industria manufacturera tiene 488 unidades económicas. Cuenta con 12 establecimientos de hospedaje temporal.

SUPERFICIE SEMBRADA, COSECHADA Y VALOR DE LA PRODUCCIÓN AGRÍCOLA, 2016

Cuadro 7.1

Concepto	Michoacán	Apatzingán
Superficie Sembrada (Hectáreas)	740 769	6 786
Superficie Cosechada (Hectáreas)	720 807	6 786
Valor Producción (Miles de pesos)	20 912 971	98 787
Posición del municipio respecto al valor de la producción en el estado	NA	51
NA/No aplica.		

FUENTE: Servicio de Información Agroalimentaria y Pesquera, SAGARPA.

Carpeta Municipal de Apatzingán

PRINCIPALES CULTIVOS AGRÍCOLAS DEL MUNICIPIO DE APATZINGÁN, 2015

Cuadro 7.2

CULTIVO	SUPERFICE COSECHADA (hectáreas)	VOLUMEN DE LA PRODUCCIÓN (toneladas)	VALOR DE LA PRODUCCIÓN (pesos)	VALOR PROD. / SUP. COSECHADA
Nanche	6	21	144 774	24 129
Mamey	13	64	418 120	33 450
Carambolo	15	107	741 400	49 427
Sandía	10	244	487 000	48 700
Naranja	21	264	545 225	25 963
Melón	14	280	1 036 000	74 000
Jícama	16	370	999 216	62 451
Pepino	42	814	1 708 434	40 677
Tomate rojo (jitomate)	30	819	3 521 700	117 390
Ajonjolí	1 245	944	15 393 446	12 369
Arroz palay	135	1 122	3 926 475	29 085
Aguacate	381	3 884	41 074 854	107 859
Papaya	130	4 055	15 176 864	116 745
Toronja (pomelo)	290	4 123	8 958 857	30 893
Mango	737	4 385	18 424 310	25 011
Plátano	177	4 738	8 764 841	49 519
Maíz grano	1 538	5 177	18 269 119	11 878
Sorgo grano	3 130	8 904	28 601 565	9 139
Sorgo forrajero en verde	810	34 441	9 360 293	11 556
Pastos y praderas en verde	2 770	79 748	19 312 646	6 972
Limón	11 567	197 933	737 551 277	63 763

FUENTE: Sistema de Información Agroalimentaria, SAGARPA.

Carpeta Municipal de Apatzingán

PRODUCTORES, SUPERFICIE Y MONTO PAGADO POR EL PROAGRO 2014

Cuadro 7.3

Concepto	Michoacán	Apatzingán
Productores solicitantes	127 221	1 371
Superficie solicitada (Hectáreas)	610 223	12 695
Productores ratificados	122 498	1 359
Superficie ratificada (Hectáreas)	609 680	12 695
Productores beneficiados	118 651	1 315
Superficie beneficiada (Hectáreas)	604 704	12 295
Monto pagado (Miles de pesos)	634 047	12 056

FUENTE: Anuario Estadístico del Estado de Michoacán, 2016. INEGI.

Carpeta Municipal de Apatzingán

PRODUCCIÓN, PRECIO, VALOR, ANIMALES SACRIFICADOS Y PESO, 2016

Cuadro 7.4

Apatzingán

Producto/Especie	Producción (toneladas)	Precio (pesos por kilogramo)	Valor de la Producción (miles de pesos)	Animales sacrificados (cabezas)	Peso (kilogramos)
GANADO EN PIE					
BOVINO	3,579	30.06	107,571		336
PORCINO	134	25.73	3,455		94
OVINO	67	34.21	2,283		37
CAPRINO	42	35.06	1,468		38
SUBTOTAL	3,821		114,777		
AVE Y GUAJOLOTE EN PIE					
AVE	11	17.01	191		1.955
GUAJOLOTE					
SUBTOTAL	11		191		
TOTAL			114,968		
CARNE EN CANAL					
BOVINO	1,893	59.47	112,578	10,666	177
PORCINO	98	38.25	3,732	1,433	68
OVINO	33	72.95	2,375	1,817	18
CAPRINO	20	74.86	1,529	1,110	18
AVE	8	24.57	197	5,754	1.396
GUAJOLOTE					
SUBTOTAL	2,052		120,412		
LECHE					
BOVINO	3,299	5.29	17,450		

Carpeta Municipal de Apatzingán

PRODUCCIÓN, PRECIO, VALOR, ANIMALES SACRIFICADOS Y PESO, 2016

Cuadro 7.4

Apatzingán

Producto/Especie	Producción (toneladas)	Precio (pesos por kilogramo)	Valor de la Producción (miles de pesos)	Animales sacrificados (cabezas)	Peso (kilogramos)
CAPRINO					
SUBTOTAL	3,299		17,450		
OTROS PRODUCTOS					
HUEVO PARA PLATO	127	21.07	2,670		
MIEL	18.396	41.3	760		
CERA EN GREÑA	0.552	53.78	30		
LANA SUCIA					
SUBTOTAL			3,459		
TOTAL			141,321		

Ave: Se refiere a pollo, gallina ligera y pesada que ha finalizado su ciclo productivo.

Leche: Producción en miles de litros y precio en pesos por litro.

Los subtotales y el total podrían no coincidir por redondeo. El total del valor no incluye el valor en pie debido a que está contenido en el valor de la producción de carne.

Fuente: Servicio de Información Agroalimentaria y Pesquera (SIAP).

Carpeta Municipal de Apatzingán

VOLUMEN DE LA PRODUCCIÓN FORESTAL MADERABLE, 2015 (metros cúbicos en rollo)

Cuadro 7.5

Concepto	Michoacán	Apatzingán
Total	451 750	547
Coníferas Pino c/	381 045	547.468 i/
Coníferas Oyamel d/	31 585	0
Latifoliadas Encino f/	30 040	0
Coníferas Otras e/	3 265	0
Latifoliadas Otras g/	5 608	0
Comunes Tropicales b/	214	0

b/ Comprende cuéramo (*Cordia elaeagnoides*) y rosa morada-cinco hojas (*Tabebuia rosea*).

c/ Se refiere a *Pinus* spp.

d/ Se refiere a *Abies religiosa*.

e/ Se refiere a cedro blanco (*Cupressus* spp.).

f/ Se refiere a *Quercus* spp.

g/ Comprende aile (*Alnus* spp.), madroño (*Arbutus xalapensis*) y fresno (*Fraxinus* spp.).

i/ El volumen de producción reportado corresponde sólo al obtenido durante la aplicación de programas de saneamiento y/o contingencias ambientales y/o sanitarias.

FUENTE: Anuario Estadístico del estado de Michoacán, 2016. INEGI.

Carpeta Municipal de Apatzingán

CARACTERÍSTICAS DE LOS SECTORES ECONÓMICOS, 2014

Cuadro 7.6

Concepto	Michoacán	Apatzingán
Personal Ocupado	611 496	17 165
Total De Remuneraciones (Miles De Pesos)	19 560 681	425 091
Unidades Económicas	195 355	5 782
Producción Bruta (Miles De Pesos)	179 291 970	3 152 358

Fuente: Censo Económico 2014, INEGI.

UNIDADES ECONÓMICAS, PERSONAL OCUPADO Y REMUNERACIONES AL PERSONAL DEDICADAS AL COMERCIO, 2008

Cuadro 7.7

Concepto	Michoacán	Apatzingán
Unidades económicas	85 293	2 397
Personal ocupado	242 519	7 823
Remuneraciones al personal (Miles de pesos)	4 779 941	243 496

ND/ No Disponible

FUENTE: Censos Económicos, 2009, resultados definitivos. (INEGI)

Carpeta Municipal de Apatzingán

INDUSTRIA MANUFACTURERA, 2008

Cuadro 7.8

Concepto	Michoacán	Apatzingán
Unidades Económicas a/	27 692	488
Personal ocupado total	111 840	1 654
Total de Remuneraciones (Miles De Pesos)	3 365 343	32 473
Producción Bruta Total (Miles De Pesos)	83 214 904	318 583
Consumo Intermedio (Miles De Pesos)	56 408 658	148 076
Valor Agregado Censal Bruto (Miles De Pesos)	26 806 246	170 507

FUENTE: Censos Económicos, 2009, resultados definitivos. (INEGI).

ESTABLECIMIENTOS DE HOSPEDAJE REGISTRADOS SEGÚN CATEGORIA, 2015

Cuadro 7.9

Concepto	Michoacán	Apatzingán
Total	686	12
Cinco estrellas	41	0
Cuatro estrellas	90	4
Tres estrellas	179	4
Dos estrellas	138	4
Una estrella	75	0
Sin categoría	163	0

FUENTE: Secretaría de Turismo, Michoacán.

Carpeta Municipal de Apatzingán

8. COMUNICACIONES

El municipio cuenta con 20 oficinas postales, una de telégrafos, 10 centros comunitarios e-México, una estación radioeléctrica, un aeródromo y en 4 localidades poseen telefonía rural. Se registran 80 kilómetros de carreteras, troncal federal pavimentada 27, alimentadora estatal 32 km y 21 de caminos rurales.

RED DE MEDIOS DE COMUNICACIÓN, 2015

Cuadro 8.1

Concepto	Michoacán	Apatzingán
Oficinas postales	876	20
Oficinas de telégrafos	71	1
Sitios y espacios públicos conectados con banda ancha del programa a/ México Conectado	999	10
Estaciones radioeléctricas de aficionados	175	1
Localidades con servicio de telefonía rural	603	4
Aeropuertos	4	0
Aeródromos	34	1

a/ Son sitios de acceso público donde se ofrecen servicios de internet, uso de equipo de cómputo, así como asesoría y capacitación al público en general.

FUENTE: Anuario Estadístico del Estado de Michoacán, edición 2016. INEGI.

Carpeta Municipal de Apatzingán

LONGITUD DE LA RED CARRETERA SEGÚN TIPO DE CAMINO, 2015 (Kilómetros)

Cuadro 8.2

Concepto	Michoacán	Apatzingán
Total	12 792.89	80
Troncal federal a/		
Pavimentada	2 683.50	27
Revestida	.00	0
Alimentadoras estatales b/		
Pavimentada c/	2 997.55	22
Revestida	28.20	10
Camino rurales c/		
Pavimentada	1 531.04	18
Revestida	1 552.60	3

a/ También es conocida como principal o primaria, tiene como objetivo específico servir al tránsito de larga distancia. Comprende caminos de cuota pavimentados (incluidos los estatales) y libres (pavimentados y revestidos).

b/ También conocidas con el nombre de carreteras secundarias, tienen como propósito principal servir de acceso a las carreteras troncales.

c/ Comprende caminos de dos, cuatro o más carriles.

FUENTE: Anuario Estadístico del Estado de Michoacán, edición 2016, INEGI.

Carpeta Municipal de Apatzingán

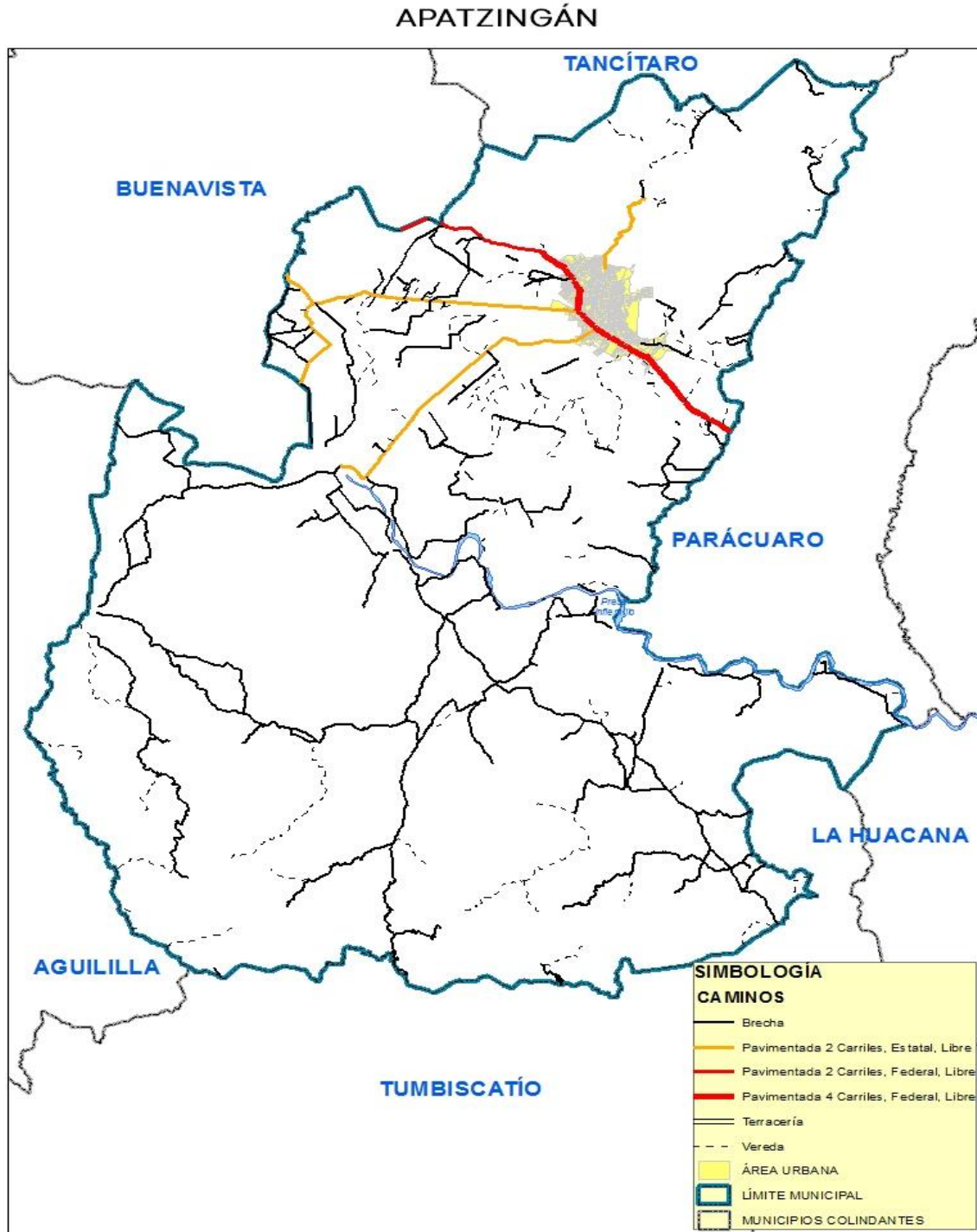

Carpeta Municipal de Apatzingán

9. FINANZAS PÚBLICAS

El municipio en el 2015, contó con un ingreso mayor a los 306 millones de pesos de los cuales el 78% proviene de participaciones y aportaciones federales y estatales y el 10% de derechos. El 42% se destina a servicios personales.

INGRESOS DE LOS MUNICIPIOS POR CAPITULO 2015 (Pesos)

Cuadro 9.1

Concepto	Michoacán	Apatzingán
Total	11432 673 311.8	309 574 268.52
Derechos	784 355 119.17	32 265 070.52
Productos	135 739 867.48	8 694 284.99
Aprovechamientos	173 922 774.24	11 900 432.67
Contribuciones de mejoras	67 418 739.05	446 916.4
Cuotas y aportaciones de seguridad social	11 722 642.96	0
Ingresos por venta de bienes y servicios	5 254 579.18	0
Participaciones y Aportaciones	9417 719 607.66	241 516 733.61
Transferencias, subsidios y otras ayudas	16 608 303.17	0
Ingresos derivados de financiamiento	9 708 442.65	0

FUENTE: Auditoría Superior de Michoacán.

Carpeta Municipal de Apatzingán

EGRESOS DE LOS MUNICIPIOS POR CAPITULO 2015 (Pesos)

Cuadro 9.2

Concepto	Michoacán	Apatzingán
TOTAL	9997 670 919.78	294 160 698.47
Deuda pública	485 335 512.65	.0
Servicios personales	3736 162 097.59	124 879 763.25
Materiales y suministros	1052 876 323.93	32 335 588.13
Servicios generales	1586 975 748.92	48 193 919.13
Transferencias, asignaciones, subsidios y otras ayudas	735 605 325.26	29 073 888.01
Bienes muebles, inmuebles e intangibles	137 683 381.96	2 085 545.84
Participaciones y aportaciones	56 832 045.71	.0
Inversión pública	2206 195 758.76	57 591 994.11
Inversiones financieras y otras provisiones	4 725	.0

FUENTE: Auditoría Superior de Michoacán.

Carpeta Municipal de Apatzingán

10. OBRA PÚBLICA

En el año 2015 las obras estatales de mayor inversión en el municipio se aplicaron en un 26% al desarrollo social, 11.51% a gobierno y 61% a otros.

INVERSIÓN EN OBRAS PÚBLICAS EJERCIDAS SEGÚN DESTINO, 2015 (Miles de Pesos)

Cuadro 10.1

Nivel	Michoacán	Apatzingán	%
Total	12 840 104	338 016	100.00
Gobierno	397 173	38 949	11.52
Desarrollo social	3 204 780	89 876	26.59
Desarrollo económico	308 611	1 374	0.41
Otras	8 929 540	207 817	61.48

Fuente: Anuario Estadístico del estado de Michoacán, edición 2016. INEGI.

Carpeta Municipal de Apatzingán

11. SEGURIDAD Y ORDEN PÚBLICO

De los delitos registrados en el municipio sobresale el robo en sus diferentes variantes y homicidios.

DELITOS DEL FUERO COMÚN POR MUNICIPIO SEGÚN PRINCIPALES DELITOS, 2016

Cuadro 11.1 Apatzingán

Modalidad	Tipo	Subtipo	Delitos
Robo común	Con violencia	A casa habitación	7
Robo común	Con violencia	A negocio	8
Robo común	Con violencia	De vehículos	232
Robo común	Con violencia	A transportistas	5
Robo común	Con violencia	A transeúntes	11
Robo común	Con violencia	Otros	120
Robo común	Sin violencia	A casa habitación	54
Robo común	Sin violencia	A negocio	33
Robo común	Sin violencia	De vehículos	130
Robo común	Sin violencia	A transeúntes	7
Robo común	Sin violencia	Otros	146
Robo de ganado (abigeato)	Abigeato	Abigeato	3
Robo en instituciones bancarias	Sin violencia	A bancos	2
Lesiones	Dolosas	Con arma blanca	7
Lesiones	Dolosas	Con arma de fuego	22
Lesiones	Dolosas	Sin datos	66
Lesiones	Culposas	Sin datos	28
Homicidios	Dolosos	Con arma de fuego	89
Homicidios	Dolosos	Con arma blanca	1
Homicidios	Dolosos	Sin datos	21
Homicidios	Culposos	Con arma de fuego	1
Homicidios	Culposos	Sin datos	27

Carpeta Municipal de Apatzingán

DELITOS DEL FUERO COMÚN POR MUNICIPIO SEGÚN PRINCIPALES DELITOS, 2016

Cuadro 11.1 Apatzingán

Modalidad	Tipo	Subtipo	Delitos
Delitos patrimoniales	Abuso de confianza	Abuso de confianza	7
Delitos patrimoniales	Daño en propiedad ajena	Daño en propiedad ajena	46
Delitos patrimoniales	Fraude	Fraude	15
Delitos patrimoniales	Despojo	Sin datos	7
Priv. De la libertad (secuestro)	Secuestro	Secuestro	2
Delitos sexuales (violación)	Violación	Violación	18
Otros delitos	Amenazas	Amenazas	32
Otros delitos	Otros sexuales	Otros sexuales	10
Otros delitos	Resto de los delitos (otros)	Resto de los delitos (otros)	305

FUENTE: Secretariado Ejecutivo del Sistema Nacional de Seguridad Pública.